

ОБЩЕЖИТИЕ ДЛЯ УЧАЩИХСЯ

Боковой фасадъ

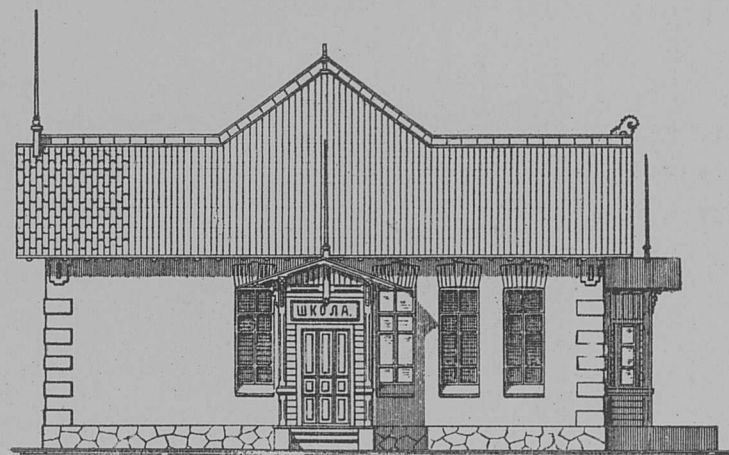

Фасадъ

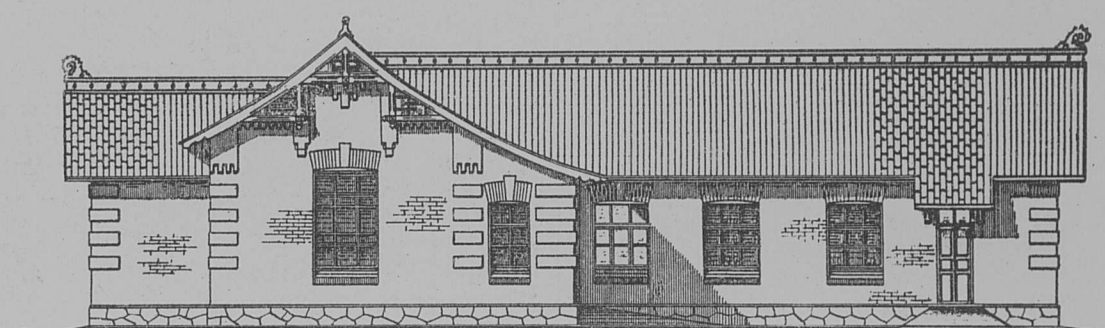

Планъ

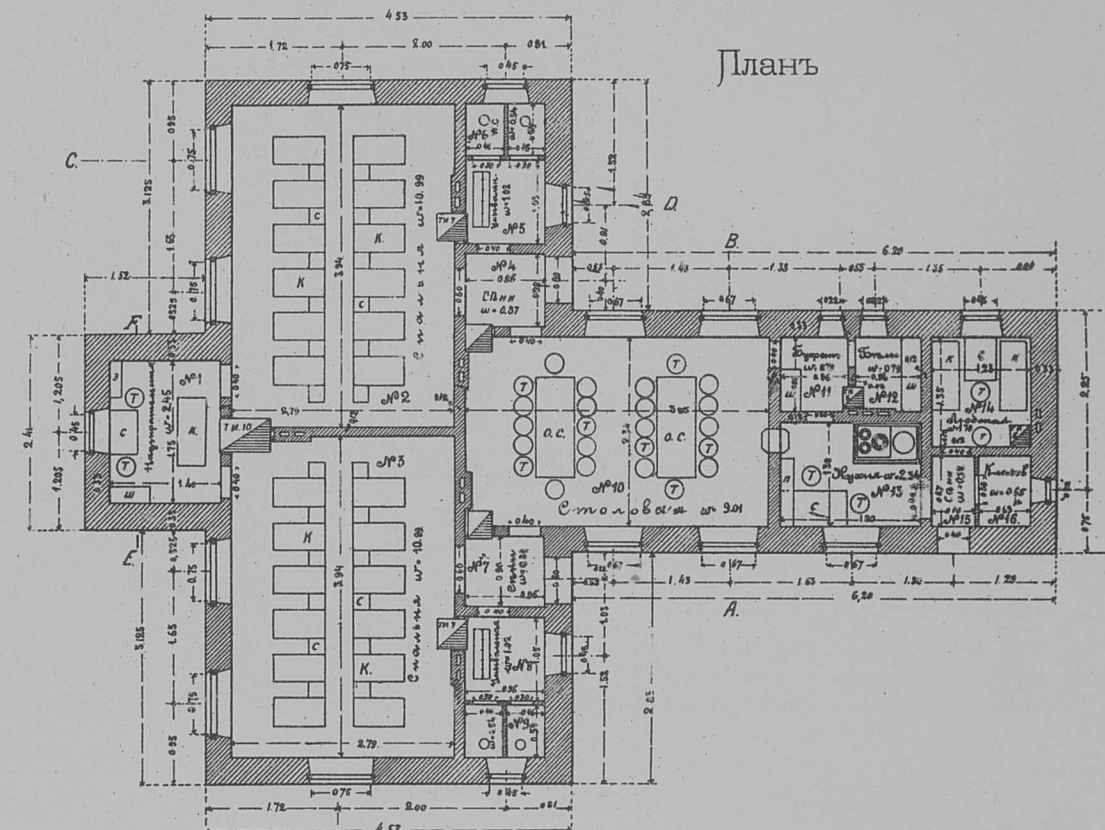
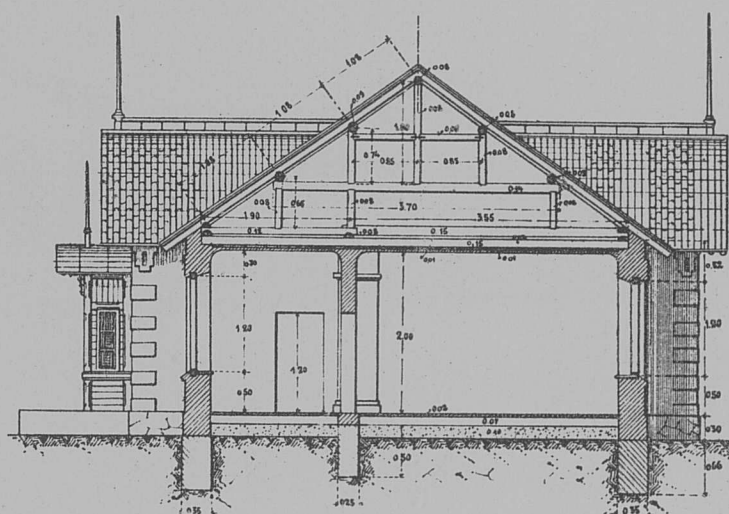
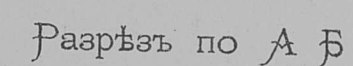

Боковой фасадъ

Боковой фасадъ

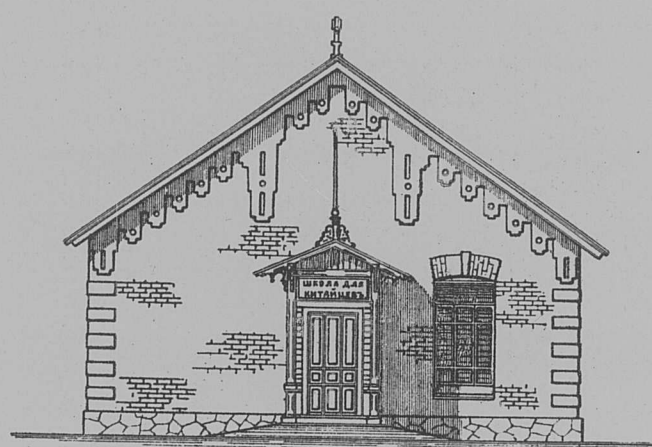

Разрѣзъ по А В

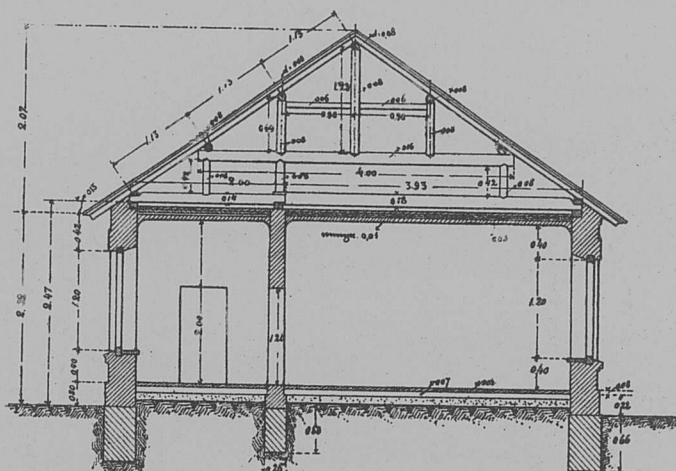

Масштабъ



Школа на 90 учащихся мальчиковъ
и дѣвочекъ.

Вестибюль и шлюзовая	7.55	кв. с.
Учительская	3.45	»
Сторожевое хозяйство	2.16	»
Рекреационный коридор	23.73	»
Класс	14.98	»
Класс	14.98	»
Класс	14.98	»
Мужской умывальник	1.80	»
» W. C.	3.00	»
Женский умывальник	1.43	»
» W. C.	1.55	»
Итого	89.64	»

Вестибюль и шинельная	8.81	кв. с.
Учительская	3.96	»
Сторож	1.98	»
Рекреационный коридоръ	14.28	»
I классъ	14.76	»
II классъ	14.76	»
Умывальная	1.80	»
W. C.	2.92	»

Общжитіе при церквяхъ школахъ.		
Назирательская	2.45	кв. с.
Спальня для дѣвочекъ	10.99	» »
» » мальчиковъ	10.99	» »
Сѣни	0.87	» »
Умывальникъ	1.02	» »
W. C.	0.54	» »
Сѣни	0.86	» »
Умывальникъ	1.01	» »
W. C.	0.54	» »
Столовая	9.01	» »
Буфетная	0.79	» »
Вѣзевая	0.79	» »
Кухня	2.34	» »
Людская	1.73	» »
Сѣни	0.52	» »
Гладовая	0.55	» »

Боковой фасадъ

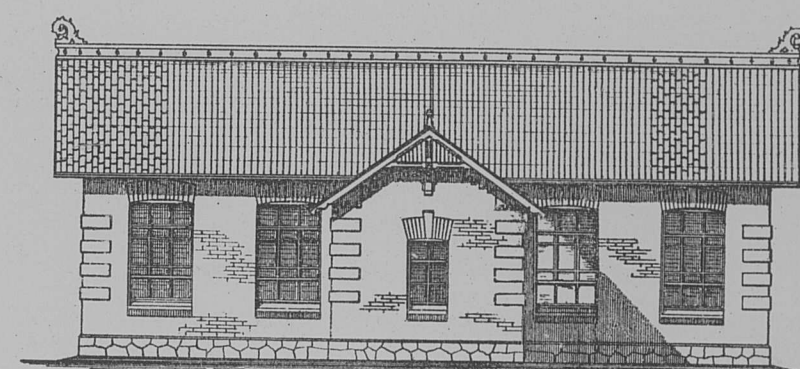

Разрѣзъ по А Б

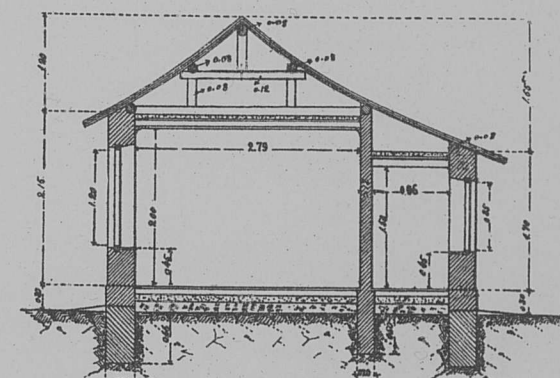

Разрѣзъ по В Г

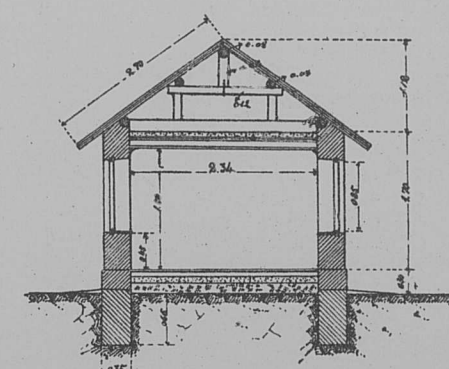

Разрѣзъ по Д Е

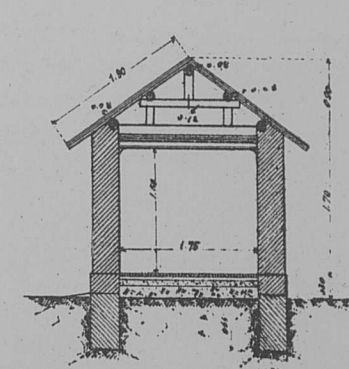

Фасадъ.

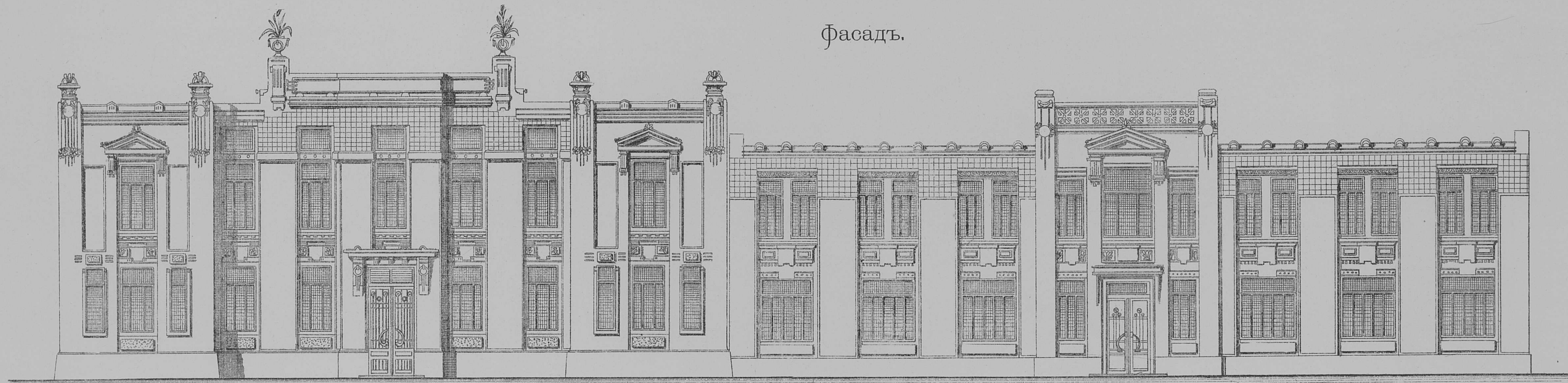

Планъ 1-го этажа мужского училища.

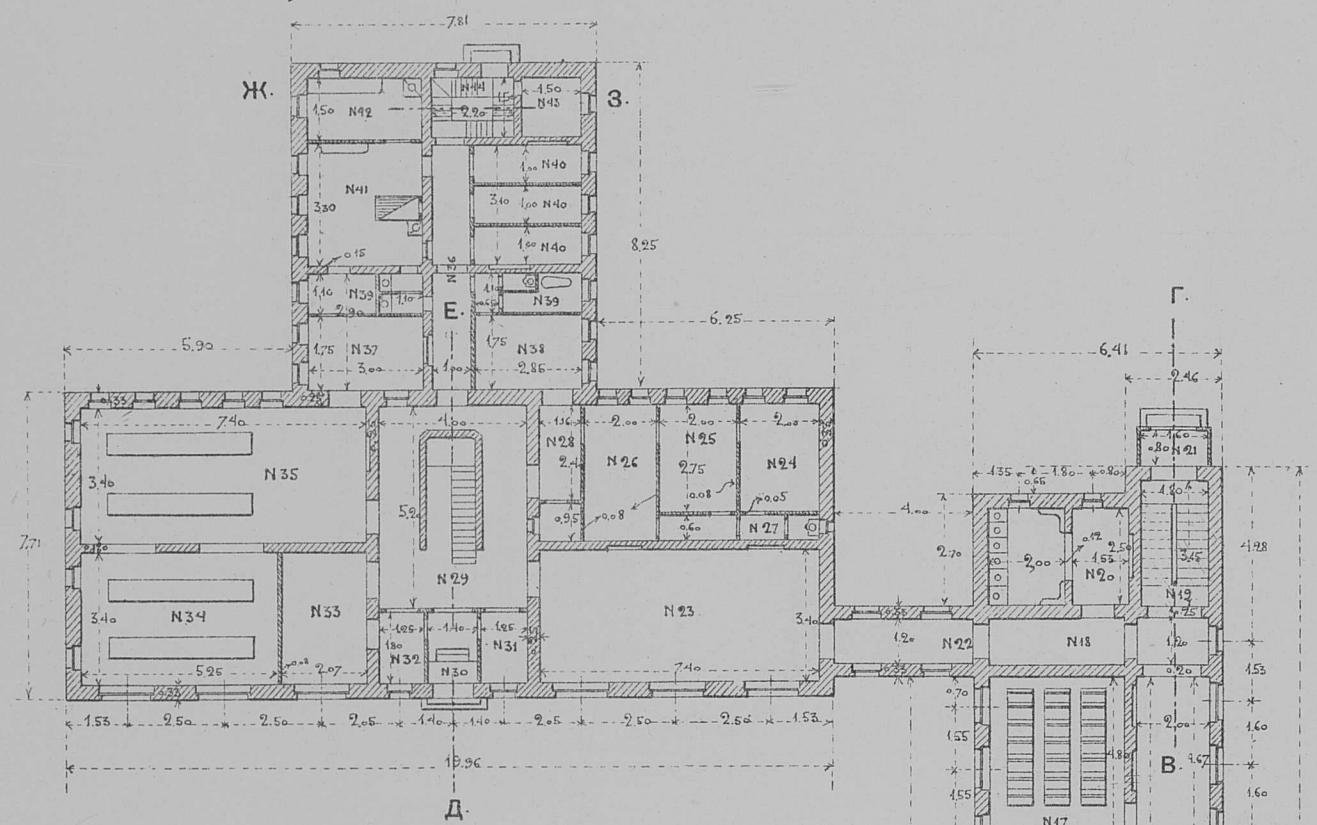

Экспликація помѣщеній 1-го этажа мужского училища.

№ п. п.	Назначеніе помѣщеній.	Площ. кв. с.	№ п. п.	Назначеніе помѣщеній.	Площ. кв. с.
Учебныя помѣщенія.			Интернатъ.		
1	Шинельная	27.20	22	Корридоръ	4.80
2	Сѣни	7.74	23	Заль	25.16
3	Корридоръ	10.80	24	Дѣтская	5.50
4	Директоръ	6.93	25	Спальня	5.50
5	Канцелярія	5.85	26	Гостинная	6.80
6	Пріемная	3.22	27	Корридоръ W. C.	2.40
7	Учительская	7.92	28	Прихож. и клад.	3.88
8	Проходъ	2.60	29	Лѣстница	20.80
9	Учебныя пособія	6.47	30	Сѣни	2.52
10	Проходъ	2.85	31	„	2.25
11	VIII. классъ на 24 ч.	11.55	32	Сторожъ	2.25
12	Лѣстница	12.00	33	Шинельная	7.04
13	Рекреац. коррид.	38.00	34	„ спальня	43.01
14	Приготов. классъ	18.20	35	„	43.01
15	VI. классъ на 30 ч.	14.17	36	Корридоръ	6.00
16	IV. классъ на 36 ч.	15.22	37	Буфетъ	7.28
17	II. классъ на 42 ч.	16.80	38	Столовая	4.98
18	Корридоръ	6.60	39	Уборная и W. C.	3.07
19	Лѣстница	5.67	40	Прислуга	8.55
20	Уборная и W. C.	8.82	41	Кухня	9.90
21	Тамбуръ	1.28	42	Сушомойная	4.50
			43	Кладовая	2.25
			44	Лѣстница	3.30
				Итого	411.57

Экспликація помѣщеній 1-го этажа женского училища.

№ п. п.	Назначеніе помѣщеній.	Площ. кв. с.	№ п. п.	Назначеніе помѣщеній.	Площ. кв. с.
Учебныя помѣщенія.			Интернатъ.		
1	Шинельная	27.20	22	Корридоръ	4.80
2	Сѣни	7.74	23	Заль	25.16
3	Корридоръ	10.80	24	Дѣтская	5.50
4	Директоръ	6.93	25	Спальня	5.50
5	Канцелярія	5.85	26	Гостинная	6.80
6	Пріемная	3.22	27	Корридоръ W. C.	2.40
7	Учительская	7.92	28	Прихож. и клад.	3.88
8	Проходъ	2.60	29	Лѣстница	20.80
9	Учебныя пособія	6.47	30	Сѣни	2.52
10	Проходъ	2.85	31	„	2.25
11	VIII. классъ на 24 ч.	11.55	32	Сторожъ	2.25
12	Лѣстница	12.00	33	Шинельная	7.04
13	Рекреац. коррид.	38.00	34	„ спальня	43.01
14	Приготов. классъ	18.20	35	„	43.01
15	VI. классъ на 30 ч.	14.17	36	Корридоръ	6.00
16	IV. классъ на 36 ч.	15.22	37	Буфетъ	7.28
17	II. классъ на 42 ч.	16.80	38	Столовая	4.98
18	Корридоръ	6.60	39	Уборная и W. C.	3.07
19	Лѣстница	5.67	40	Прислуга	8.55
20	Уборная и W. C.	8.82	41	Кухня	9.90
21	Тамбуръ	1.28	42	Сушомойная	4.50
			43	Кладовая	2.25
			44	Лѣстница	3.30
				Итого	411.57

Планъ 1-го этажа женского училища.

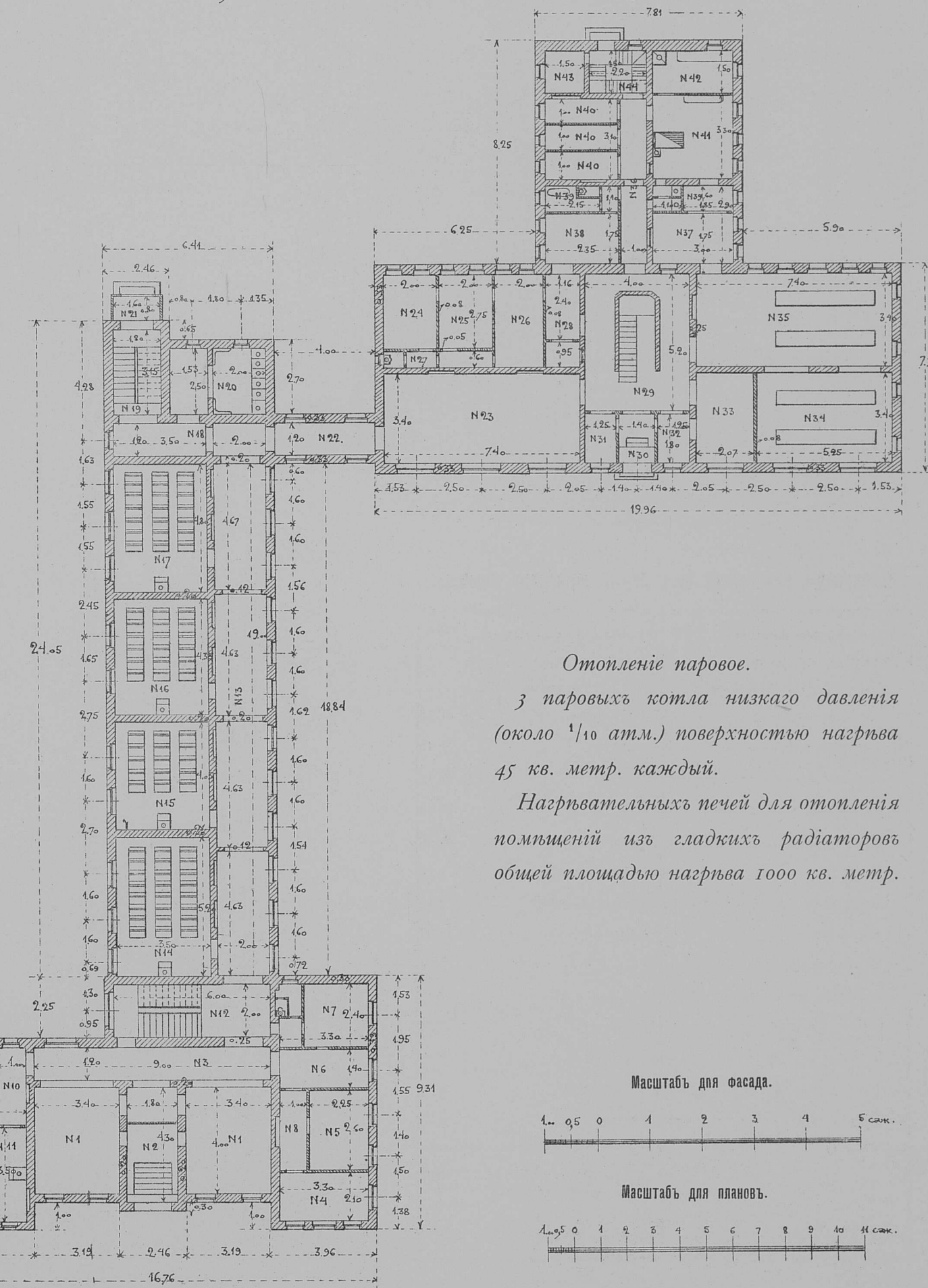

Отопленіе паровое.
3 паровыхъ котла низкаго давленія
(около 1/10 атм.) поверхностью нагрева
45 кв. метр. каждый.
Нагревательныхъ печей для отопленія
помѣщеній изъ гладкихъ радиаторовъ
общей площадью нагрева 1000 кв. метр.

Масштабъ для фасада.

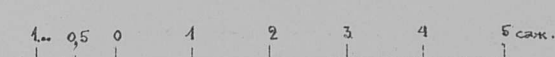

Масштабъ для плановъ.

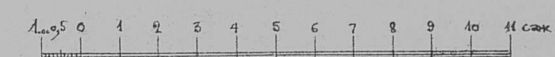

Разрѣзъ по А. Б.

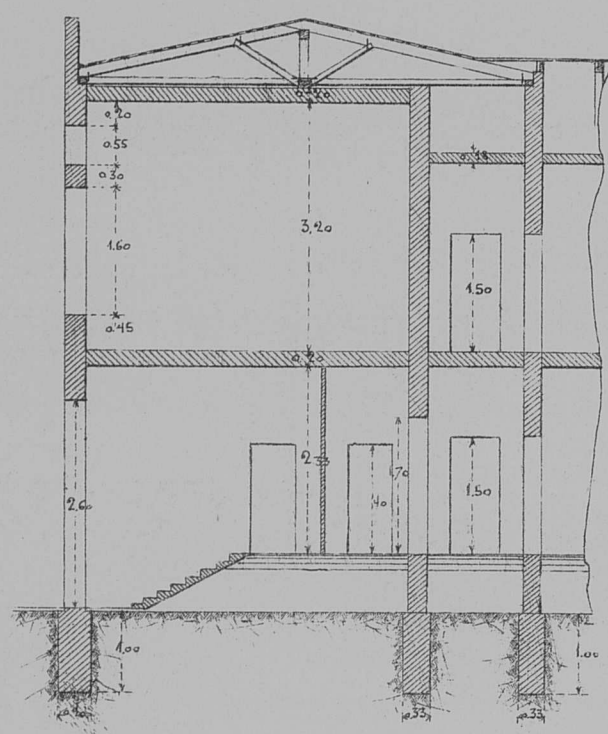

Разрѣзъ по В. Г.

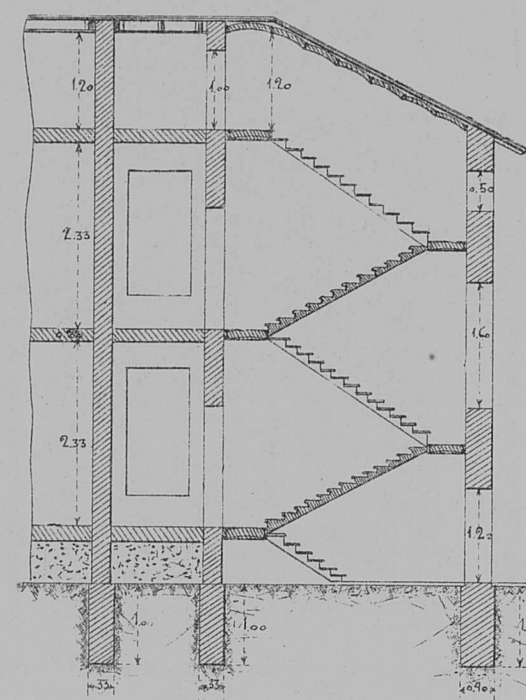

Разрѣзъ по Д. Е.

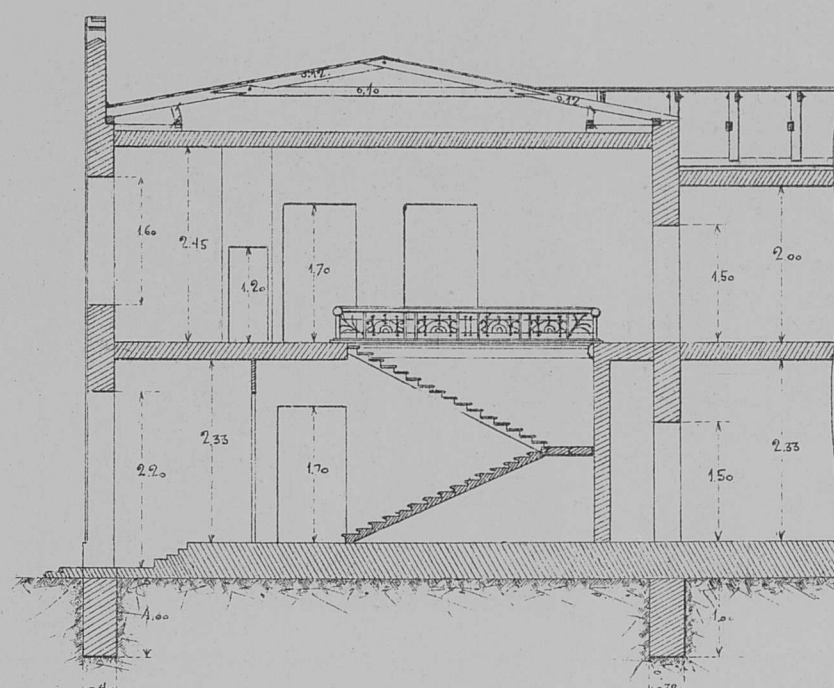

Разрѣзъ по Ж. З.

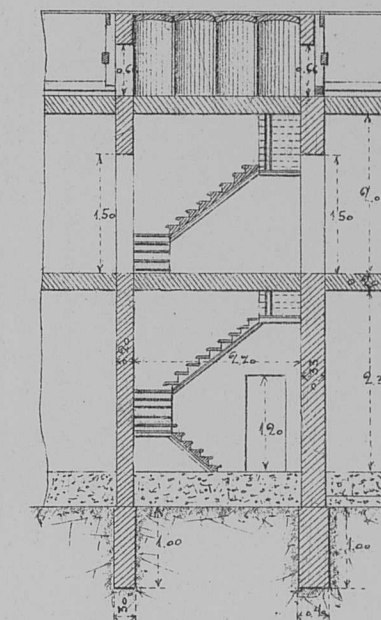

Планъ 2-го этажа мужскаго училища.

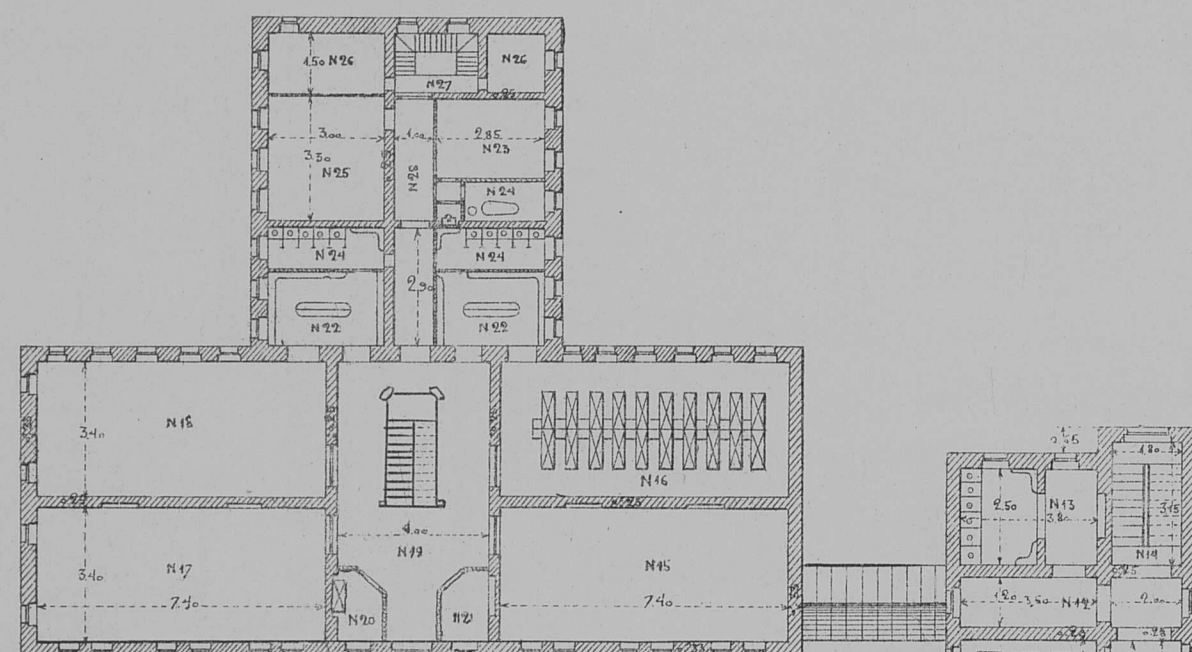

Экспликація помѣщеній 2-го этажа мужскаго училища.

№ п. п.	Назначеніе помѣщеній.	Площ. кв. с.	№ п. п.	Назначеніе помѣщеній.	Площ. кв. с.
<i>Учебныя помѣщенія.</i>			<i>Интернатъ.</i>		
1	Актный залъ	36.00	15	Столовая	25.16
2	Рисовальный классъ	21.12	16	"	25.16
3	Физическій и естествен-но-историческій кабин.	20.46	17	"	25.16
4	Учительская, проходъ и W. С.	7.92	18	"	25.16
5	Корридоръ	10.80	19	Лѣстница	23.80
6	Лѣстница	12.00	20	Надзиратель	2.16
7	Рекреаціонный коррид.	38.00	21	Завѣдывающій	2.16
8	I классъ на 48 чел	18.20	22	Умывальная	14.62
9	VII " " 30 "	14.17	23	Пріемный покой	5.84
10	V " " 30 "	15.22	24	Ванна и W. С.	2.85
11	III " " 42 "	16.80	25	Бѣльева	9.90
12	Корридоръ	6.60	26	Прислуга	6.75
13	Уборная и W. С.	8.82	27	Лѣстница	3.30
14	Лѣстница	5.67	28	Корридоръ	6.00
				Итого	409.80

Экспликація помѣщеній 2-го этажа женскаго училища.

№ п. п.	Назначеніе помѣщеній.	Площ. кв. с.	№ п. п.	Назначеніе помѣщеній.	Площ. кв. с.
<i>Учебныя помѣщенія.</i>			<i>Интернатъ.</i>		
1	Актный залъ	36.00	15	Столовая	25.16
2	Рисовальный классъ	21.12	16	"	25.16
3	Физическій и естествен-но-историческій кабин.	20.46	17	"	25.16
4	Учительская, проходъ и W. С.	7.92	18	"	25.16
5	Корридоръ	10.80	19	Лѣстница	23.80
6	Лѣстница	12.00	20	Надзиратель	2.16
7	Рекреаціонный коррид.	38.00	21	Завѣдывающій	2.16
8	I классъ на 48 чел	18.20	22	Умывальная	14.62
9	VII " " 30 "	14.17	23	Пріемный покой	5.84
10	V " " 30 "	15.22	24	Ванна и W. С.	2.85
11	III " " 42 "	16.80	25	Бѣльева	9.90
12	Корридоръ	6.60	26	Прислуга	6.75
13	Уборная и W. С.	8.82	27	Лѣстница	3.30
14	Лѣстница	5.67	28	Корридоръ	6.00
				Итого	409.80

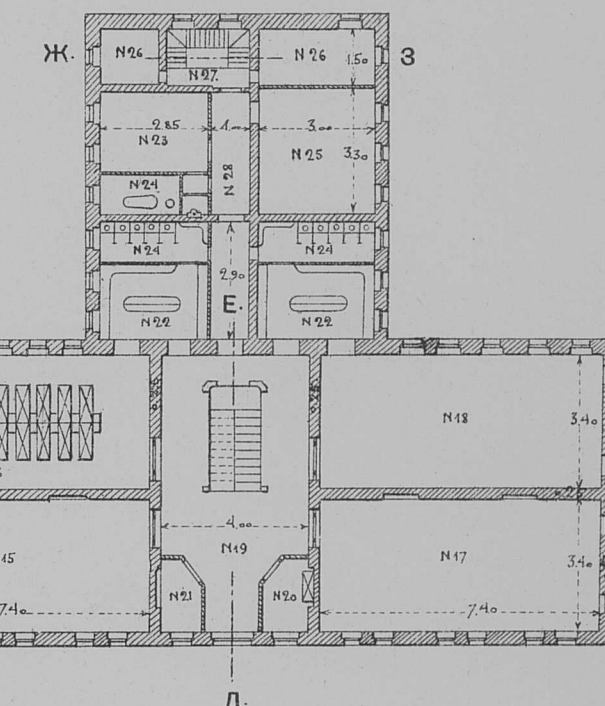

Отопленіе паровое.

3 паровыхъ котла низкаго давленія (около 1/10 атм.) поверхностью нагрева 45 кв. метр. каждый.

Нагревательныхъ печей для отопленія помѣщеній изъ гладкихъ радіаторовъ общей площадью нагрева 1000 кв. метр.

Масштабъ для разрѣзовъ.

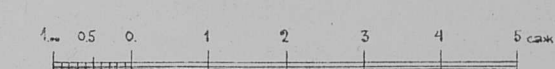

Масштабъ для плановъ.

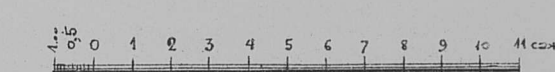

Зданіе училища.

Главный фасадъ.

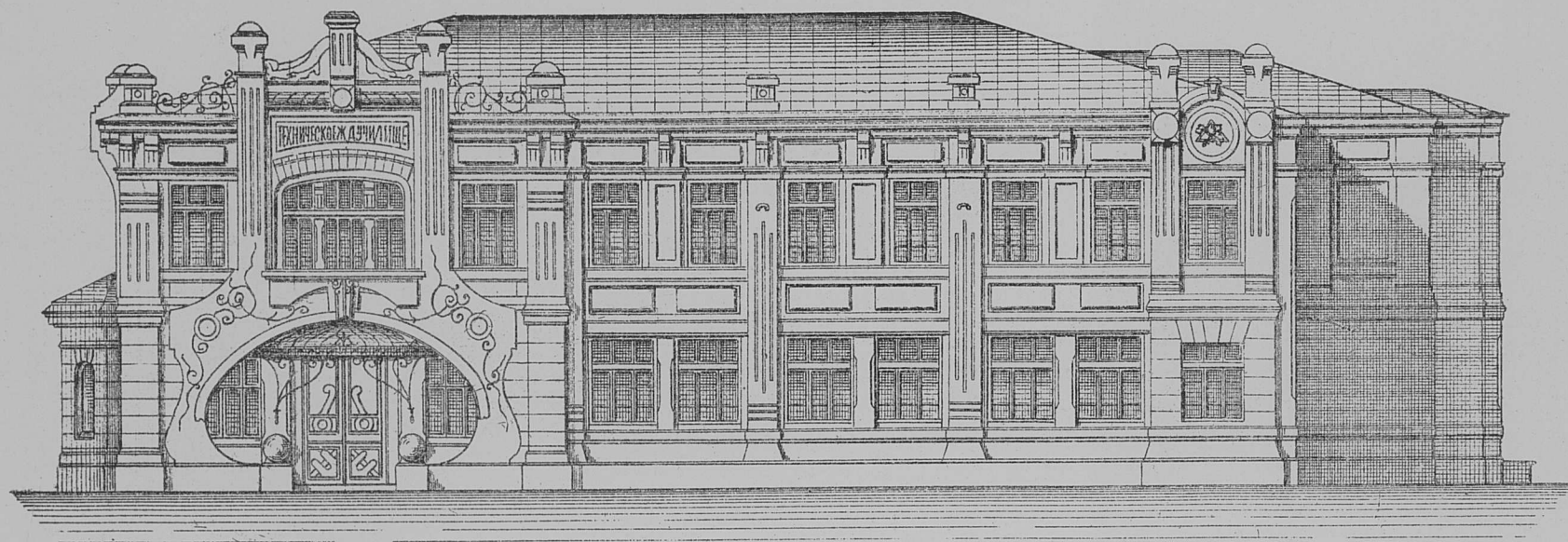

Боковой фасадъ.

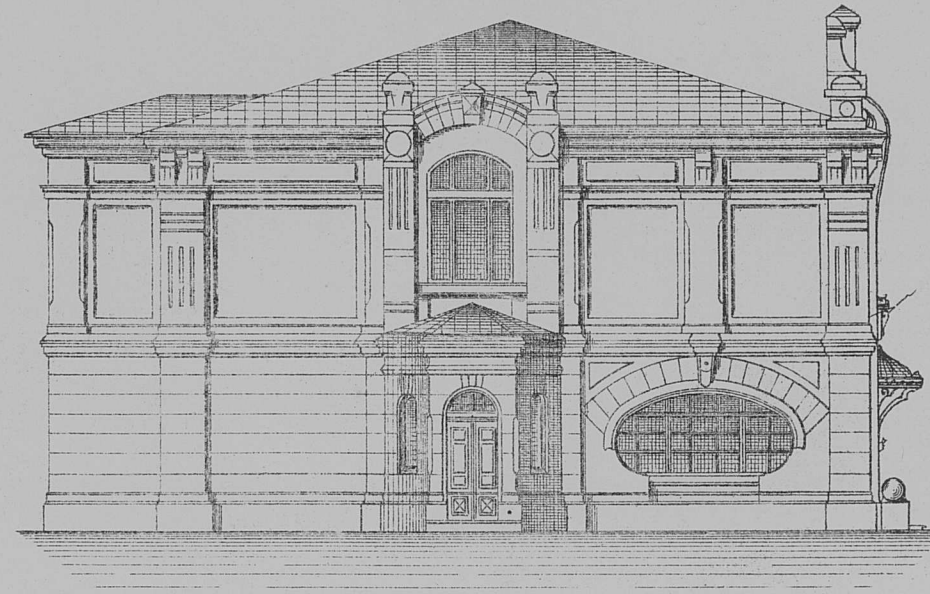

Разрѣзъ по А. Б.

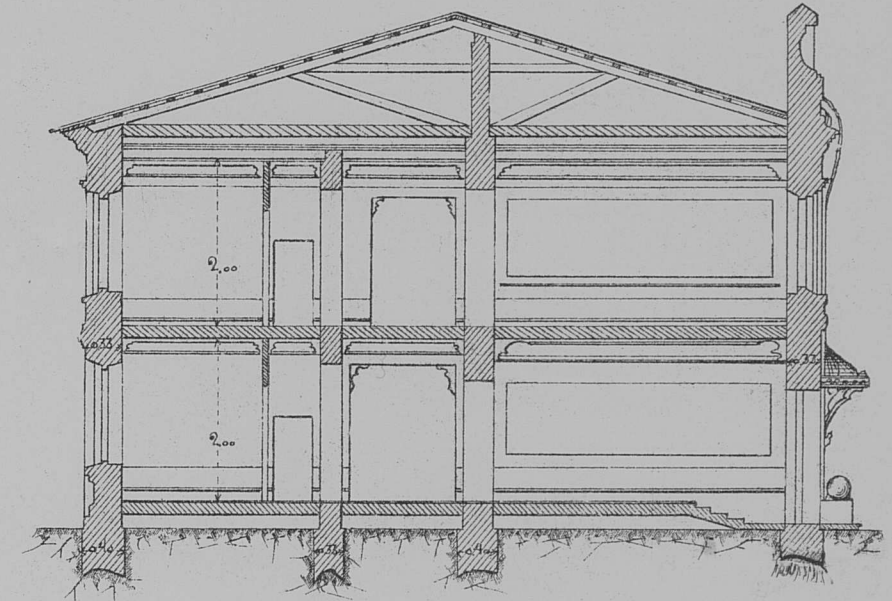

Планъ 1-го этажа

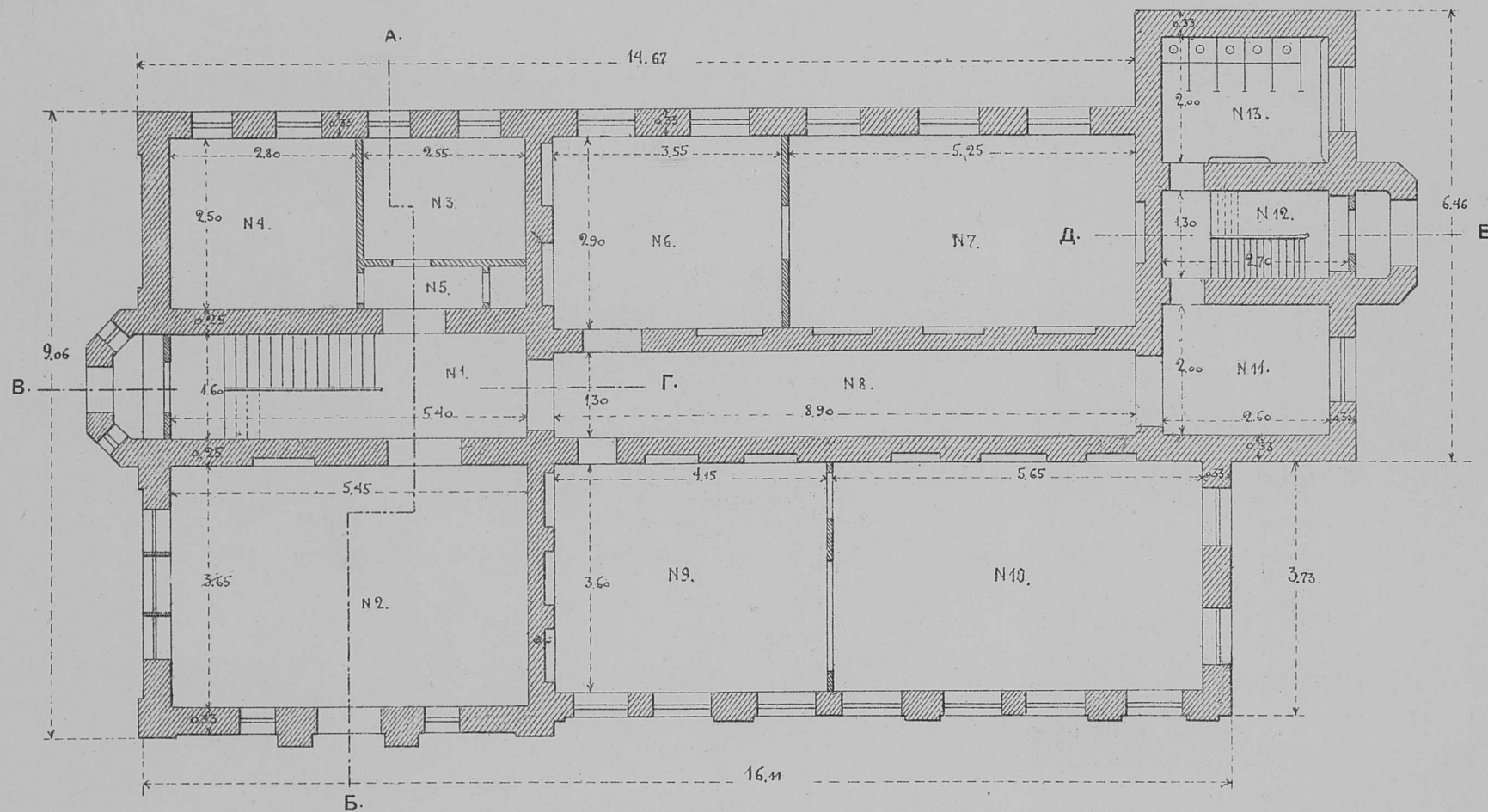

Планъ 2-го этажа

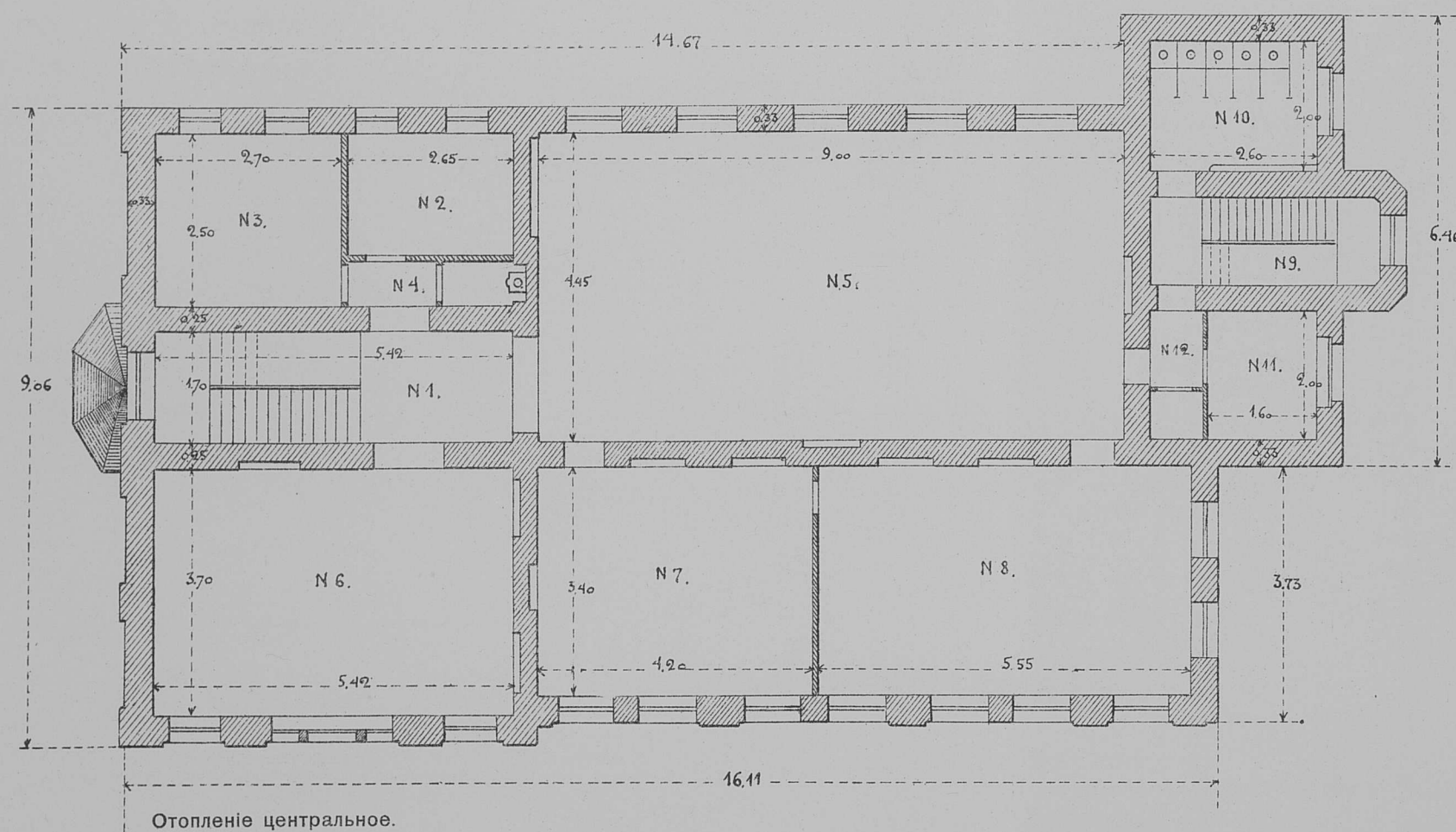

Разрѣзъ по В. Г.

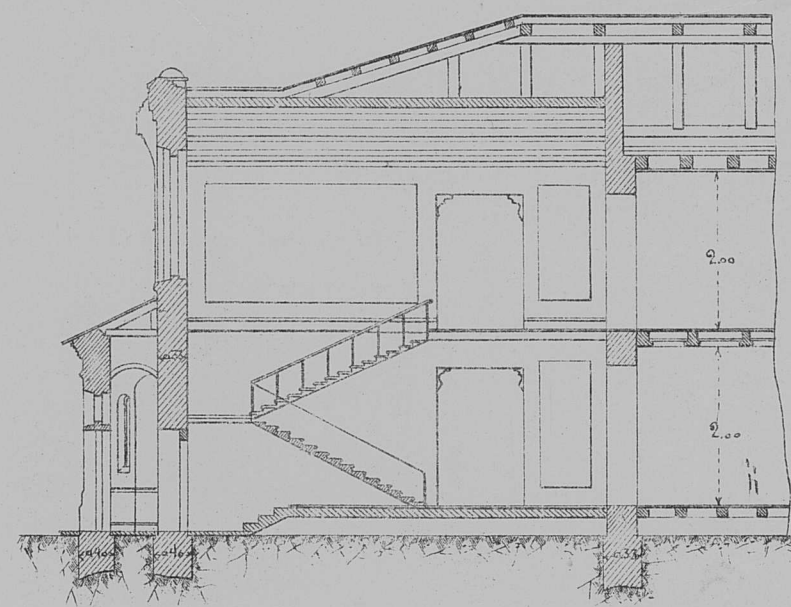

Разрѣзъ по Д. Е.

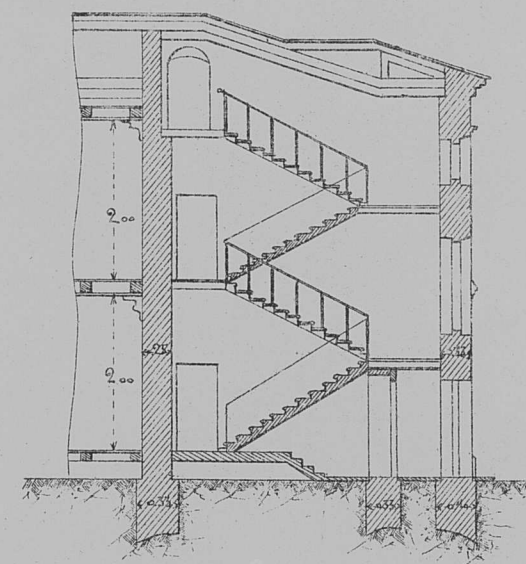

Генеральный планъ
расположенія училищныхъ построекъ.

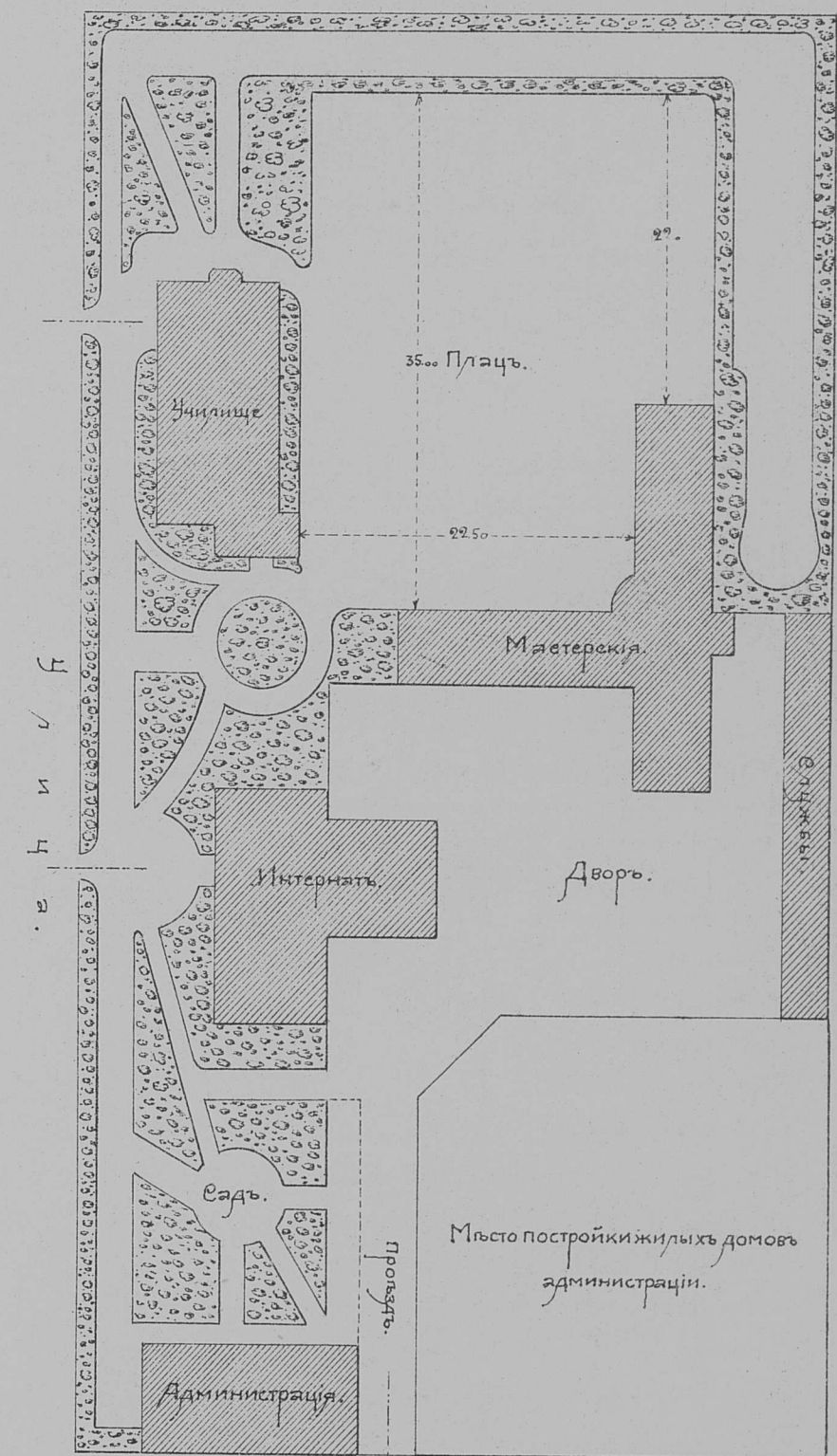

Экспликація помѣщеній.

I. Этажъ.

1. Лѣстничная кѣтка. 8.64 кв. с.
2. Вестибюль. 19.89 "
3. Кабин. Директора. } 6.49 "
4. Проходъ }
5. Канцелярія 7.00 "
6. Библіотека 10.29 "
7. Физическ. кабинетъ. 15.25 "
8. Корридоръ 11.57 "
9. III. классъ. 14.94 "
10. Чертежная 20.34 "
11. Музей учен. работъ. 5.20 "
12. Лѣстнич. кѣтка. . . 4.42 "
13. Ватерклозетъ 5.20 "

Итого въ I эт. 129.23 кв. с.

II. Этажъ.

1. Лѣстнич. кѣтка. . . 9.11 кв. с.
2. Учительская } 6.49 "
3. Проходъ и W. C. . . }
4. Учебныя пособія . . 6.75 "
5. Рекреацион. залъ. . . 40.05 "
6. I. классъ. 20.05 "
7. 2. классъ. 14.28 "
8. Чертежная 18.87 "
9. Лѣстнич. кѣтка. . . 4.42 "
10. Ватерклозетъ 5.20 "
11. Сторожъ 3.20 "
12. Проходъ и кладовая. 1.90 "

Итого во II. эт. 130.82 кв. с.

Всего въ 2-хъ эт. 259.55 кв. с.

Масштабы.

Къ генеральному плану.

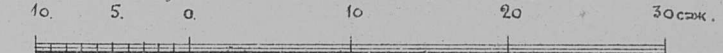

Къ чертежамъ зданія.

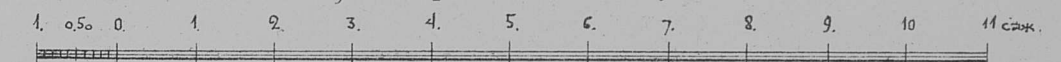

Интернатъ.

фасадъ.

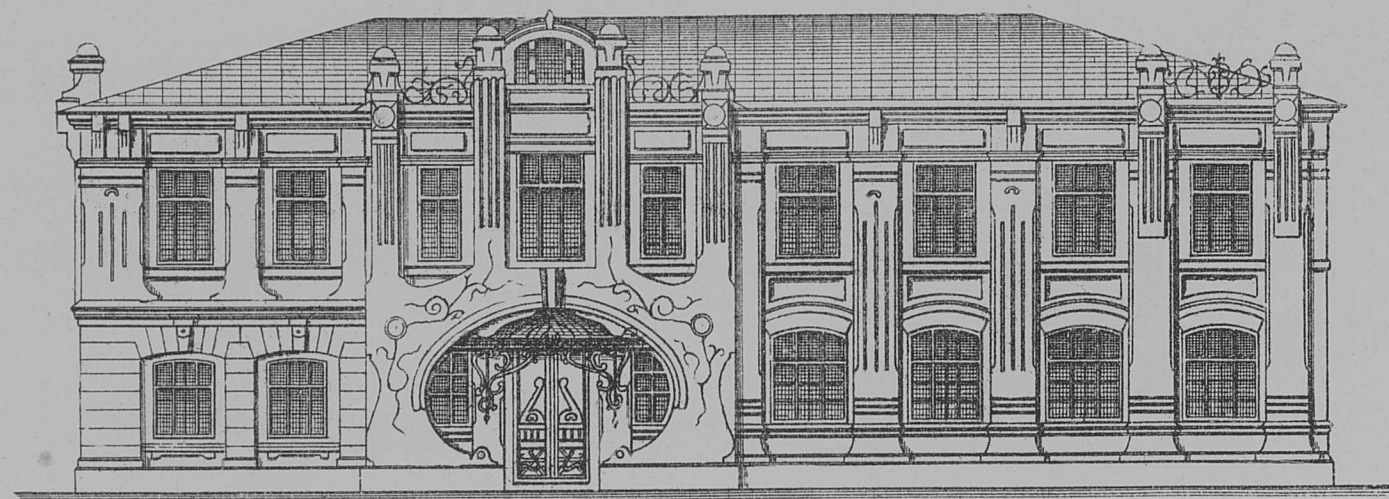

Боковой фасадъ.

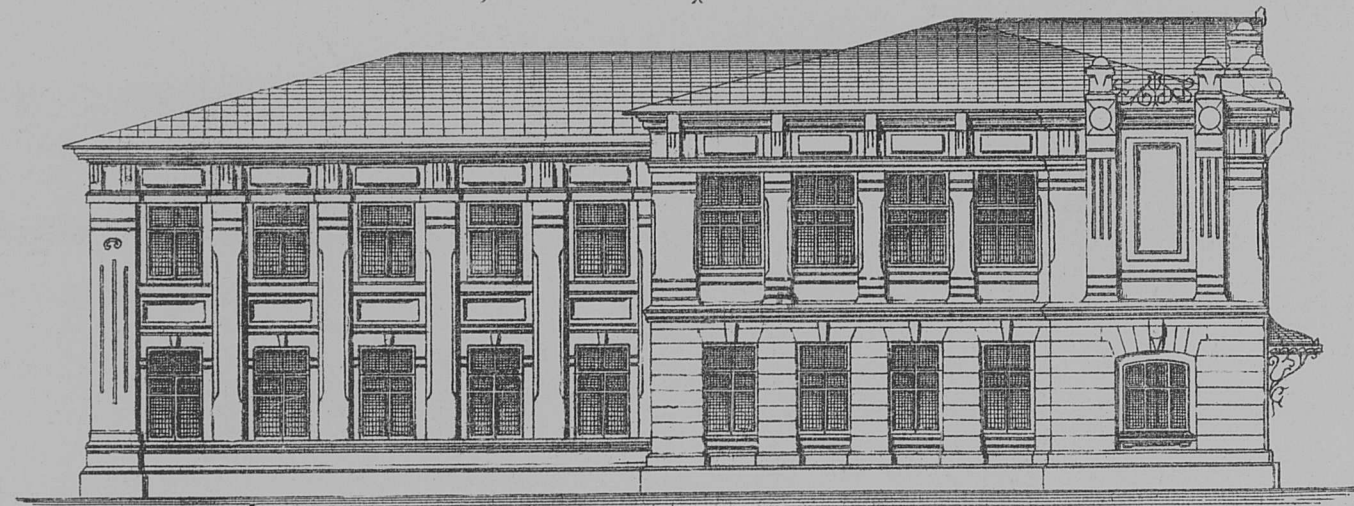

Разрѣзъ по А. Б.

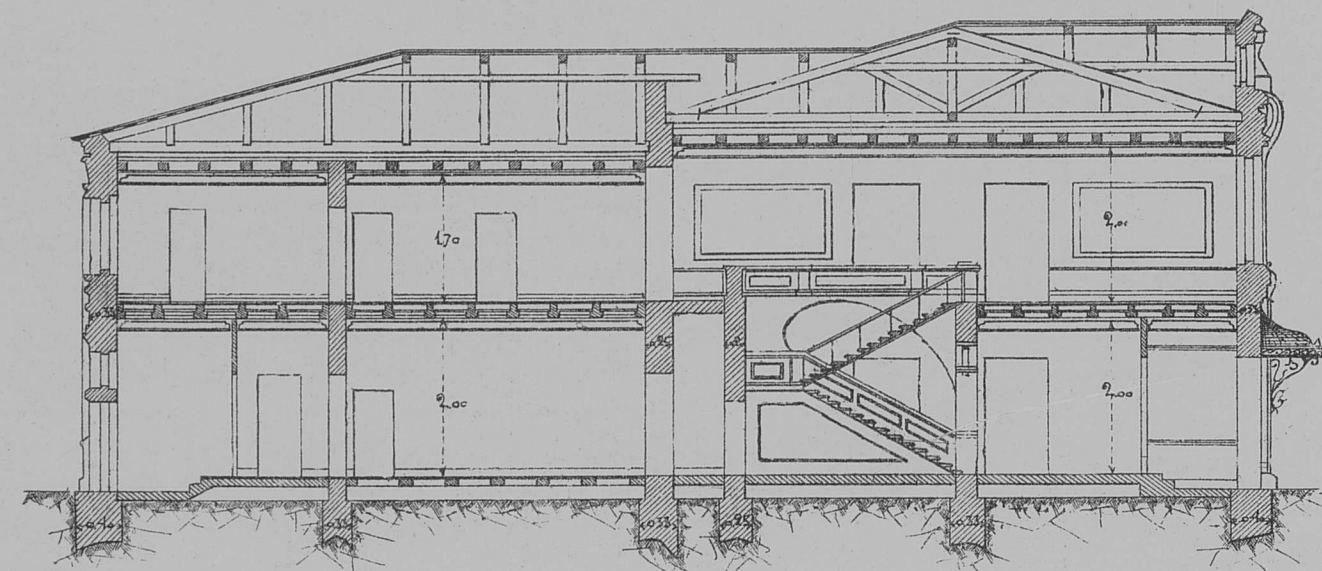

Планъ 1-го этажа

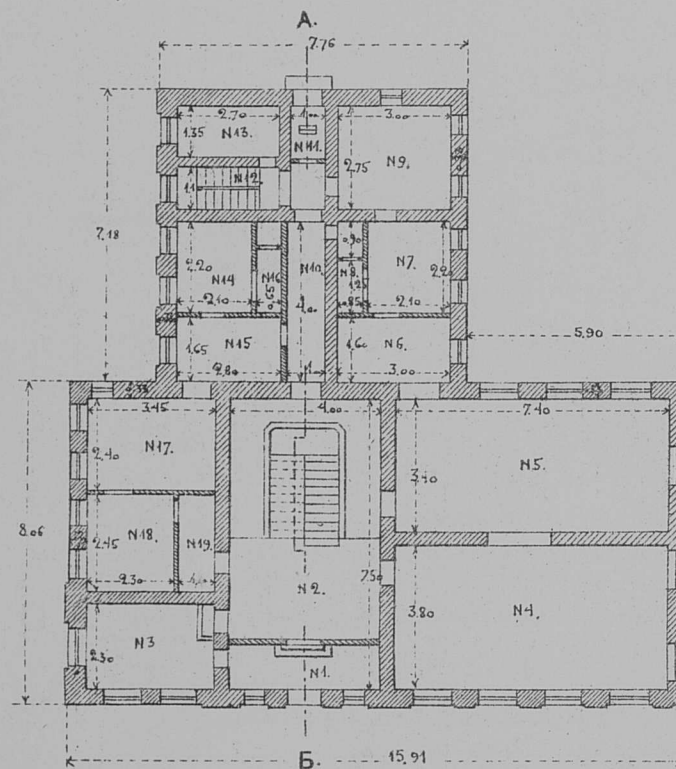

Планъ 2-го этажа

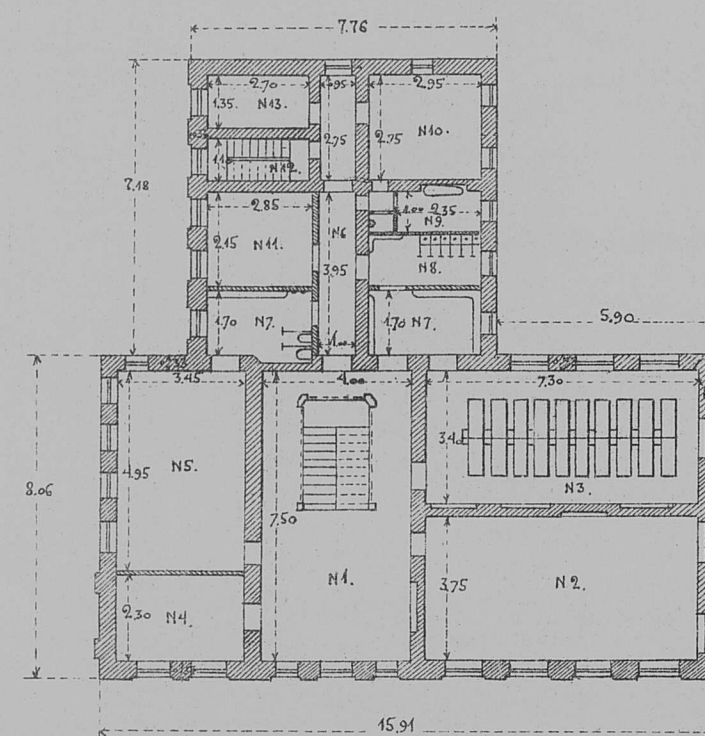

Мастерскія.

фасадъ.

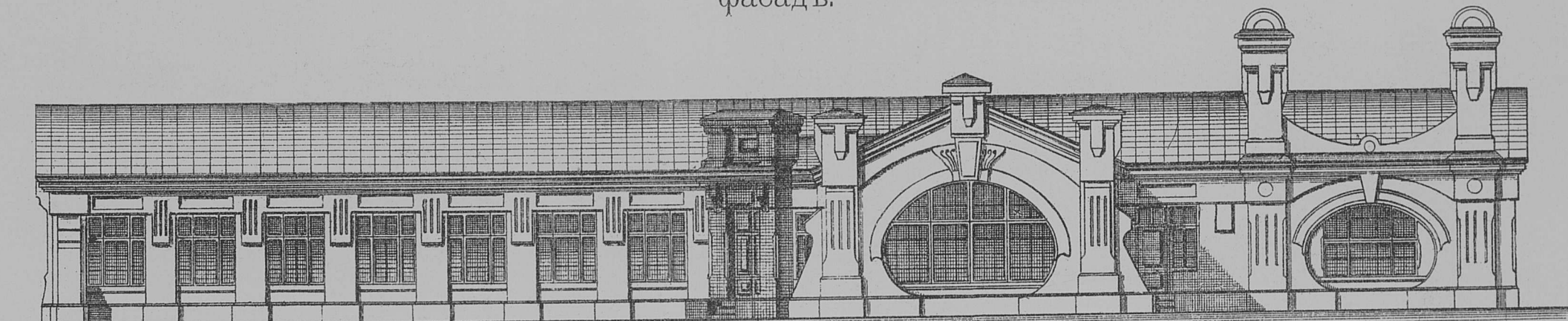

Планъ

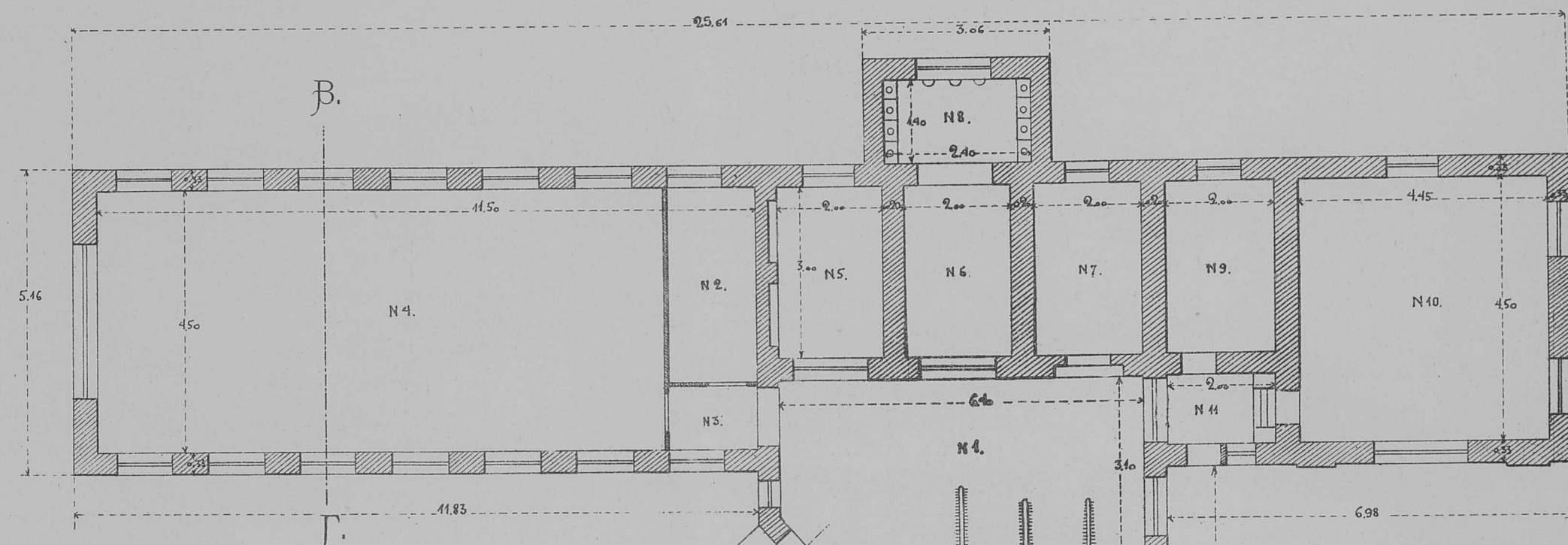

Разрѣзъ по Б. Г.

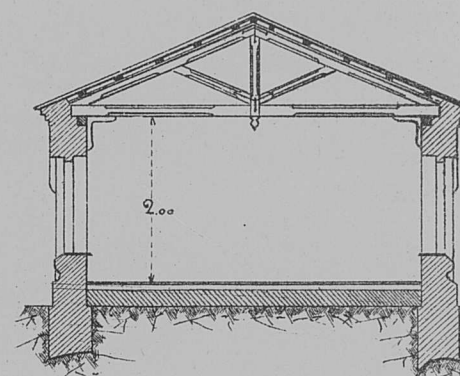

Разрѣзъ по Д. Е.

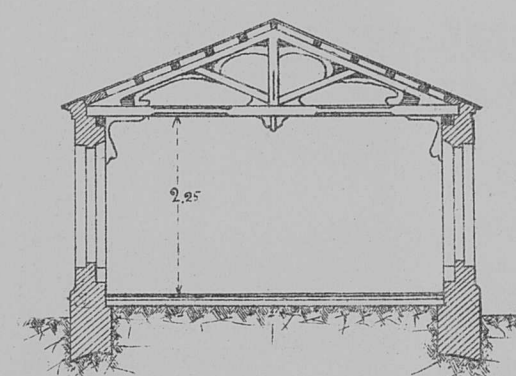

Экспликація помѣщеній интерната.

I. Этажъ.	
1. Тамбуръ	30.00 кв. с.
2. Вестибюль	7.93 "
3. Шпинельная	28.12 "
4. Залъ для занятій	25.16 "
5. Столовая	4.80 "
6. Буфетъ	4.62 "
7. Судомойная	1.00 "
8. Кладовая	8.25 "
9. Кухня	5.40 "
10. Корридоръ	1.35 "
11. Тамбуръ	2.97 "
12. Лѣстнич. кѣтка	3.64 "
13. Прислуга	27.14 "
14—19. Кв. зав. интерн.	27.14 "
Итого въ I. эт. 150.38 кв. с.	

II. Этажъ.	
1. Вестибюль	30.00 кв. с.
2. Спальная	28.12 "
3. Спальная	25.16 "
4. Запасное помѣщ.	7.93 "
5. Запасное помѣщ.	17.07 "
6. Корридоръ	6.56 "
7. Уборная	9.60 "
8. Ватерклозетъ	3.25 "
9. Ванная	2.35 "
10. Пріемный покой	8.11 "
11. Вѣльева	6.13 "
12. Лѣстнич. кѣтка	2.97 "
13. Прислуга	3.64 "
Итого во II. эт. 150.89 кв. с.	
А всего въ 2-хъ эт. 301.27 кв. с.	

Экспликація помѣщеній мастерскихъ.

1. Вестибюль	19.65 кв. с.
2. Кабин. завѣд. мастерск.	
3. Проходъ	51.75 "
4. Столярная мастерск.	
5. Модельная	6.00 "
6. Умывальная	6.00 "
7. Сушильная	6.00 "
8. Ватерклозетъ	3.36 "
9. Сторожъ	6.00 "
10. Кузница	20.00 "
11. Проходъ	2.60 "
12. Проходъ	2.60 "
13. Двигатель	6.00 "
14. Кабин. завѣд. маст.	
15. Слесарная маст.	51.75 "
Итого 181.71 кв. с.	

Масштабъ для плановъ интерната.

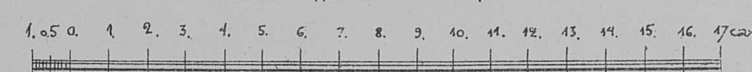

Масштабъ для фасадовъ, разрѣзовъ и плана мастерскихъ.

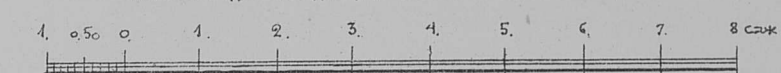

ФАСАДА СО СТОРОНЫ СТРОИТЕЛЬНОЙ УЛИЦЫ

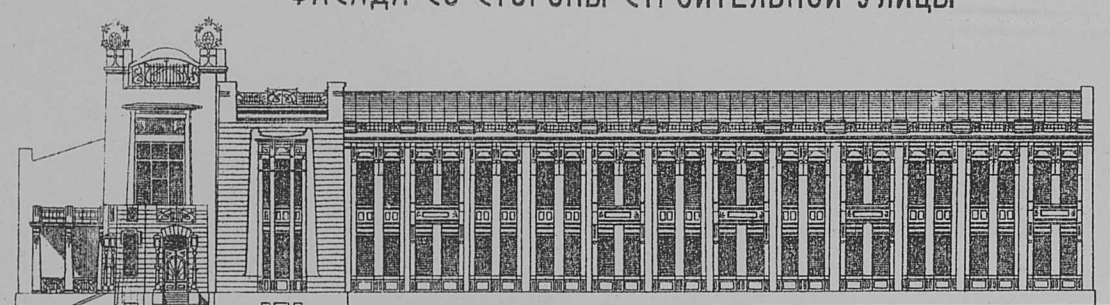

ФАСАДЪ СО СТОРОНЫ ВОКЗАЛЬНОЙ УЛИЦЫ

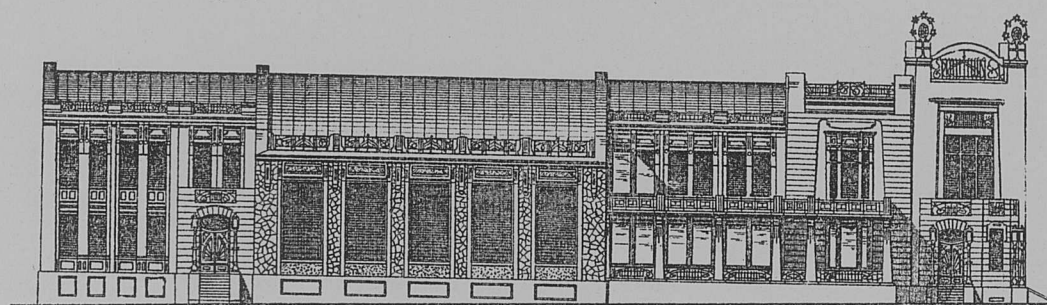

РАЗРѢЗЪ ПО А Б

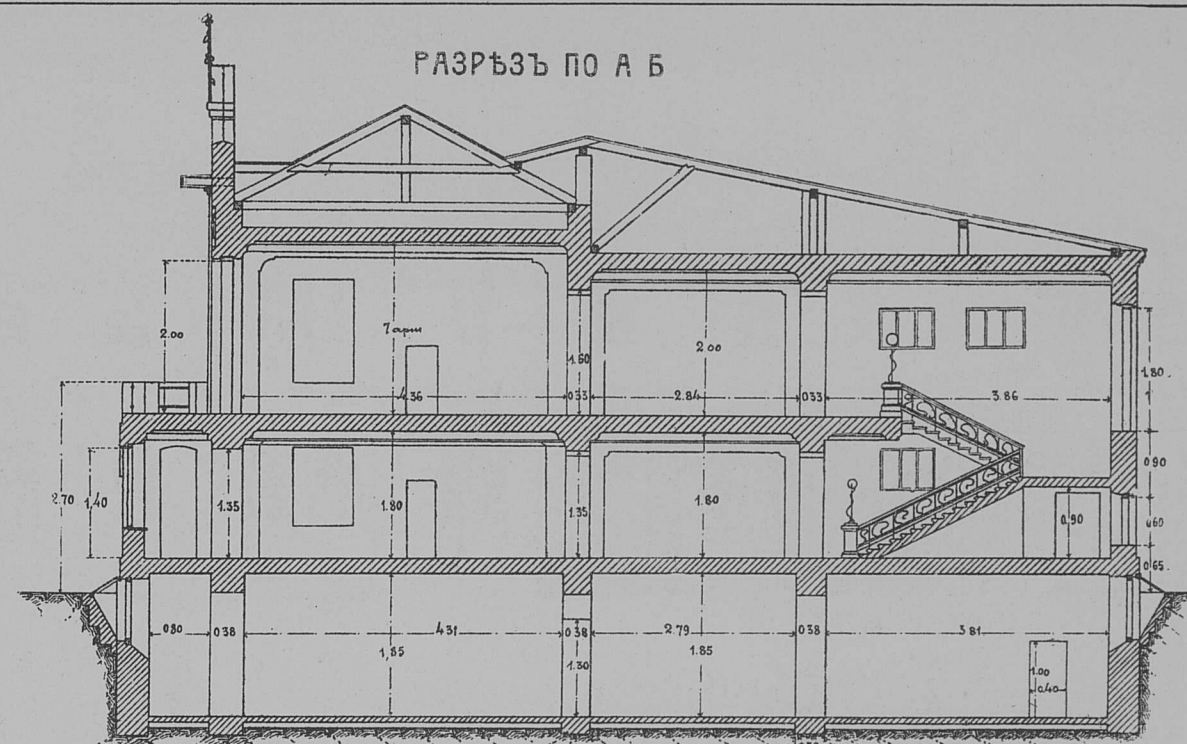

ДЕТАЛЬ ФАСАДА СО СТОРОНЫ СТРОИТЕЛЬНОЙ УЛИЦЫ



РАЗРѢЗЪ ПО В Г

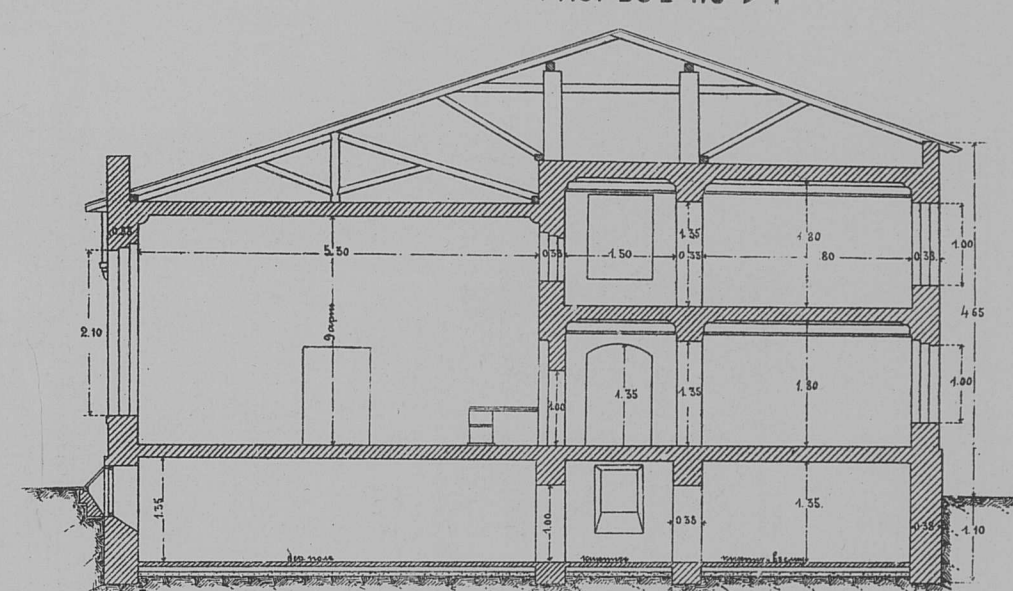

РАЗРѢЗЪ ПО Д Е

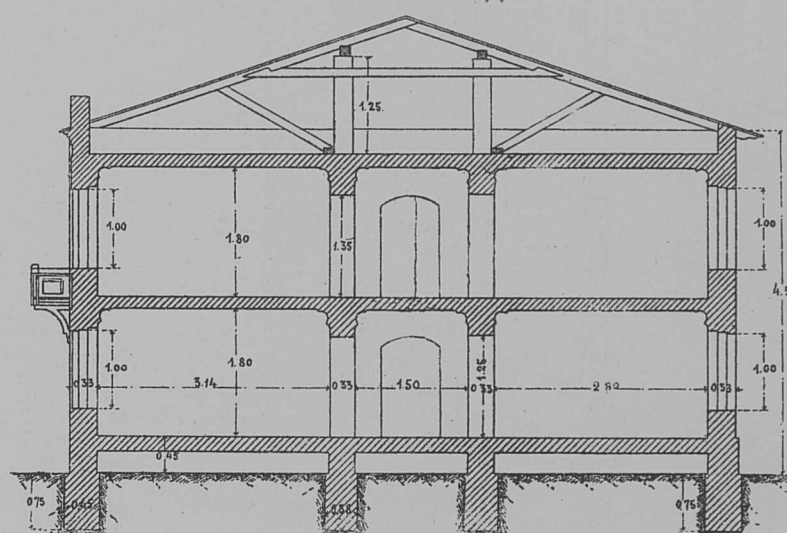

ПЛАНЪ 1-го ЭТАЖА

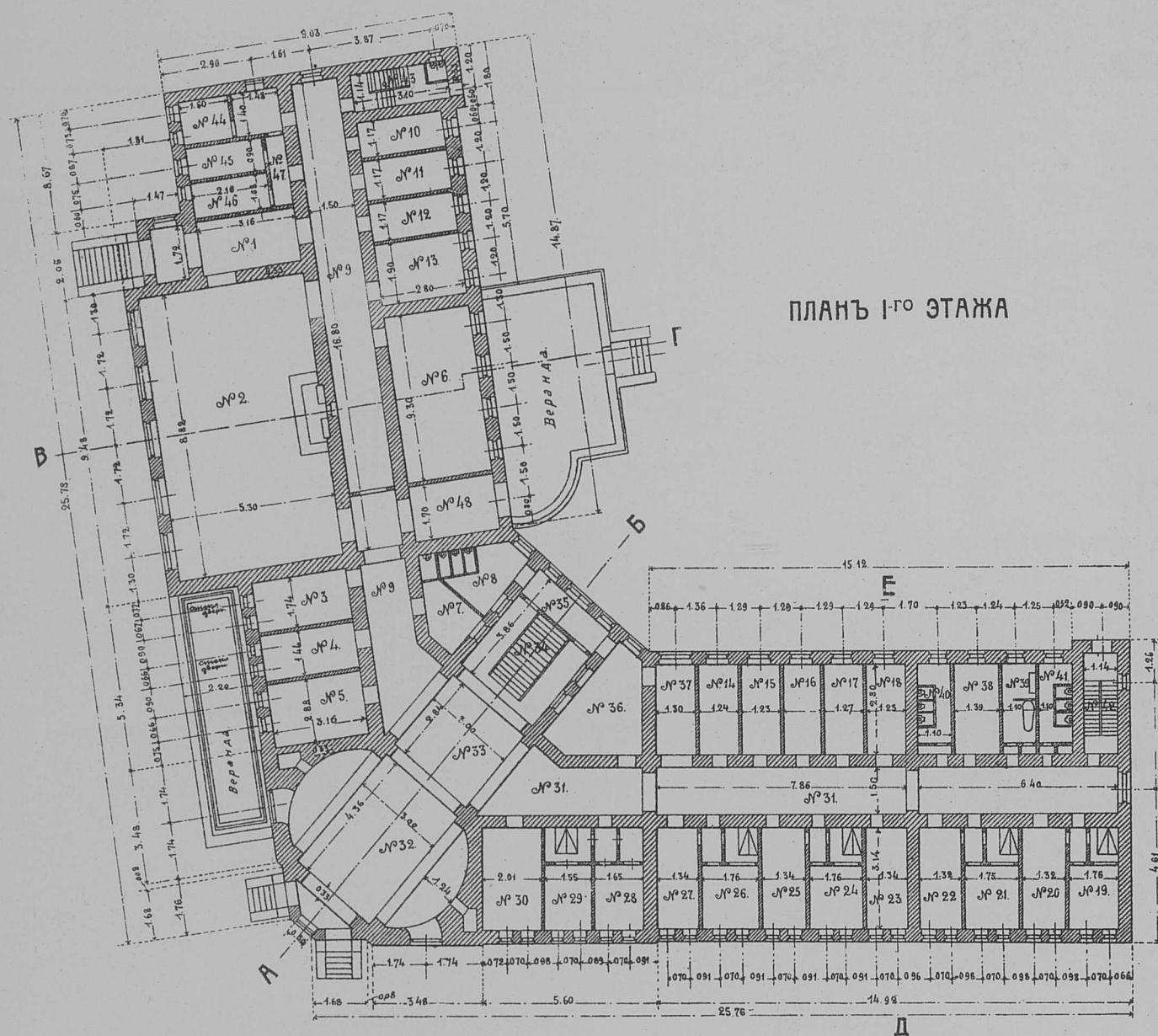

ДЕТАЛЬ ФАСАДА СО СТОРОНЫ ВОКЗАЛЬНОЙ УЛИЦЫ

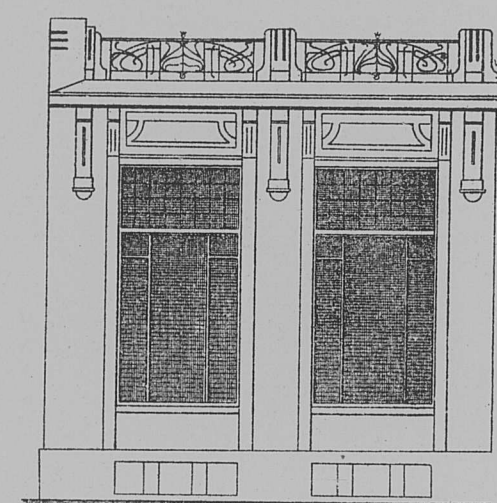

ПЛАНЪ ПОДВАЛЬНАГО ЭТАЖА

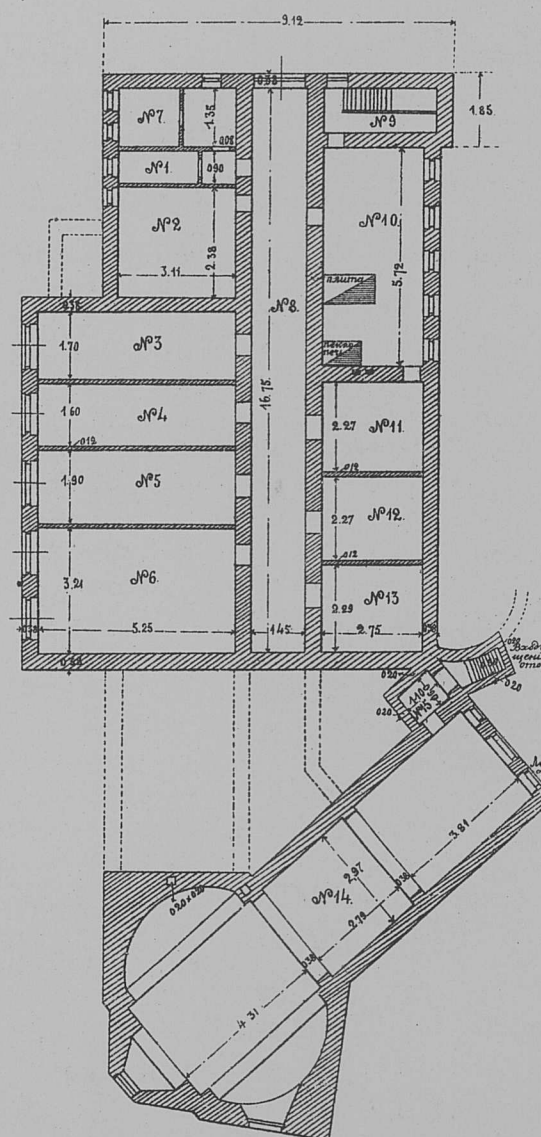

ДЕТАЛЬ ВХОДА

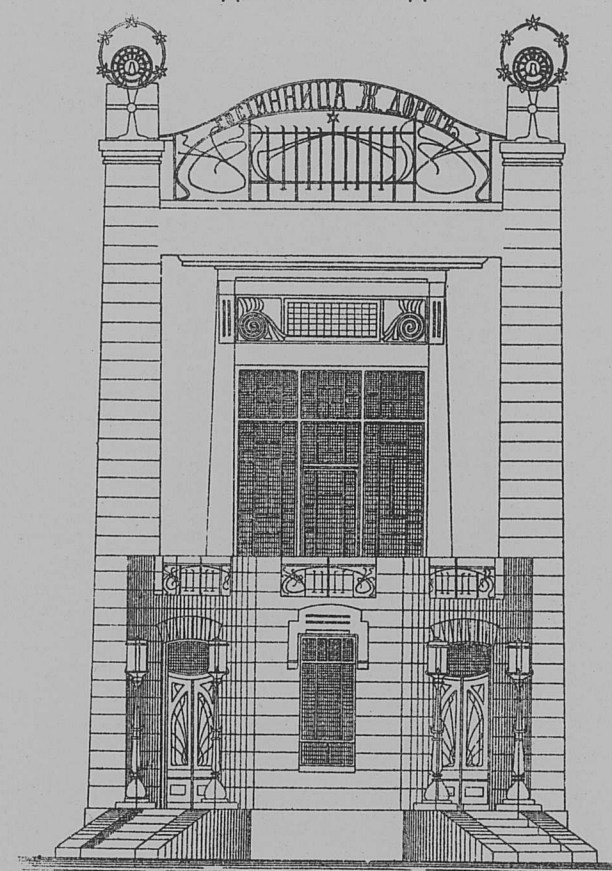

ПЛАНЪ 11-го ЭТАЖА

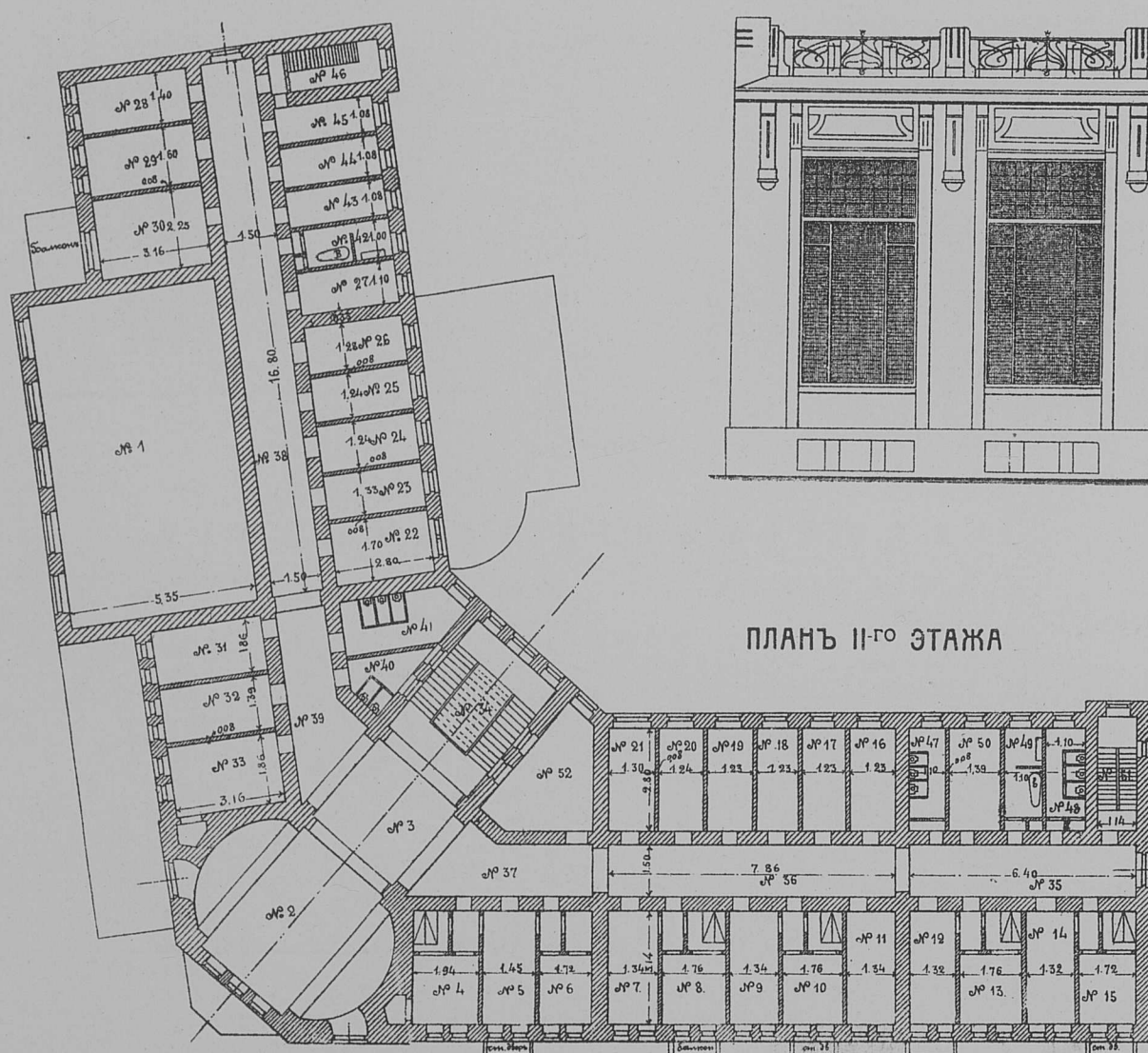

Масштабы

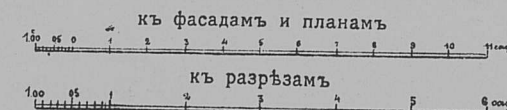

ЭКСПЛИКАЦІЯ ПОМѢЩЕНІЙ:

Подвальный этажъ.			№ 24 Комната № 15 . . . 5,52 кв. с.			№ 16 Комната № 33 . . . 3,44 кв. с.		
№ 1 Буфетчикъ . . . 1,80 кв. с.	№ 25 " № 16 . . . 4,21 " "	№ 17 " № 34 . . . 3,44 " "	№ 26 " № 17 . . . 5,52 " "	№ 18 " № 35 . . . 3,44 " "	№ 19 " № 36 . . . 3,44 " "	№ 27 " № 18 . . . 4,21 " "	№ 28 " № 37 . . . 3,47 " "	№ 29 " № 38 . . . 3,64 " "
№ 2 Женская прислуга . . . 8,95 " "	№ 26 " № 17 . . . 5,52 " "	№ 19 " № 36 . . . 3,44 " "	№ 27 " № 18 . . . 4,21 " "	№ 20 " № 37 . . . 3,47 " "	№ 21 " № 38 . . . 3,64 " "	№ 28 " № 19 . . . 4,96 " "	№ 29 " № 39 . . . 4,16 " "	№ 30 " № 40 . . . 3,44 " "
№ 3 Старый поваръ . . . 8,92 " "	№ 28 " № 19 . . . 4,96 " "	№ 20 " № 37 . . . 3,47 " "	№ 29 " № 20 . . . 4,96 " "	№ 21 " № 38 . . . 3,64 " "	№ 22 " № 39 . . . 4,16 " "	№ 30 " № 21 . . . 6,43 " "	№ 31 " № 40 . . . 3,44 " "	№ 32 " № 41 . . . 3,47 " "
№ 4 Повара . . . 5,40 " "	№ 29 " № 20 . . . 4,96 " "	№ 21 " № 38 . . . 3,64 " "	№ 30 " № 21 . . . 6,43 " "	№ 22 " № 39 . . . 4,16 " "	№ 23 " № 40 . . . 3,44 " "	№ 31 " № 22 . . . 29,15 " "	№ 32 " № 41 . . . 3,47 " "	№ 33 " № 42 . . . 3,47 " "
№ 5 Русская муш. присл. 9,97 " "	№ 30 " № 21 . . . 6,43 " "	№ 22 " № 39 . . . 4,16 " "	№ 31 " № 22 . . . 29,15 " "	№ 23 " № 40 . . . 3,44 " "	№ 24 " № 41 . . . 3,47 " "	№ 32 " Вестибюль . . . 19,36 " "	№ 25 " № 42 . . . 3,47 " "	№ 26 " № 43 . . . 3,44 " "
№ 6 Китайская прислуга 16,85 " "	№ 31 " № 22 . . . 29,15 " "	№ 23 " № 40 . . . 3,44 " "	№ 32 " Вестибюль . . . 19,36 " "	№ 24 " № 41 . . . 3,47 " "	№ 25 " № 42 . . . 3,47 " "	№ 33 " Промышл. . . . 8,56 " "	№ 26 " № 43 . . . 3,44 " "	№ 27 " № 44 . . . 3,10 " "
№ 7 Буфетчикъ . . . 4,94 " "	№ 32 " Вестибюль . . . 19,36 " "	№ 24 " № 41 . . . 3,47 " "	№ 33 " Промышл. . . . 8,56 " "	№ 25 " № 42 . . . 3,47 " "	№ 26 " № 43 . . . 3,44 " "	№ 34 Лестница № 1 . . . 11,58 " "	№ 27 " № 44 . . . 3,10 " "	№ 28 " № 45 . . . 4,42 " "
№ 8 Коридоръ . . . 24,22 " "	№ 33 " Промышл. . . . 8,56 " "	№ 25 " № 42 . . . 3,47 " "	№ 34 Лестница № 1 . . . 11,58 " "	№ 26 " № 43 . . . 3,44 " "	№ 27 " № 44 . . . 3,10 " "	№ 35 Швейцаръ . . . 7,16 " "	№ 28 " № 45 . . . 4,42 " "	№ 29 " № 46 . . . 5,06 " "
№ 9 Лестница . . . 3,32 " "	№ 34 Лестница № 1 . . . 11,58 " "	№ 26 " № 43 . . . 3,44 " "	№ 35 Швейцаръ . . . 7,16 " "	№ 27 " № 44 . . . 3,10 " "	№ 28 " № 45 . . . 4,42 " "	№ 36 Запасная . . . 7,16 " "	№ 29 " № 46 . . . 5,06 " "	№ 30 " № 47 . . . 7,05 " "
№ 10 Кухня . . . 16,73 " "	№ 35 Швейцаръ . . . 7,16 " "	№ 27 " № 44 . . . 3,10 " "	№ 36 Запасная . . . 7,16 " "	№ 28 " № 45 . . . 4,42 " "	№ 29 " № 46 . . . 5,06 " "	№ 37 Промышл. . . . 3,64 " "	№ 30 " № 47 . . . 7,05 " "	№ 31 " № 48 . . . 5,89 " "
№ 11 Кладовая при кухн. 6,24 " "	№ 36 Запасная . . . 7,16 " "	№ 28 " № 45 . . . 4,42 " "	№ 37 Промышл. . . . 3,64 " "	№ 29 " № 46 . . . 5,06 " "	№ 30 " № 47 . . . 7,05 " "	№ 38 Бельея . . . 3,89 " "	№ 31 " № 48 . . . 5,89 " "	№ 32 " № 49 . . . 4,41 " "
№ 12 Погребе для овощей 6,24 " "	№ 37 Промышл. . . . 3,64 " "	№ 29 " № 46 . . . 5,06 " "	№ 38 Бельея . . . 3,89 " "	№ 30 " № 47 . . . 7,05 " "	№ 31 " № 48 . . . 5,89 " "	№ 39 Ванная . . . 3,08 " "	№ 32 " № 49 . . . 4,41 " "	№ 33 " № 50 . . . 5,51 " "
№ 13 Отопленіе . . . 38,96 " "	№ 38 Бельея . . . 3,89 " "	№ 30 " № 47 . . . 7,05 " "	№ 39 Ванная . . . 3,08 " "	№ 31 " № 48 . . . 5,89 " "	№ 32 " № 49 . . . 4,41 " "	№ 40 Женская уборная 3,08 " "	№ 33 " № 51 . . . 5,51 " "	№ 34 " № 52 . . . 5,51 " "
№ 14 Отопленіе . . . 0,99 " "	№ 39 Ванная . . . 3,08 " "	№ 32 " № 49 . . . 4,41 " "	№ 40 Женская уборная 3,08 " "	№ 33 " № 51 . . . 5,51 " "	№ 34 " № 52 . . . 5,51 " "	№ 41 Мужская . . . 3,08 " "	№ 35 " № 53 . . . 5,51 " "	№ 36 " № 54 . . . 11,58 " "
№ 15 Промышл. . . . 0,99 " "	№ 40 Женская уборная 3,08 " "	№ 33 " № 51 . . . 5,51 " "	№ 41 Мужская . . . 3,08 " "	№ 34 " № 52 . . . 5,51 " "	№ 35 " № 53 . . . 5,51 " "	№ 42 Лестница . . . 3,53 " "	№ 36 " № 54 . . . 11,58 " "	№ 37 " № 55 . . . 9,60 " "
Итого . . . 126,82 кв. т.	№ 41 Мужская . . . 3,08 " "	№ 34 " № 52 . . . 5,51 " "	№ 42 Лестница . . . 3,53 " "	№ 35 " № 53 . . . 5,51 " "	№ 36 " № 54 . . . 11,58 " "	№ 43 Лестница . . . 3,53 " "	№ 37 " № 55 . . . 9,60 " "	№ 38 " № 56 . . . 11,79 " "
1-й этажъ.	№ 42 Лестница . . . 3,53 " "	№ 35 " № 53 . . . 5,51 " "	№ 43 Лестница . . . 3,53 " "	№ 36 " № 54 . . . 11,58 " "	№ 37 " № 55 . . . 9,60 " "	№ 44 Малый конторный 4,31 " "	№ 38 " № 56 . . . 11,79 " "	№ 39 " № 57 . . . 7,70 " "
№ 1 Вестибюль . . . 5,37 кв. с.	№ 43 Лестница . . . 3,53 " "	№ 36 " № 54 . . . 11,58 " "	№ 44 Малый конторный 4,31 " "	№ 37 " № 55 . . . 9,60 " "	№ 38 " № 56 . . . 11,79 " "	№ 45 Женская 3,35 " "	№ 39 " № 57 . . . 7,70 " "	№ 40 " № 58 . . . 25,20 " "
№ 2 Ресторанъ . . . 46,75 " "	№ 44 Малый конторный 4,31 " "	№ 37 " № 55 . . . 9,60 " "	№ 45 Женская 3,35 " "	№ 38 " № 56 . . . 11,79 " "	№ 39 " № 57 . . . 7,70 " "	№ 46 Дежурная 2,70 " "	№ 40 " № 58 . . . 25,20 " "	№ 41 " № 59 . . . 7,76 " "
№ 3 Кашкетъ № 3 . . . 5,30 " "	№ 45 Женская 3,35 " "	№ 38 " № 56 . . . 11,79 " "	№ 46 Дежурная 2,70 " "	№ 39 " № 57 . . . 7,70 " "	№ 40 " № 58 . . . 25,20 " "	№ 47 Промышл. . . . 1,22 " "	№ 41 " № 59 . . . 7,76 " "	№ 42 " № 60 . . . 2,25 " "
№ 4 " № 2 . . . 4,41 " "	№ 46 Дежурная 2,70 " "	№ 39 " № 57 . . . 7,70 " "	№ 47 Промышл. . . . 1,22 " "	№ 40 " № 58 . . . 25,20 " "	№ 41 " № 59 . . . 7,76 " "	Итого . . . 323,41 кв. с.	№ 42 " № 60 . . . 2,25 " "	№ 43 " № 61 . . . 4,80 " "
№ 5 " № 1 . . . 6,10 " "	№ 47 Промышл. . . . 1,22 " "	№ 40 " № 58 . . . 25,20 " "	Итого . . . 323,41 кв. с.	№ 41 " № 59 . . . 7,76 " "	№ 42 " № 60 . . . 2,25 " "	2-й этажъ.	№ 43 " № 61 . . . 4,80 " "	№ 44 " № 62 . . . 3,02 " "
№ 6 Бильярная . . . 14,84 " "	Итого . . . 323,41 кв. с.	№ 42 " № 60 . . . 2,25 " "	2-й этажъ.	№ 43 " № 61 . . . 4,80 " "	№ 44 " № 62 . . . 3,02 " "	№ 1 Залъ . . . 47,45 кв. с.	№ 45 " № 63 . . . 3,02 " "	№ 46 " № 64 . . . 3,02 " "
№ 7 Дамская уборная . . 2,94 " "	№ 43 Лестница . . . 3,53 " "	№ 35 " № 53 . . . 5,51 " "	№ 1 Залъ . . . 47,45 кв. с.	№ 45 " № 63 . . . 3,02 " "	№ 46 " № 64 . . . 3,02 " "	№ 2 Гостиная . . . 19,36 " "	№ 47 " № 65 . . . 3,02 " "	№ 48 " № 66 . . . 3,02 " "
№ 8 Мужская уборная . . 4,22 " "	№ 44 Лестница . . . 3,53 " "	№ 36 " № 54 . . . 11,58 " "	№ 2 Гостиная . . . 19,36 " "	№ 47 " № 65 . . . 3,02 " "	№ 48 " № 66 . . . 3,02 " "	№ 3 Промышл. . . . 8,50 " "	№ 49 " № 67 . . . 3,02 " "	№ 49 " № 68 . . . 3,02 " "
№ 9 Коридоръ . . . 32,96 " "	№ 45 Лестница . . . 3,53 " "	№ 37 " № 55 . . . 9,60 " "	№ 3 Промышл. . . . 8,50 " "	№ 49 " № 67 . . . 3,02 " "	№ 49 " № 68 . . . 3,02 " "	№ 4 Комната № 21 . . . 6,09 " "	№ 50 " № 69 . . . 3,02 " "	№ 50 " № 70 . . . 3,02 " "
№ 10 Комната . . . 1,32 " "	№ 46 Лестница . . . 3,53 " "	№ 38 " № 56 . . . 11,79 " "	№ 4 Комната № 21 . . . 6,09 " "	№ 50 " № 69 . . . 3,02 " "	№ 50 " № 70 . . . 3,02 " "	№ 5 " № 22 . . . 4,55 " "	№ 51 " № 71 . . . 3,02 " "	№ 51 " № 72 . . . 3,02 " "
№ 11 " № 1 . . . 3,27 " "	№ 47 Лестница . . . 3,53 " "	№ 39 " № 57 . . . 7,70 " "	№ 5 " № 22 . . . 4,55 " "	№ 51 " № 71 . . . 3,02 " "	№ 51 " № 72 . . . 3,02 " "	№ 6 " № 23 . . . 5,40 " "	№ 52 " № 73 . . . 3,02 " "	№ 52 " № 74 . . . 3,02 " "
№ 12 " № 3 . . . 3,27 " "	№ 48 Лестница . . . 3,53 " "	№ 40 " № 58 . . . 25,20 " "	№ 6 " № 23 . . . 5,40 " "	№ 52 " № 73 . . . 3,02 " "	№ 52 " № 74 . . . 3,02 " "	№ 7 " № 24 . . . 4,21 " "	№ 53 " № 75 . . . 3,02 " "	№ 53 " № 76 . . . 3,02 " "
№ 13 " № 4 . . . 3,52 " "	№ 49 Лестница . . . 3,53 " "	№ 41 " № 59 . . . 7,76 " "	№ 7 " № 24 . . . 4,21 " "	№ 53 " № 75 . . . 3,02 " "	№ 53 " № 76 . . . 3,02 " "	№ 8 " № 25 . . . 5,52 " "	№ 54 " № 77 . . . 3,02 " "	№ 54 " № 78 . . . 3,02 " "
№ 14 " № 5 . . . 3,47 " "	№ 50 Лестница . . . 3,53 " "	№ 42 " № 60 . . . 2,25 " "	№ 8 " № 25 . . . 5,52 " "	№ 54 " № 77 . . . 3,02 " "	№ 54 " № 78 . . . 3,02 " "	№ 9 " № 26 . . . 4,21 " "	№ 55 " № 79 . . . 3,02 " "	№ 55 " № 80 . . . 3,02 " "
№ 15 " № 6 . . . 3,44 " "	№ 51 Лестница . . . 3,53 " "	№ 43 " № 61 . . . 4,80 " "	№ 9 " № 26 . . . 4,21 " "	№ 55 " № 79 . . . 3,02 " "	№ 55 " № 80 . . . 3,02 " "	№ 10 " № 27 . . . 5,52 " "	№ 56 " № 81 . . . 3,02 " "	№ 56 " № 82 . . . 3,02 " "
№ 16 " № 7 . . . 3,44 " "	№ 52 Лестница . . . 3,53 " "	№ 44 " № 62 . . . 3,02 " "	№ 10 " № 27 . . . 5,52 " "	№ 56 " № 81 . . . 3,02 " "	№ 56 " № 82 . . . 3,02 " "	№ 11 " № 28 . . . 4,21 " "	№ 57 " № 83 . . . 3,02 " "	№ 57 " № 84 . . . 3,02 " "
№ 17 " № 8 . . . 3,44 " "	№ 53 Лестница . . . 3,53 " "	№ 45 " № 63 . . . 3,02 " "	№ 11 " № 28 . . . 4,21 " "	№ 57 " № 83 . . . 3,02 " "	№ 57 " № 84 . . . 3,02 " "	№ 12 " № 29 . . . 4,22 " "	№ 58 " № 85 . . . 3,02 " "	№ 58 " № 86 . . . 3,02 " "
№ 18 " № 9 . . . 3,44 " "	№ 54 Лестница . . . 3,53 " "	№ 46 " № 64 . . . 3,02 " "	№ 12 " № 29 . . . 4,22 " "	№ 58 " № 85 . . . 3,02 " "	№ 58 " № 86 . . . 3,02 " "	№ 13 " № 30 . . . 5,63 " "	№ 59 " № 87 . . . 3,02 " "	№ 59 " № 88 . . . 3,02 " "
№ 19 " № 10 . . . 5,63 " "	№ 55 Лестница . . . 3,53 " "	№ 47 " № 65 . . . 3,02 " "	№ 13 " № 30 . . . 5,63 " "	№ 59 " № 87 . . . 3,02 " "	№ 59 " № 88 . . . 3,02 " "	№ 14 " № 31 . . . 4,22 " "	№ 60 " № 89 . . . 3,02 " "	№ 60 " № 90 . . . 3,02 " "
№ 20 " № 11 . . . 4,23 " "	№ 56 Лестница . . . 3,53 " "	№ 48 " № 66 . . . 3,02 " "	№ 14 " № 31 . . . 4,22 " "	№ 60 " № 89 . . . 3,02 " "	№ 60 " № 90 . . . 3,02 " "	№ 15 " № 32 . . . 5,63 " "	№ 61 " № 91 . . . 3,02 " "	№ 61 " № 92 . . . 3,02 " "
№ 21 " № 12 . . . 5,63 " "	№ 57 Лестница . . . 3,53 " "	№ 49 " № 67 . . . 3,02 " "	№ 15 " № 32 . . . 5,63 " "	№ 61 " № 91 . . . 3,02 " "	№ 61 " № 92 . . . 3,02 " "	Итого . . . 328,70 кв. с.	№ 62 " № 93 . . . 3,02 " "	№ 62 " № 94 . . . 3,02 " "
№ 22 " № 13 . . . 4,23 " "	№ 58 Лестница . . . 3,53 " "	№ 50 " № 68 . . . 3,02 " "	Итого . . . 328,70 кв. с.	№ 62 " № 93 . . . 3,02 " "	№ 62 " № 94 . . . 3,02 " "	А всего . . . 814,93 кв. с.	№ 63 " № 95 . . . 3,02 " "	№ 63 " № 96 . . . 3,02 " "
№ 23 " № 14 . . . 4,23 " "	№ 59 Лестница . . . 3,53 " "	№ 51 " № 69 . . . 3,02 " "	А всего . . . 814,93 кв. с.	№ 63 " № 95 . . . 3,02 " "	№ 63 " № 96 . . . 3,02 " "		№ 64 " № 97 . . . 3,02 " "	№ 64 " № 98 . . . 3,02 " "

ГЛАВНЫЙ ФАСАДЪ

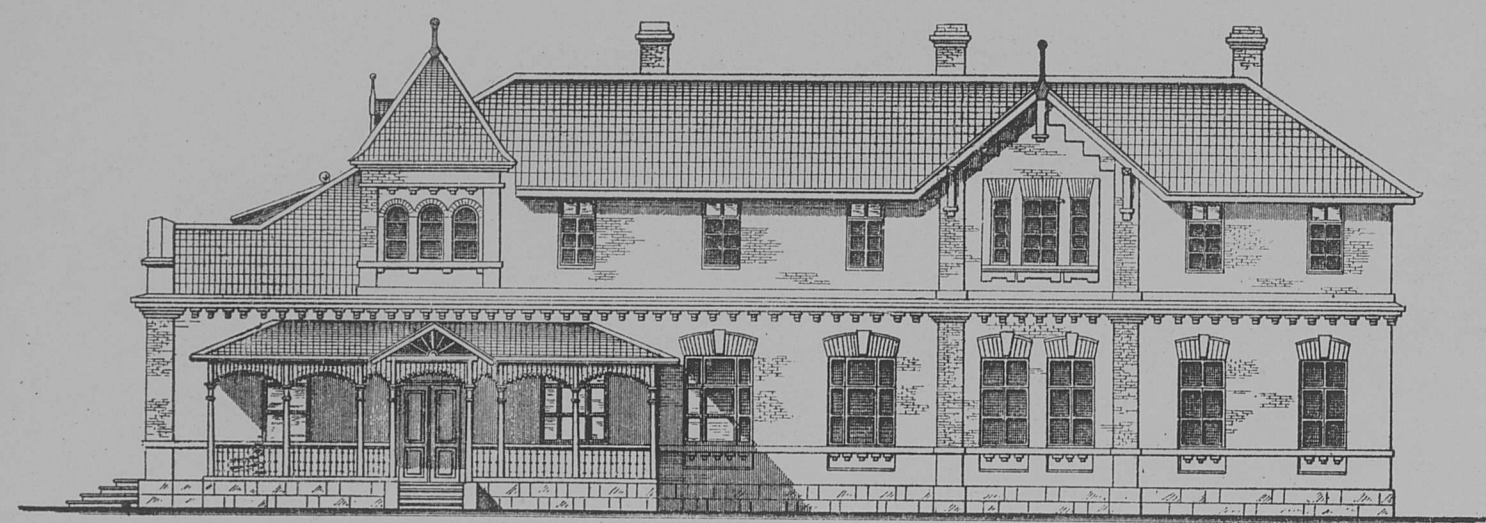

БОКОВОЙ ФАСАДЪ

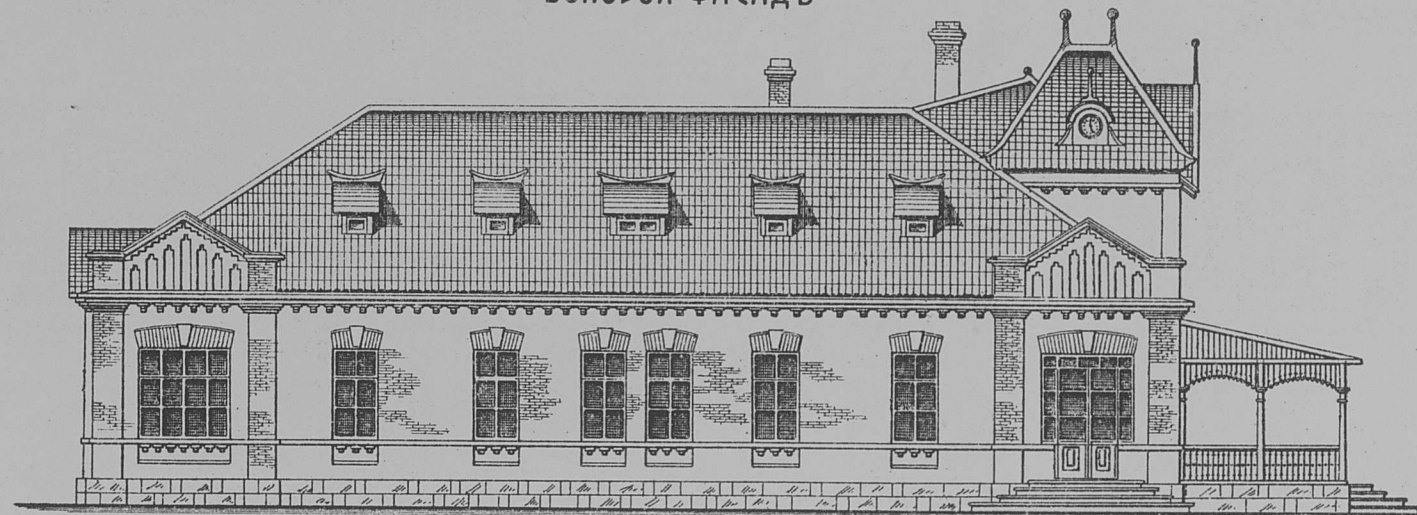

БОКОВОЙ ФАСАДЪ

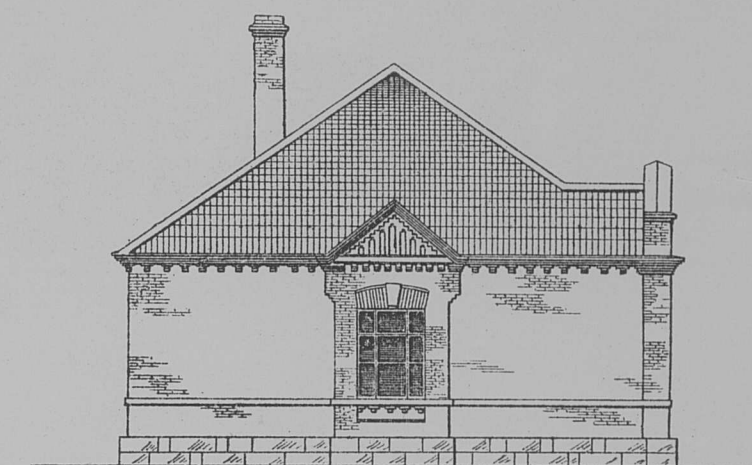

ПЛАНЪ I-ГО ЭТАЖА

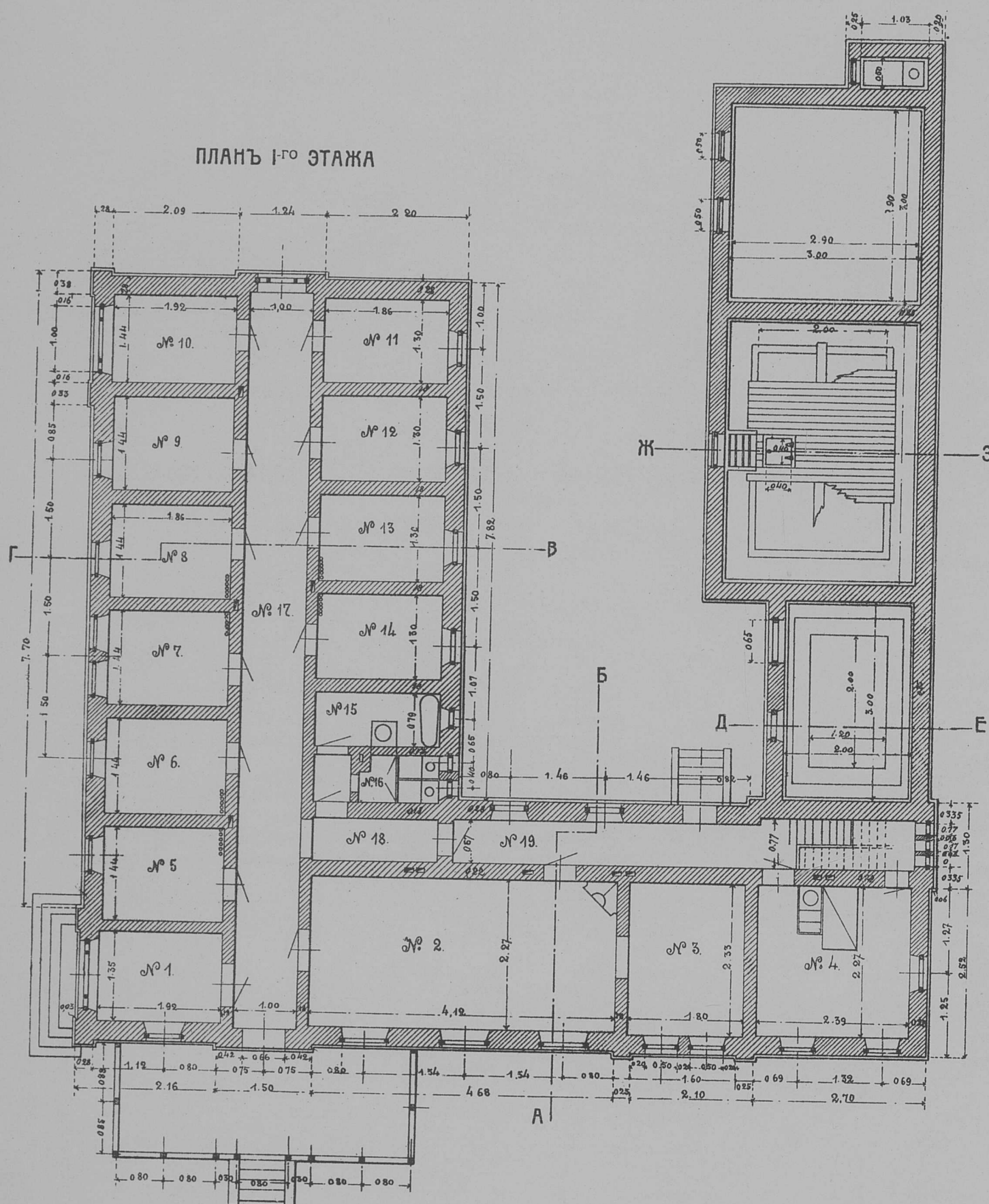

РАЗРѢЗЪ ПО А Б

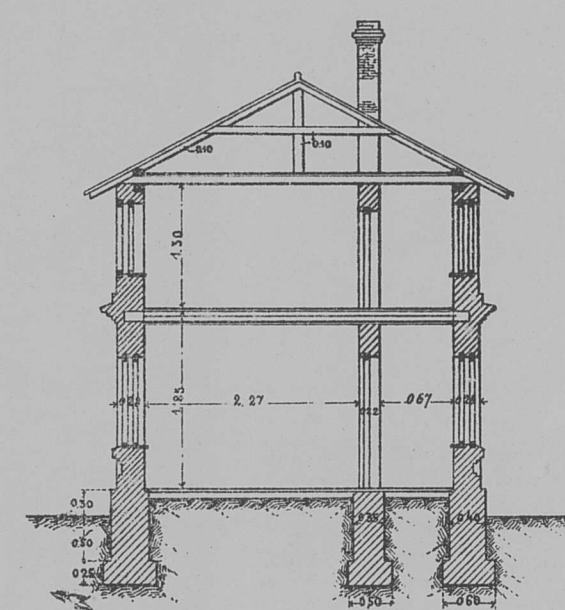

РАЗРѢЗЪ ПО В Г

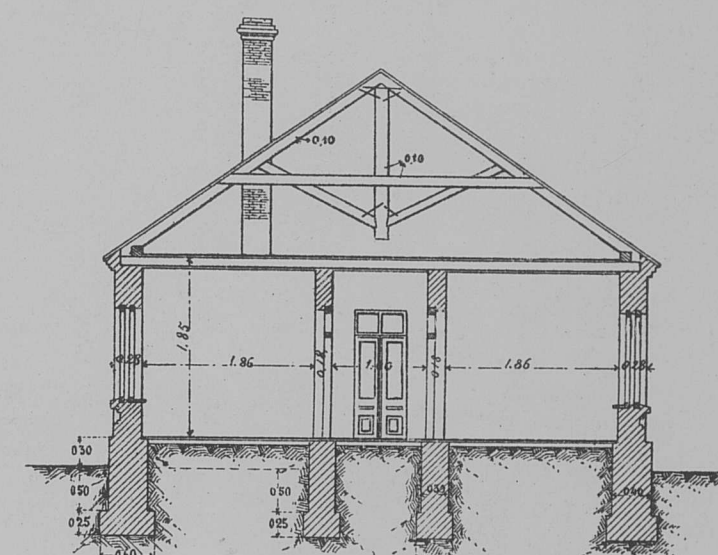

ПЛАНЪ II-ГО ЭТАЖА

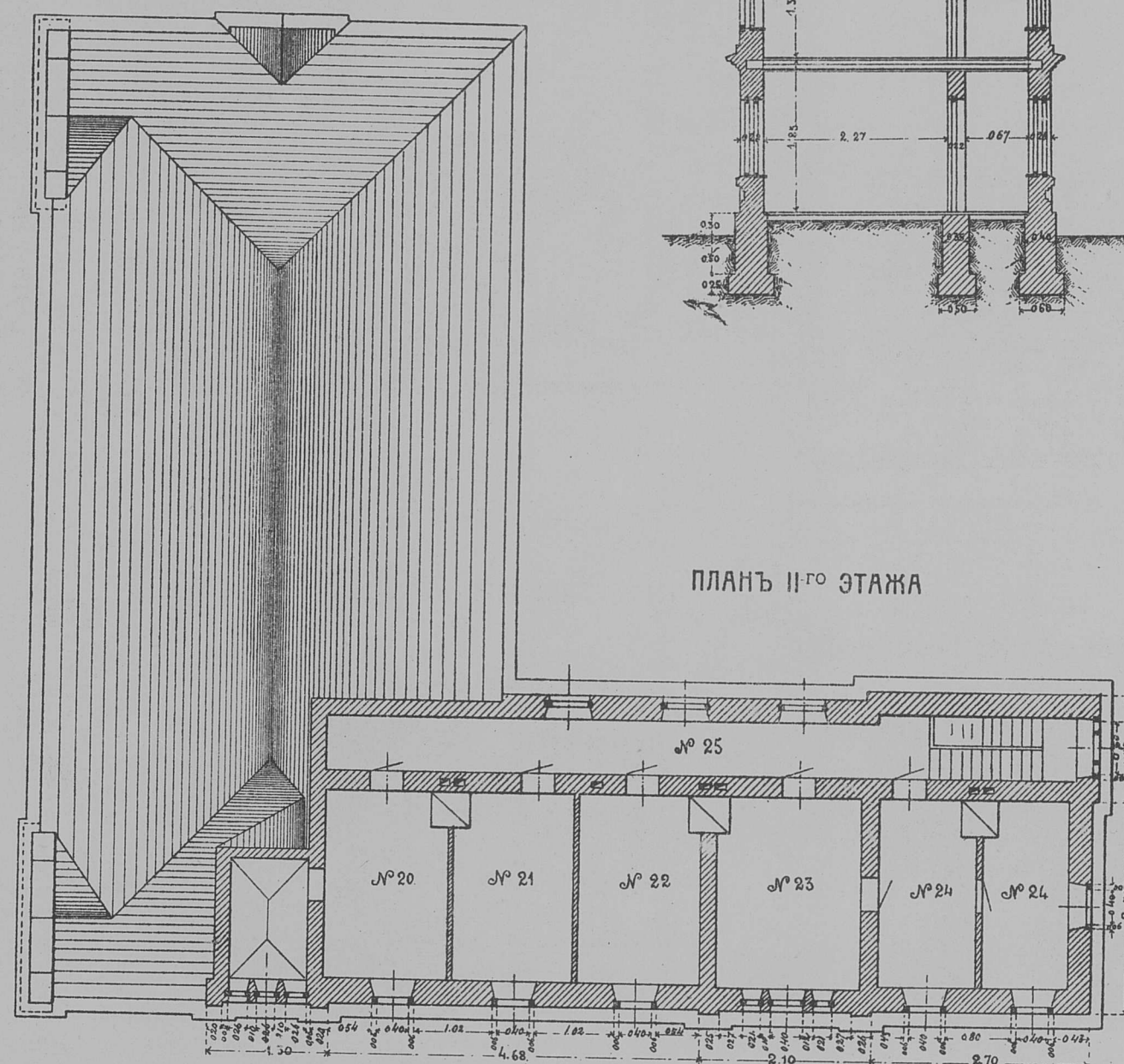

БОКОВОЙ ФАСАДЪ

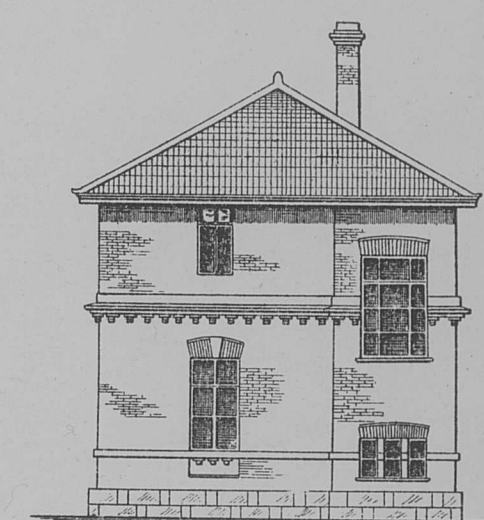

ФАСАДЪ СЛУЖБЪ СО СТОРОНЫ ДВОРА

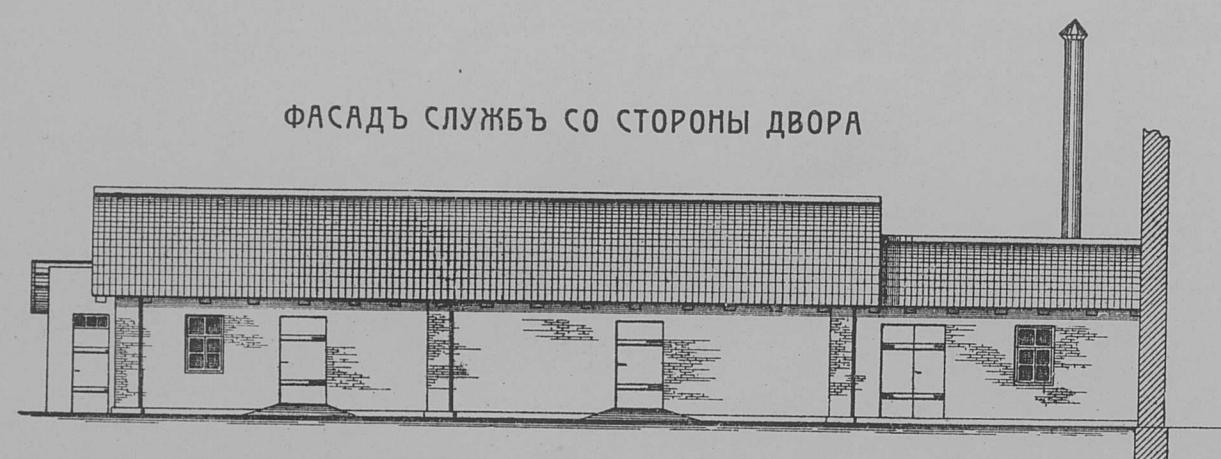

РАЗРѢЗЪ ПО Д Е

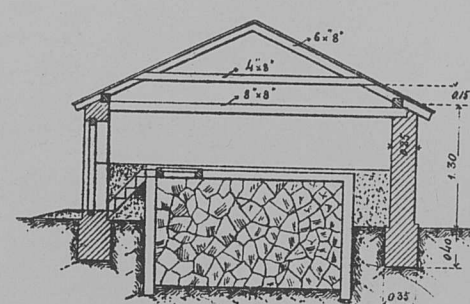

РАЗРѢЗЪ ПО Ж З

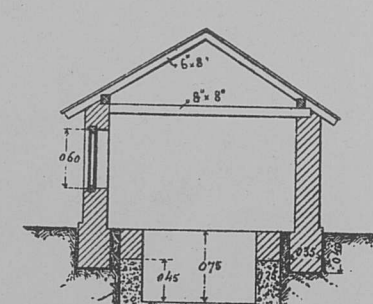

ЭКСПЛИКАЦІЯ ПОМѢЩЕНІЙ.

I-й ЭТАЖЪ.						
№ 1	Передняя	2.59 кв.с.	№ 15	Ванная	1.47 кв.с.	
№ 2	Ресторанъ	9.35 »	№ 16	Уборная	1.60 »	
№ 3	Буфетъ	3.63 »	№ 17	Корридоры	11.10 »	
№ 4	Кухня	5.43 »	№ 18		1.24 »	
№ 5	Комната № 1	2.76 »	№ 19		4.52 »	
№ 6	» № 2	2.76 »	Итого		66.94 кв.с.	
№ 7	» № 3	2.76 »	2-й ЭТАЖЪ.			
№ 8	» № 4	2.76 »	№ 20	Комната № 11	4.46 »	
№ 9	» № 5	2.76 »	№ 21	» № 12	3.04 »	
№ 10	» № 6	2.59 »	№ 22	» № 13	3.06 »	
№ 11	» № 7	2.36 »	№ 23	» № 14	3.63 »	
№ 12	» № 8	2.42 »	№ 24	» № 15	5.24 »	
№ 13	» № 9	2.42 »	№ 25	Корридоръ	5.91 »	
№ 14	» № 10	2.42 »	Итого		25.34 кв.с.	
			А всего			92.28 кв.с.

Масштабъ

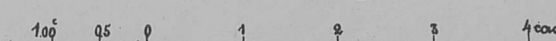

ПРОСТРОЙКИ СУДЕБНАГО ВѢДОМСТВА.

Тюрьма на пристани въ Харбинъ на 128 чеповъкъ площадью 310,86 кв. саж.

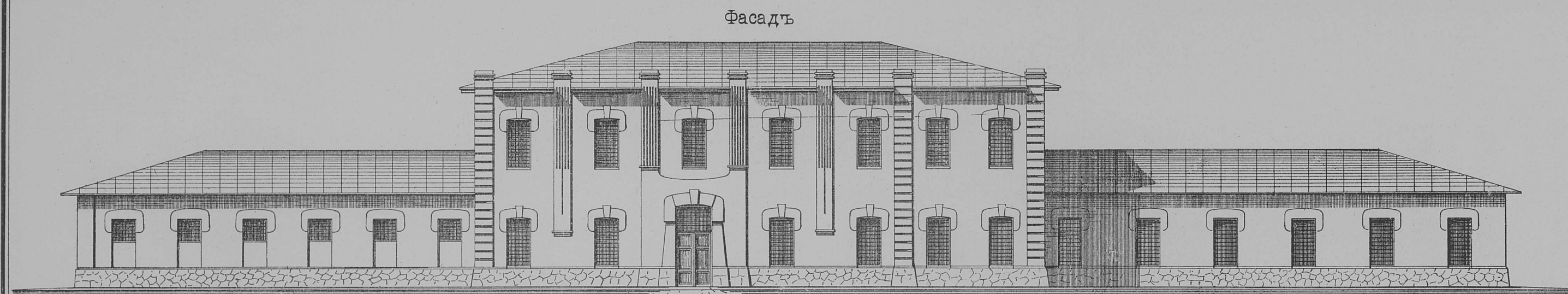

Фасадъ

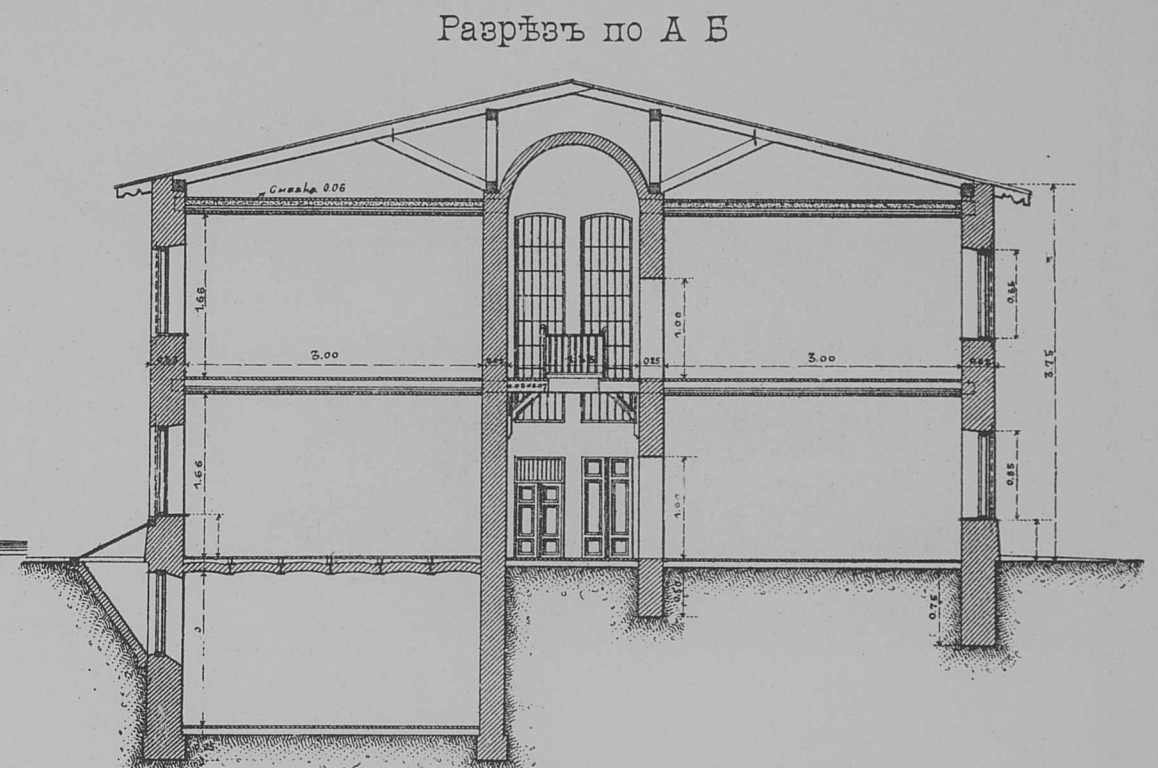

Разрѣзъ по А Б

Експликація помѣщень.

№ п/п	Назнач. помещ.	Площ. кв. саж.
	І этажъ.	
	<i>Центральный корпусъ.</i>	
1	Сѣни	4,00
2	Канцелярія	8,40
3	Кауральное помещеніе	8,40
4	Кабинетъ администр.	1,96
5	Сиданіе публ. съ арест.	5,88
6	W. С.	1,44
7	Палата на 5 кроватей	6,60
8	W. С. больничный	1,12
9	Корридоръ	9,83

Планъ I-го этажа

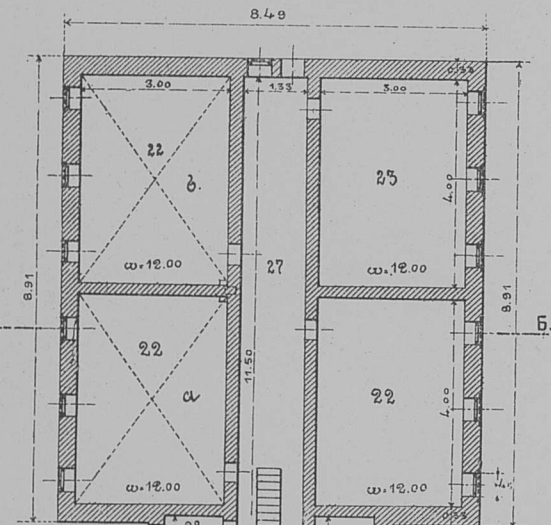

Планъ II-го этажа

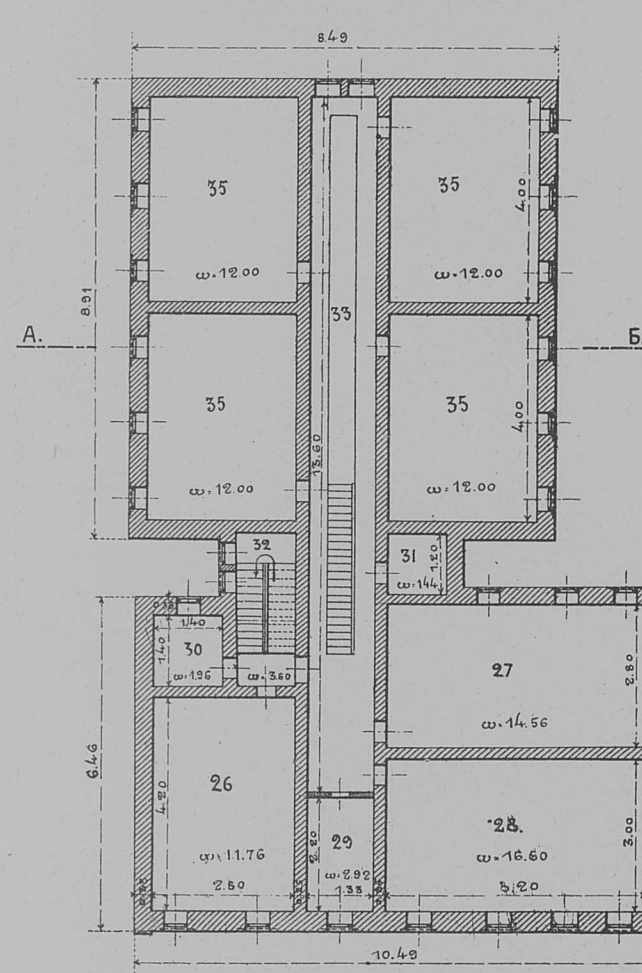

Разрѣзъ по В Г

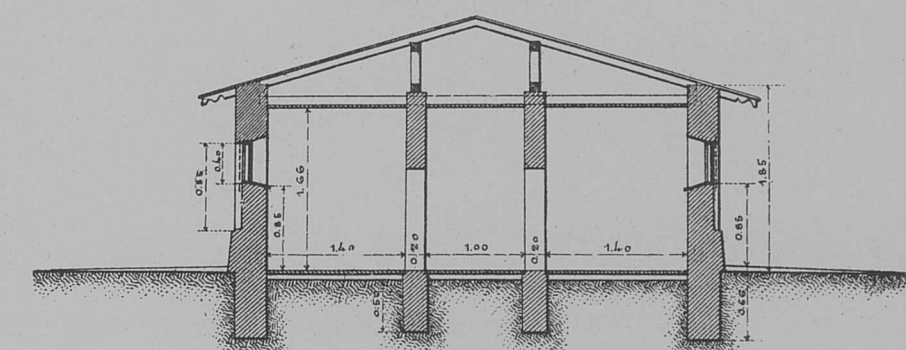

КОЛИЧЕСТВО ЗАКЛЮЧЕННЫХЪ:

Привилегированных.	10	человѣкъ
Женщинъ.	7	»
Одиночныхъ.	11	»
Китайцевъ.	30	»
Предварительнаго заключенія. . 40		»
Отбывающихъ наказаніе по приговор. миров. суда.	20	»
Пьяныхъ.	10	»

Всего . . . 128 человекъ

	<i>Задний флигель.</i>	
22	3 камеры для китайцев по 10 чел. в каждой . . .	36,00
23	Камера для пьяных на 10 человек	12,00
24	Корридор	15,00
25	Боксовая лестница	3,60
	Итого во I этаже	168,90
	II этаж.	
26	Камера для привилеги- рованных, на 10 чел. . .	11,76
27	Камера для odbywajacych по пригов. миров. судьи .	14,56
28	То же	15,60
29	Цейтгауз	2,96
30	В. С.	1,92
31	Карцер	1,44
32	Боксовая лестница	3,60
33	Корридор	18,08
35	4 камеры для предварит. заключ. на 10 человек каждая	48,00
	Итого во II этаже	117,92
	Подвальный этаж.	
	Кухня (подъ камер. а) . .	12,00
	Центр. отопление (подъ камерой б)	12,00
	Итого во подв. этаже . .	24,00
	Всего во всех этаж.	310,76

Камера мирового судьи с квартирами для письмоводителя
и сторожа, площ. 44,60 кв. саж.

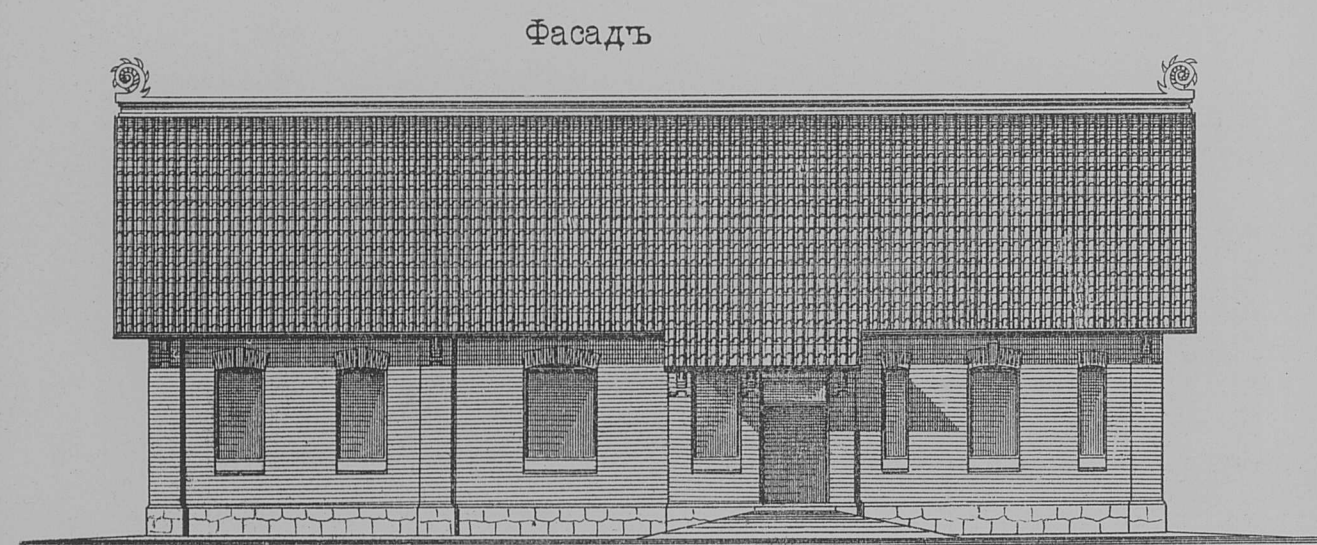

Фасадъ

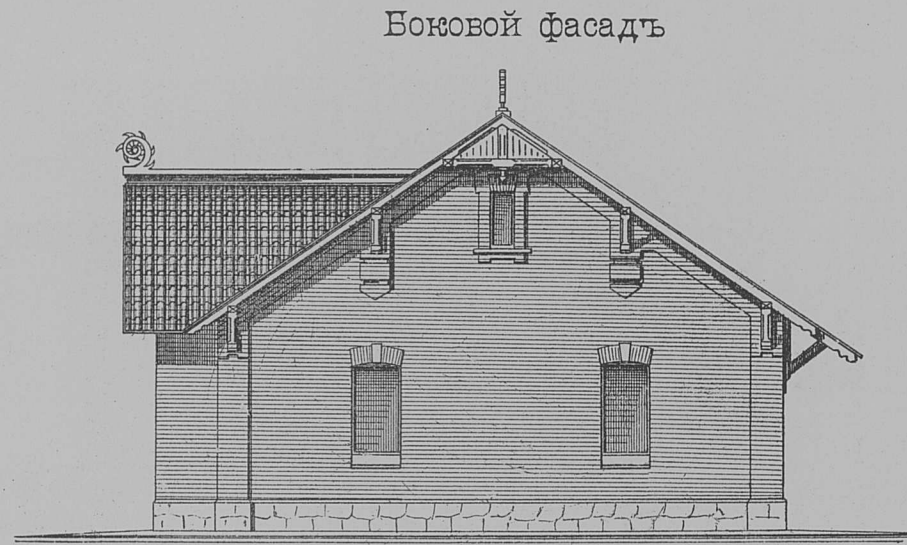

Боковой фасадъ

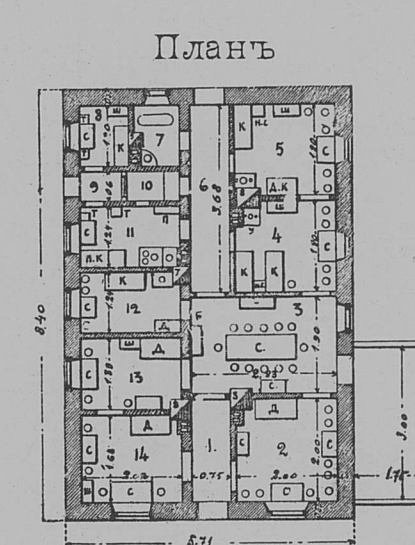

Планъ

ЭКСПЛИКАЦІЯ ПОМЪЩЕНІЙ.

№ п/п	Назначение помѣщ.	Площ. кв. саж.	№ п/п	Назначение помѣщ.	Площ. кв. саж.
1	Передняя	1.50	9	Сѣни	0.64
2	Гостинная	4.00	10	Кладовая	0.63
3	Столовая	5.38	11	Кухня	2.50
4	Спальня	3.60	12	Запасная	2.50
5	Дѣтская	3.60	13	Кабинетъ	2.30
6	Корридоръ	3.76	14	Канцелярія и приемн.	3.39
7	Ванная и W. C.	1.07		Итого	35.52
8	Людская	1.25			

Условныя абозначенія мебели.

С. Столъ.
К. Кровать.
Д. Н. Детьская кровать.
Д. Дьявля.
Б.Ш. Бужетный шкафъ.
С.Ш. Стынный шкафъ.
Ш. Шкафъ обыкновен.
У. Умывальный столъ.
Н.С. Ночной столликъ.
Т. Табуфетъ.
П.К. Подъемная кровать.
П. Палка.
Э Этажерка.

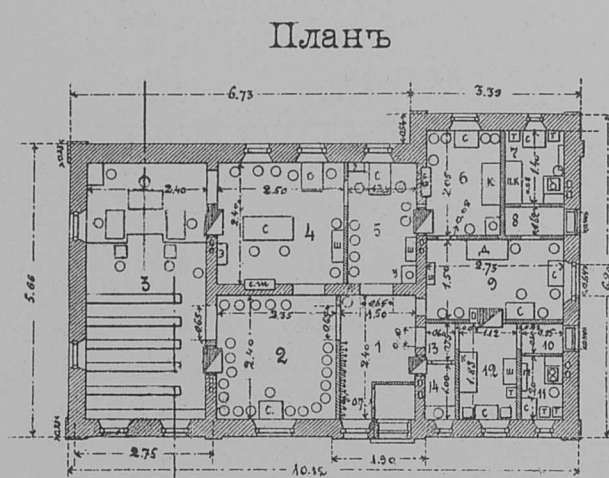

Планъ

ЭКСПЛИКАЦІЯ ПОМЪЩЕНІЙ.

№	Назнач. помѣщ.	Площ. кв. саж.	№	Назнач. помѣщ.	Площ. кв. саж.
	Камера мир. судьи.		7	Кухня	1,61
1	Прихожая	3,60	8	Сѣни	0,71
2	Приемная	5,64	9	Комната	4,10
3	Залъ для засѣданій	12,00		Итого	9,49
4	Канцелярія	6,00		Квартира сторожа.	
5	Кабинетъ	3,24			
13	Проходъ	0,45	10	Сѣни	0,51
14	W. C.	0,60	11	Кухня	1,02
	Итого	31,53	12	Комната	2,05
	Квартира писъмов.			Итого	3,58
6	Комната	3,07		Всего	44,60

Масштабъ для разрѣз. и фасадовъ

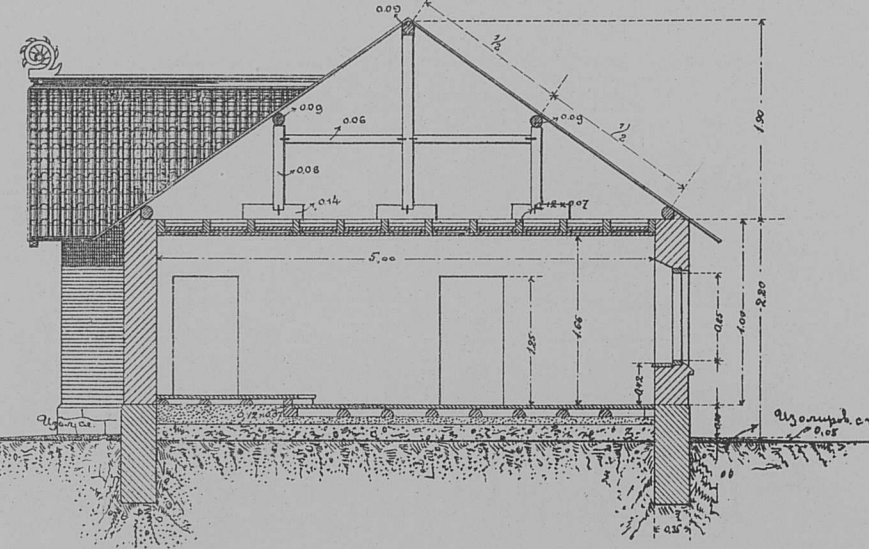
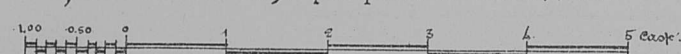

Разрѣзъ по А Б

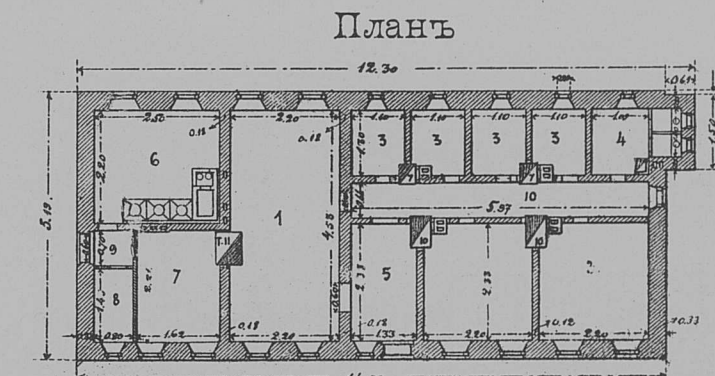

Планъ

ЭКСПЛИКАЦІЯ ПОМѢЩЕНІЙ.

	Назначение. помѣщ.	Площ. въ саж.		Назначение. помѣщ.	Площ. въ саж.
1	Караульное помѣщ.	9,97	6	Кухня	5,50
2	Общая помѣщениа	10,26	7	Служителя	3,68
3	4 картера для ош ночного заключ.	5,72	8	Кладовая	1,14
4	Умывальна и W. С.	2,08	9	Спальня	0,66
5	Умий	3,10	10	Корридор	3,94
				Итого	45,85

Масштабъ для плановъ

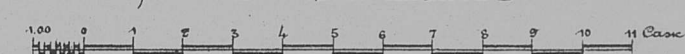

Пассажирское здание для ст. I и II классовъ
(построено на станц. Харбинъ и Пограничная).

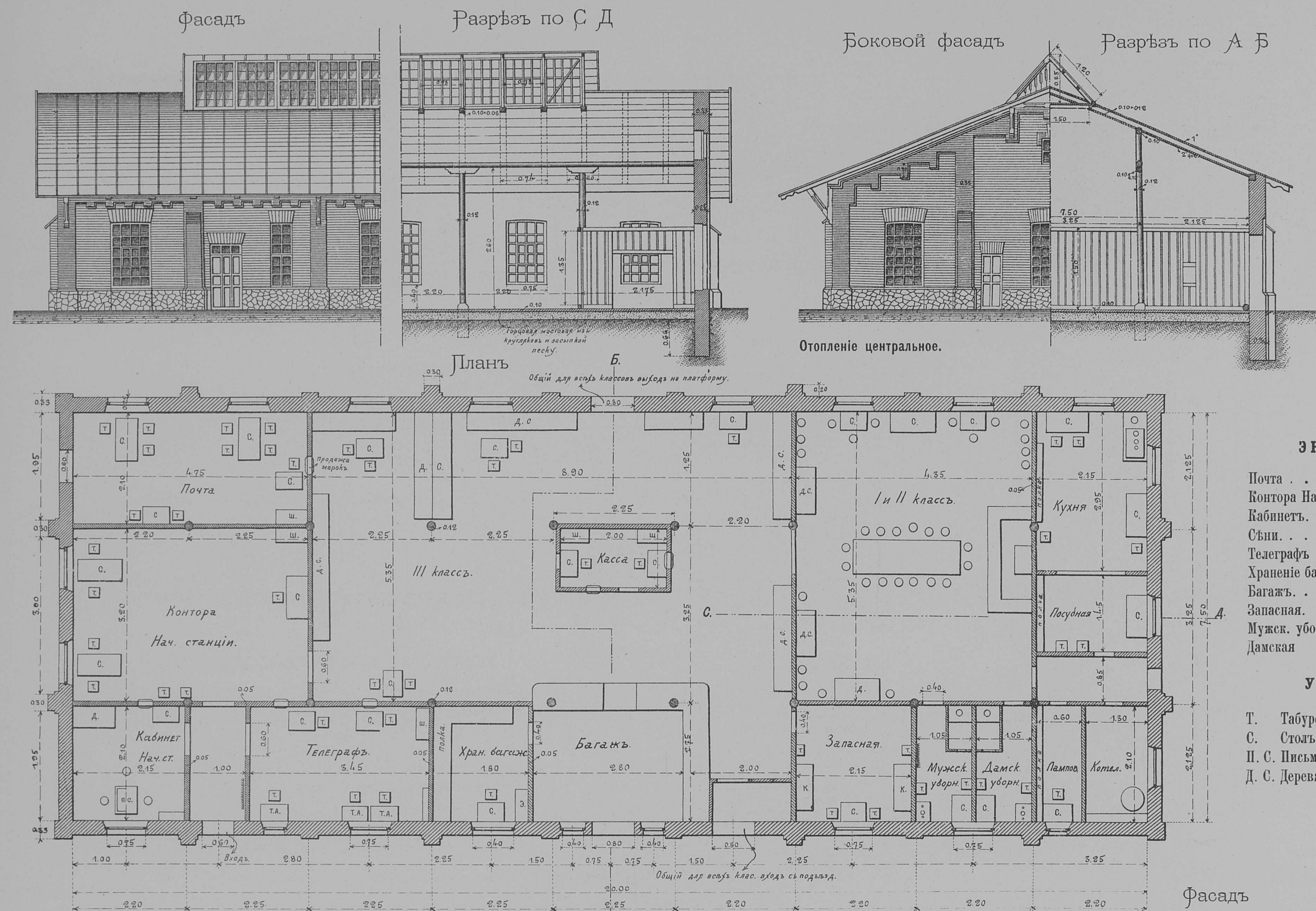

ЭКСПЛИКАЦІЯ ПОМѢЩЕНІЙ.

Почта	9.35 кв. с.	Ламповая	1.68 кв. с.
Контора Нач. ст.	4.24 »	Котельная	2.73 »
Кабинетъ	4.52 »	Сѣни	2.45 »
Сѣни	2.10 »	Посудная	3.12 »
Телеграфъ	7.25 »	Кухня	6.34 »
Храненіе багаж.	3.78 »	I и II классъ	23.27 »
Багажъ	5.88 »	III классъ	49.71 »
Запасная	4.51 »	Касса	2.20 »
Мужск. уборная	2.20 »	Итого	137.53 кв. с.
Дамская	2.20 »		

УСЛОВНЫЯ ОБОЗНАЧЕНІЯ.

Т. Табуретъ.	Э. Этажерка.
С. Столъ.	Т. А. Телеграф. аппаратъ
П. С. Письменный столъ.	К. Кровать.
Д. С. Деревян. скамья.	У. Умывальникъ.

Водоемное здание съ бакомъ въ 2 кв. с.

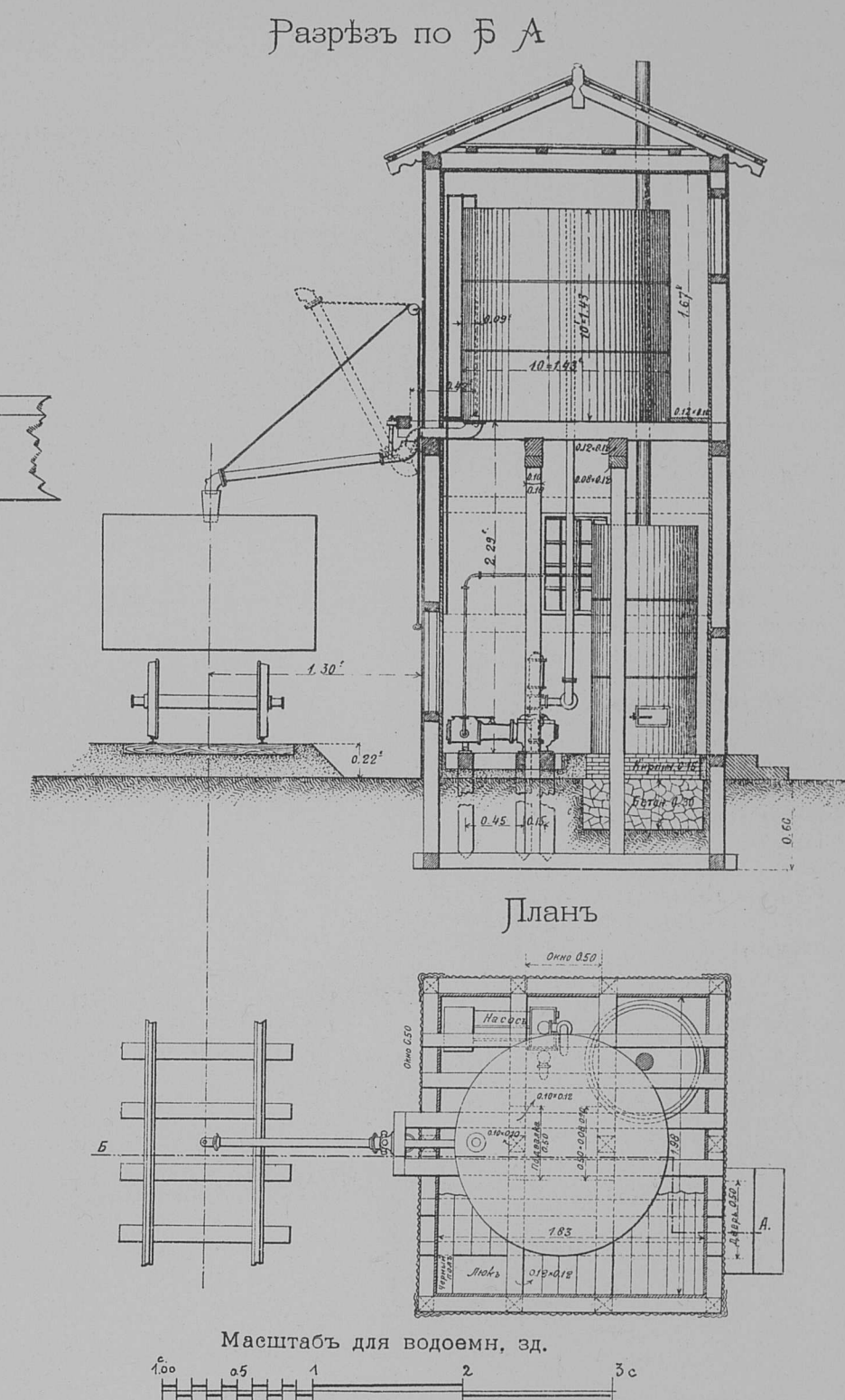

Саманное паровозное здание

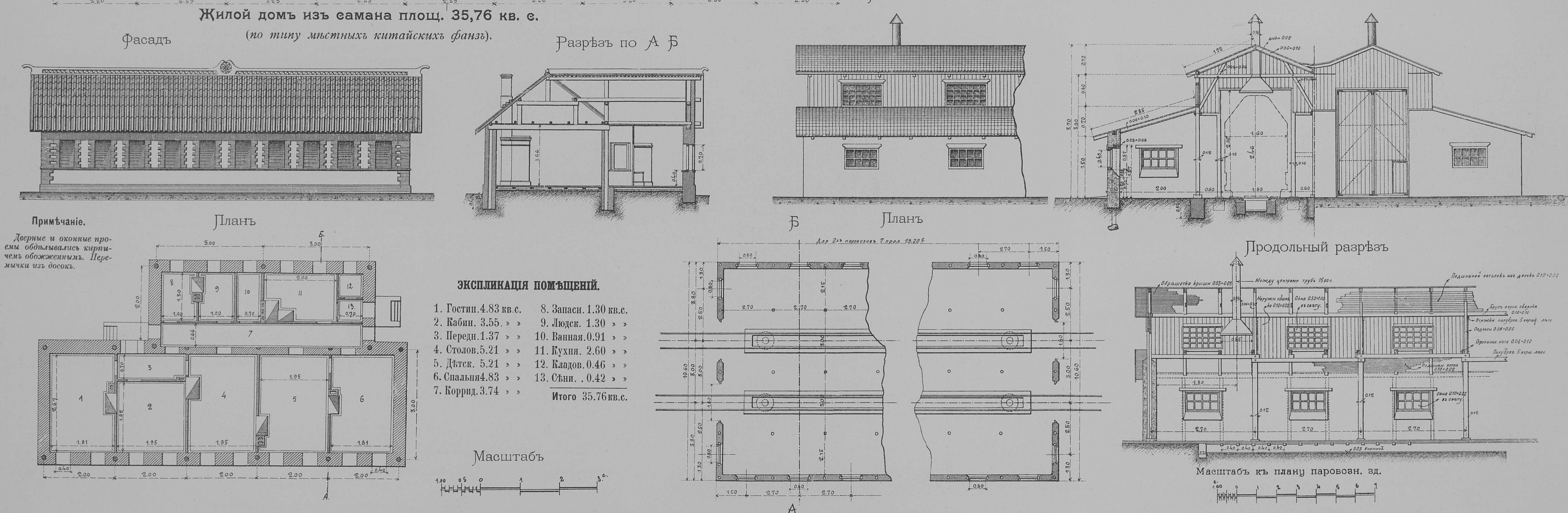

Домъ для помѣщенія канцеляріи Окружнаго Инспектора площ. 28,00 кв. с. съ квартирами для двухъ сторожей

Фасадъ со стороны входа

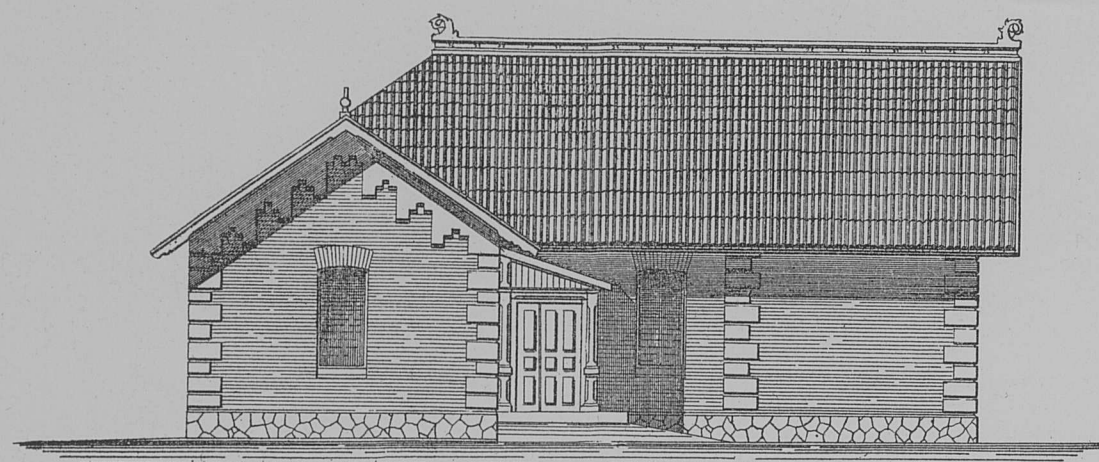

Главный фасадъ

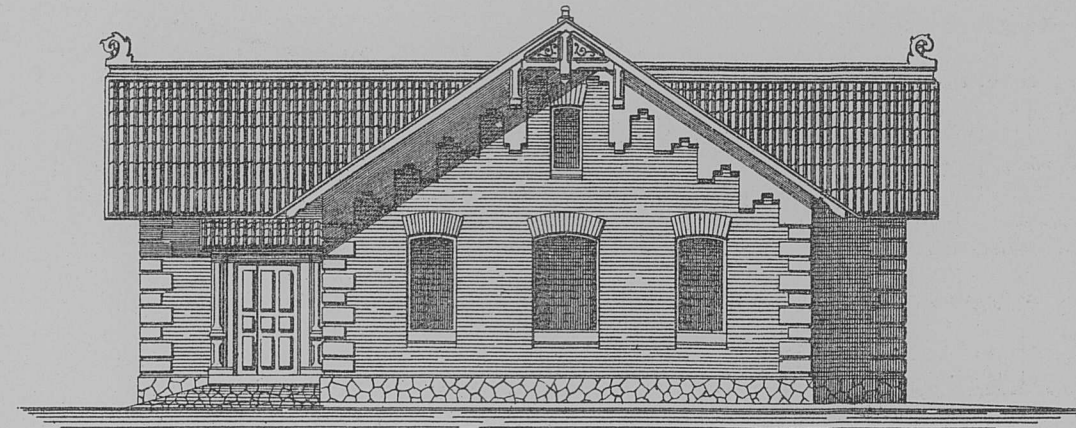

Планъ

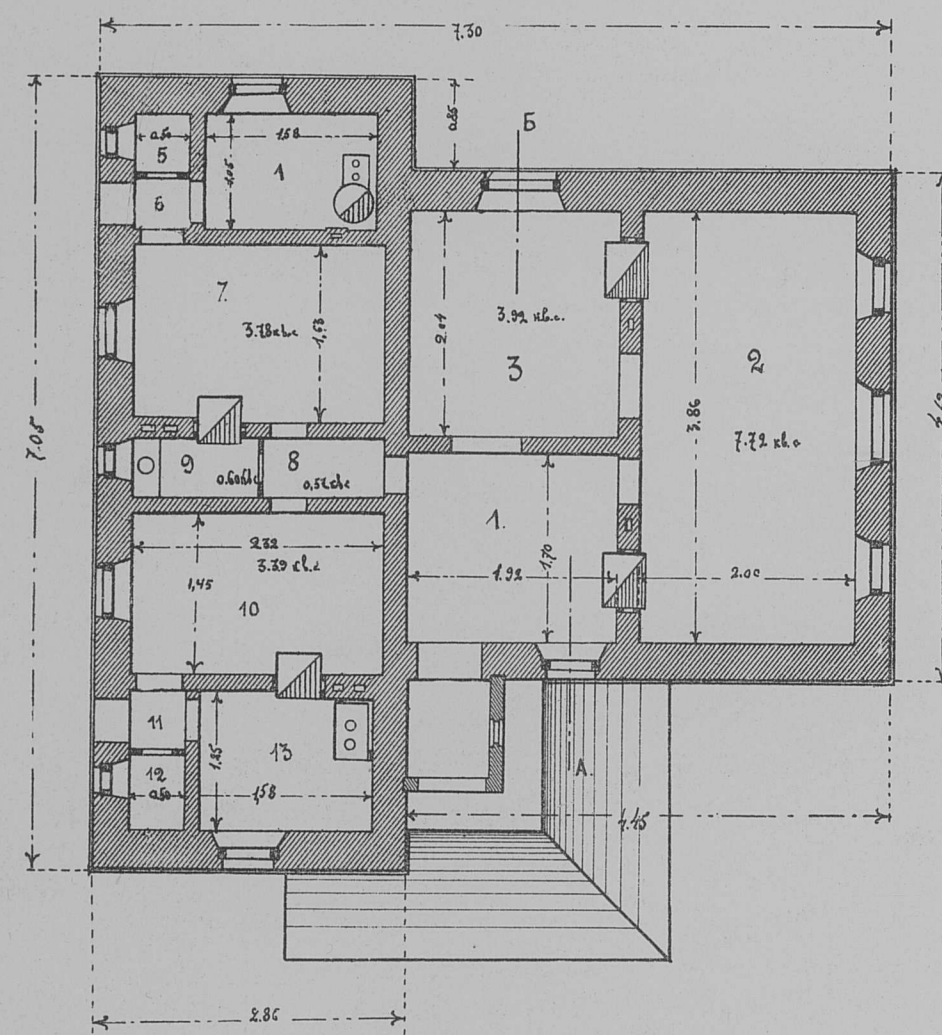

Разрѣзъ по А Б

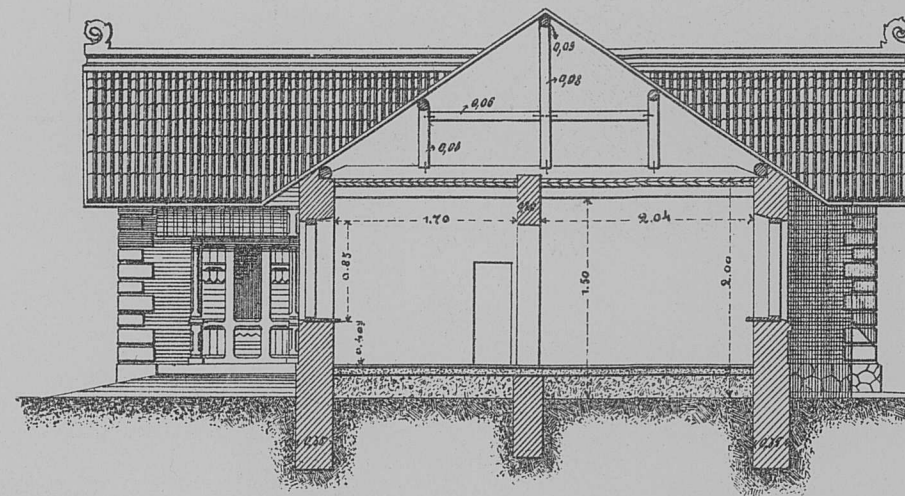

Холодный пакгаузъ для храненія багажа на ст. Маньчжурія площадью 100,00 кв. с.

Фасадъ

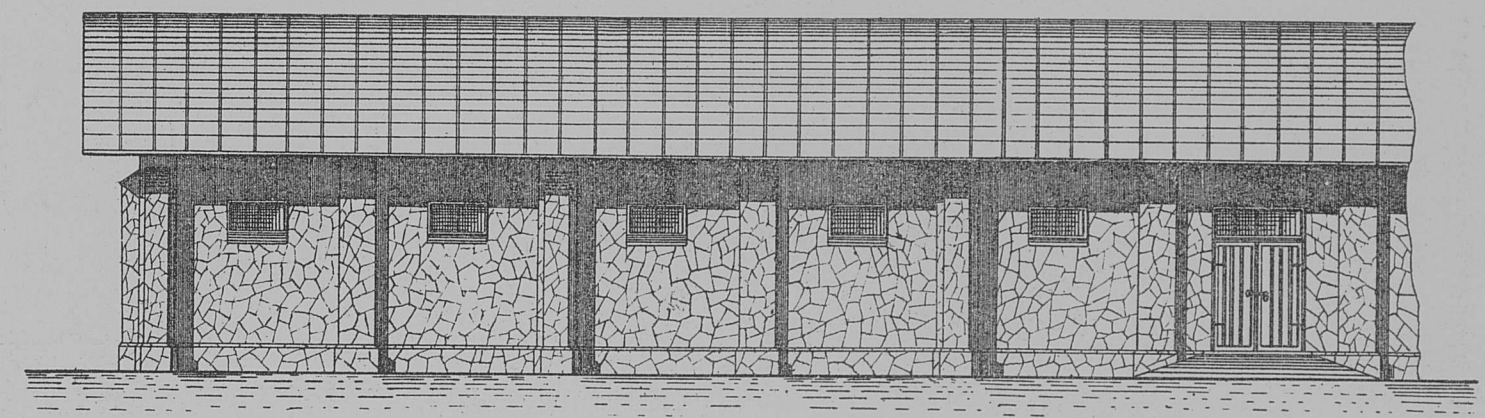

Поперечный разрѣзъ

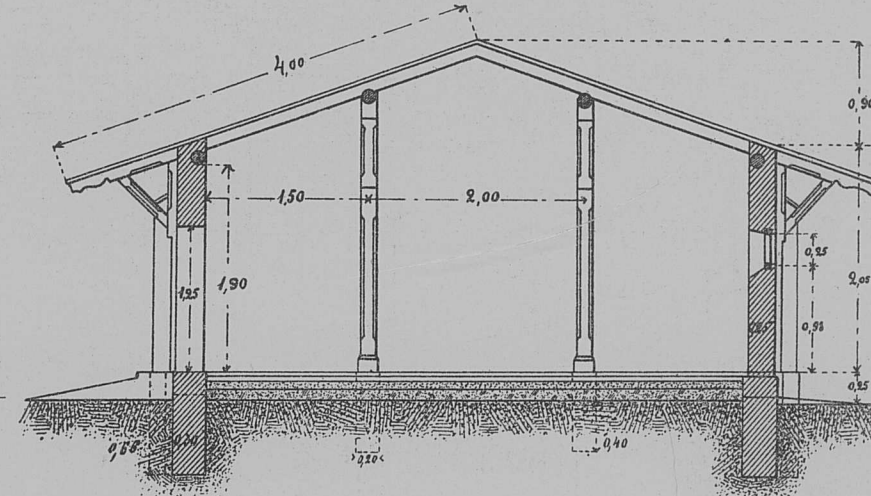

Продольный разрѣзъ

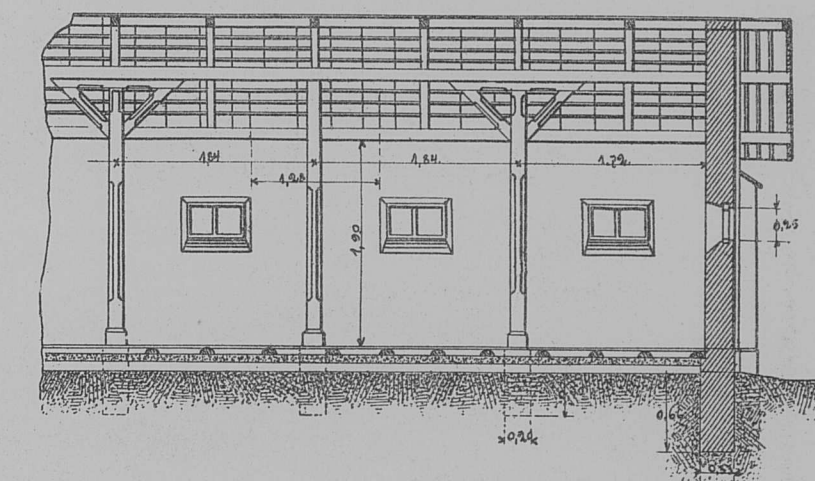

Планъ

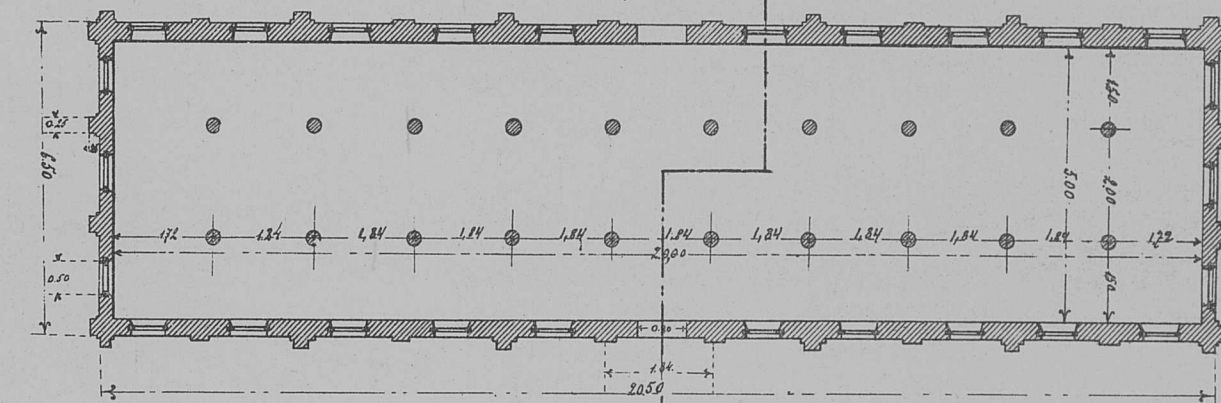

ЭКСПЛИКАЦІЯ ПОМѢЩЕНІЙ.

Канцелярія.		6 Сѣни	0.25 кв. с.
1 Прихожая и пріемная	3.26 кв. с.	7 Комната	3.78 » »
2 Канцелярія	7.72 » »	Итого 5.95 кв. с.	
3 Кабинетъ	3.92 » »	Квартира сторожа.	
8 Проходъ	0.57 » »	10 Комната	3.39 кв. с.
9 В. С.	0.60 » »	11 Сѣни	0.25 » »
Итого 16.07 кв. с.		12 Чуланъ	0.36 » »
Квартира сторожа.		13 Кухня	1.98 » »
4 Кухня	1.66 кв. с.	Итого 5.98 кв. с.	
5 Чуланъ	0.26 » »	Всего 28.00 кв. с.	

Временное теплое помѣщеніе для осмотра пассажирскаго багажа на станціи Маньчжурія площадью 71,72 кв. с.

Планъ жилого дома площ. 28,80 кв. с. съ комнатою для занятій наблюдательнаго таможеннаго пункта въ Сосновой пади

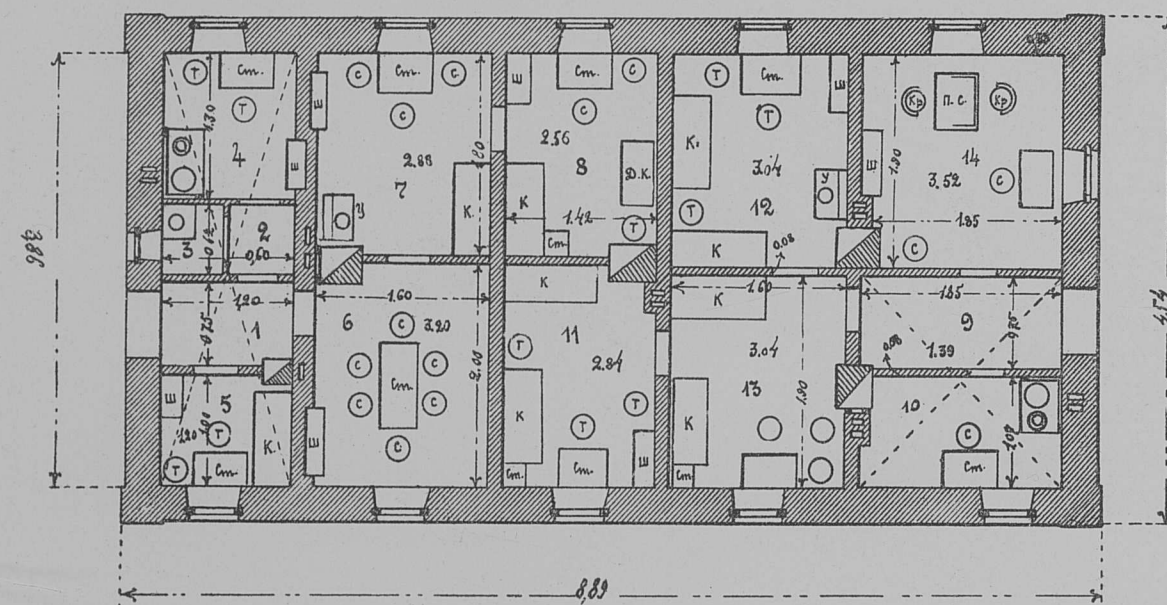

Фасадъ

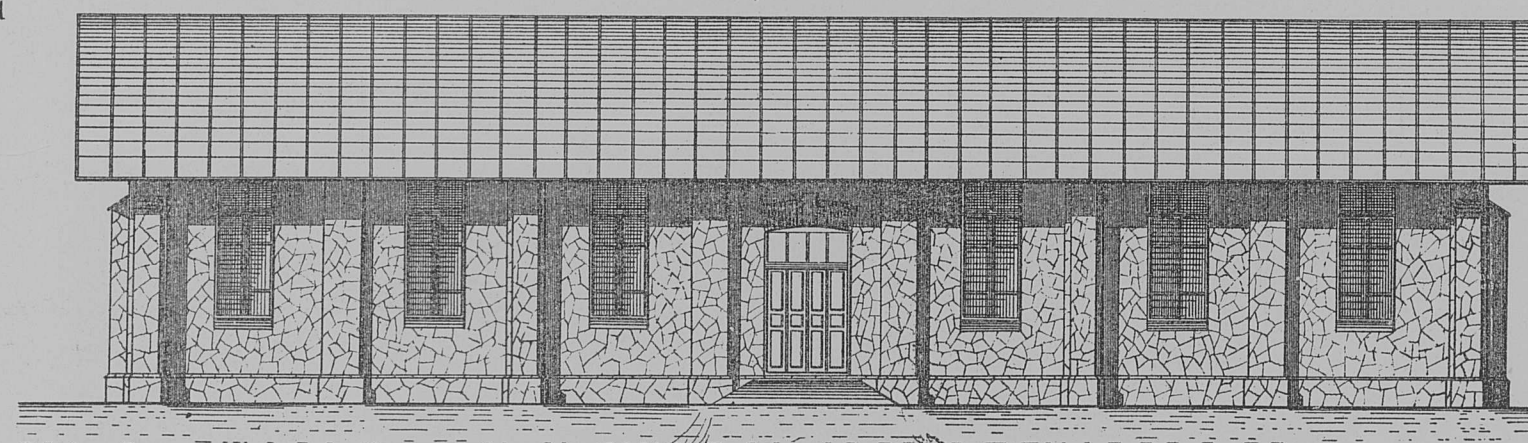

Поперечный разрѣзъ

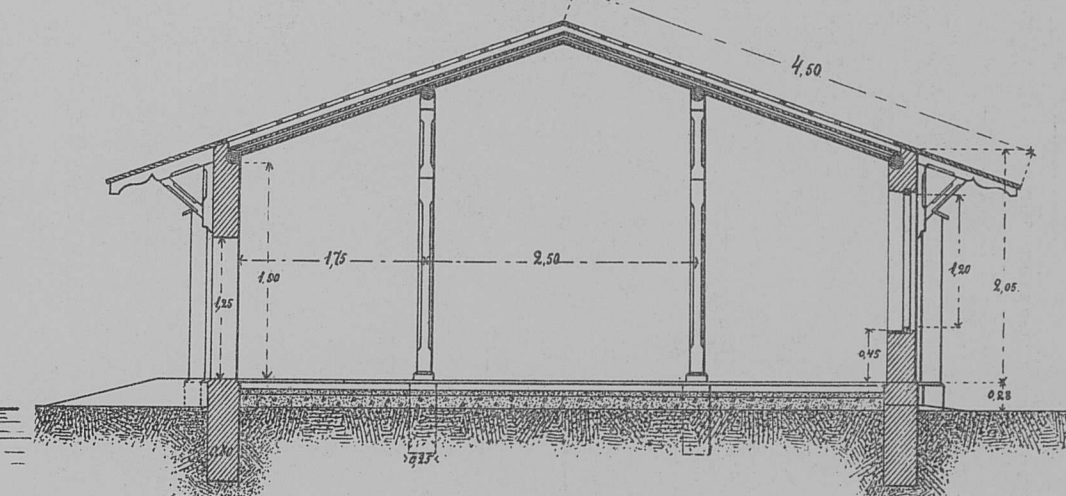

Продольный разрѣзъ

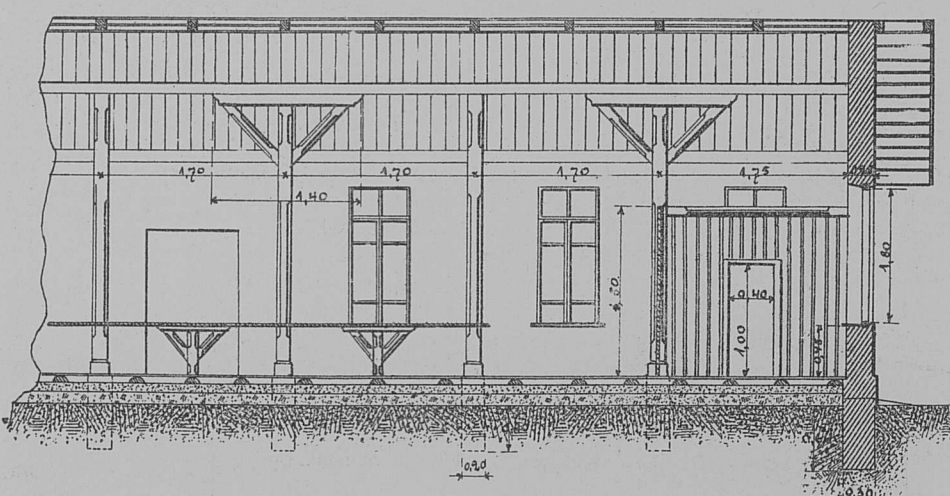

Планъ

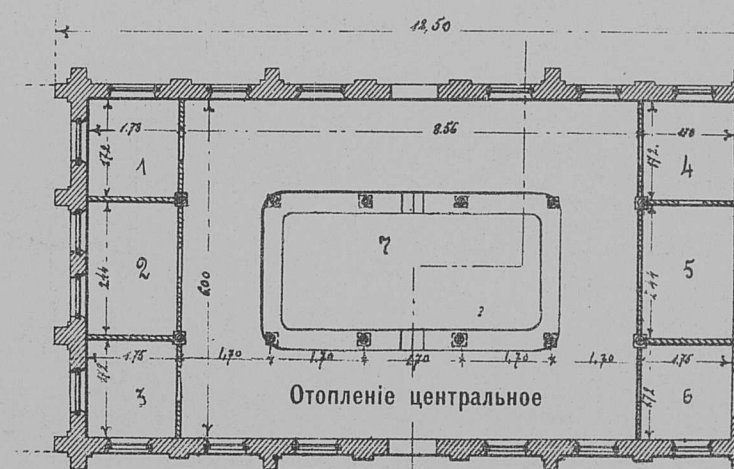

Деталь устройства теплой крыши

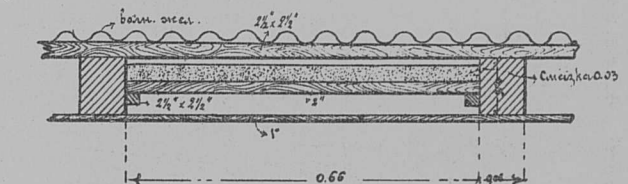

ЭКСПЛИКАЦІЯ ПОМѢЩЕНІЙ.

Условныя обозначенія.		Квартира Начал. поста.		Квартира 6 Досмотрщиковъ.	
Ст. Столъ	1 Сѣни	0.90 кв. с.	9 Часть сѣней	0.91 кв. с.	
С. Стулъ	2 Проходъ	0.37 » »	10 Кухня	1.98 » »	
Т. Табуретъ	3 В. С.	0.32 » »	11 1 комната	3.04 » »	
К. Кровать	4 Кухня	1.56 » »	12 2 »	3.04 » »	
Д. К. Дѣтская кровать	5 Людная	1.20 » »	13 3 »	2.84 » »	
Ш. Шкафъ	6 Столовая	3.20 » »	Итого 11.81 кв. с.		
П. С. Письменный столъ	7 Спальня	2.88 » »	Контора.		
Кр. Кресло	8 Дѣтская	2.56 » »	9 Часть сѣней	0.48 кв. с.	
У. Умывальн. столъ	Итого 12.99 кв. с.		14 Комната для зан.	3.52 » »	
			Итого 4.00 » »		
			Всего 28.80 кв. с.		

Масштабъ для фасадъ, разр. и планъ жил. пом.

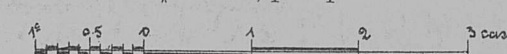

Масштабъ для плановъ пакгаузовъ



ЭКСПЛИКАЦІЯ ПОМѢЩЕНІЙ.

1 Комната для дамъ	2.98 кв. с.
2 Дежурн. тамож. прислуги	4.22 » »
3 Комната для мужчинъ	2.98 » »
4 Кабинетъ чиновника	2.98 » »
5 Канцелярія	4.22 » »
6 Полицейская	2.98 » »
7 Залъ для осмотра багажа	51.36 » »
Итого 71.72 кв. с.	

ДАЛАЙ-НОРСКАЯ БУРОУГОЛЬНАЯ КОПЬ.

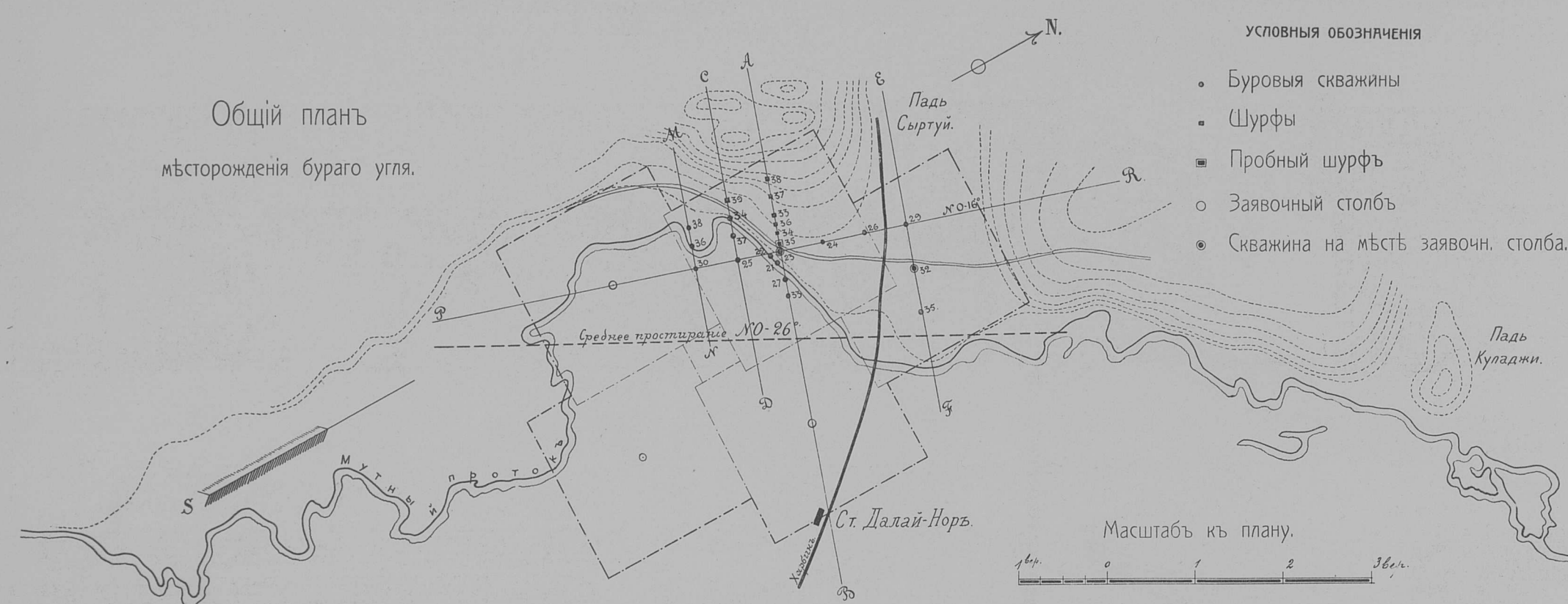

Геологическіе разрѣзы мѣстности

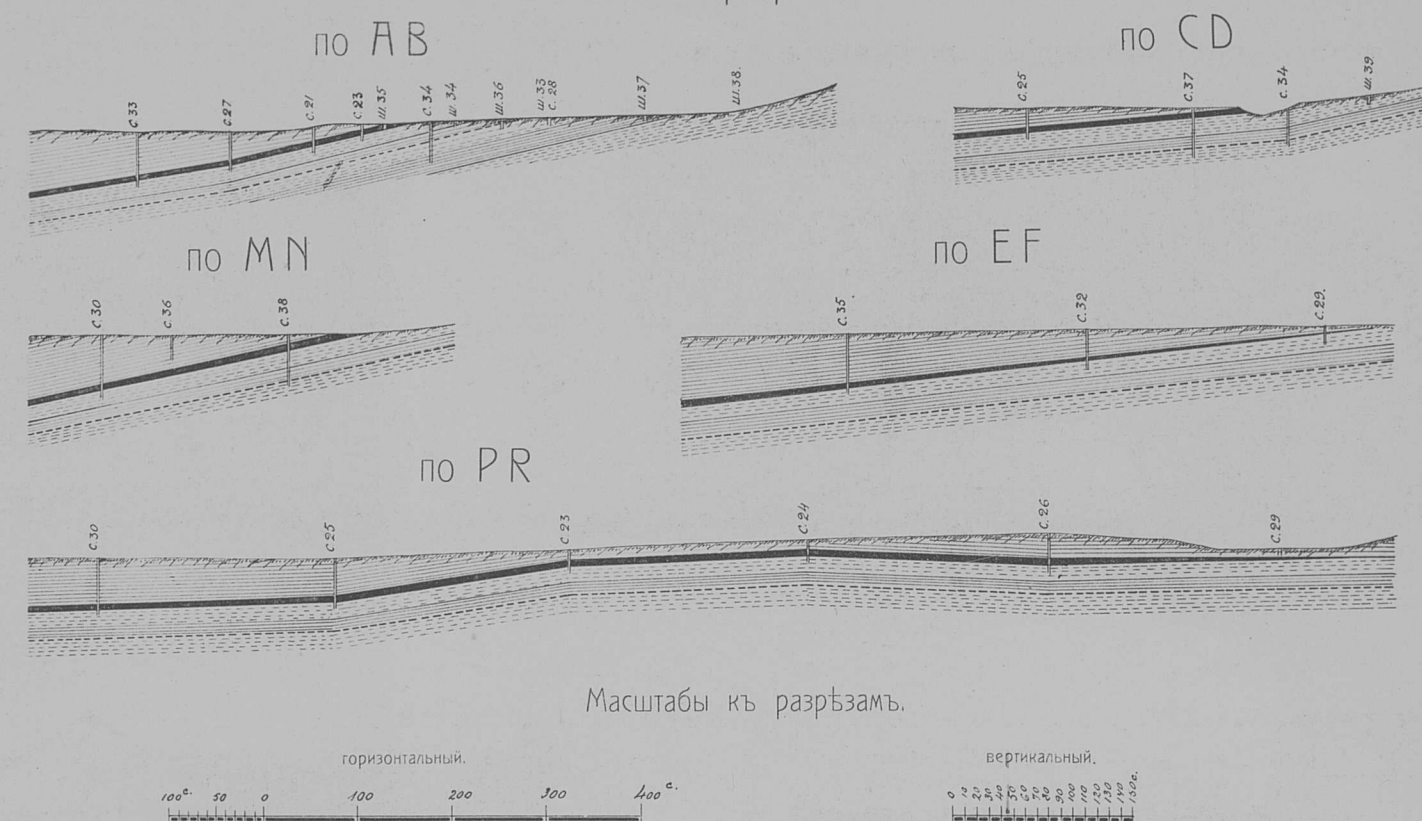

ОБОЗНАЧЕНИЯ ГРУНТОВЪ:

- Наносы
- Темнобрая сланцеватая глина
- Первый пластъ бурого угля
- Второй пластъ бурого угля
- Свѣтлобрая песчаная глина.

Общий видъ Янтайскихъ копей съ западной стороны.



ЯНТАЙСКІЯ КОПИ.

Общий планъ копей.

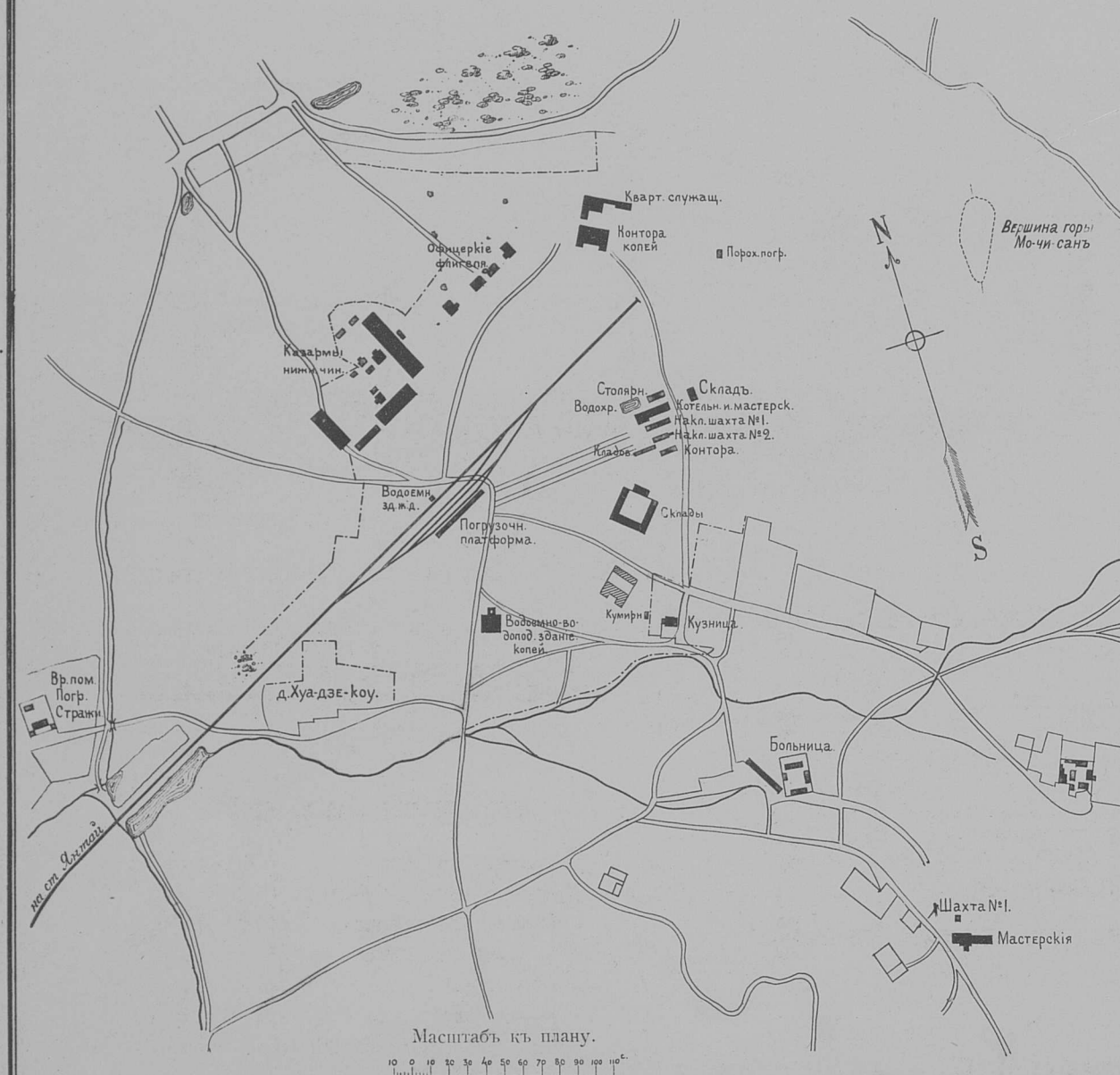

Геологическій разрѣзъ горы Мочисанъ черезъ сѣверный ея конецъ въ самомъ узкомъ мѣстѣ съ показаніемъ мѣста шахтъ.

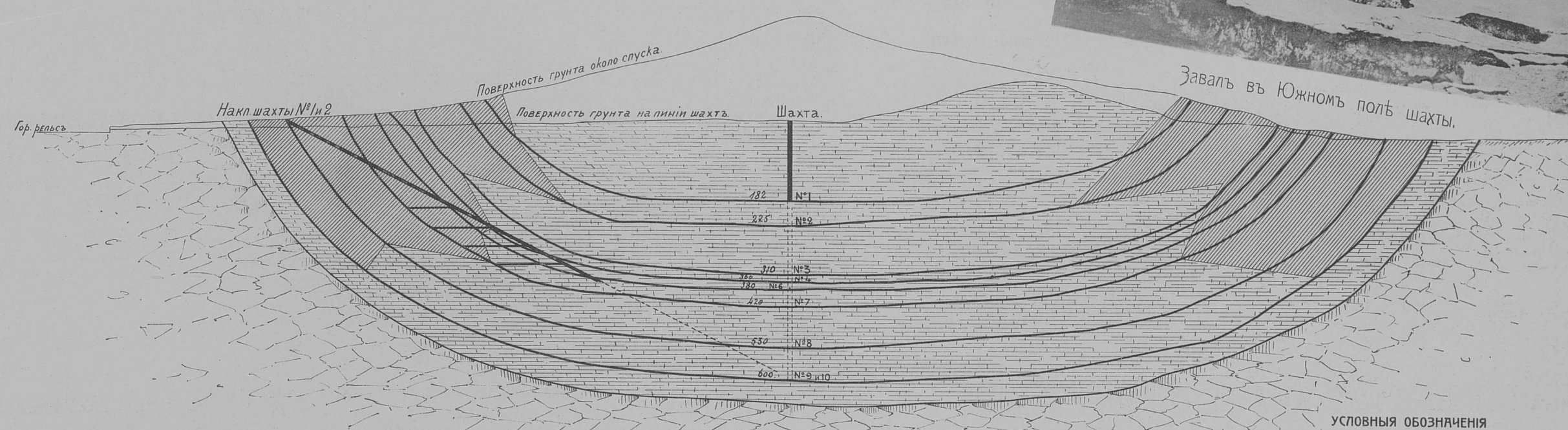

ОПИСАНІЕ УГОЛЬНЫХЪ ПЛАСТОВЪ:

- № 1. Бѣло-пѣлый, толщ. 18" — 2' не пригоденъ къ разработкѣ.
- № 2. Шинскій, толщ. 2' — 4' годенъ для отопленія жилищъ и паров. котловъ, почти безъ примѣси.
- № 3. Шинскій, толщ. 12" — 18" не пригоденъ къ разработкѣ.
- № 4. Пай-чу: толщ. 2' 6" — 6", очень хорошій уголь, годенъ для жилищъ и паров. котловъ, почти безъ примѣси.

- № 5. Тоже что и № 1.
- № 6. Чай-чунъ: толщ. 1' 6" — 2' 6" безъ примѣси, годенъ для паровыхъ котловъ.
- № 7. Ян-чу: толщ. 1' 6" — 4" хорошій уголь, годенъ для разработкѣ. Дѣлать изъ него горючіе жезики.

- Мѣстные жители разрабатываютъ его въ теченіи 20 лѣтъ на глубинѣ 400 футовъ.
- № 8. Ян-чунъ-мѣ: толщ. 1' 6" — 2' 6". Качество неважное.
- № 9 и 10. Шин-эр-то и Шин-сан-то. Очень толстые пласты, толщ. 6' — 20' большого количества, безъ примѣси и безъ примѣси отъ горючихъ для жилищъ.

УСЛОВНЫЯ ОБОЗНАЧЕНІЯ

- Песчаные сланцы
- Известняки
- Угольные пласты
- Залежи каменн. угля разрабатываемыя мѣстными жит. въ предѣлахъ года.

Глубина залеганія угольныхъ пластовъ показана въ футахъ отъ верха шахты.

Масштабъ къ геолог. разрѣзу.



I. ВРАЧЕБНО-НАБЛЮДАТЕЛЬНЫЙ ПУНКТ

А) ЗДАНИЯ ОБСЕРВАЦИОННОГО ПУНКТА

А. Помещение для администрации площ. 42,18 кв. е.

Фасадъ

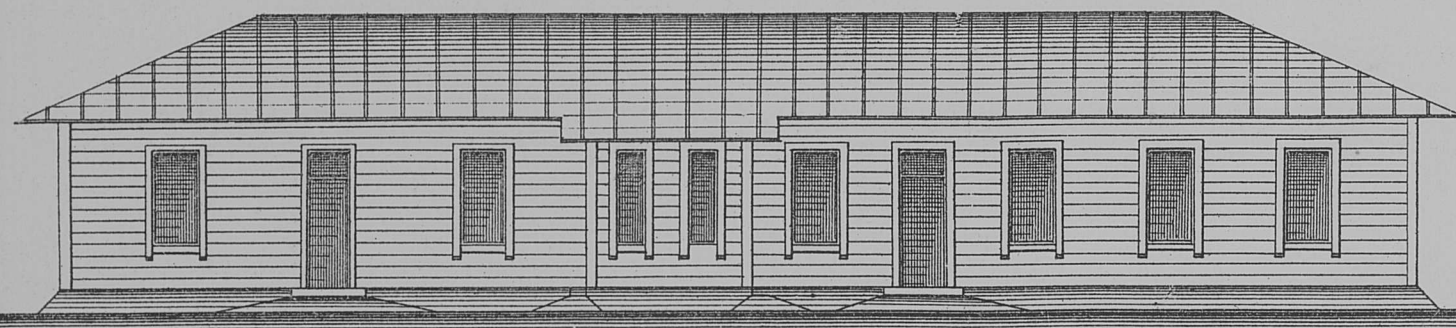

Разрѣзъ по А Б

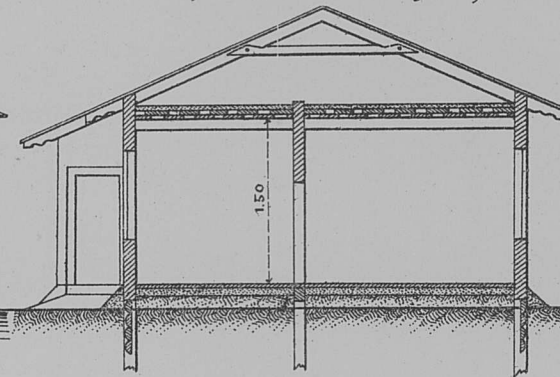

Б. Обсервационное помещение площ. 26,75 кв. е.

Фасадъ

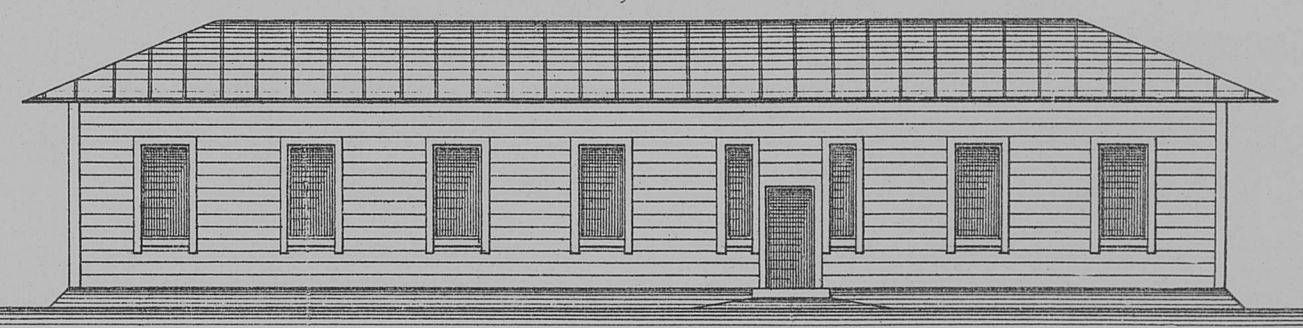

Разрѣзъ по А Б

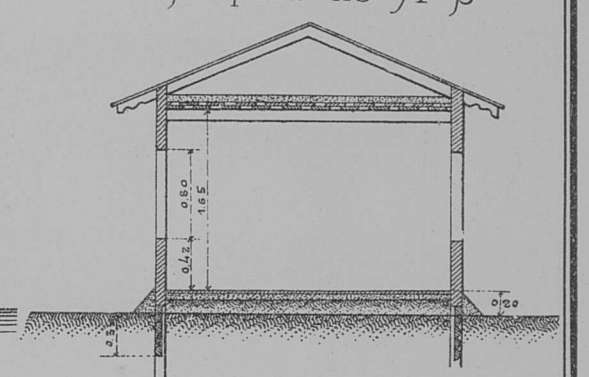

Планъ

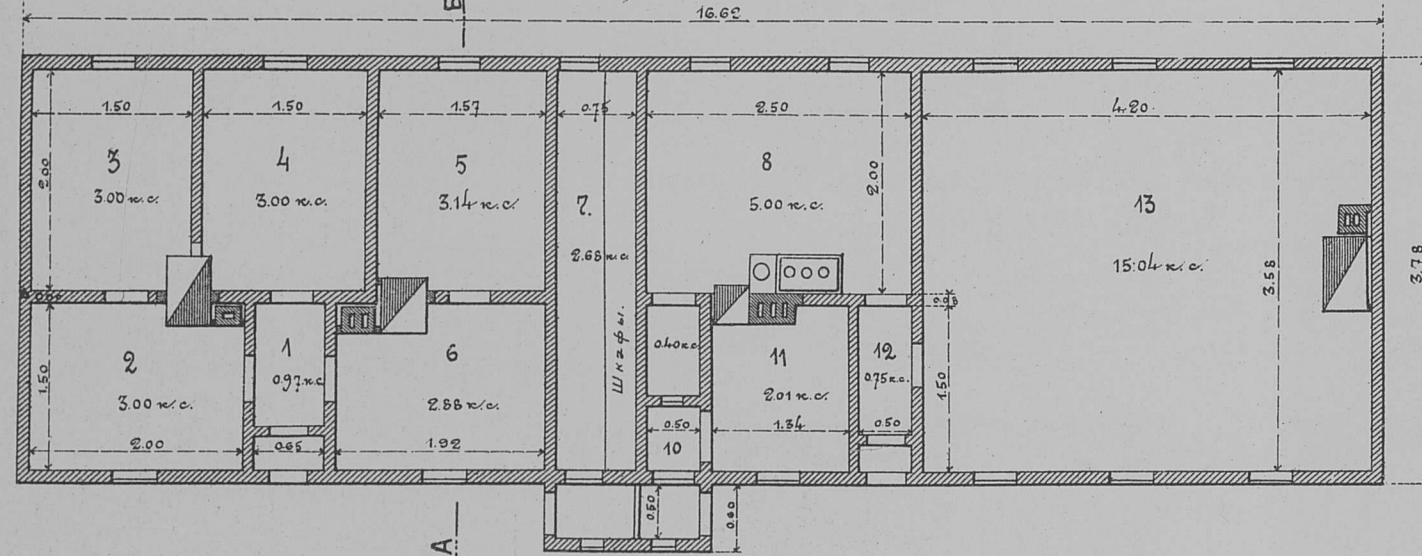

Экспликація помѣщеній.

№ помѣщ.	Назначеніе помѣщеній.	Площ. кв. саж.
1,10,12	Сѣни	2,03
2,3	Квартира врача	6,00
4	Фельдшеръ	3,00
5,6	Завѣдыв. хозяйств.	6,02
7	Храненіе белья	2,68
8	Бухня	5,00
9	Кладовая	0,40
11	Женская прислуга	2,01
13	Прислуга	15,04
Итого		42,18

Планъ

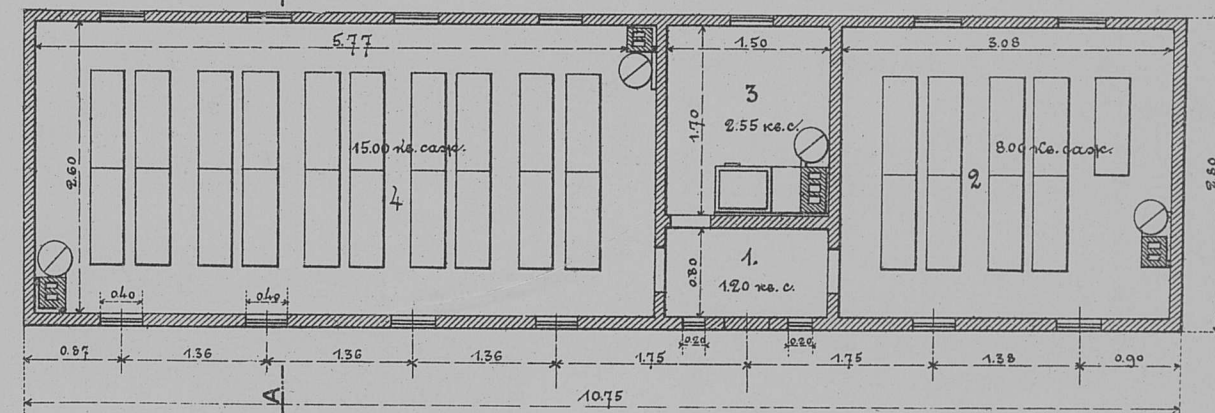

Экспликація помѣщеній.

№ помѣщ.	Назначеніе помѣщ.	Площ. кв. саж.
1	Сѣни	1,20
2	Женское отд.	8,00
3	Буфетъ	2,55
4	Мужское отдѣл.	15,00
Итого		26,75

Планъ общаго расположенія зданій врачебно-наблюдательнаго пункта

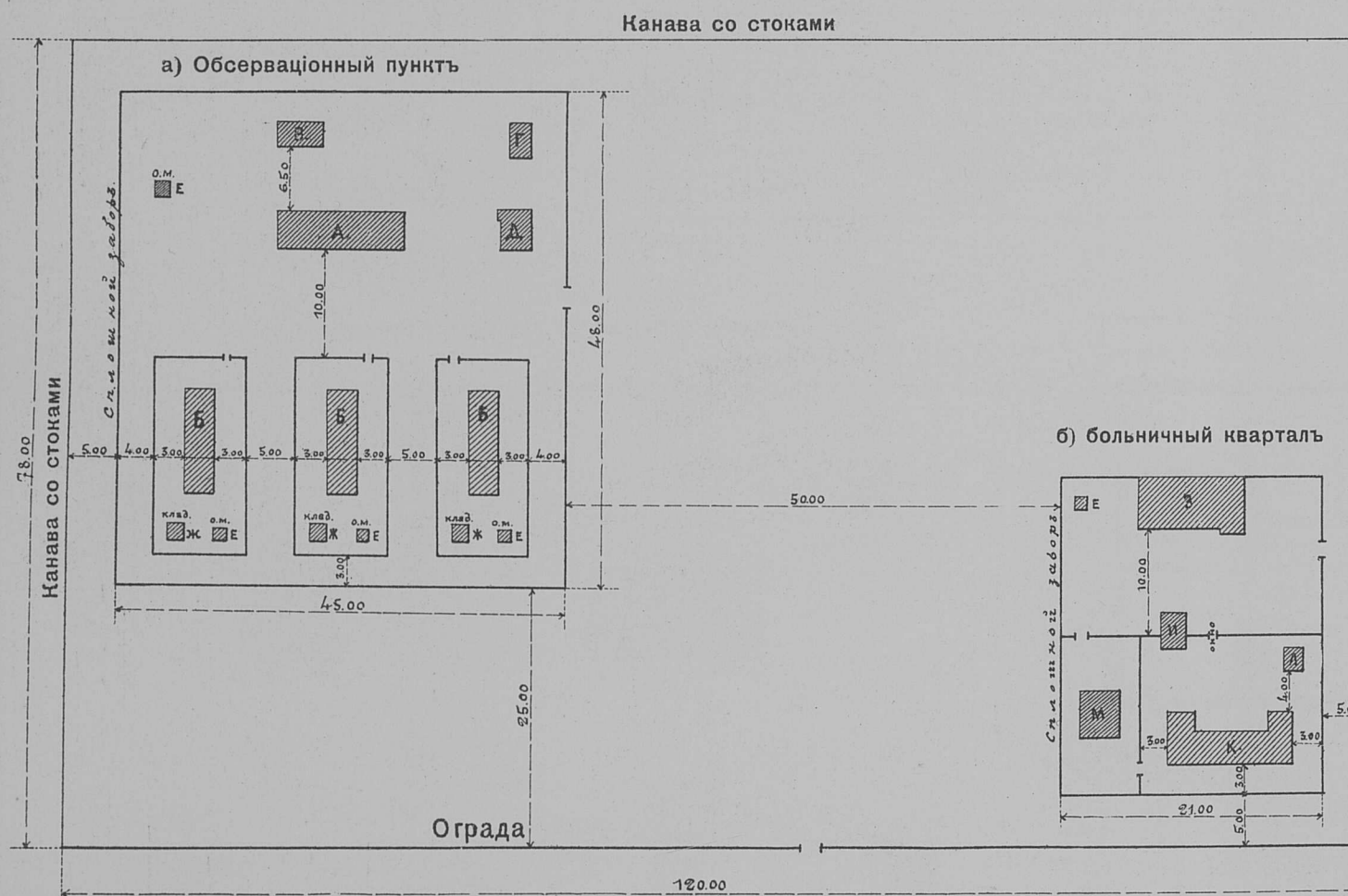

Ма е ш т а б ы

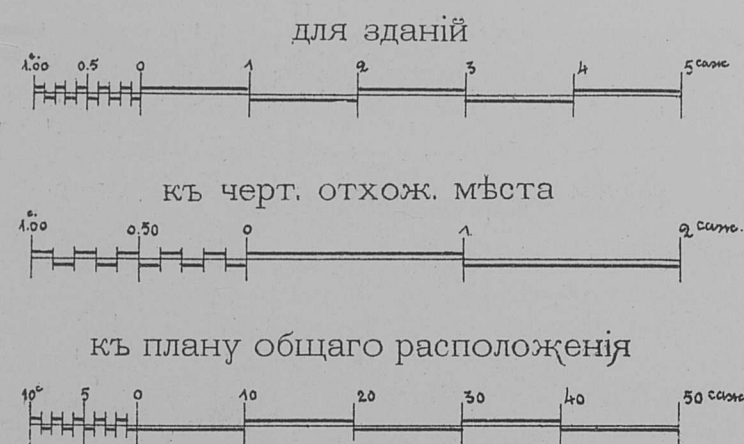

Общая площадь помѣщеній обсервационнаго пункта.

А. Зданіе для администр.	42,18 кв. е.
Б. Обсервационн. помѣщ. $26,75 \times 3 = 80,25$ »	
В. Баня и прачешная	7,76 »
Г. Конюшня съ помѣщ. обоа и присл. 5,00 »	
Д. Помѣщеніе охраны	12,37 »
Е. Отхож. мѣсто $0,79 \times 4$	3,16 »
Ж. Кладовая	2,03 »
<hr/>	
Итого	152,75 кв. е.

В. Баня съ прачешной пл. 7,76 кв. е.

Фасадъ

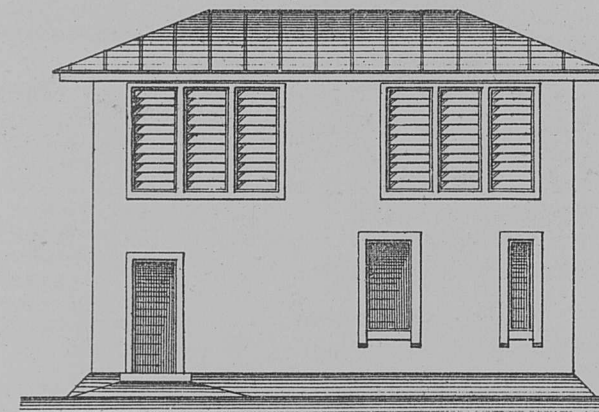

Разрѣзъ по А Б

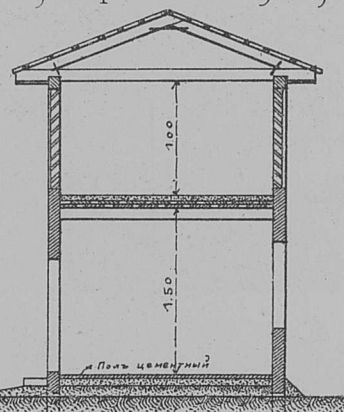

Планъ

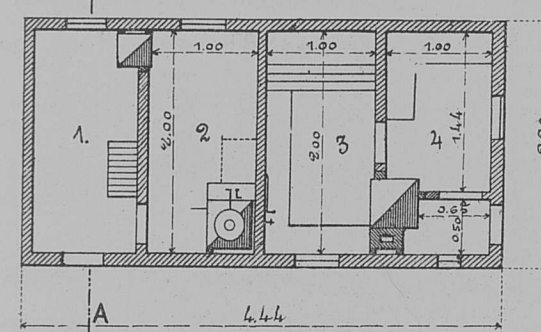

Экспликація помѣщеній.

№ помѣщ.	Назначеніе помѣщ.	Площ. кв. саж.
1	Гладильная	2,00
2	Прачешная	2,00
3	Мыльная	2,00
4	Раздѣвальная	1,44
5	Сѣни	0,32
Итого		7,76

Д. Помѣщеніе для охраны пл. 12,37 кв. е.

Фасадъ

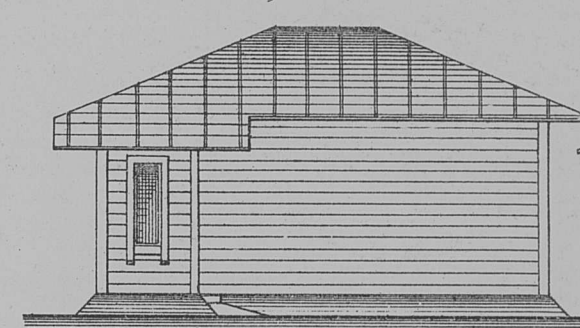

Разрѣзъ по А Б

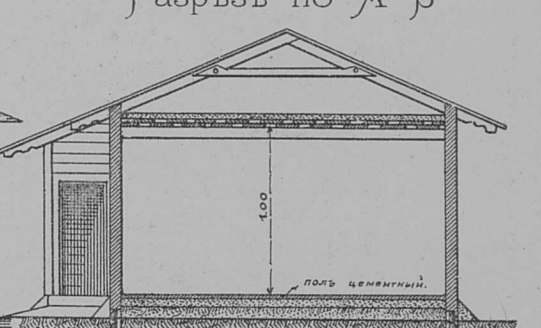

Планъ

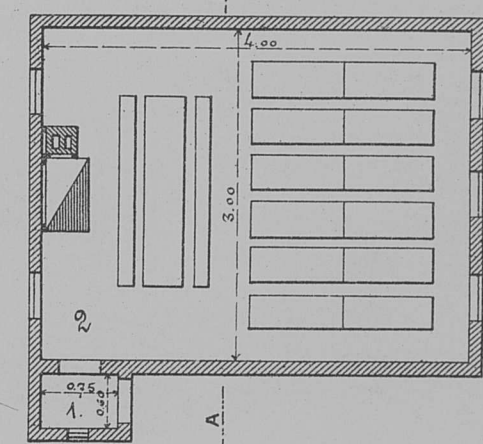

Экспликація помѣщеній.

№ помѣщ.	Назначеніе помѣщ.	Площ. кв. саж.
1	Сѣни	0,37
2	Помѣщеніе охраны	12,00
Итого		12,37

Е. Отхожее мѣсто на 2 очка.

Фасадъ

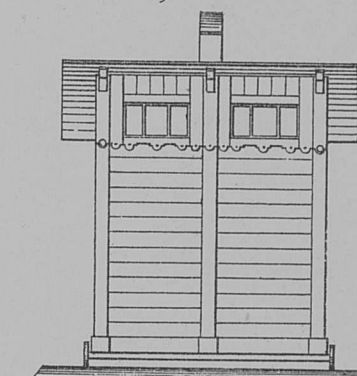

Боковой фасадъ

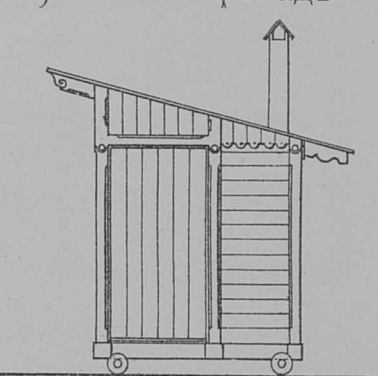

Планъ

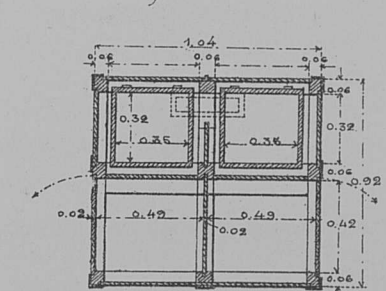

Разрѣзъ

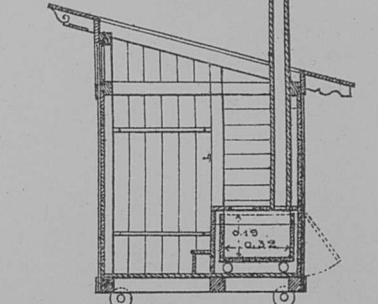

Г. Конюшня на 2 лошади, помѣщеніе обоа и приелуги пл. 5,00 кв. е.

Фасадъ

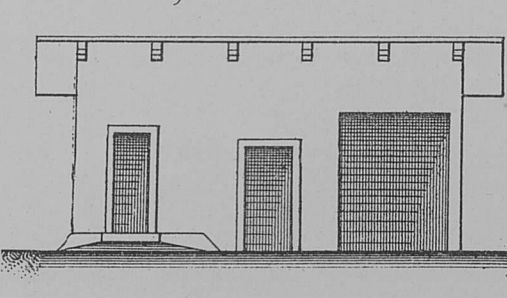

Разрѣзъ по А Б

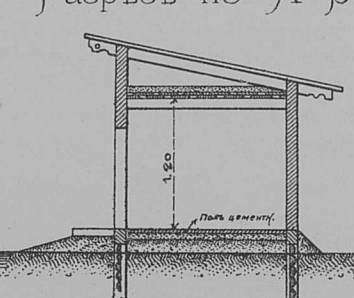

Планъ

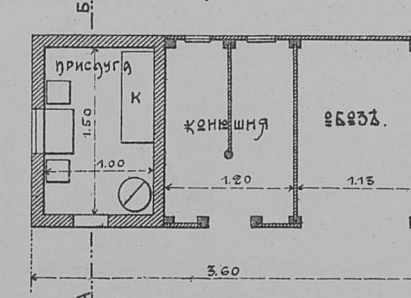

Примѣчанія на слѣд. страницѣ

I. ВРАЧЕБНО-НАБЛЮДАТЕЛЬНЫЙ ПУНКТЪ

Б. ЗДАНИЯ БОЛЬНИЧНОГО КВАРТАЛА

3. Помѣщеніе для администраціи больничного квартала площ. 45.46 кв. с.

К. Помѣщеніе для чумныхъ больныхъ площ. 39.62 кв. саж.

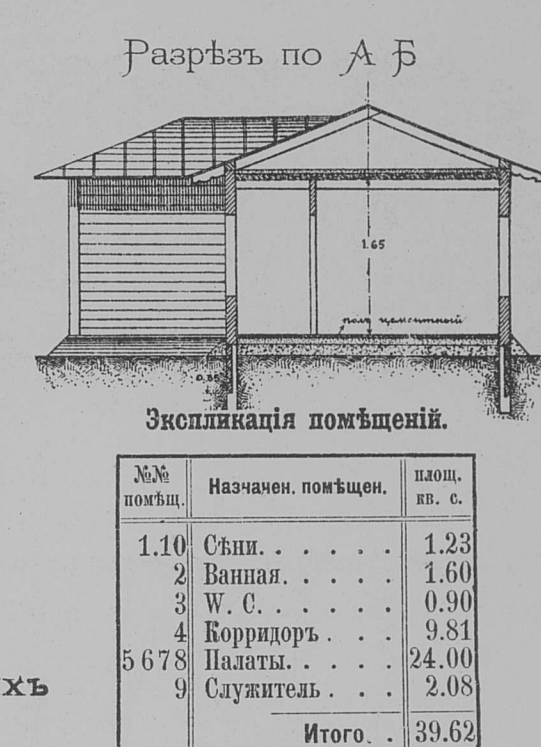
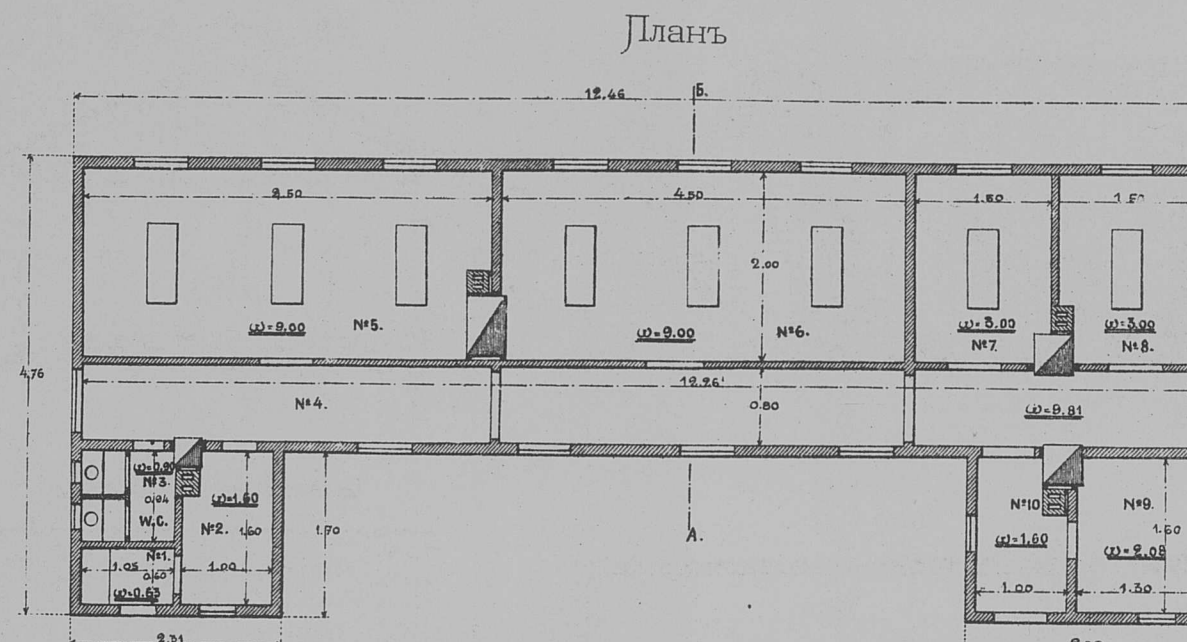
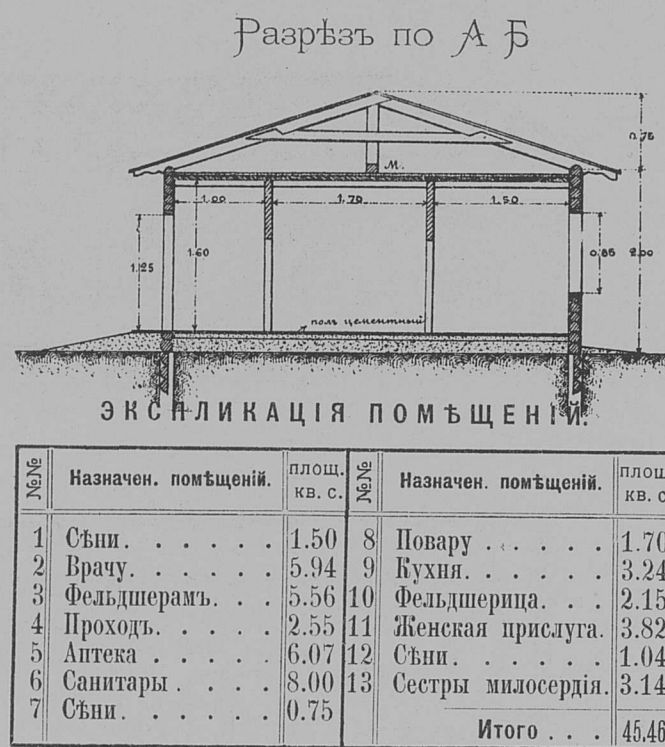
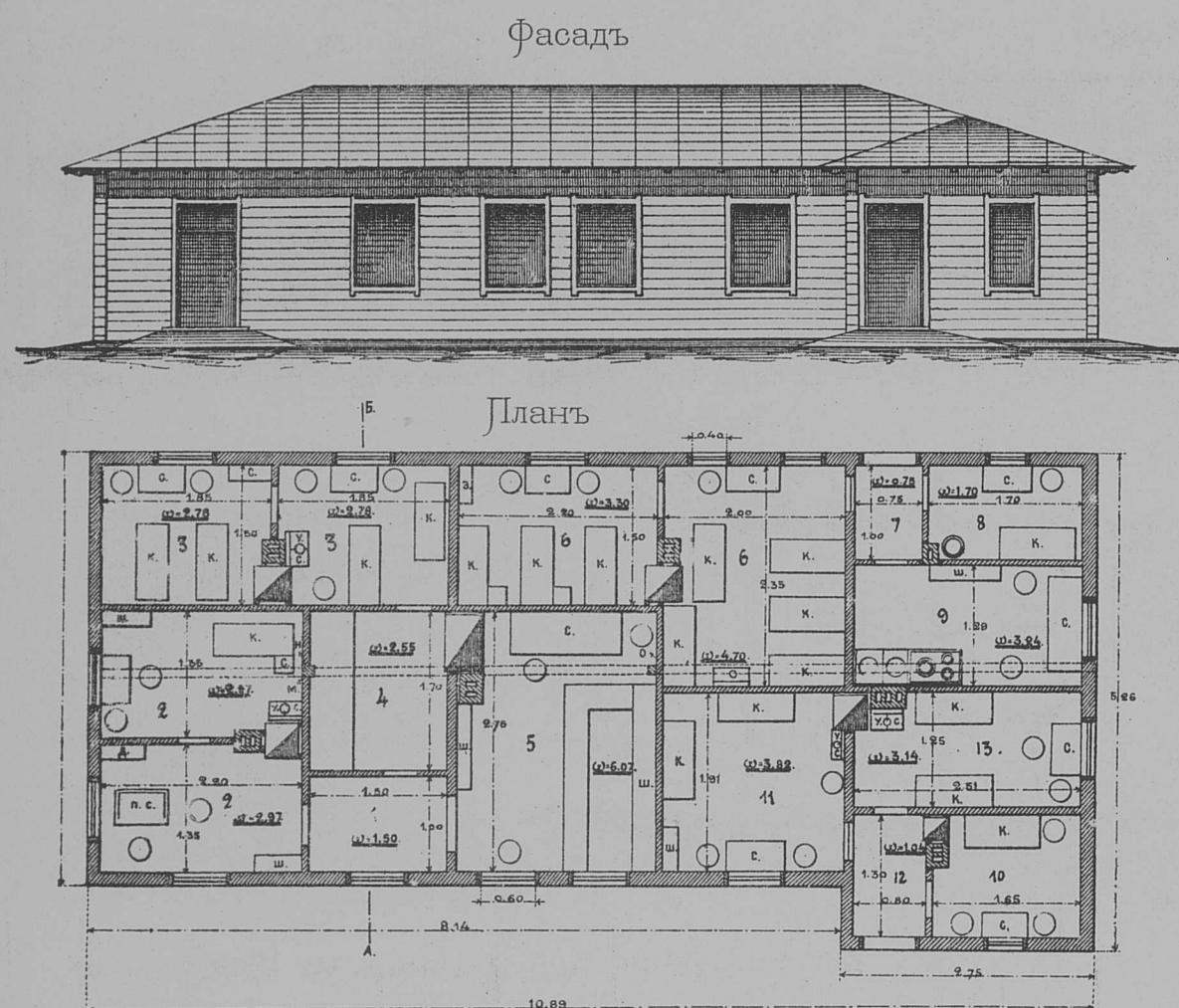

М. Помѣщеніе для подозрительныхъ больныхъ площ. 18.03 кв. с.

И. Баня площ. 6.40 кв. с.

Л. Покойничья площ. 3.00 кв. с.

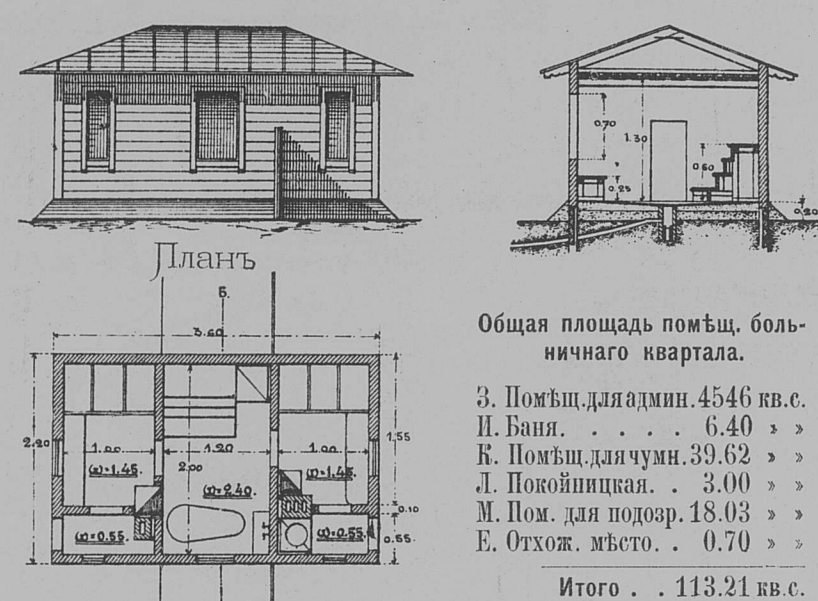

II. ЛѢЧЕБНО-ИЗОЛЯЦИОННЫЙ ПУНКТЪ

А. Чумный баракъ площ. 24.36 кв. с.

Е. Дезинфекц. камера площ. 7.04

Г. Баня площ. 7.64 кв. с.

В. Зданіе для подозрительныхъ больныхъ площ. 10.95 кв. с.

Планъ общаго расположенія

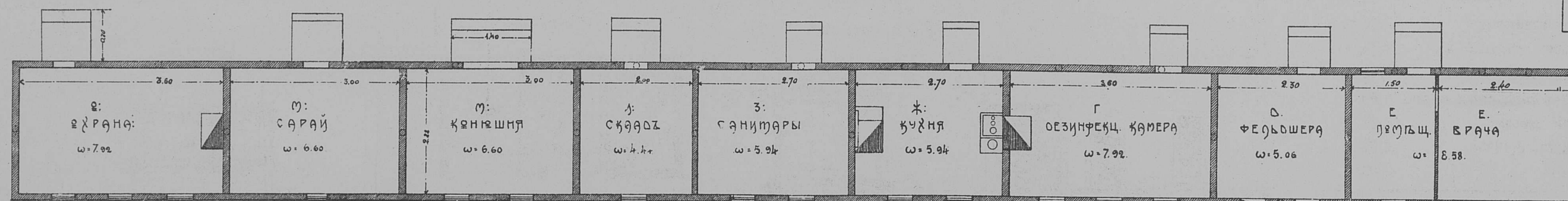
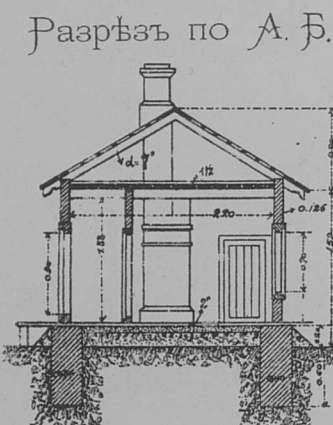
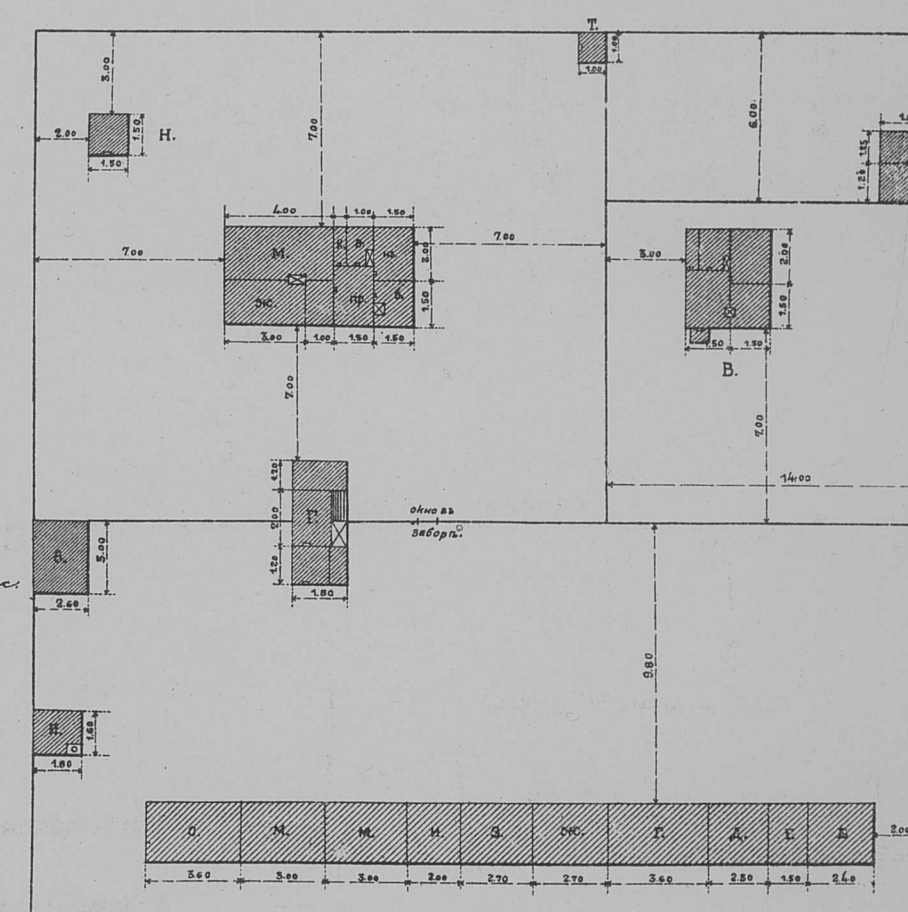
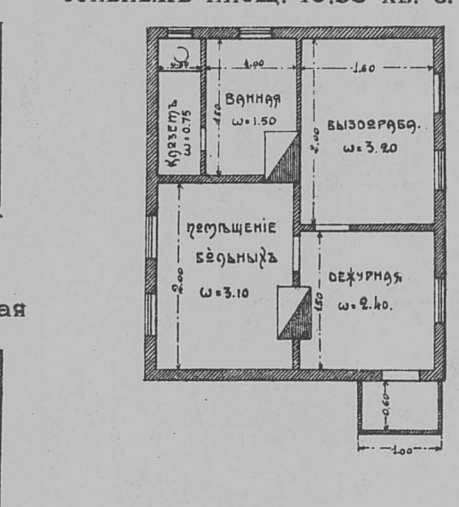
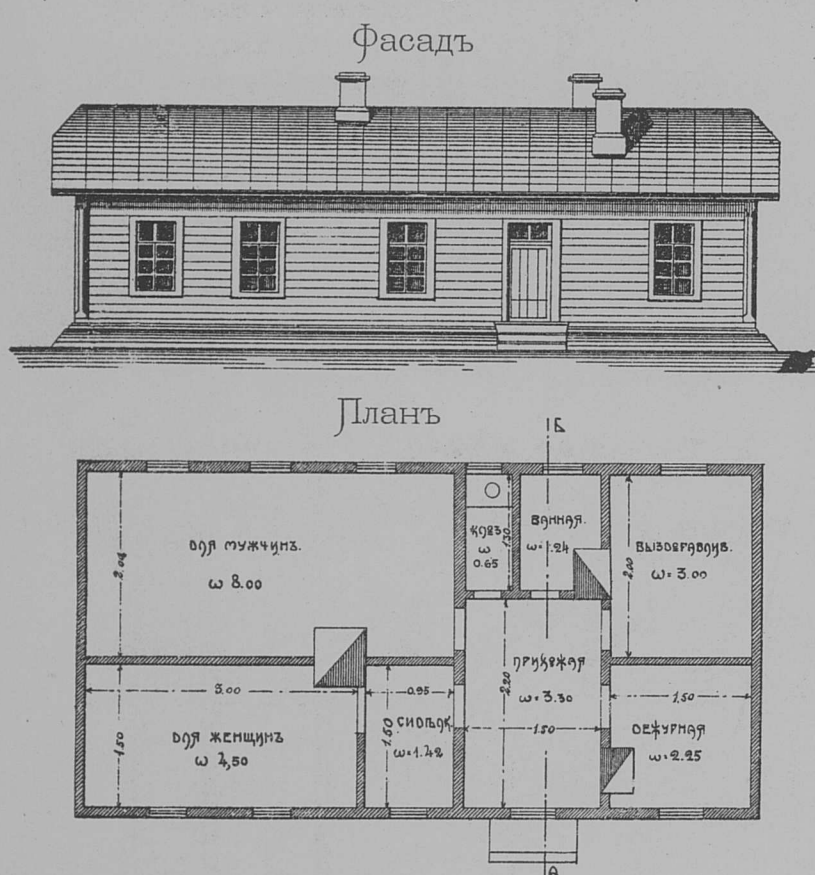

Д. Служебныя помѣщенія площ. 58.96 кв. с.

ОБЩАЯ ПЛОЩАДЬ ПОМѢЩЕНІЙ.

А. Чумный баракъ . . . 24.36 кв. с. Е. Дезинфекционная . . . 7.04 кв. с.
Б. Баракъ для осм. прих. . 4.32 > > И. Прачечная 2.88 >
В. Для подозр. больныхъ 10.95 > > Н. Покойничья 2.25 >
Г. Баня 7.64 > > Т. Отх. мѣста 3 шт. . . 3.00 >
Д. Служебныя помѣщ. 58.96 >
Всего . . . 121.40 кв. с.

ОБРАЗЦОВАЯ КАЗАРМА ДЛЯ 36 КОННЫХ И 60 ПЬЩИХ
площадью 124,89 кв. саж.

Фасадъ

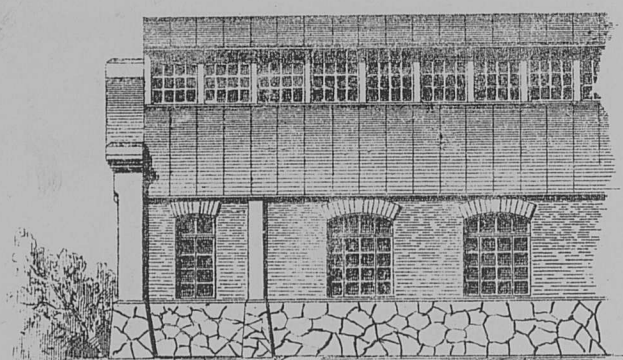

Продольный разръзъ

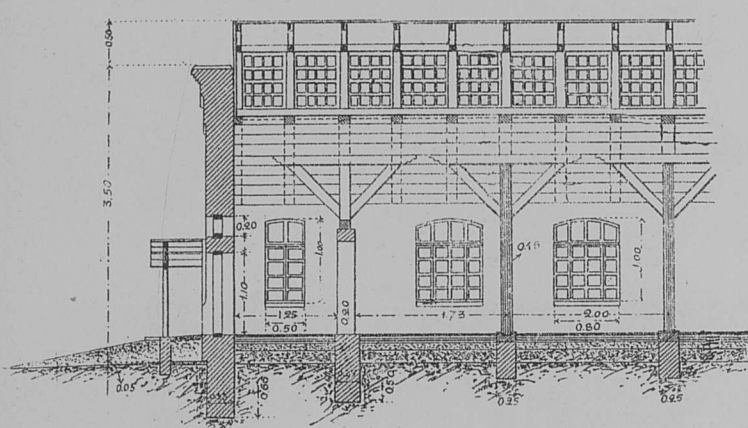

Боковой фасадъ

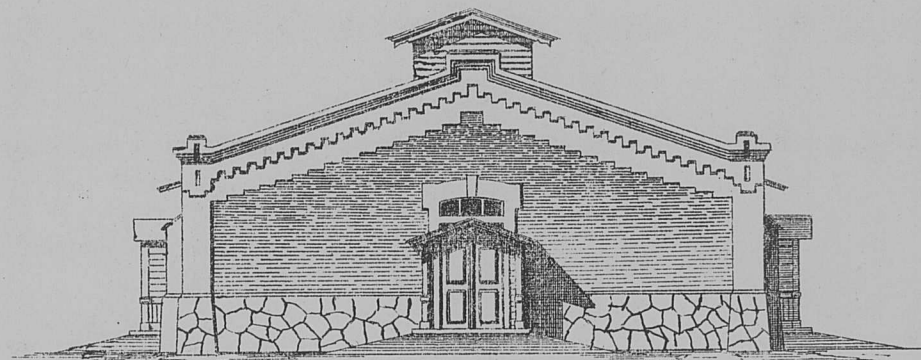

Разръзъ по А Б

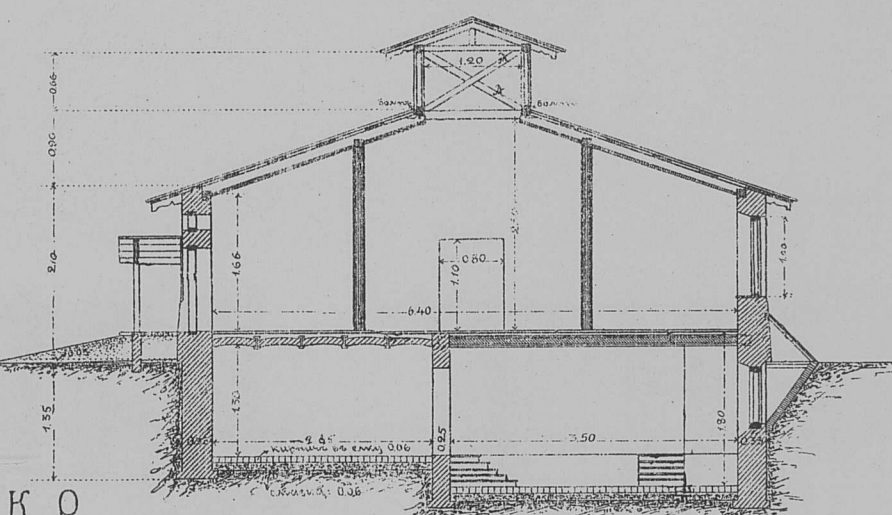

Разръзъ по К Р

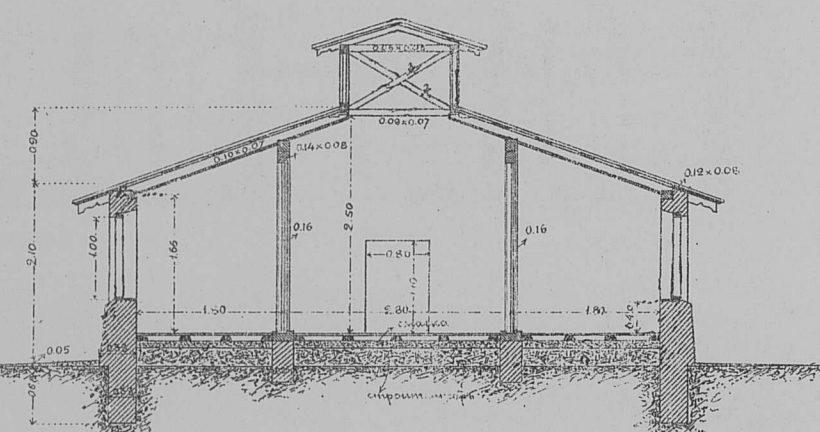

Лланъ

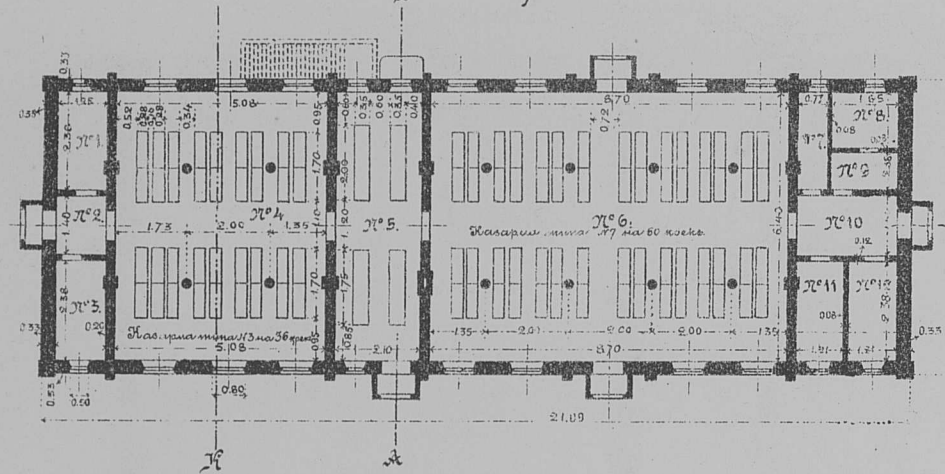

Подвальное помъщеніе для парового отопленія
подъ столовыми
№ 7 № 5 и 6

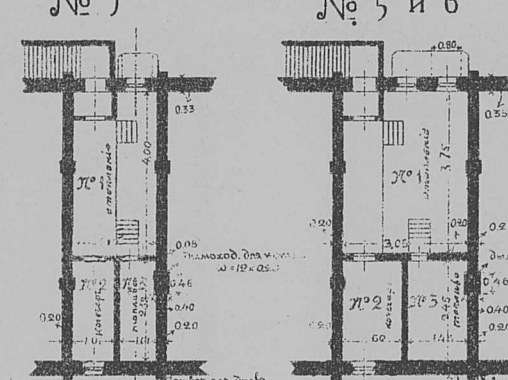

Деталь устройства фонаря

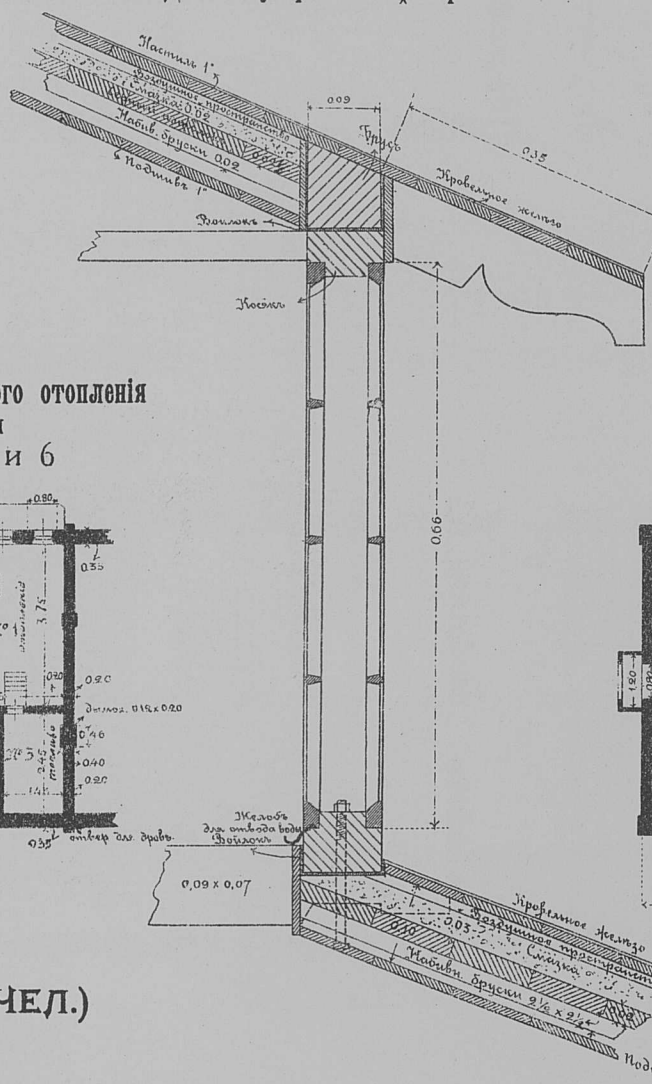

КАЗАРМА НА 2 СОТНИ (296 ЧЕЛ.)
площадью 317,74 кв. саж.

Фасадъ

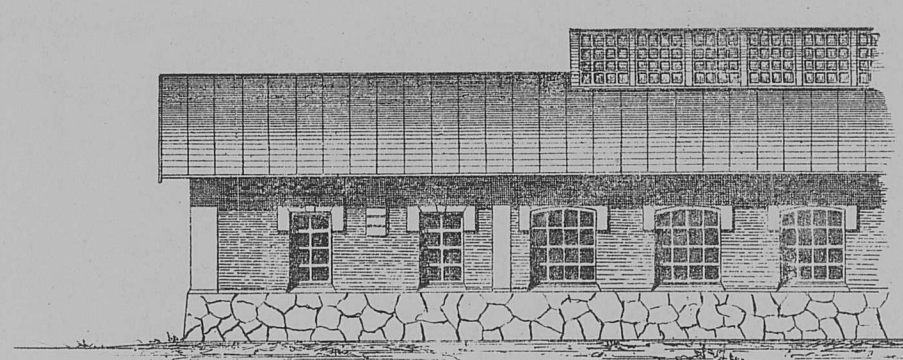

Продольный разръзъ

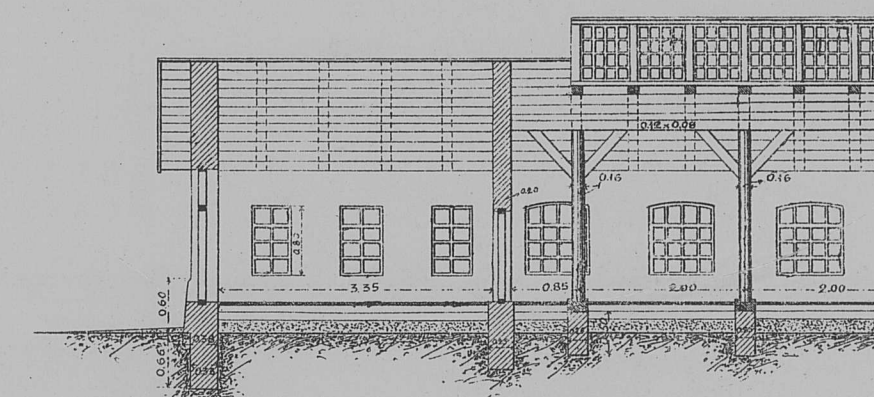

Лланъ

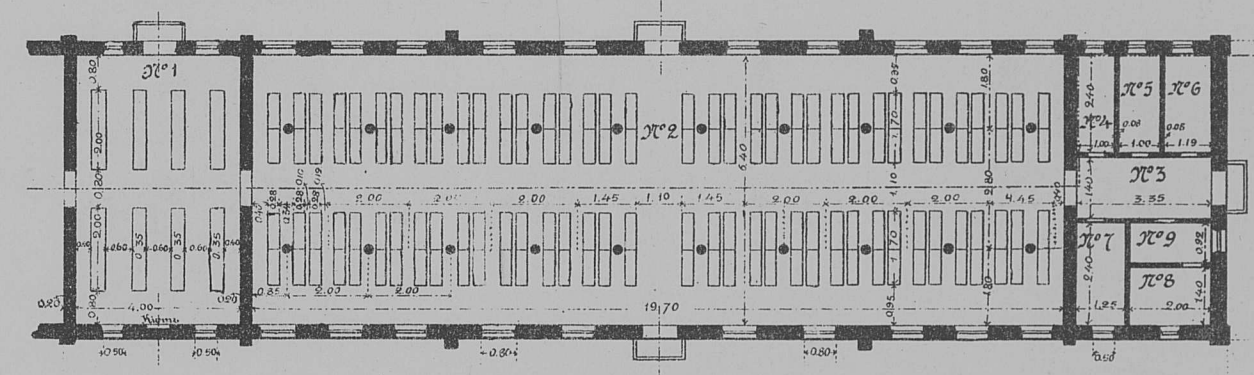

КАЗАРМА ДЛЯ ОДНОЙ РОТЫ (254 ЧЕЛ.)
площадью 268,14 кв. саж.

Лланъ

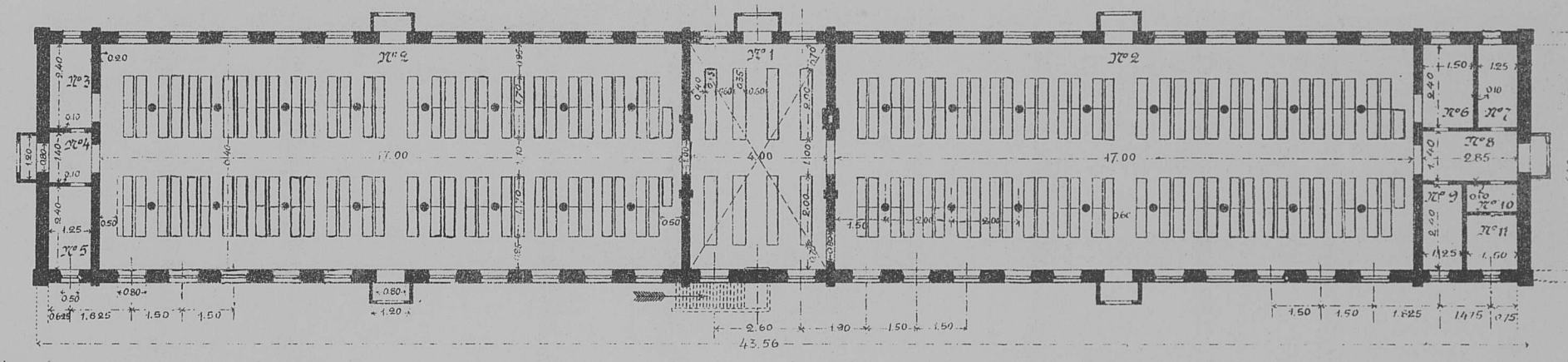

Подвальное помъщеніе для парового отопленія

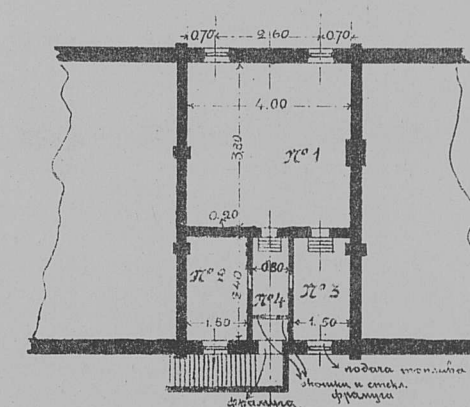

Маасштабы:

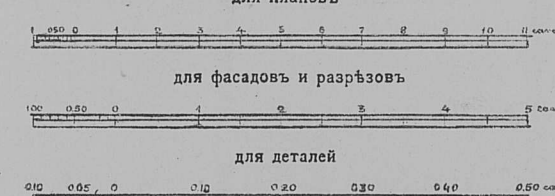

№ 1 Котельное помъщ. № 3 Помъщ. для топлива
№ 2 Помъщ. для кочевара № 4 Корридоръ

Экспликація (образцовой казармы).

№ п.п.	Назначеніе помъщен.	Площ. кв. саж.
1	для 36 конныхъ.	
2	Умывальная	2,97
3	Свѣтл.	1,75
4	Старшій по компаніи	2,97
5	Общее помъщеніе	32,51
6	Общая столовая	13,44
7	для 60 пѣшихъ.	
8	Общее помъщеніе	55,63
9	Умывальная	1,83
10	Фельдшера	3,93
11	Свѣтл.	3,56
12	Фельдфебель	2,88
13	Канцелярія	2,88
Всего		124,89

Экспликація (казармы для 2-хъ сот.).

№ п.п.	Назначеніе помъщен.	Площ. кв. саж.
1	на 1-ую сотню.	
2	Столовая	25,60
3	Общее помъщеніе	126,03
4	Корридоръ	4,69
5	Умывальная	2,40
6	Карьеръ	2,40
7	Канцелярія	2,88
8	Вахмистръ	3,00
9	Аптека	1,84
10	2 фельдшера	2,80
11	на 2-ую сотню прибавить	
12	Общее помъщеніе	126,03
13	Корридоръ	4,69
14	Умывальная	2,40
15	Карьеръ	2,40
16	Канцелярія	2,88
17	Вахмистръ	3,00
18	Аптека	1,84
19	2 фельдшера	2,80
Всего		317,74

Экспликація (казармы для батареи).

№ п.п.	Назначеніе помъщеній	Площ. кв. саж.
1	Общее помъщеніе	92,80
2	Столовая	19,52
3	2 фельдш. и аптек.	4,81
4	Фельдфебель	2,97
5	Корридоръ	4,69
6	Канцелярія	2,97
7	Карьеръ	2,83
8	Умывальная	1,78
Всего		132,37

КАЗАРМА ДЛЯ ОДНОЙ БАТАРЕИ (109 ЧЕЛ.)
площадью 132,37 кв. саж.

Лланъ

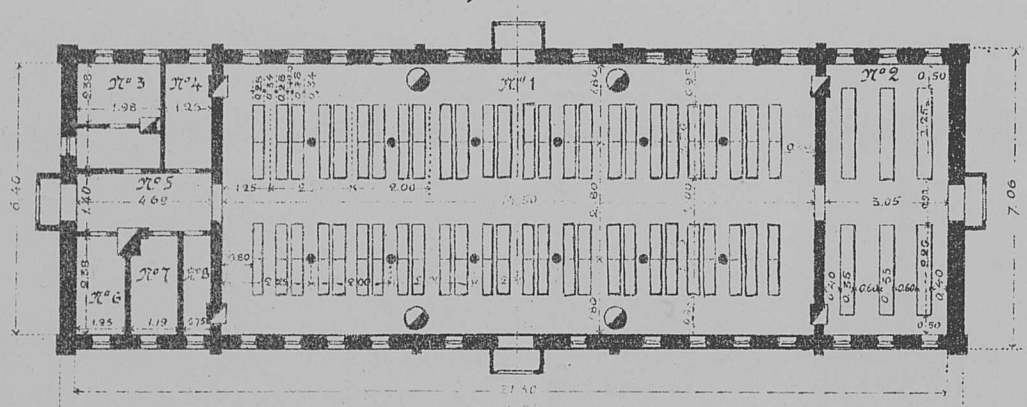

Фасадъ и разръзы согласно образцовой казармы

Фонарь устраивается по всей длинѣ казармы

Экспликація (казармы для одной роты)

№ п.п.	Назначеніе помъщеній.	Площ. кв. саж.
1	Столовая	25,60
2	Общее помъщеніе	217,60
3	Умывальная	3,00
4	Свѣтл.	1,75
5	Карьеръ	3,00
6	Умывальная	3,60
7	Канцелярія	3,00
8	Корридоръ	3,99
9	Фельдфебель	3,00
10	Аптека	3,60
11	Фельдшерь	3,60
Всего		268,14

ТИПЫ КАЗАРМЪ СТОЛОВЫХЪ И ПРОЧИХЪ КАЗАРМЕННЫХЪ ПОМѢЩЕНІЙ ДЛЯ РАЗБРОСАННЫХЪ ЧАСТЕЙ

ПЛАНЫ СТОЛОВЫХЪ ПОМѢЩЕНІЙ

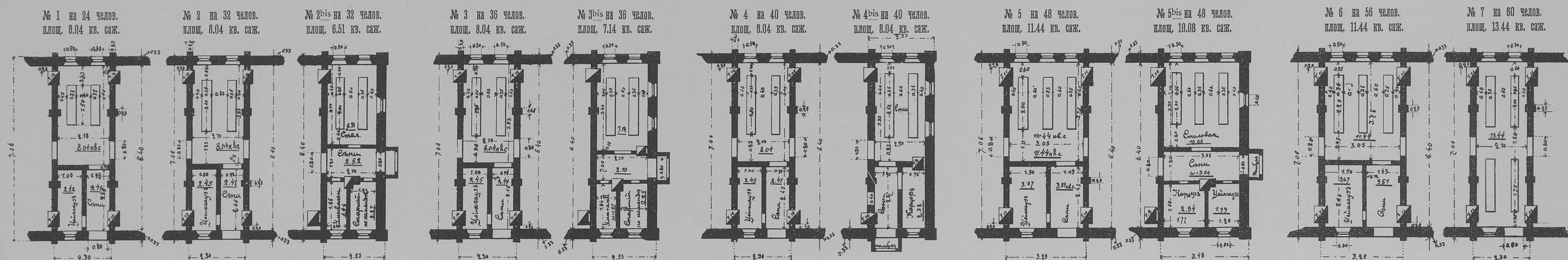

ПЛАНЫ СТОЛОВЫХЪ ПОМѢЩЕНІЙ

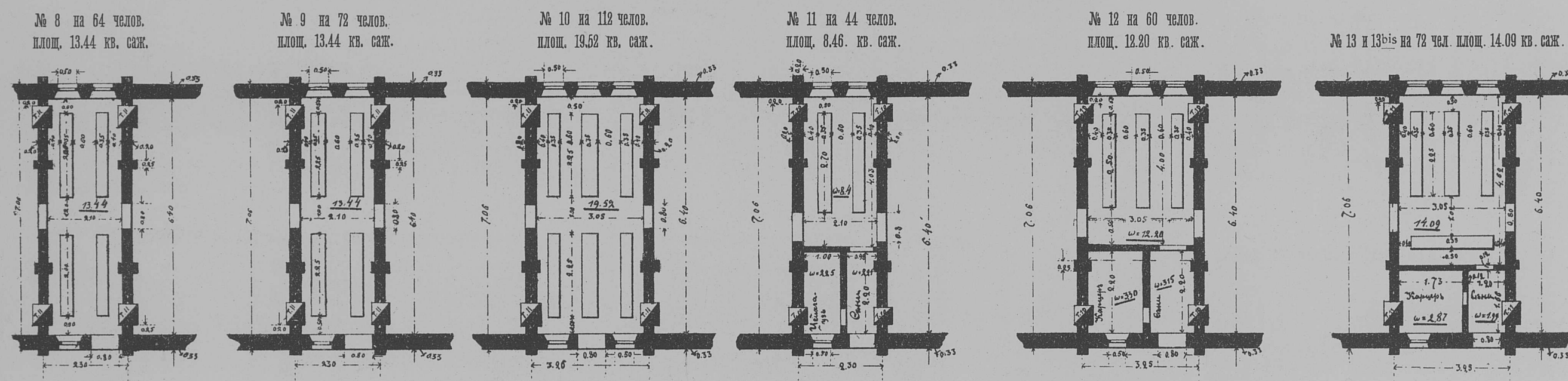

СЛУЖЕБНЫЯ ПОМѢЩЕНІЯ

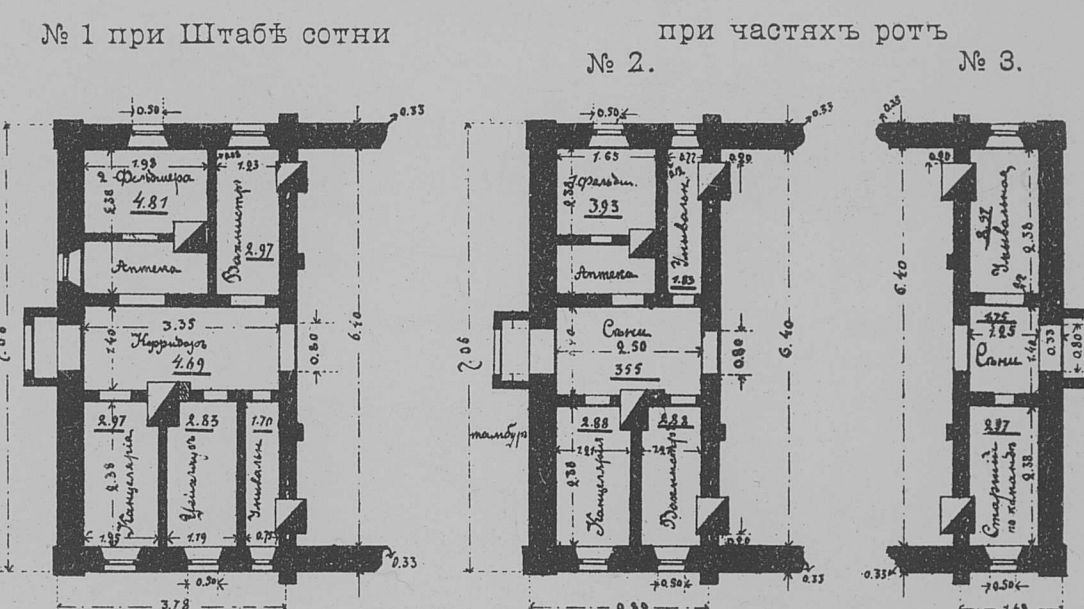

Масштабъ

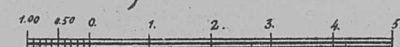

ПЛАНЫ КАЗАРМЕННЫХЪ ПОМѢЩЕНІЙ

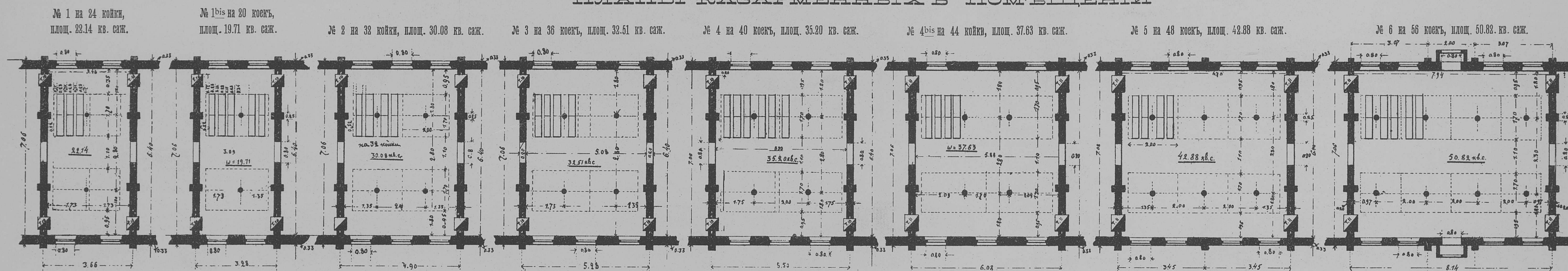

ПЛАНЫ КАЗАРМЕННЫХЪ ПОМѢЩЕНІЙ

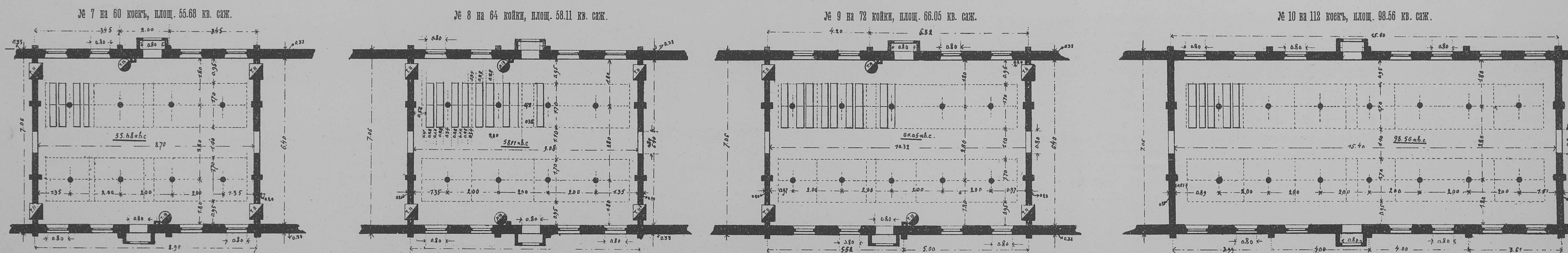

Типы службъ при ротахъ, сотняхъ и разбросанныхъ частяхъ.

Кухня, пекарня, кладовая, прачешная и швальня для 1 роты
площ. 24.69 кв. саж.

Фасадъ.

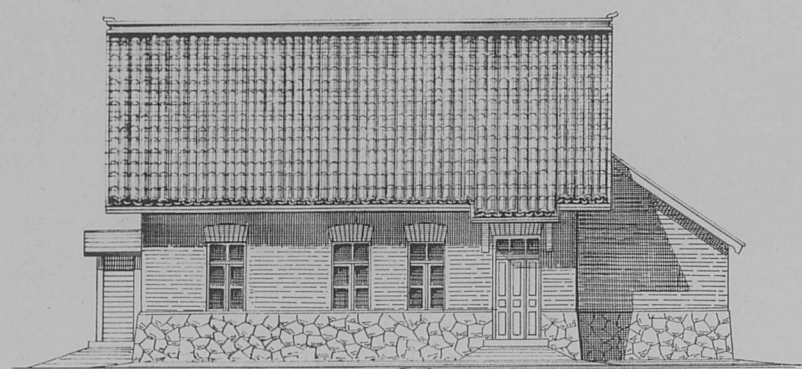

Экспликация помещений (для роты).

№	НАЗНАЧЕНИЕ ПОМѢЩЕНІЙ.	Кв. саж.
1	Швальня	3.80
2	Кухня	4.59
3	Прачешная	3.36
4	Пекарня	5.28
5	Сѣни	1.68
6	Кладовая	5.98
Итого		24.69

Кухня, пекарня, кладовая, шорная и швальня
для разбросанныхъ частей со штабомъ площ. 18.54 кв. саж.

Фасадъ.

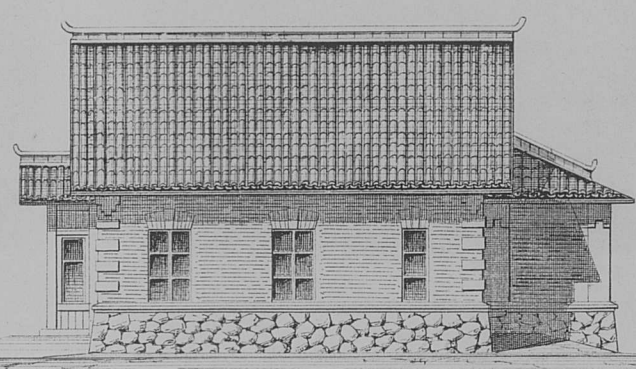

Экспликация помещений (для разбросанныхъ частей со штабомъ).

№	НАЗНАЧЕНИЕ ПОМѢЩЕНІЙ.	Кв. саж.
1	Сѣни	1.85
2	Пекарня	5.27
3	Кухня	3.83
4	Шорная (или швальня)	3.79
5	Кладов. при кух. и пекарн.	8.90
6	Тамбуръ при шорной	0.40
Итого кв. с. ..		18.54

Кухня, пекарня, кладовая, прачешная и шорная
для 1 сотни. площ. 19.00 кв. саж.

Фасадъ.

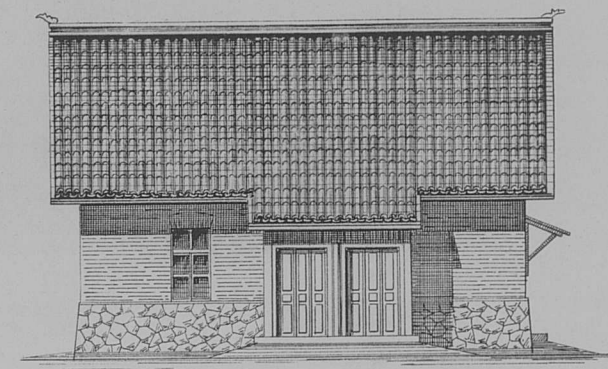

Кухня для разбросанныхъ частей
безъ штаба, площ. 4.74 кв. саж.

Фасадъ.

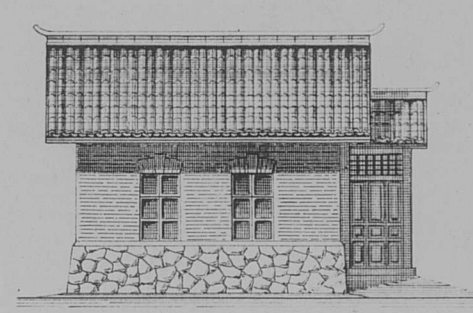

Разрѣзъ по А. В.

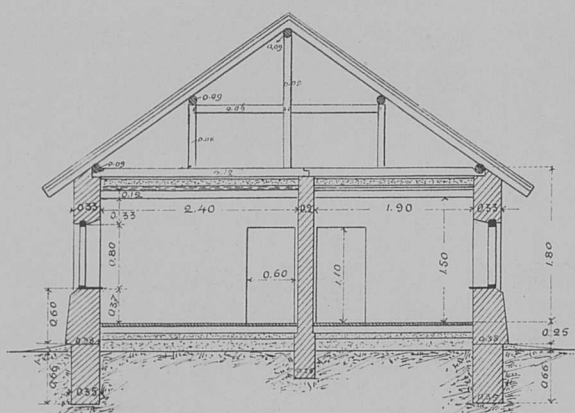

Разрѣзъ по А. В.

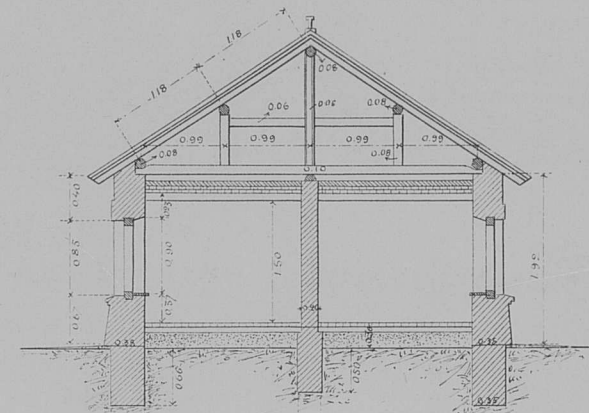

Планъ.

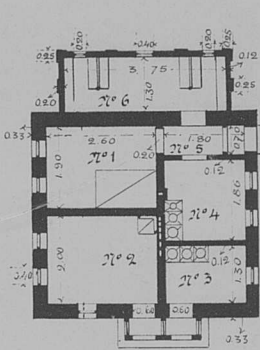

Экспликация помещений (для сотни).

№	НАЗНАЧЕНИЕ ПОМѢЩЕНІЙ.	Кв. саж.
1	Пекарня	4.94
2	Шорная	5.20
3	Прачешная	2.34
4	Кухня	3.85
5	Сѣни	1.26
6	Кладовая	3.90
Итого кв. с. ..		19.00

Разрѣзъ.

Планъ.

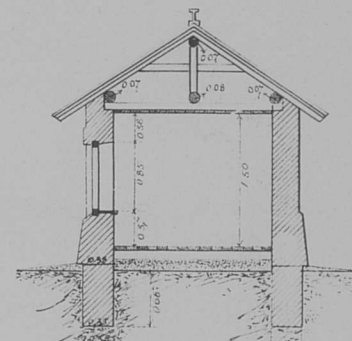
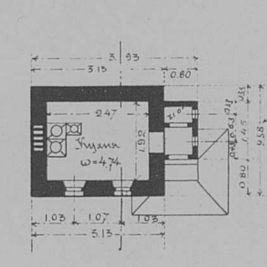

ВИДЪ КАЗАРМЫ НА СТ. ВАНЬГУНЬ.



ПОСЕЛОКЪ ВОИНСКИХЪ ЧАСТЕЙ ЗАМУРСКОГО ОКРУГА НА СТ. БАРИМЪ.

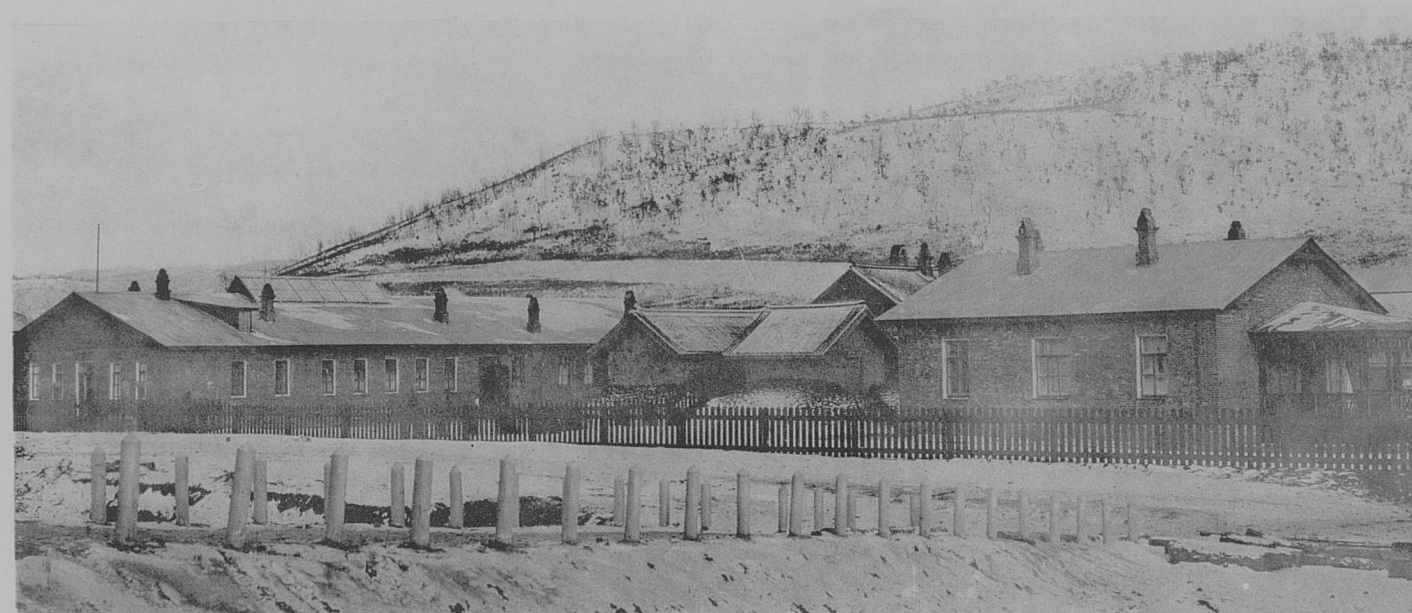

Кузница изъ гофрированного желѣза для 1 сотни.

Фасадъ.

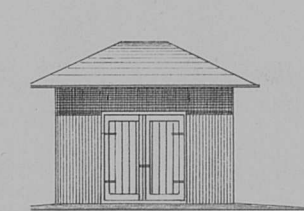

Разрѣзъ по А. В.

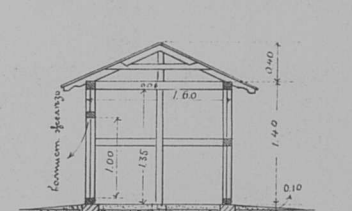

Планъ.

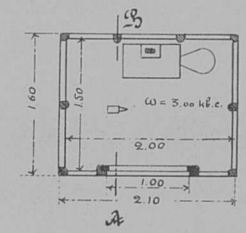

Складъ оружія, аммуниціи, цейхауза и фуражная для 1 сотни.

КАМЕННЫЙ.

Фасадъ.

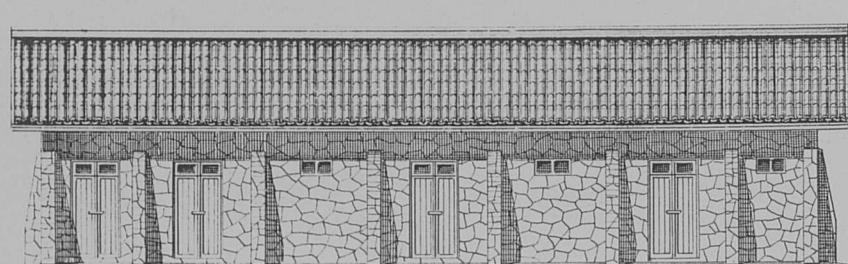

Выпуклый фасадъ каменнаго цейхауза.

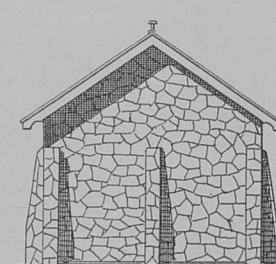

ДЕРЕВЯННЫЙ.

Фасадъ.

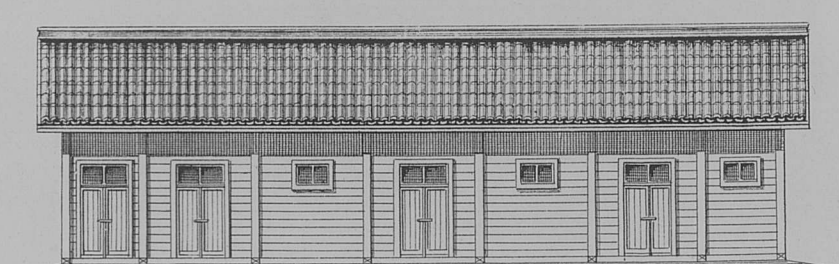

Планы цейхаузовъ
для 1 роты.



Типъ ледника съ погребомъ для 1 роты и 1 сотни.

Фасадъ.

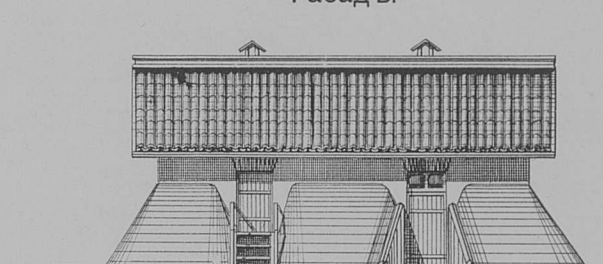

Разрѣзъ по А. В.

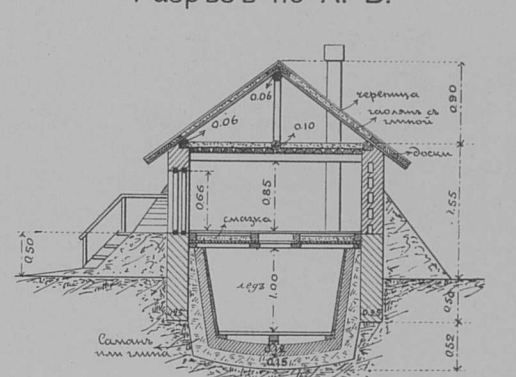

Планъ.
(для роты).

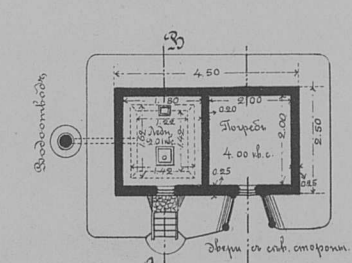

Деталь
устройства для отвода воды.

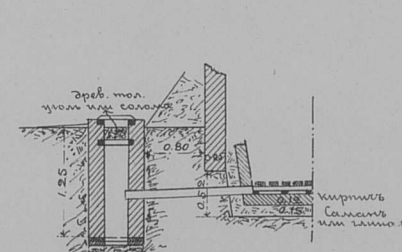

Планъ.
(для сотни).

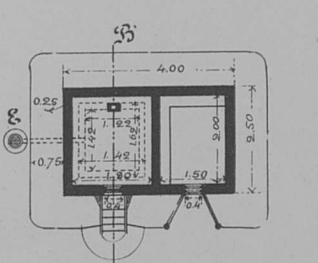

Масштабы.

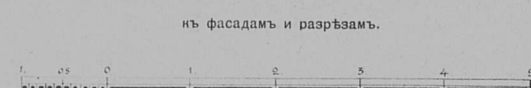

къ планамъ.

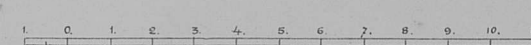

Постройки штаба отряда

Канцелярия при штабъ отряда

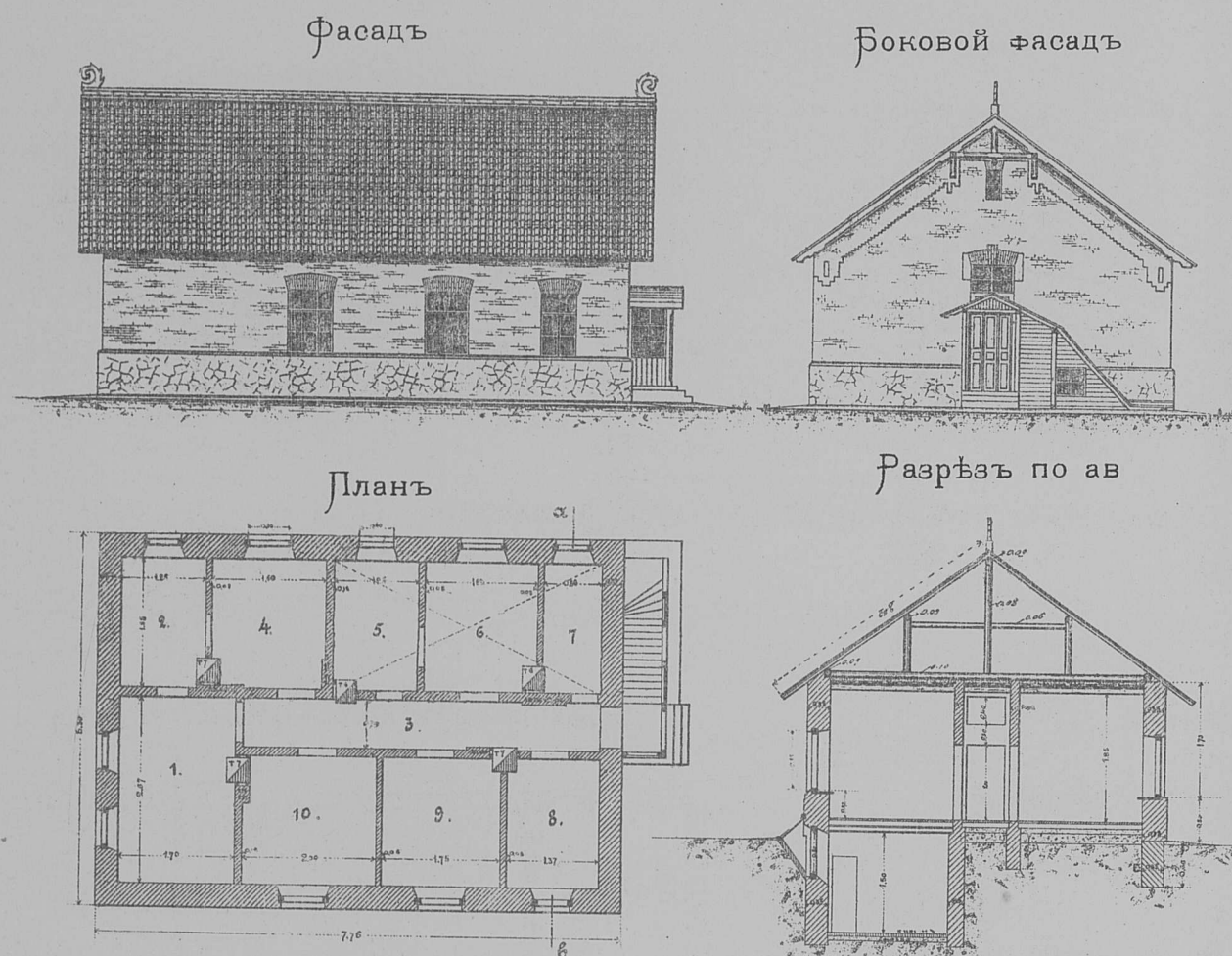

Экспликация помещений канцелярии.

№№	Назначение помещений.	кв. с.
1	Кабин. командира	4,54
2	Адъютант	2,32
3	Корридор	3,69
4	3 писаря	3,43
5	Казначей	2,32
6	3 писаря	3,43
7	Дежурная	1,59
8	Завѣд. оруж.	2,54
9	Ветерин. врачъ	3,24
10	Врачъ	3,70
Итого		30,80

Планъ литографии (въ подвалѣ)

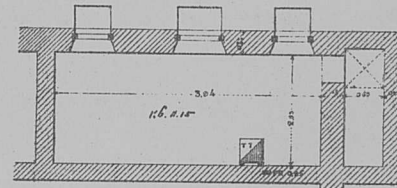

Гауптвахта

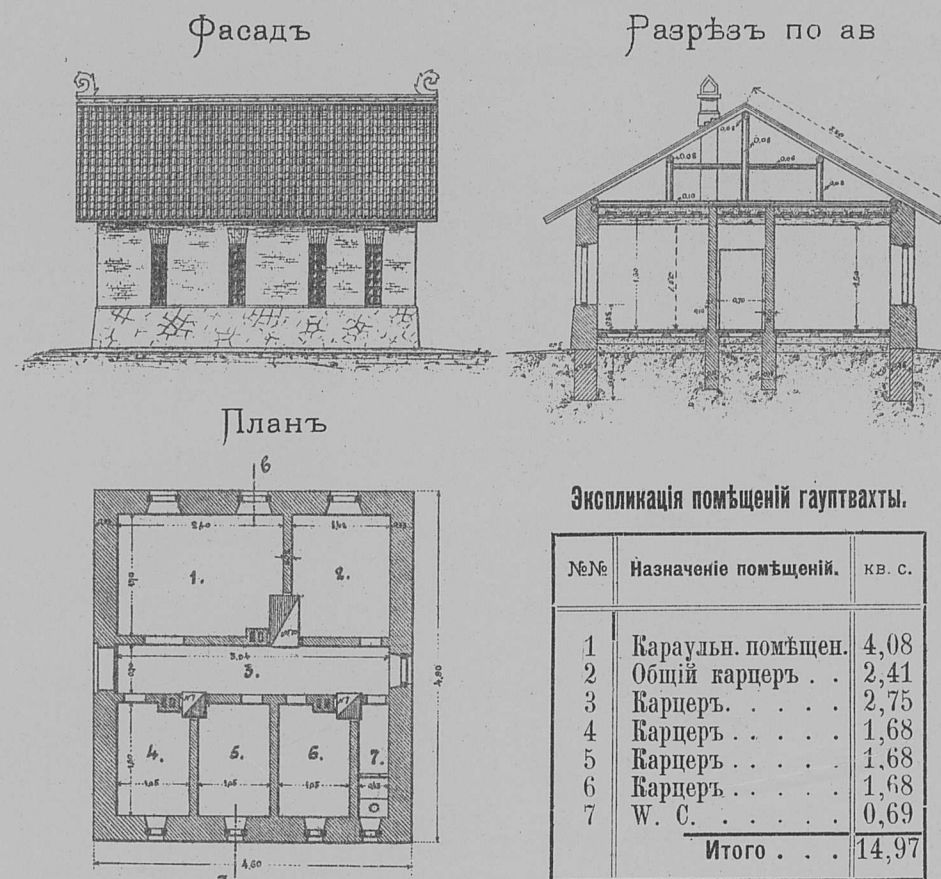

Экспликация помещений гауптвахты.

№№	Назначение помещений.	кв. с.
1	Караульн. помѣщен.	4,08
2	Общій карцеръ	2,41
3	Карцеръ	2,75
4	Карцеръ	1,68
5	Карцеръ	1,68
6	Карцеръ	1,68
7	W. C.	0,69
Итого		14,97

Складъ для хранения боевыхъ патроновъ при штабахъ бригадъ и отрядовъ

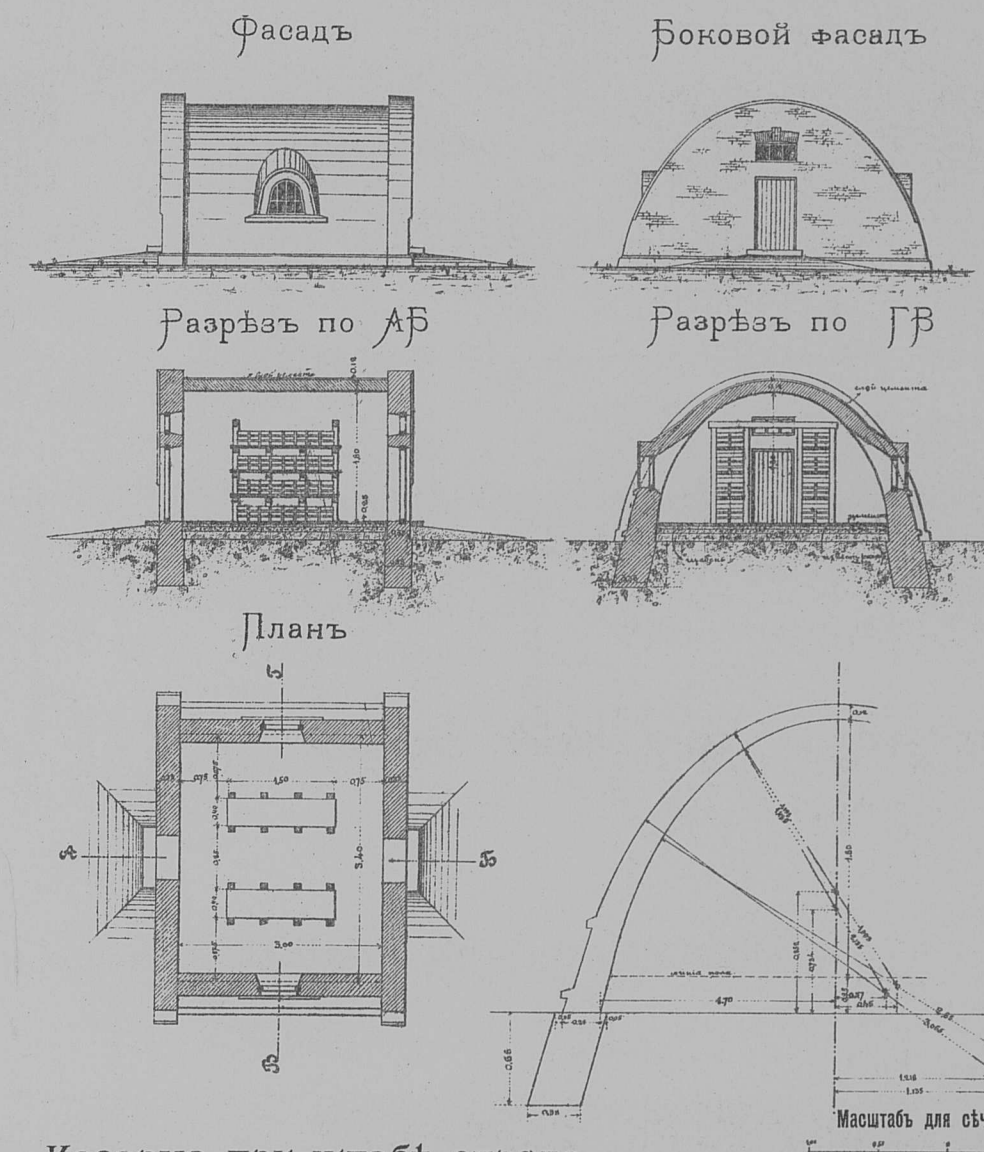

Ветеринарный лазаретъ при штабѣ на 26 лошадей

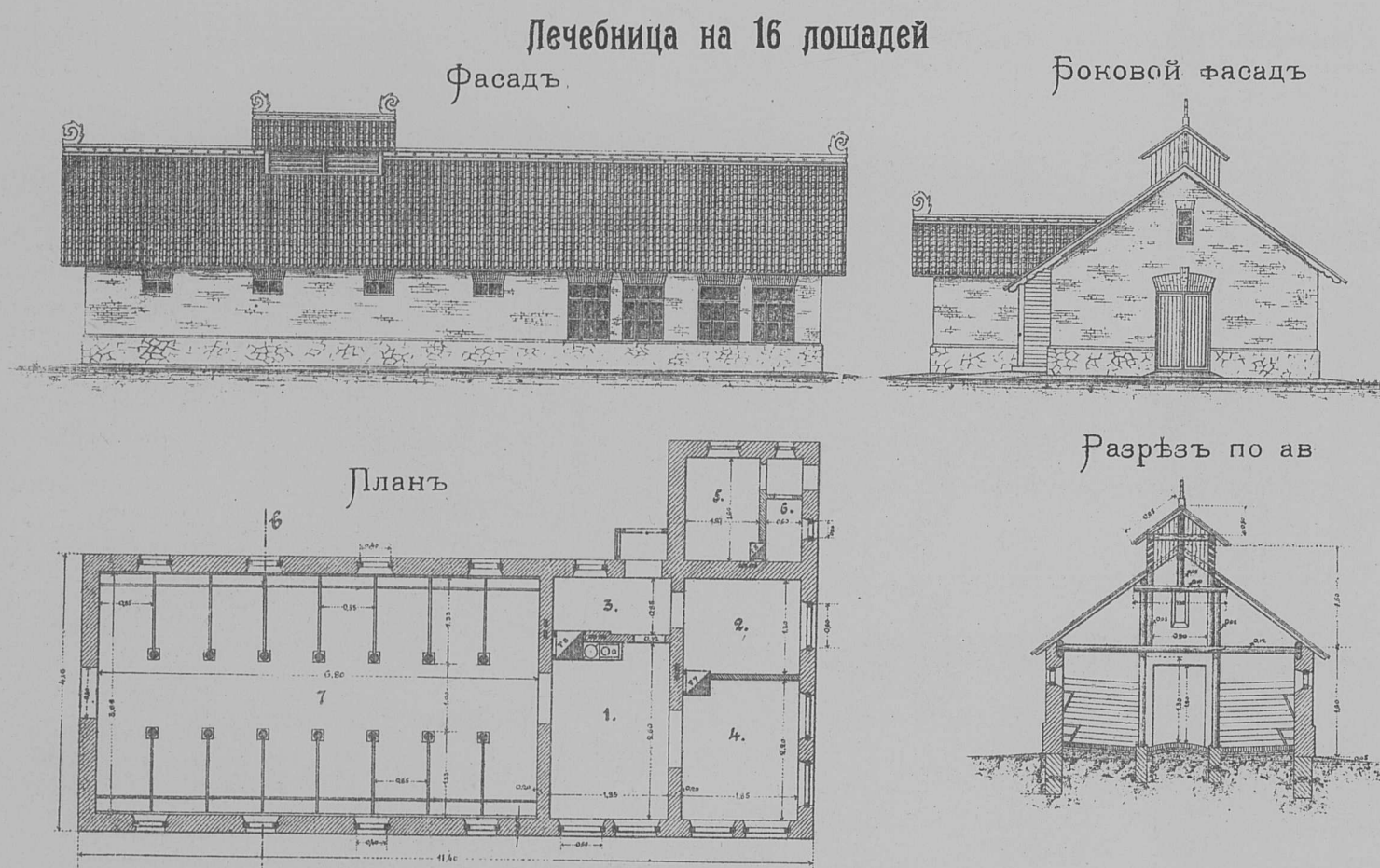

Сапное и изоляціонное отдѣленіе на 10 лошадей съ секціонной и бактериологической

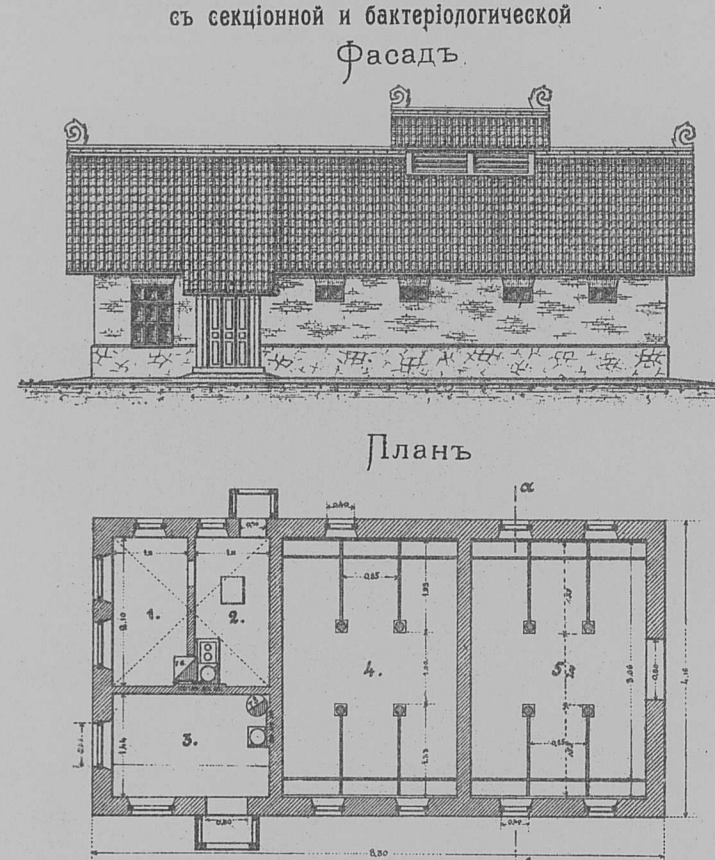

Казарма при штабѣ отряда

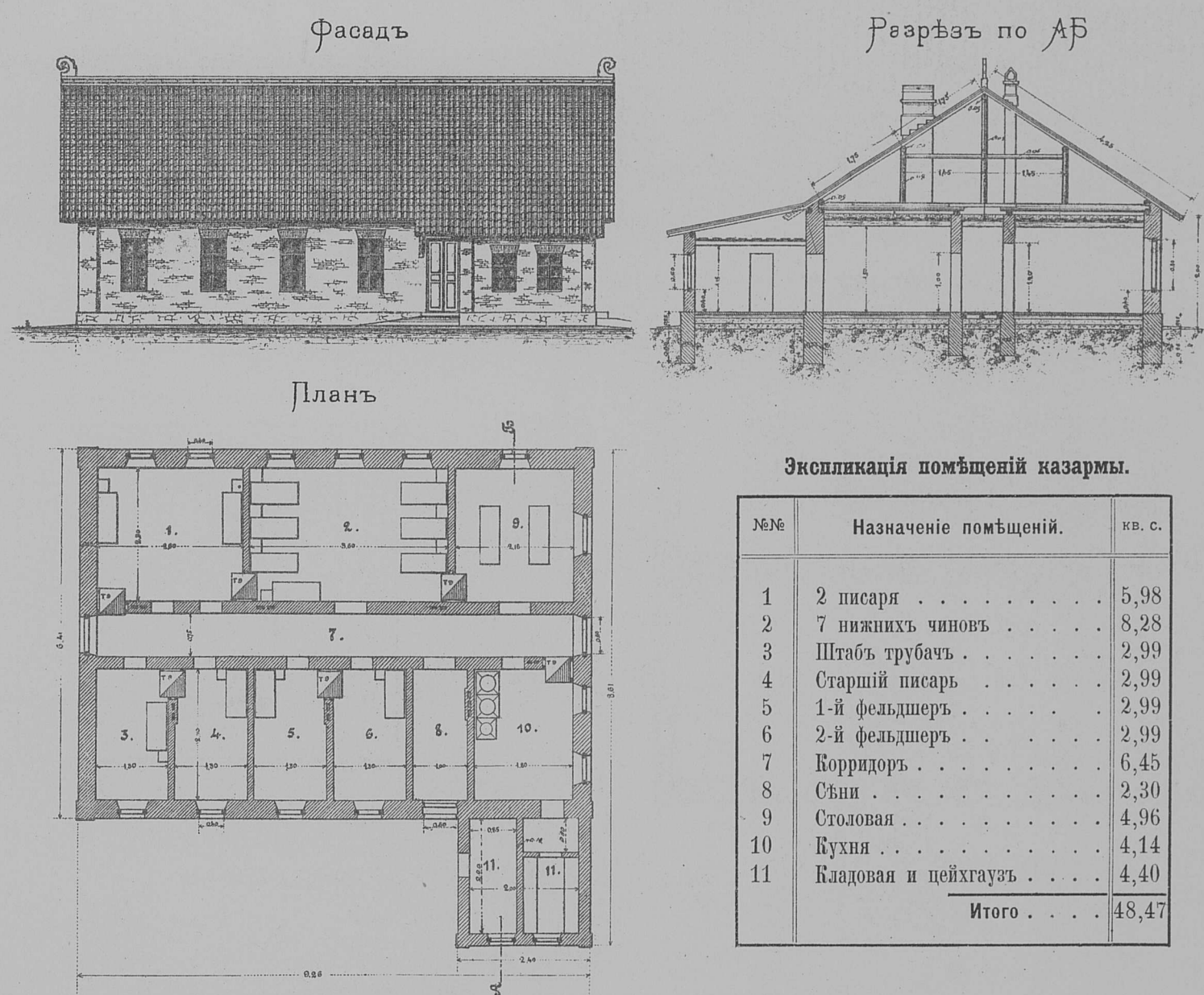

Экспликация помещений казармы.

№№	Назначение помещений.	кв. с.
1	2 писаря	5,98
2	7 нижнихъ чиновъ	8,28
3	Штабъ трубачъ	2,99
4	Старшій писарь	2,99
5	1-й фельдшеръ	2,99
6	2-й фельдшеръ	2,99
7	Корридоръ	6,45
8	Сѣни	2,30
9	Столовая	4,96
10	Бухля	4,14
11	Кладовая и пейзагузъ	4,40
Итого		48,47

Ледникъ при ветеринарномъ лазаретѣ

Экспликация помещений лечебницы.

№№	Назначение помещений.	кв. с.
1	Пріемная	4,97
2	Аптека	2,55
3	Сѣни	1,57
4	Операционная	4,06
5	Дежурная	2,03
6	Кладовая и сѣни	0,91
Итого		16,09
7	Конюшня на 16 стойлъ	24,88
Всего		40,97

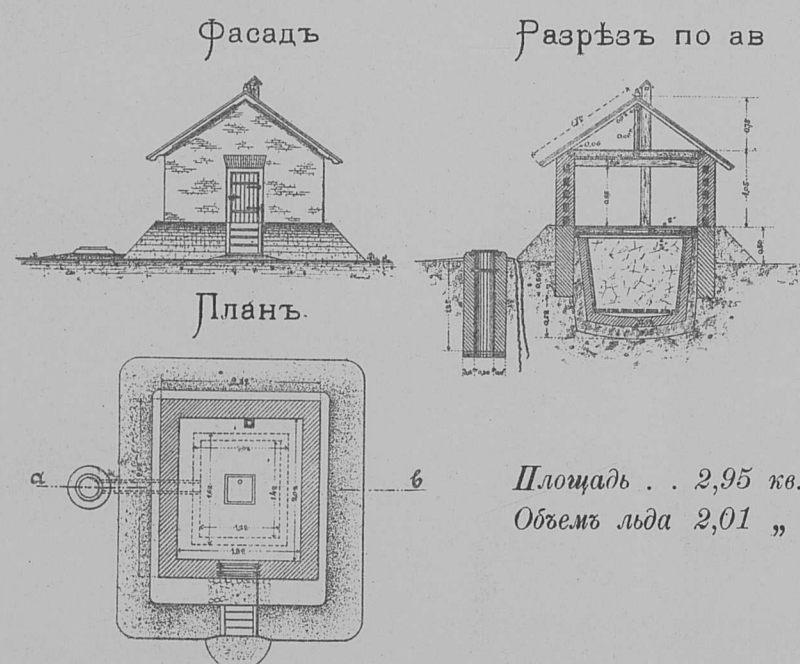

Площадь . . . 2,95 кв. саж.
Объемъ льда 2,01 " "

Деталь устройства пола

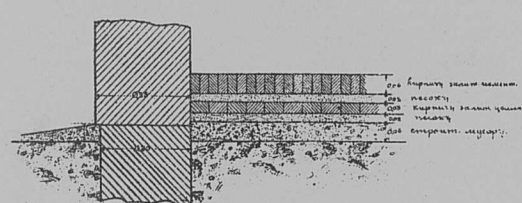

Экспликация помещений сапного отдѣленія.

№№	Назначение помещений.	кв. с.
1	Бактеріологическая	2,33
2	Рабочая	2,33
3	Секціонная	3,32
4	Изоляціонное	9,38
5	Сапное	9,38
Итого		26,74

Масштабъ



Службы при штабъ отряда

Холодный цейхгаузъ и складъ оружія пл. 16.00 кв. с.

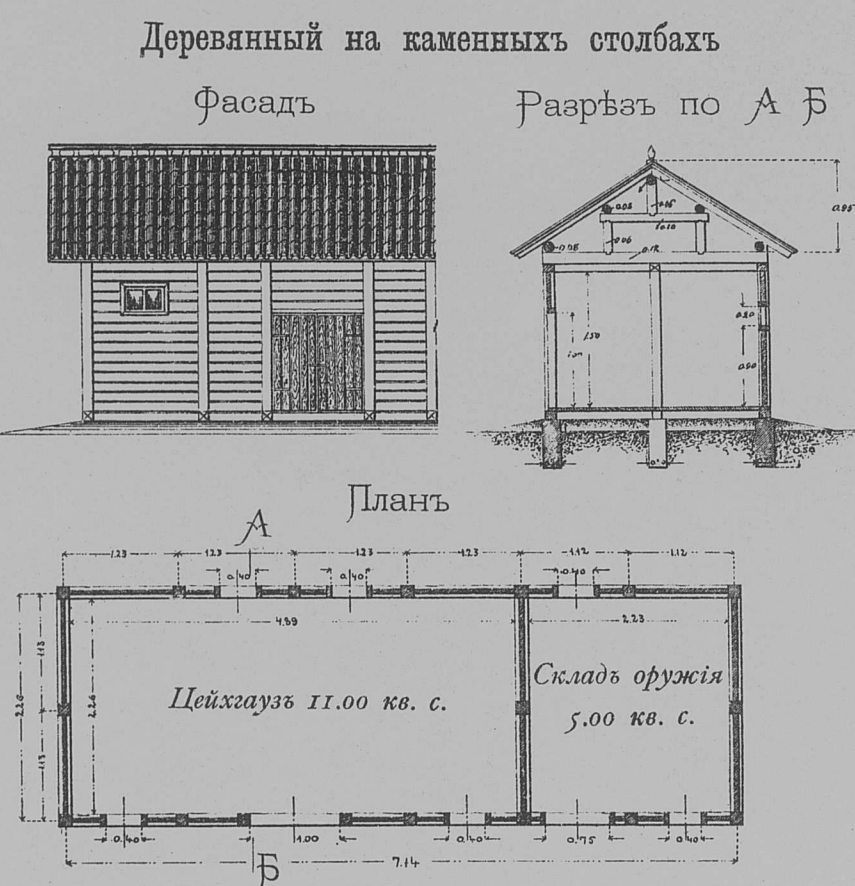
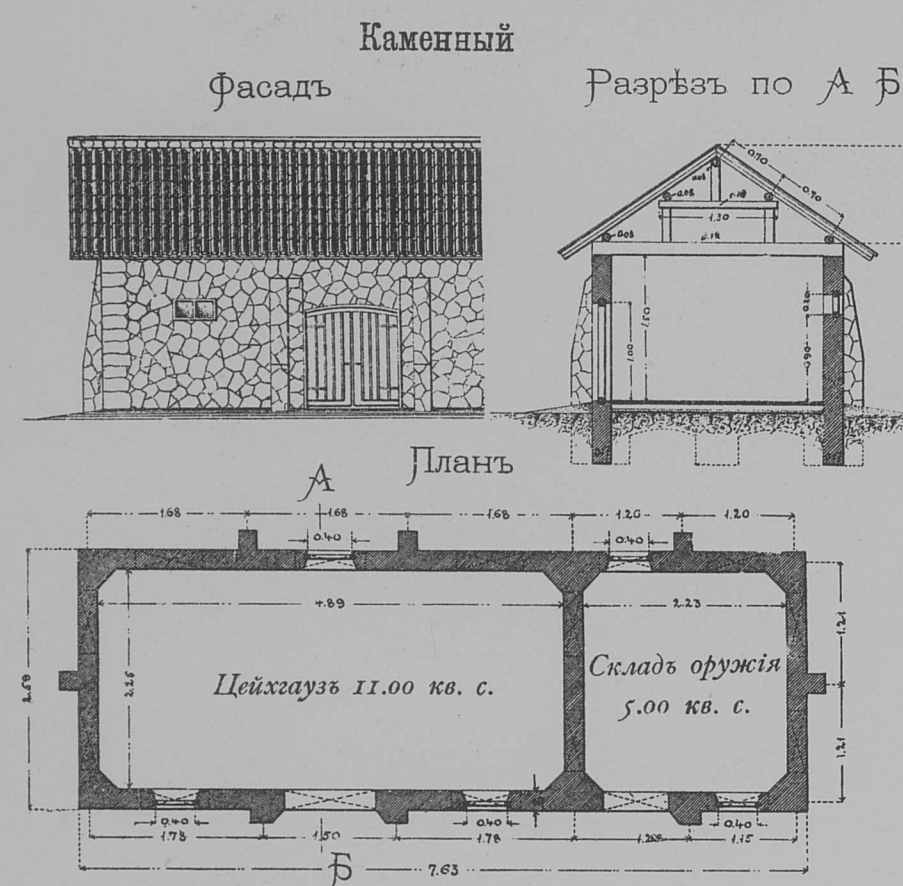

Экспликація помѣщен. пѣшей учебной команды.

№№	Назначеніе помѣщеній.	кв. саж.
1 и 6	Сѣни	6.90
2	Для унтеръ-офицер.	7.08
3	Трубачъ и писарь	2.63
4	Вахмистръ	3.34
5	63 рядовыхъ	55.18
7	Умывальная	4.38
8 и 9	Комнаты для занятій	32.10
Итого кв. с.		111.58

Поперечный разрѣзъ казармъ

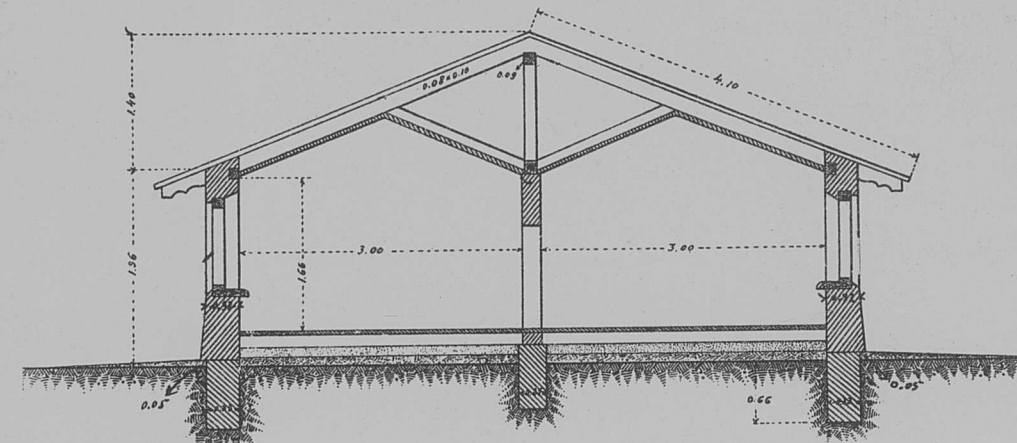

Экспликація помѣщ. конной учебной команды.

№№	Назначеніе помѣщеній.	кв. саж.
1 и 7	Сѣни	7.43
2	Вахмистру	2.92
3	Старш. ветер. фельдш.	2.92
4	Трубачъ, писарь и кузн.	3.53
5	Для унтеръ-офицер.	6.88
6	41 рядовыхъ	36.27
8	Умывальная	4.35
9 и 10	Комнаты для занятій	22.05
Итого кв. с.		85.34

Планъ казармы пѣшей учебной команды

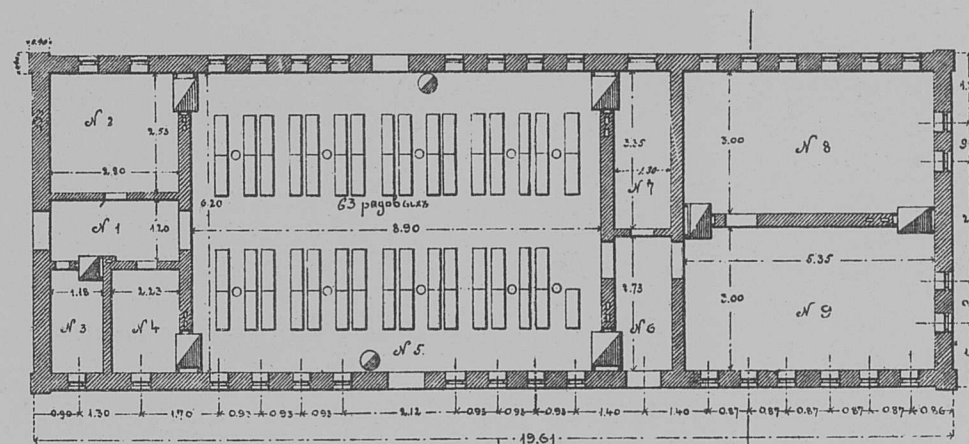

Планъ казармы конной учебной команды

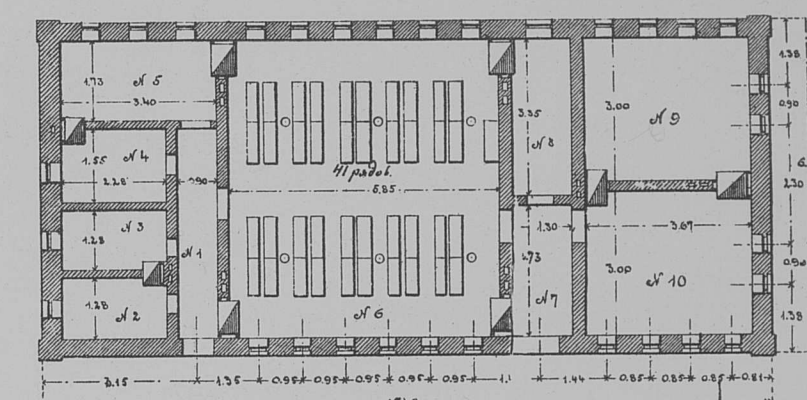

Кухня и пекарная съ кладовой, столовая и цейхгаузъ

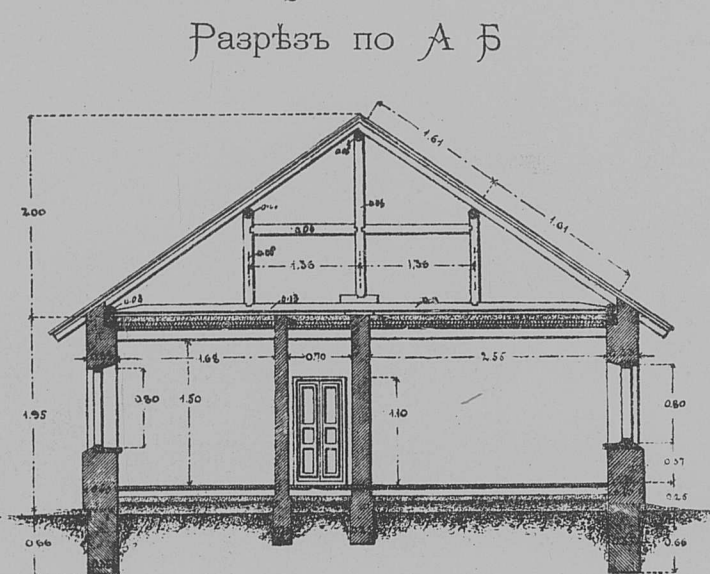
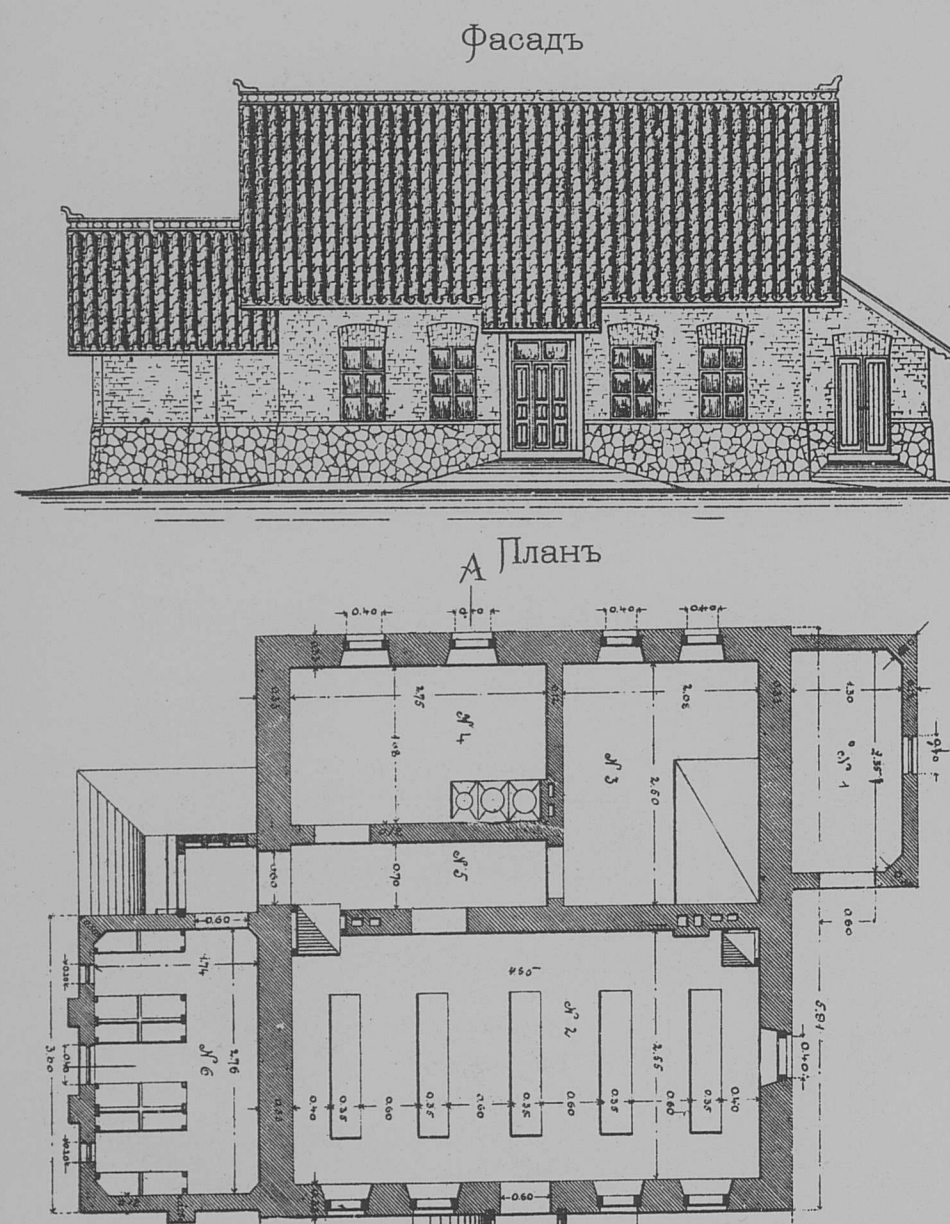

Мастерскія слесарная и етолярная

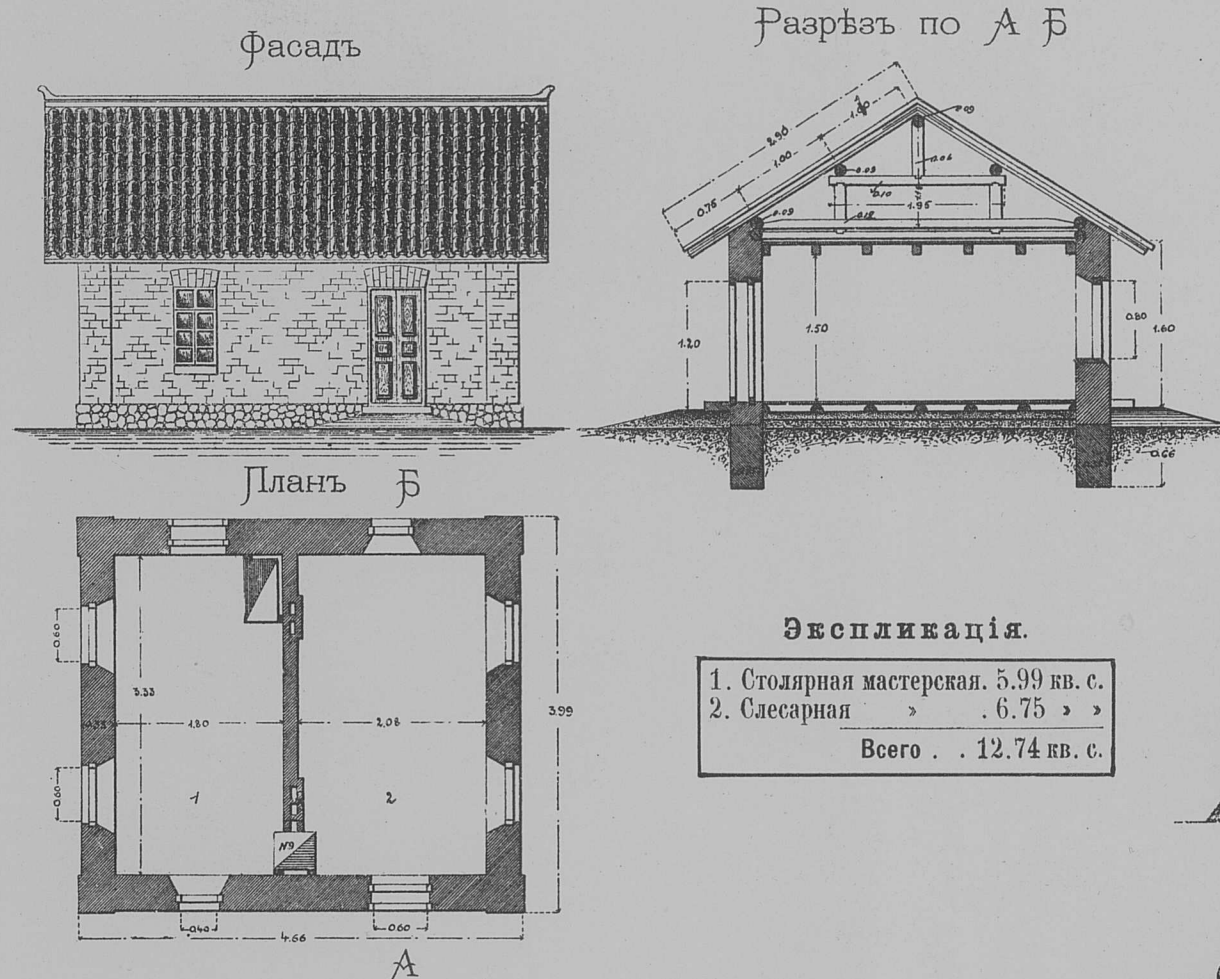

Экспликація.

1.	Столярная мастерская. 5.99 кв. с.
2.	Слесарная 6.75 » »
Всего 12.74 кв. с.	

Планъ казармы учебной команды при батарее

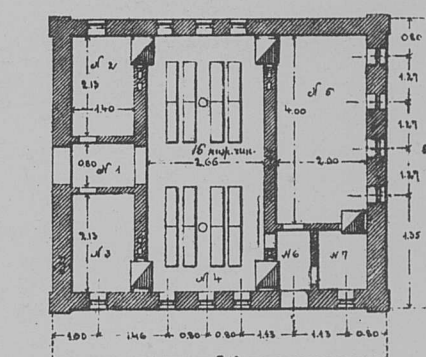

Экспликація.

№№	Назначеніе помѣщеній.	кв. саж.
1 и 6	Сѣни	2.06
2	Старшему	2.98
3	Умывальная	2.98
4	16 рядовыхъ	14.10
5	Комната для зан.	8.00
7	Кузница	1.27
Итого кв. с.		31.39

Погребъ и ледникъ

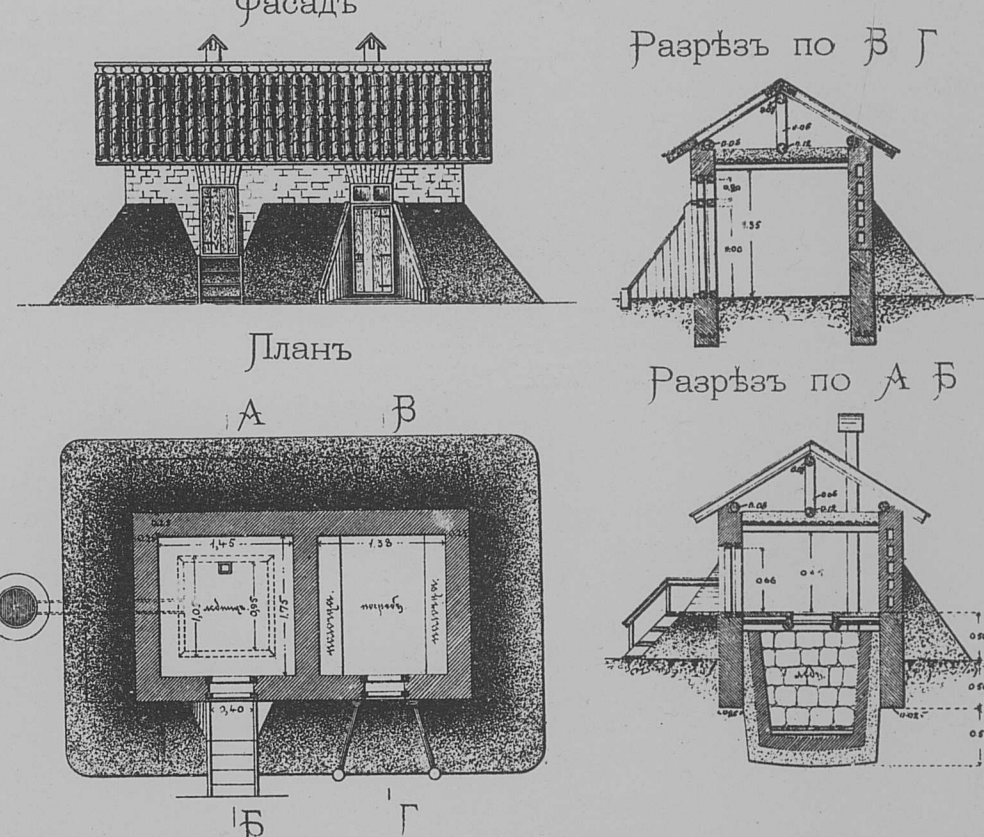

Кузница при штабѣ отряда

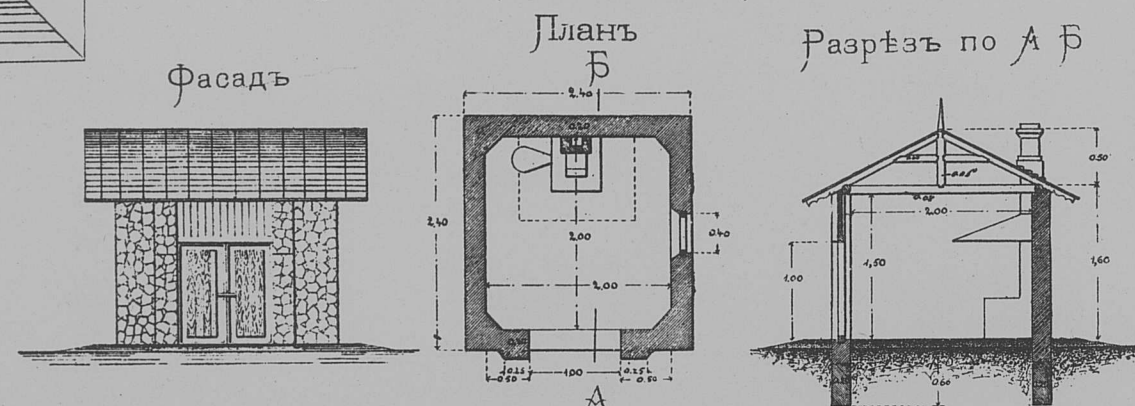

Кузница при конной учебной командѣ

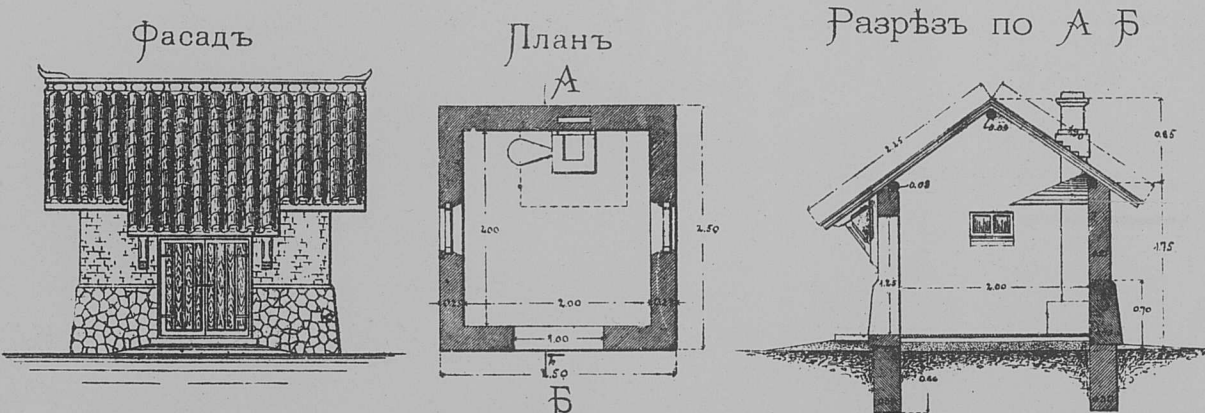

Примѣчаніе: Изолированіе въ противопожарныхъ цѣляхъ столярной и слесарной мастерскихъ достигается размыченіемъ ихъ дверей въ противоположныхъ стѣнахъ зданія.

ஒங்குயெருக்கூடு ரொடறாறீ

ԵՆ ՈՐԻՏՈՒՄԸ ՈՂՈՐ ՈՐԻՆՉԻՏԵԼԻԿԻՆ ԶՓԿԱԸՐՔԵՆ ՈՐԿՄՈՂԵՈՋՆ ԵՐԿՂԴՈՆ ԻՉ ԵՄՈՒՄԻՆՅՆ ԵՄԿԵԾՄ. ՃՈՒՆԵՐՁՄԵԼՅՈՒՆ Ի ՈՂՈՐԻՆՆԵՆ:

ГОРВНЫЙ ФАГОДЪ:



БЭЖЭВЭН ФАСТАДЪ:

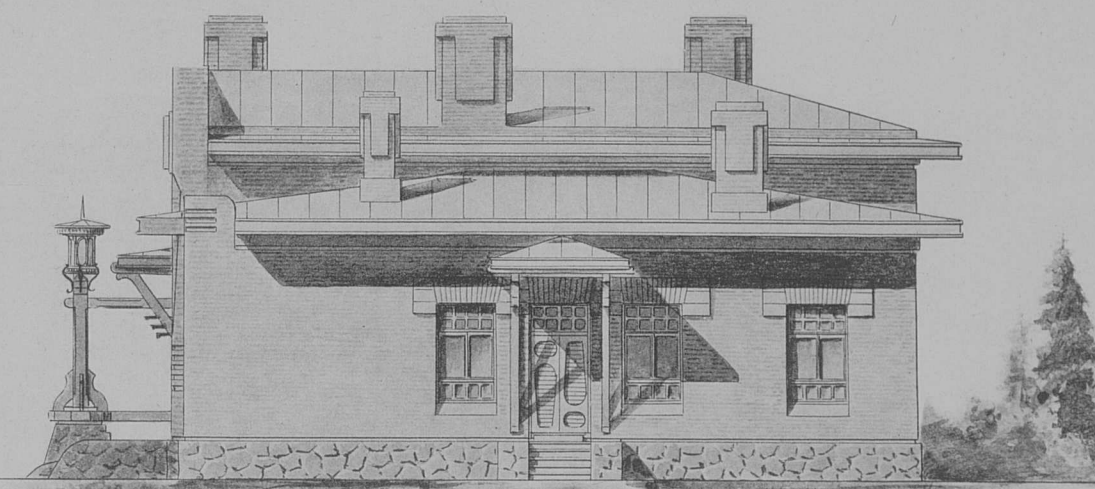

ЗГДНІЙ ФАСАДЪ:

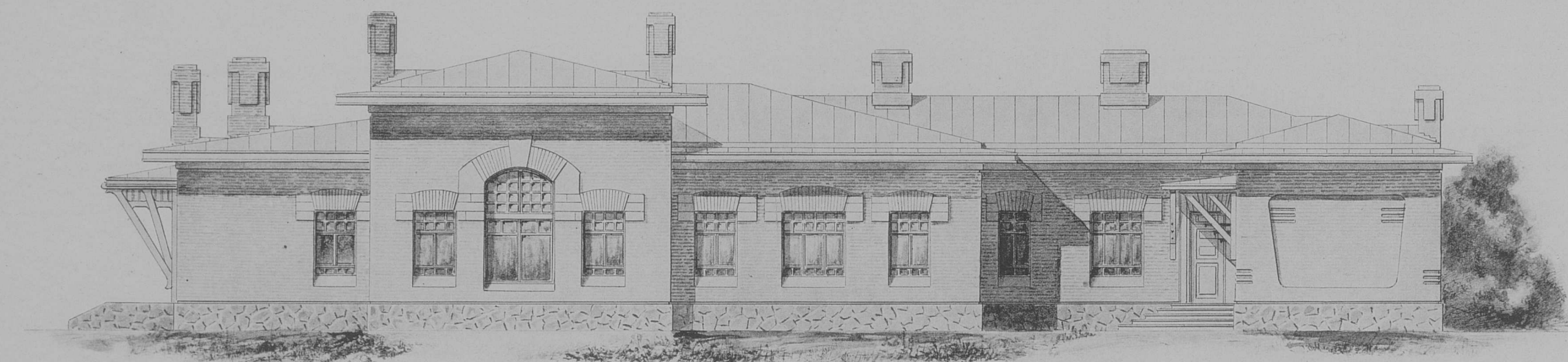

БѢЖЕТЕ ФАРИСАИ:

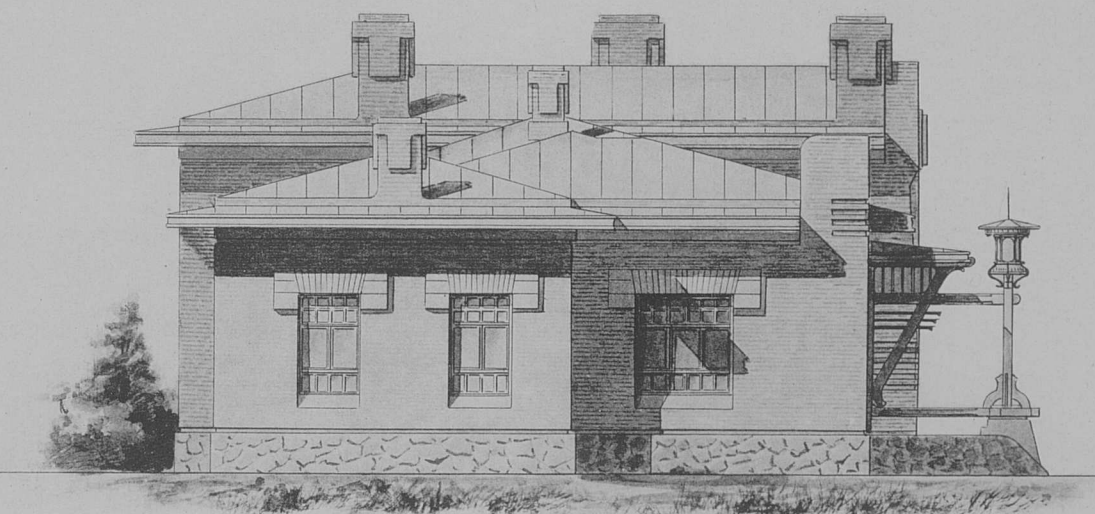

ገዢዎች ገንዘብ ጥፋት:

1-ՔԵՄԻԿԱԿԱՆ	525	9-ՄԱԿԵՏԻ ԿԵՆՏՐԱԼ	140
2-ՔՐԻՍՏՈՅԻՆ	140	ՀԱՅԿԱՍՏԱՆԻ	607
3-ԶՈՒՄԻՆԻ ԶՄԻՆԱԳԻՐ	211	13-ՔՐԻՍՏՈՅԻՆ	211
4-ՇՈՐՈՒՆ ԲԵՐԵՆԻՍԻԱՆ	2013	14-ՆԱԽԻՆ	074
5-ԵՐԵՎԱՆԻ ԶՅՈՒՆ	979	15-ՆԱԽԻՆԻՅԱՆ Ի ԿՐԸ	174
6-ԵՄԵՏԻՆ	165	16-ՆԱԽԻՆԻՅԱՆ	112
7-ԳՆԻՄԱՆ	413	17-ԶՄԻՆԱԳԻՐ 1	264
8-ՆԱԽԻՆԻՅԱՆ Ի ԶԵՐԲԵՐ	300	18-ԶՄԻՆԱԳԻՐ 2	174
10-ՈՐԵՃՈՒՄ	050	19-ԶՄԻՆԱԳԻՐ 3	132
11-ԵՐԵՎԱՆԻ ՔՐԻՍՏՈՅԻՆ	825	ՈՐԻՍՏՐԱՆ	1211
12-ՔՐԻՍՏՈՅԻՆ	310	ԿՈՒՅԵՐ	7273

ПРОДОЛЖИТЬ РАЗРЯЗЪ ПО АД:

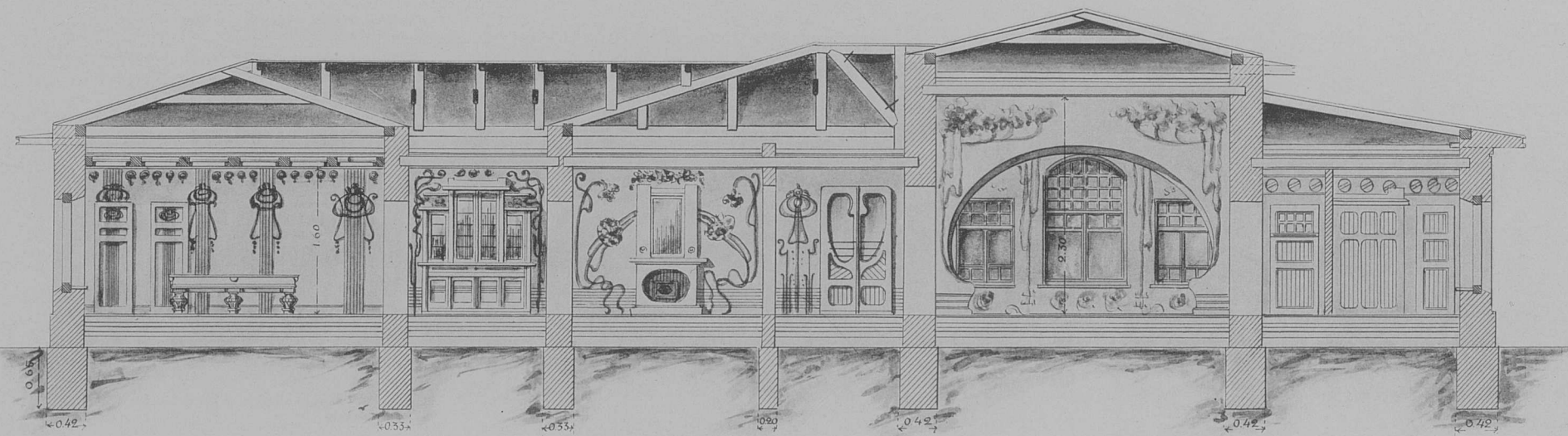

ДРЪМБЧӘНІЕ:

ԲՅ ԲՐԵՄՏԻ ՇՈՒԿՈՒԹՅՈՒՆ: ԲՇՇՈՒՅԻՆՈՒՄ ԵՄ
 ՇՈՒԿՈՒՄ ԵՄԵՆՈՒՆ: ԿՇՇՈՒՄԻ ՆՈՒ 17 ՅԻ
 ՇՈՒԿՈՒՄ ԿՇՇՈՒՄԻ: ԿՇՇՈՒՄԻ ՆՈՒ 19
 ԲՐԵՄԵՆՈՒ ՄՅՇՇՈՒՄ ՇՈՒԿՈՒՄ ԲՇՇՈՒՅԻՆՈՒՄ:
 ԵՇՈՒ ՈՒ ԶՈՒՄԻՄ ՈՒՅԻՆՈՒՄ:

ᠨᠦᠭᠡᠢᠰᠤ:

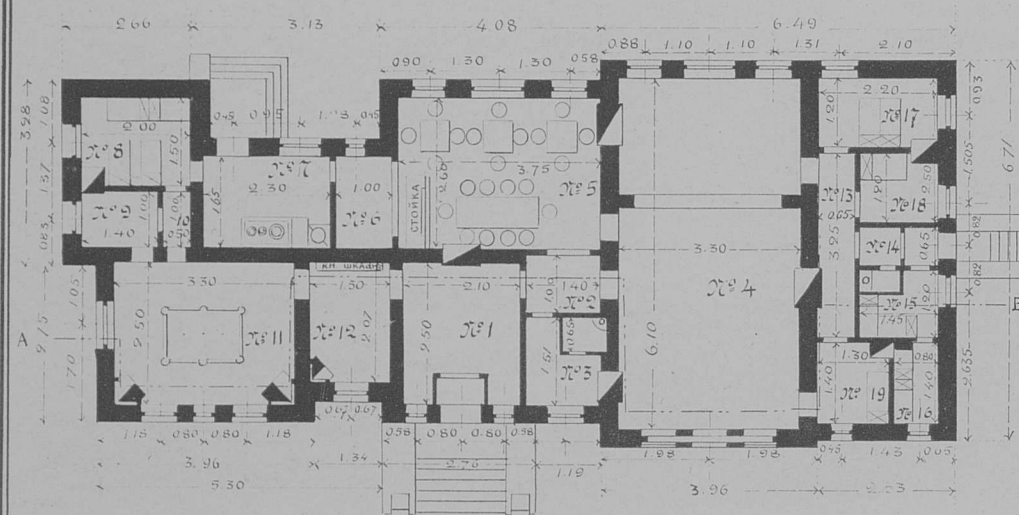

ᠨᠠᠭᠠᠨᠠ ᠬᠤᠷᠢᠰᠤ:

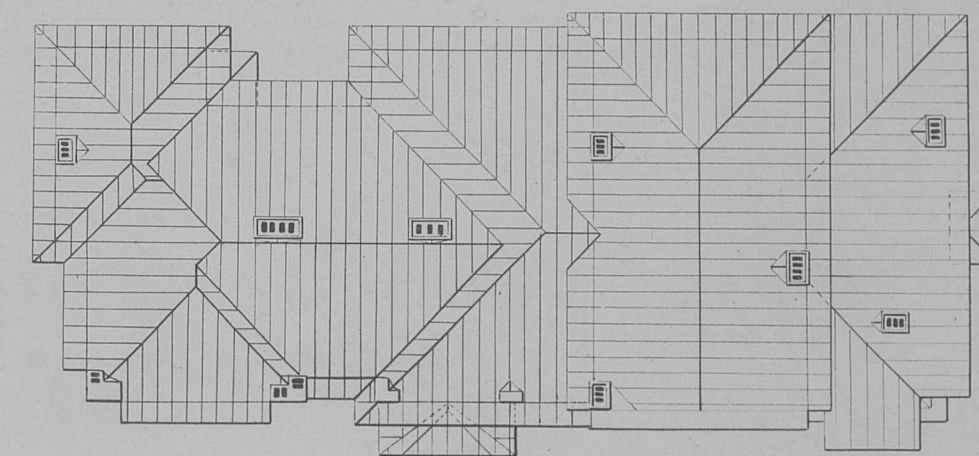

МАРСИППОСЪ КЪ ФАСТАДОСЪ И РОЗРВЗОСЪ:

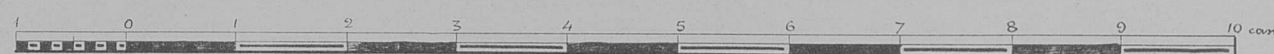

МОНАХОВЫ И ПРАВОСЛАВНЫЕ:

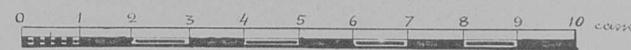

ЗДАНИЕ ШТАБА ОКРУГА.

ФАСАДЪ.



БОКОВОЙ ФАСАДЪ

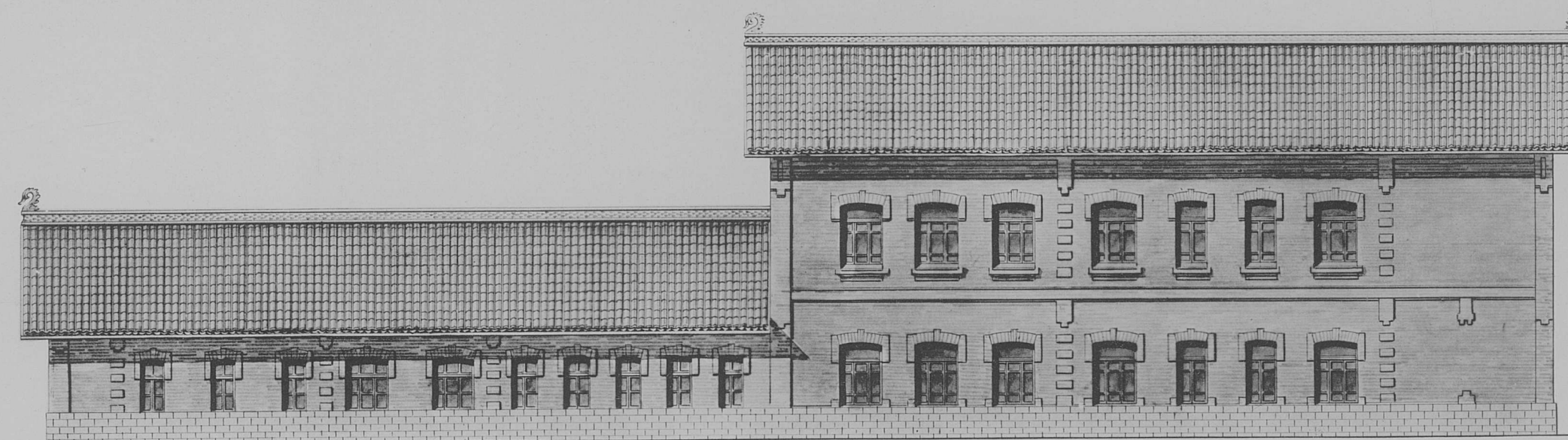

РАЗРѢЗЪ по АВ.

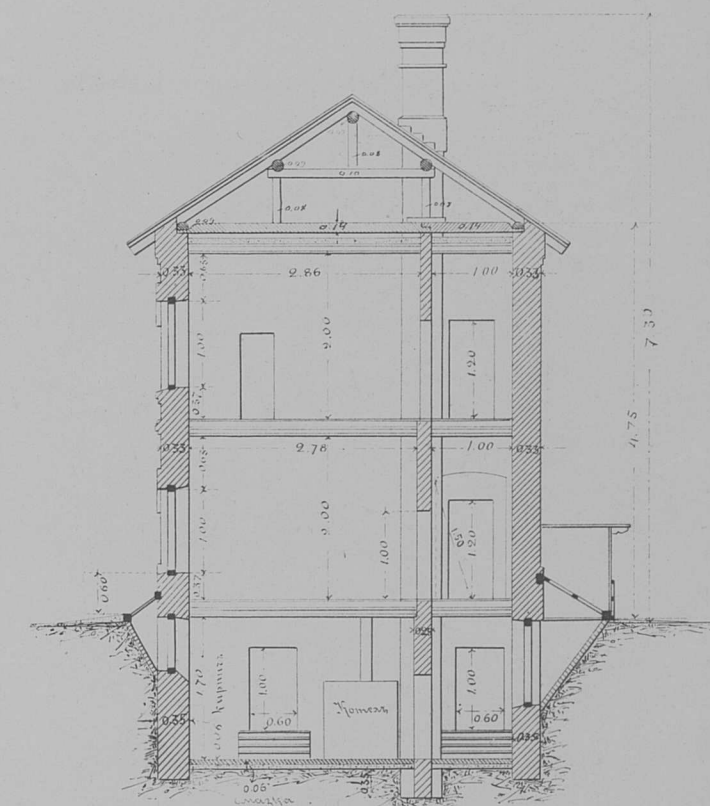

РАЗРѢЗЪ по СД.

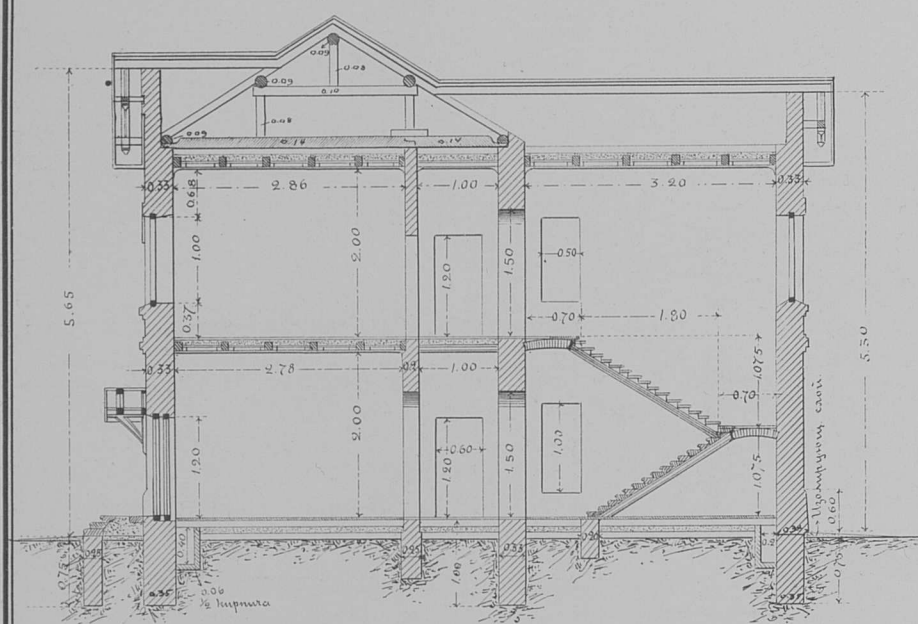

Разрѣзъ подвального помещения по МН.

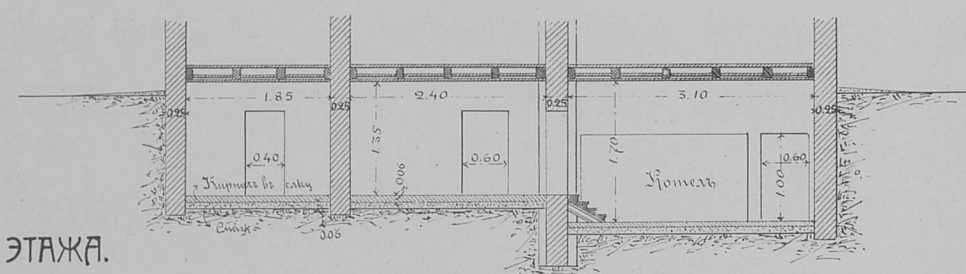

Масштабъ для фасадовъ и разрѣзовъ.

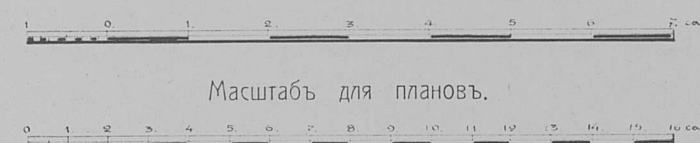

Масштабъ для плановъ.

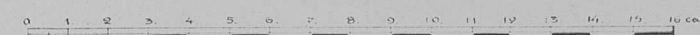

ПЛАНЪ 1 ЭТАЖА.

ЭКСПЛИКАЦІЯ ПОМѢЩЕНІЙ 1 ЭТАЖА.



РАЗРѢЗЪ по ЕФ.

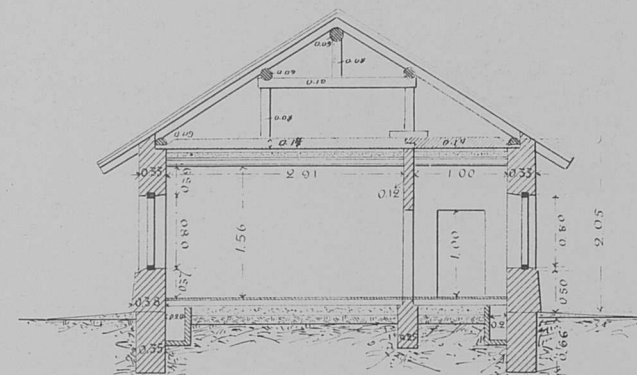

ПАРОВОЙ КОТЕЛЪ НИЗКАГО ДАВЛЕНІЯ, ПОВЕРХНОСТЮ
НАГРѢВА 25 КВ. МЕТР.
БАТАРЕИ ИЗЪ ГЛАДКИХЪ РАДІАТОРОВЪ ОБЩЕЙ
ПОВЕРХНОСТЮ НАГРѢВА 140 КВ. МЕТР. И РЕБРИСТЫХЪ
ЭЛЕМЕНТОВЪ—200 КВ. МЕТР.
ВЕНТИЛЯЦІЯ КАНАЛАМИ.

Планъ подвального помещения для
центрального парового отопленія.

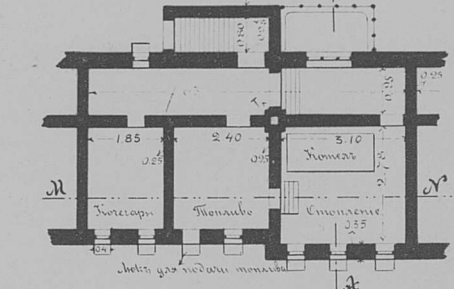

ПЛАНЪ 2 ЭТАЖА.

ЭКСПЛИКАЦІЯ ПОМѢЩЕНІЙ 2 ЭТАЖА.

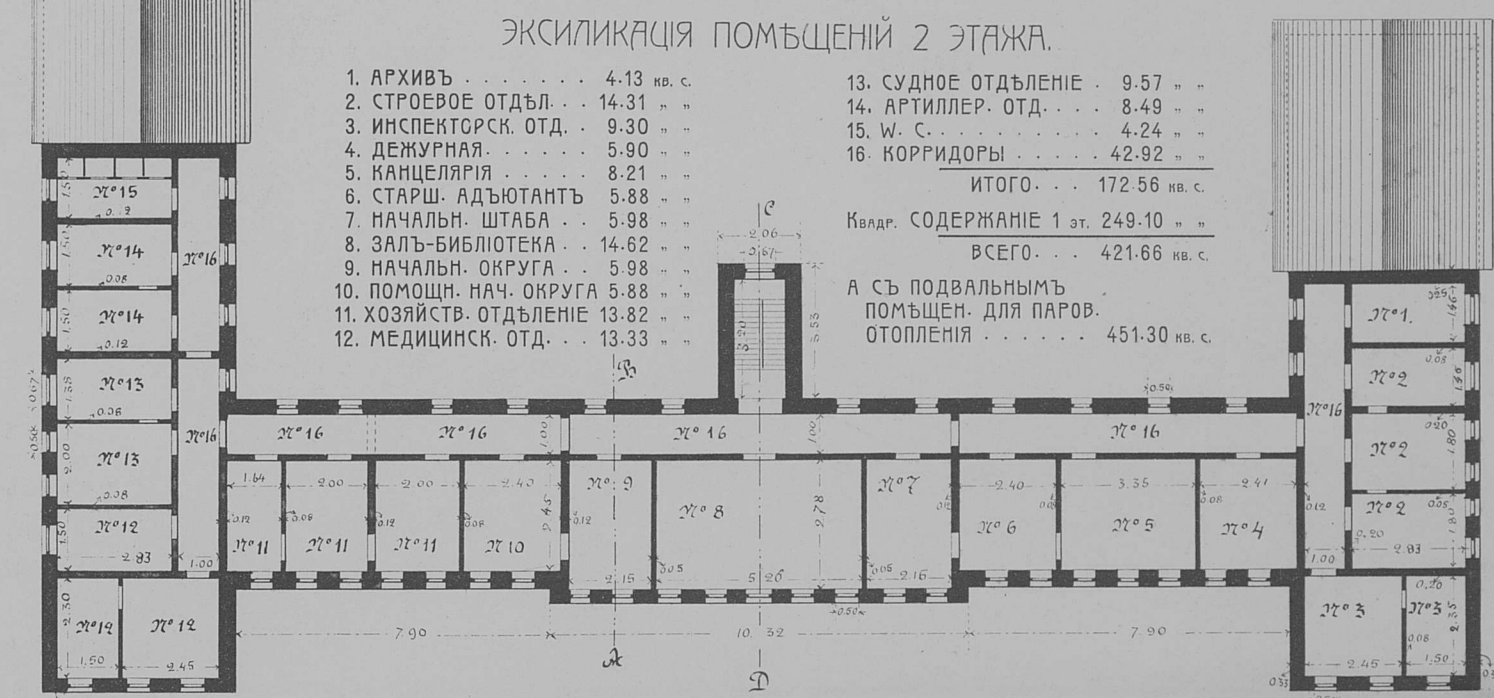

Центральный складъ для храненія боевыхъ патроновъ на 3.240.000 патр.— 5.400 ящиковъ

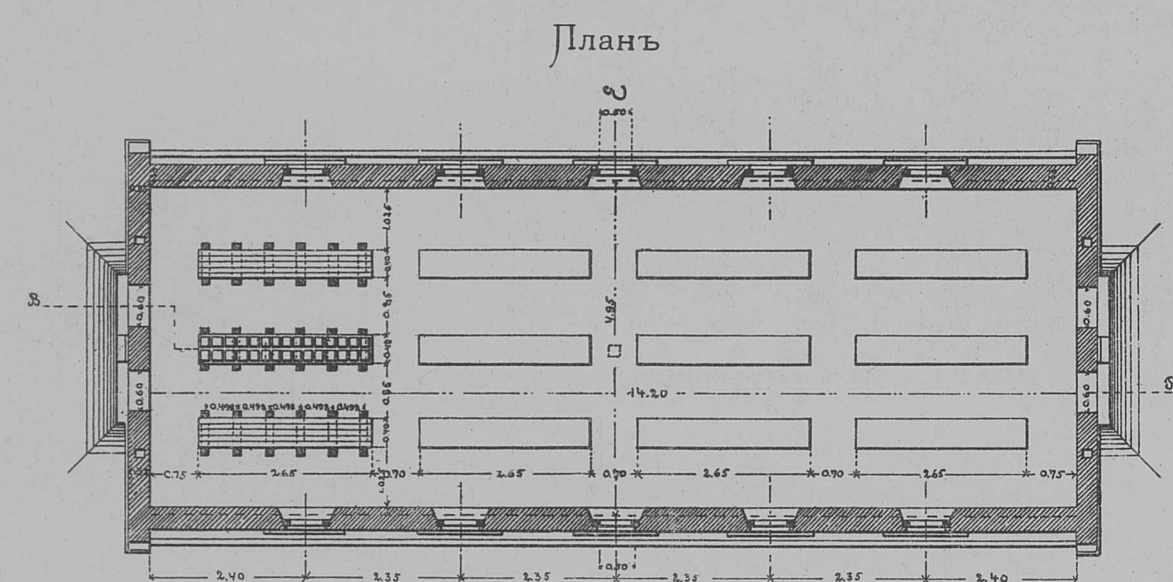
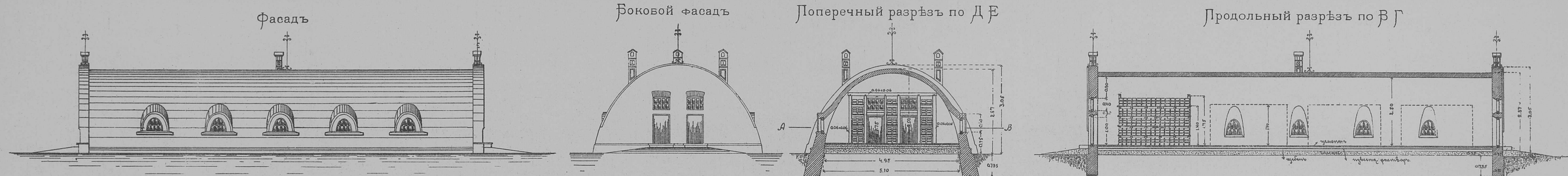

Лоперечное сѣченіе свода

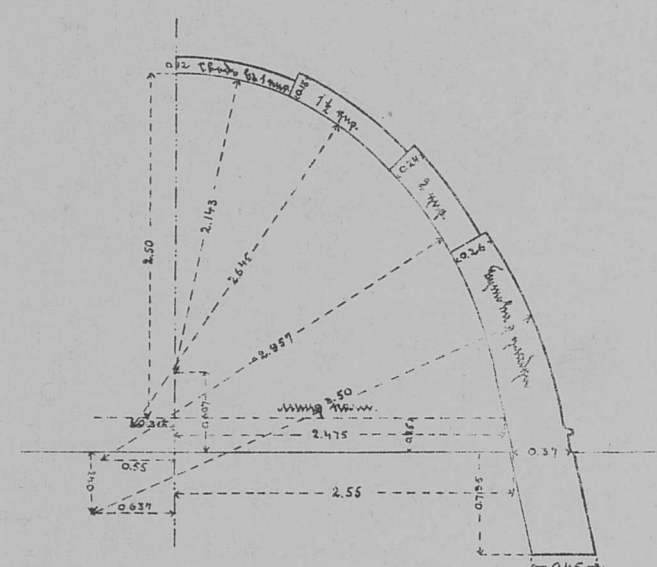

Экспликація помѣщеній гауптвахты.

№№	Назначеніе помѣщеній.	кв. саж.
1	Передняя	2.56
2	Карательное помѣщеніе	14.50
3	Сторожъ	1.44
4	2 карцера по 0.66 кв. с.	1.32
5	12 карцеровъ по 1.44 кв. с.	17.28
6	2 пом. для сверхср. унт. оф. и фел.	4.81
7	Помѣщеніе для предвар. ареста	5.00
8	Корридоръ	8.89
9	Дежурный офицеръ	2.60
10	2 офицерскихъ карцера	5.20
11	Умывальная и W. С.	1.17
12	Корридоръ	3.40
Всего кв. саж.		68.17

Гауптвахта при штабѣ округа и караульное помѣщеніе при ней

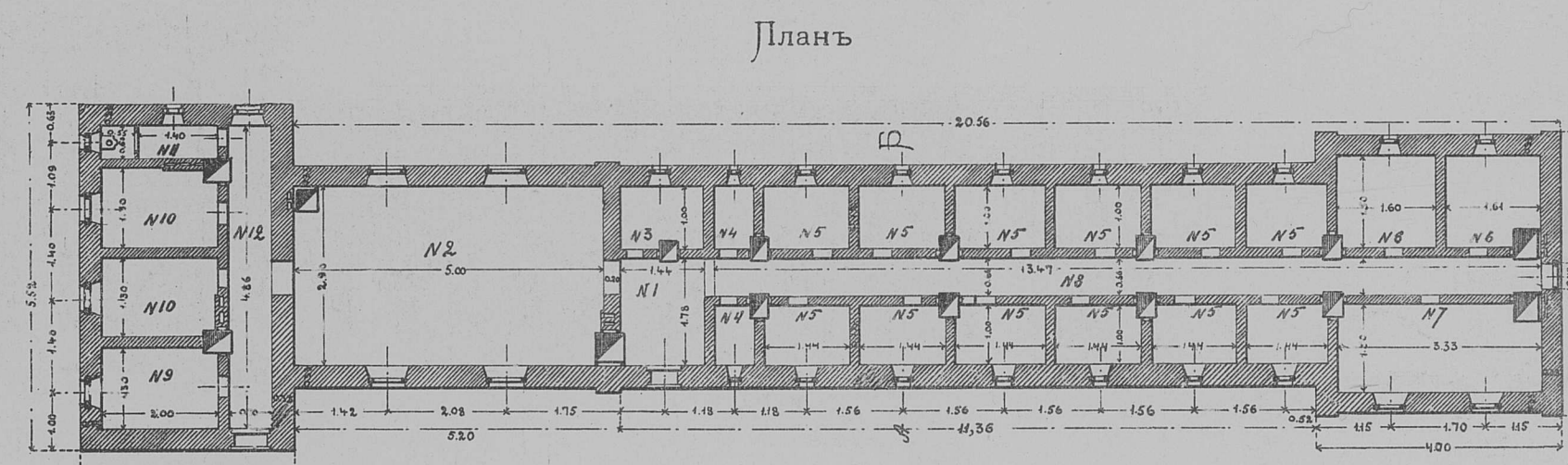
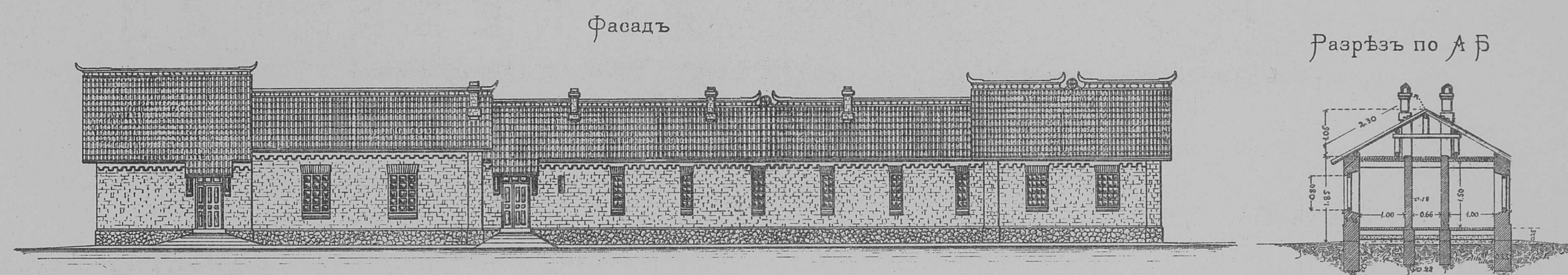

Эксплик. помѣщ. казармы при арт. складѣ.

№№	Назначеніе помѣщеній.	кв. саж.
1	Сѣни	1.12
2	Старшему	2.98
3	Умывальная	2.98
4	Для 14 рядовыхъ	14.10
Итого кв. саж.		21.18

Планъ расположенія порохового погреба и патронныхъ складовъ въ Харбинѣ

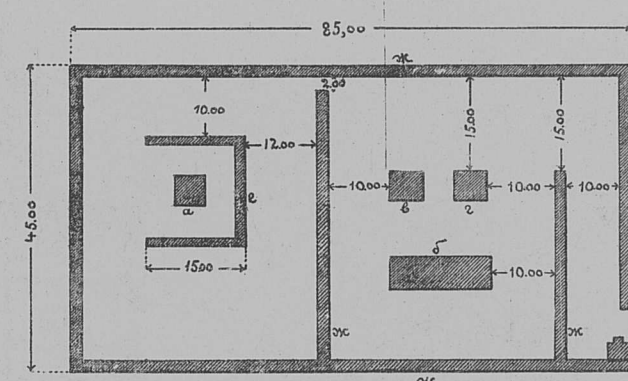
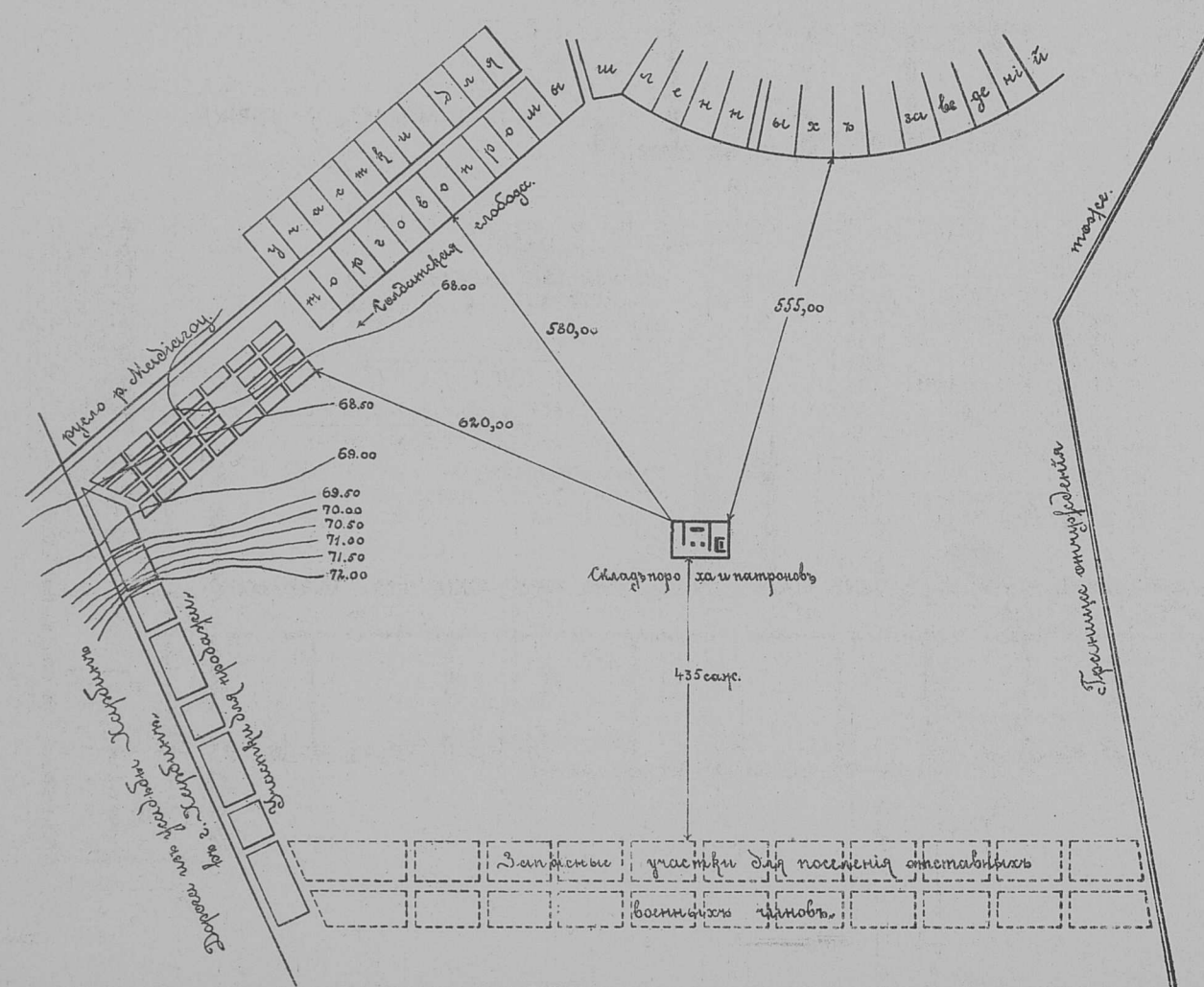

Обьясненія къ плану.

- Пороховой погребъ
- Окружной патронный складъ на 3.000.000 патр.
- Патронный складъ 2-ой бригады на 2.000.000 патр.
- Патронный складъ 1-ой бригады на 2.000.000 патр.
- Караульный домъ
- Земляной валь для порохового склада
- Земляной валь для порохового склада

Караульное помѣщеніе на 15 чел. при центральномъ складѣ пороха и боевыхъ патроновъ

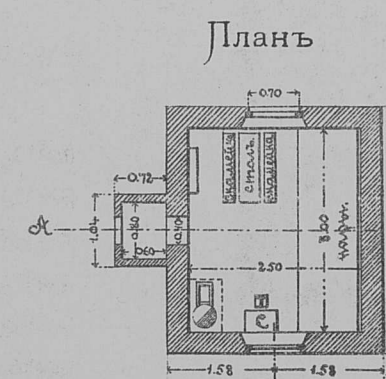
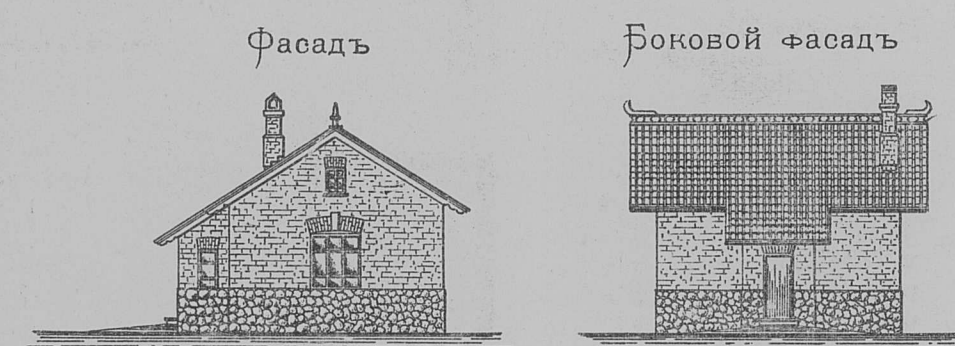

Казарма на 15 чел. при артиллерійскомъ складѣ площ. 21.18 кв. саж.

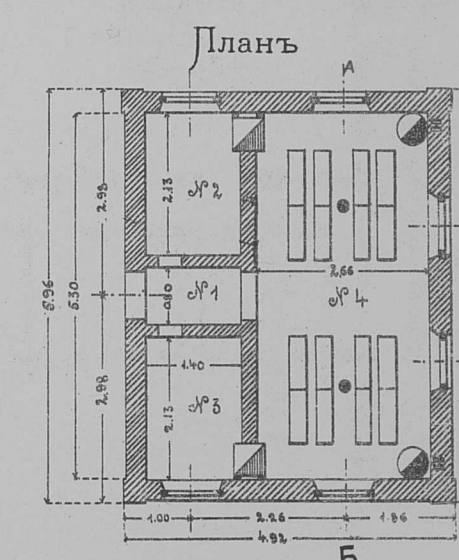
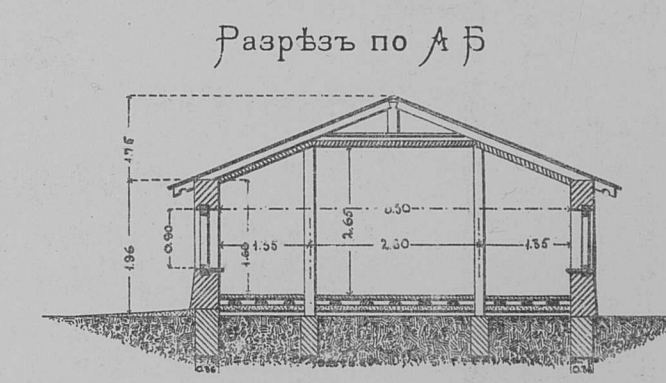

ДЕРЕВЯННЫЕ ОТХОЖИЯ МѢСТА
съ каменными выгребами.

Типъ № 1 на 2 очка.

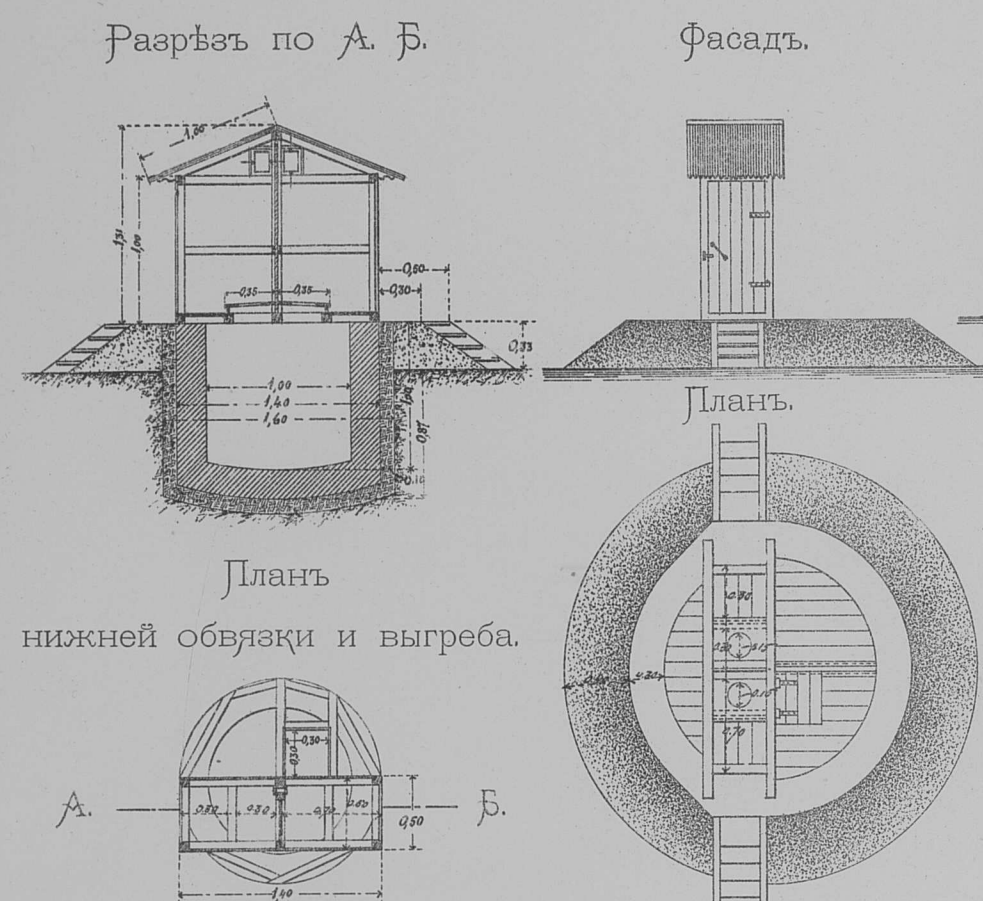

Типъ № 2 на 3 очка.

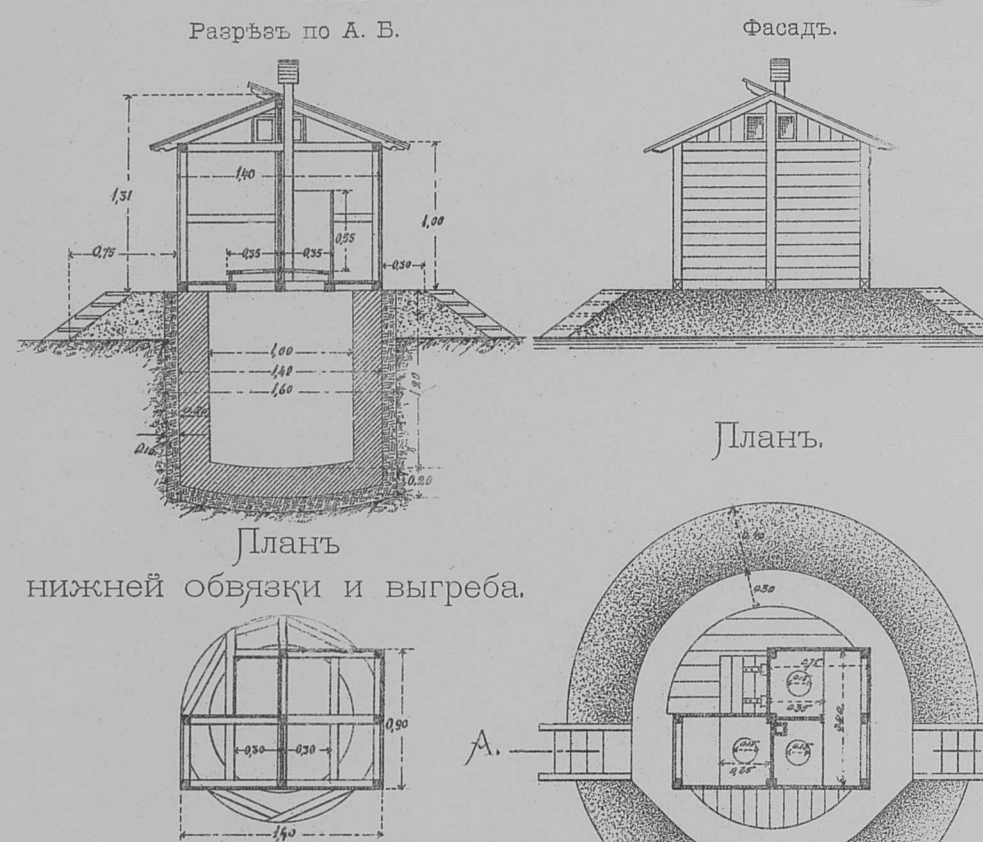

Типъ № 3 на 4 очка.

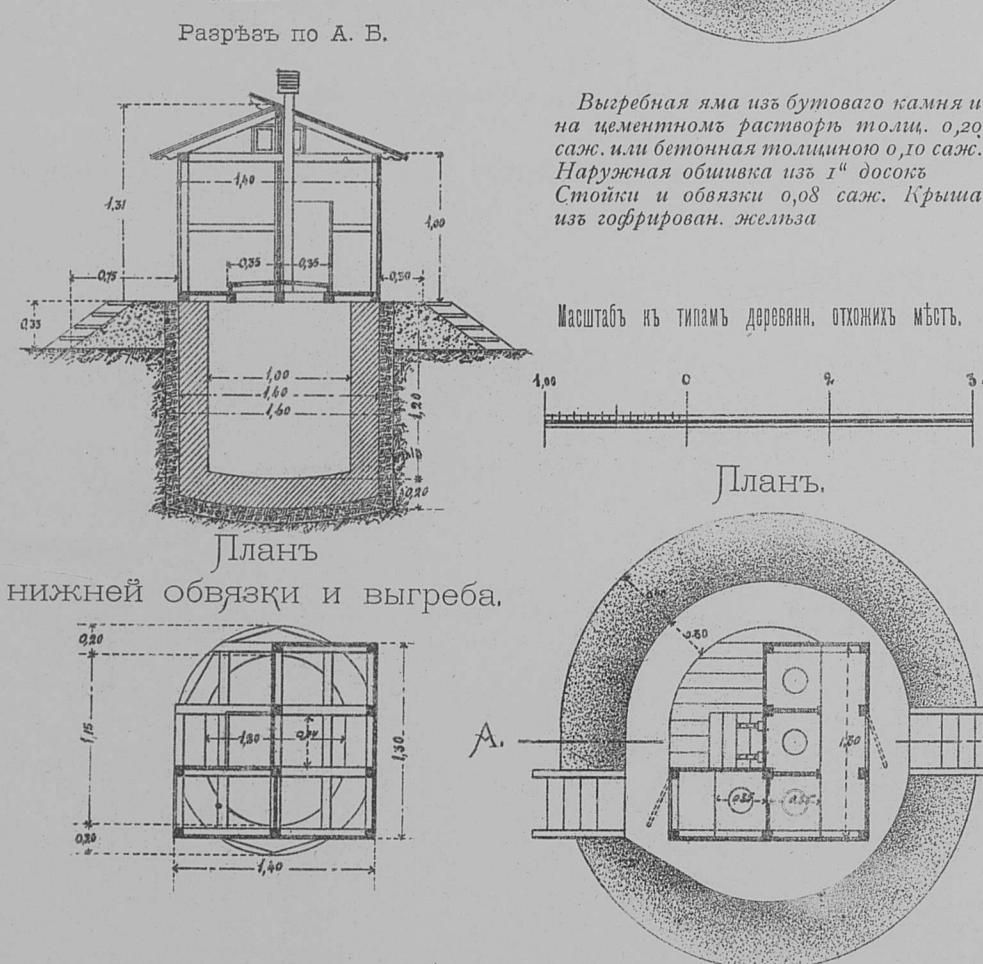

Выгребная яма изъ бутового камня и на цементномъ растворе толщ. 0,20 саж. или бетонная толщиной 0,10 саж. Наружная обвязка изъ 1" досокъ. Стойки и обвязки 0,08 саж. Крыша изъ гофрирован. жести.

Масштабъ къ типамъ деревянныхъ отхожихъ мѣстъ.

ТИПЫ ОТХОЖИХЪ МѢСТЪ ПРИ КАЗАРМАХЪ.

Типъ № 4.

Каменное отхожее мѣсто на 5 очковъ съ выгребомъ.

(Одно окошко отдѣльно закрываемое).

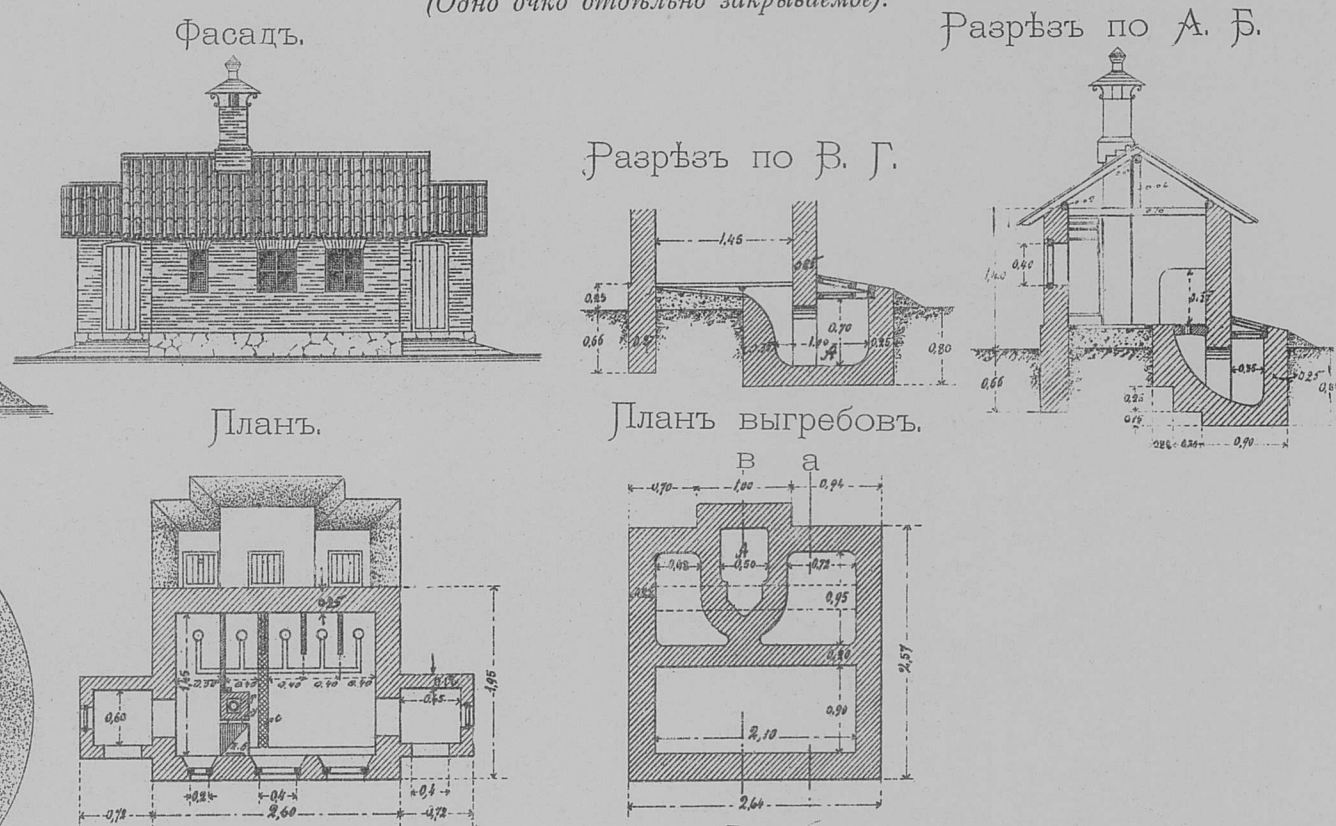

Типъ № 6.

Каменное отхожее мѣсто на 7 очковъ съ выгребомъ.

(Одно окошко отдѣльно закрываемое).

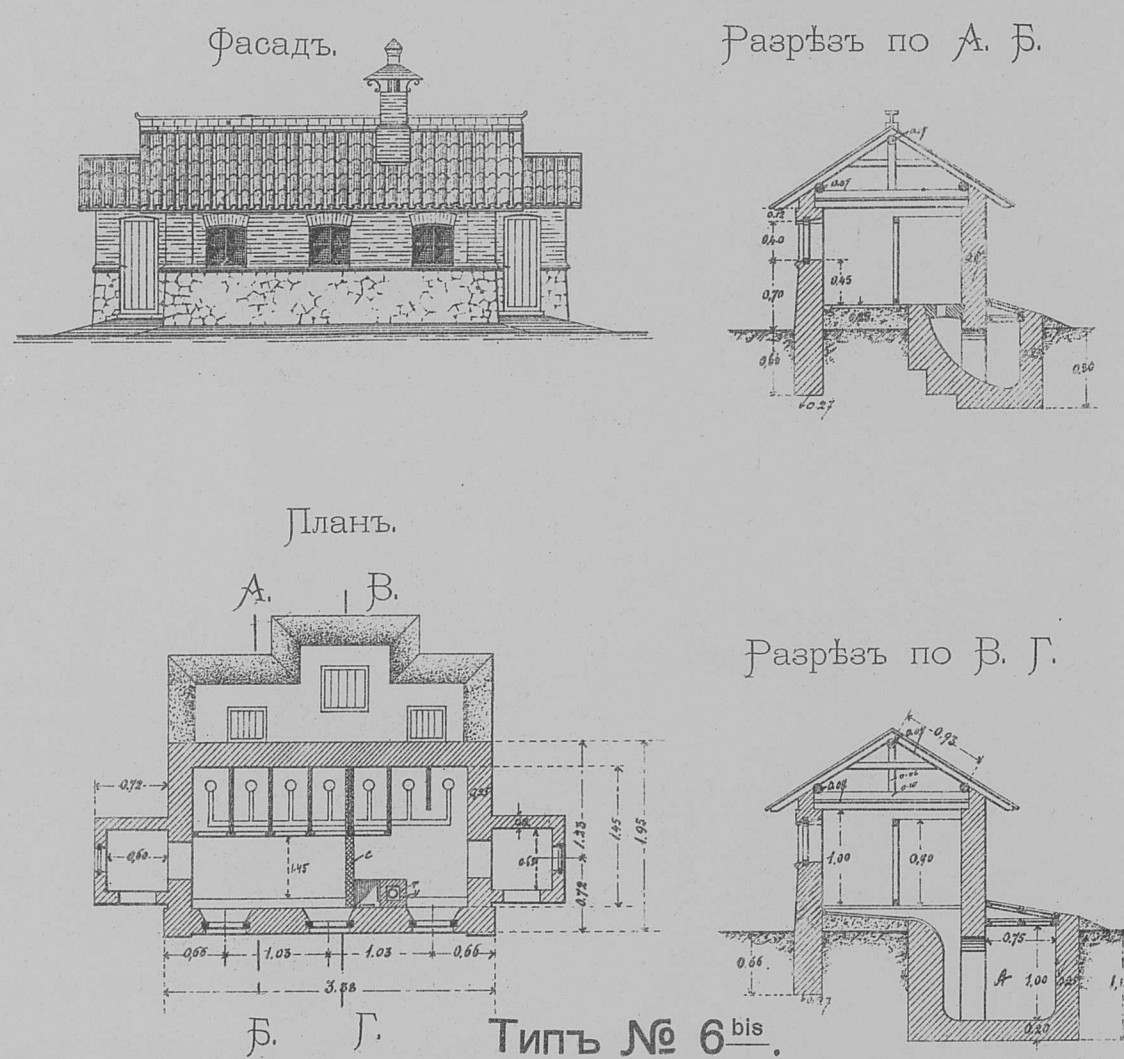

Типъ № 6 bis.

Планъ каменнаго отхожаго мѣста на 7 очковъ.

(Одно окошко отдѣльно закрываемое).

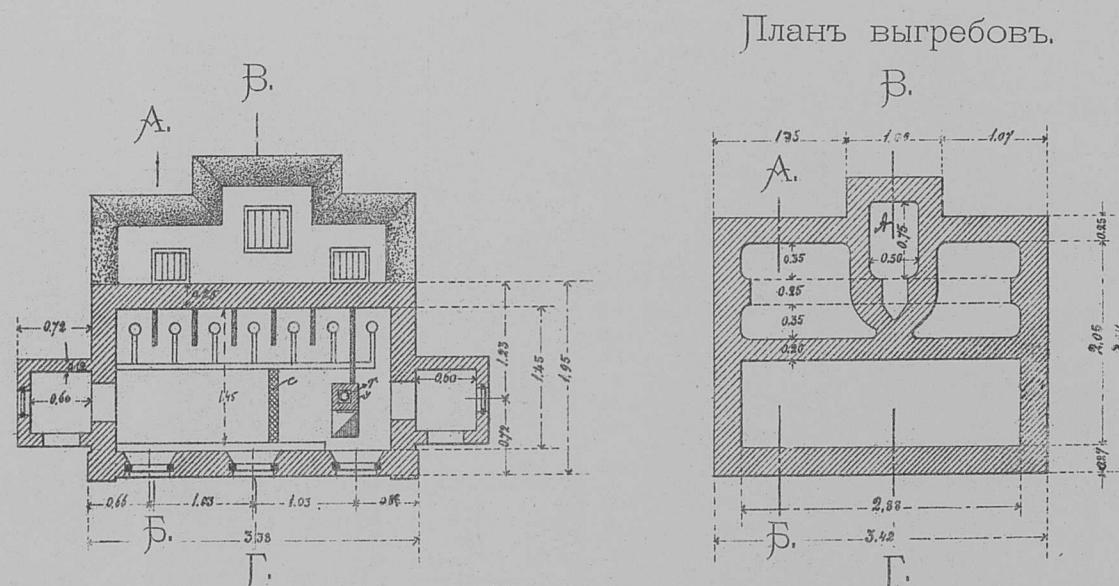

Типъ № 5.

Каменное отхожее мѣсто на 6 очковъ съ выгребомъ.

(Одно окошко отдѣльно закрываемое).

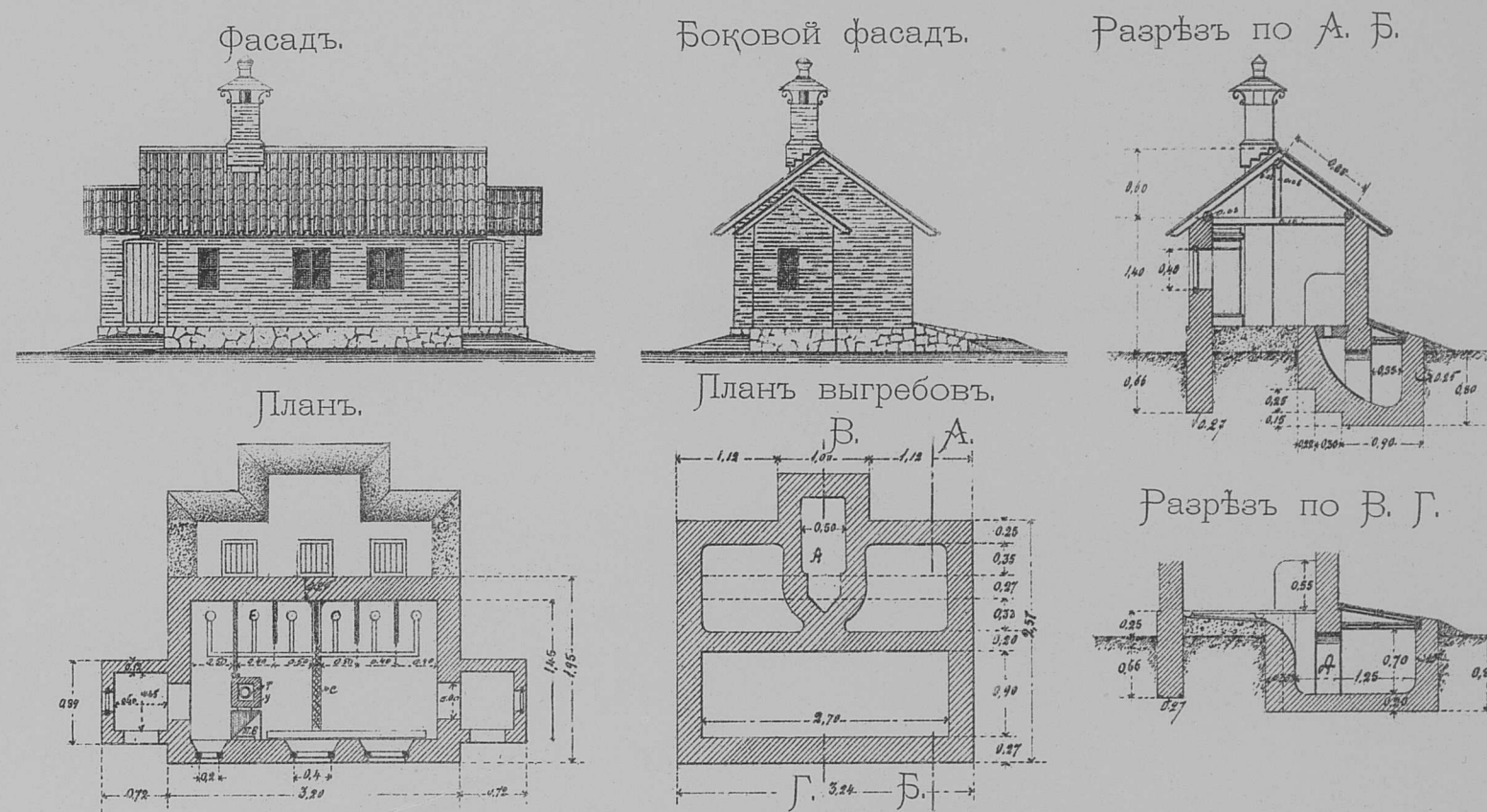

Типъ № 7.

Каменное отхожее мѣсто на 9 очковъ съ выгребомъ.

(Одно окошко отдѣльно закрываемое).

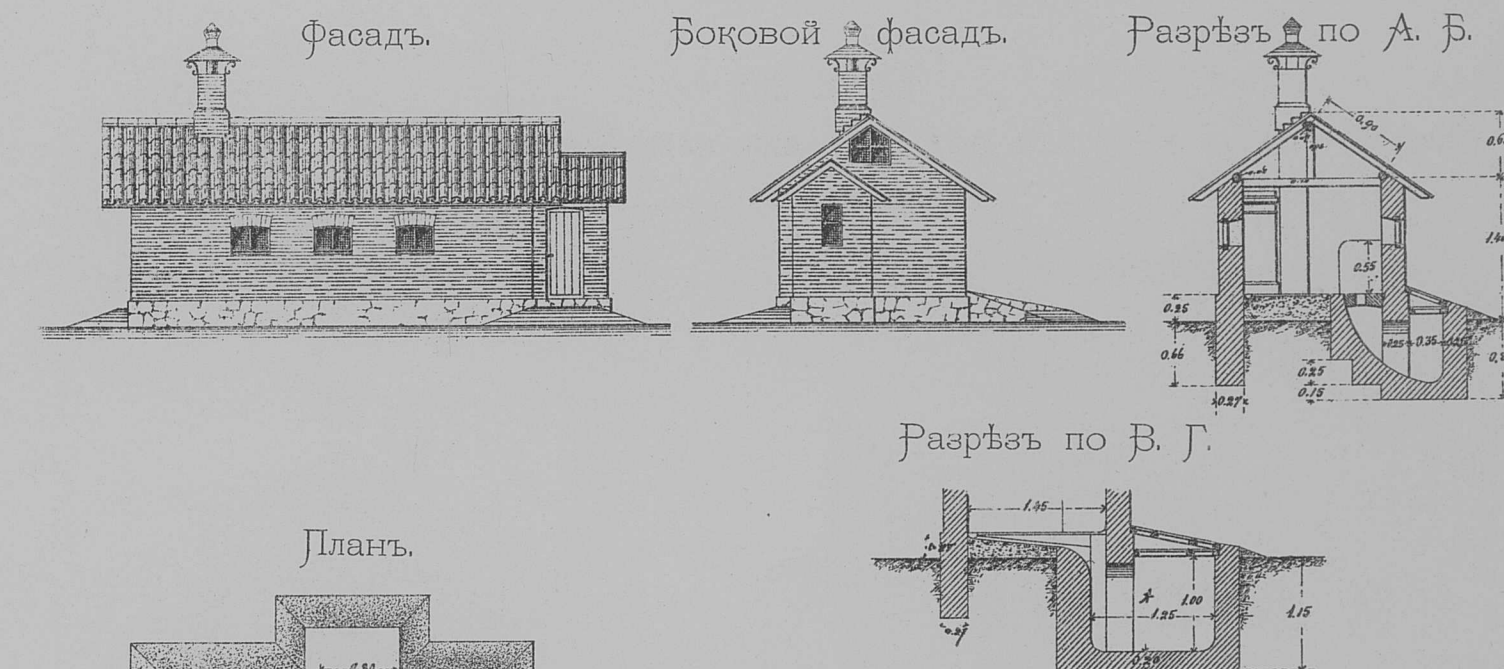

Примѣчанія:

Стѣны выгребовъ и зданій до оконъ изъ твердой не пористой породы камня на цементномъ растворе.

Полъ и панель до подоконника оштукатурены цементнымъ растворомъ и промазаны горячимъ боровымъ масломъ 2 раза.

Писсуары устроены въ видѣ канавокъ, отводящихъ мочу въ отпѣленіе выгребовъ для жидкостей А. Диаметръ очковъ, форма и расположеніе ихъ приняты такіе, чтобы моча не попадала въ выгребъ для густыхъ экскрементовъ, а направлялась по канавкамъ въ особое отпѣленіе выгребовъ для мочи А.

Канавки для мочи (лит. С.) должны быть перекрыты желѣзными рѣшетками.

Зловоніе изъ выгребовъ направляется трубами въ проходъ образуемый чугунной трубой Т. и кирпичной стѣнной трубой У.

Масштабъ къ типамъ каменныхъ отхожихъ мѣстъ.



ТИПЫ ОТХОЖИХЪ МѢСТЪ ПРИ КАЗАРМАХЪ.

Типъ № VIII.

Каменное отхожее мѣсто для одной роты на 11 очковъ съ выгребомъ.
(Одно окошко отдельно закрываемое).

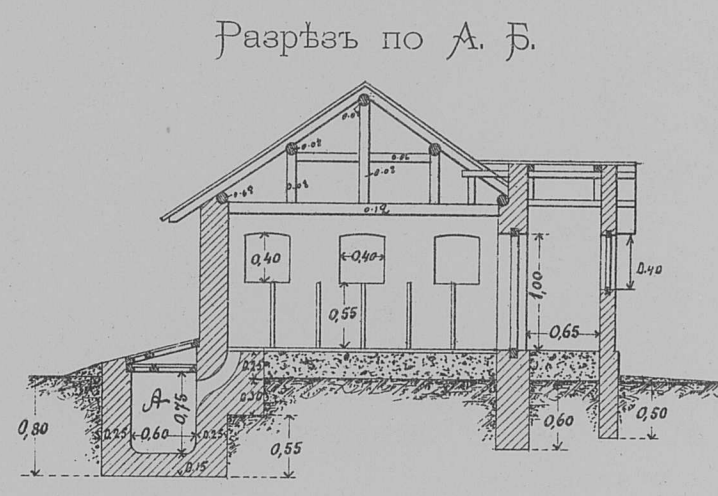
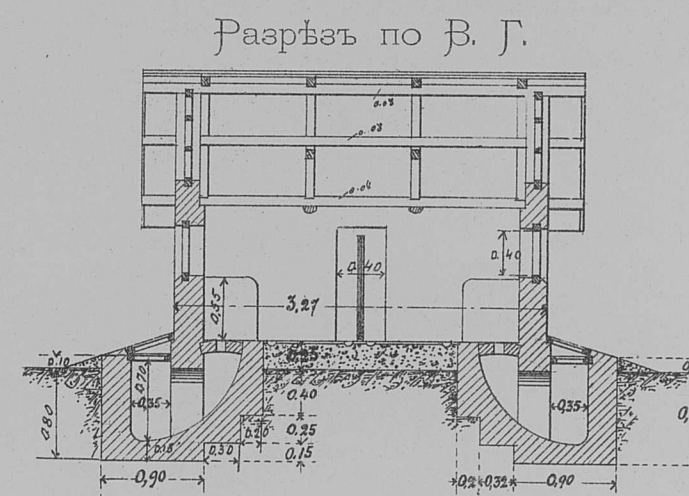
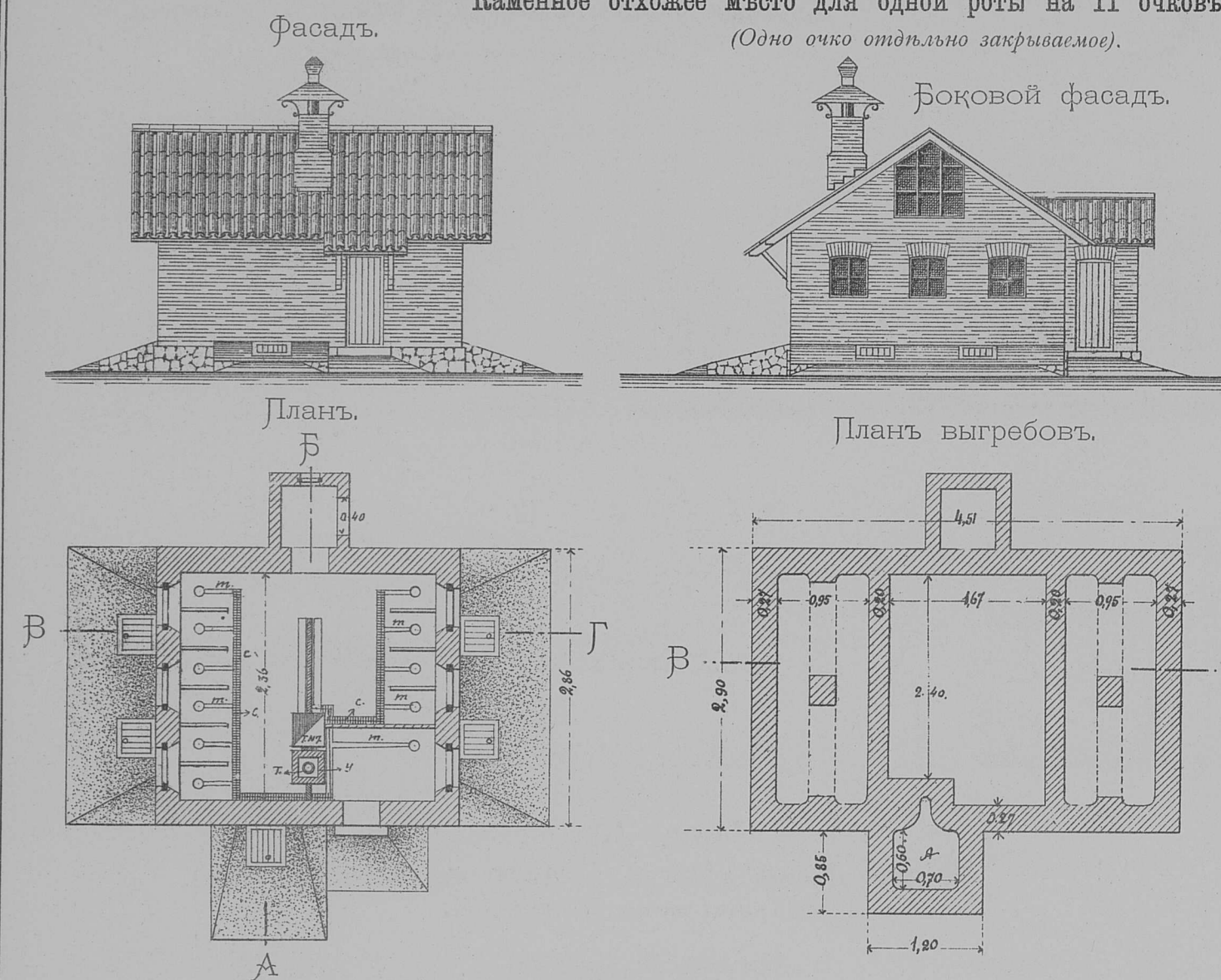

Планъ выгребовъ.

Типъ № IX.

Каменное отхожее мѣсто для двухъ ротъ на 13 очковъ съ выгребомъ.
(Одно окошко отдельно закрываемое).

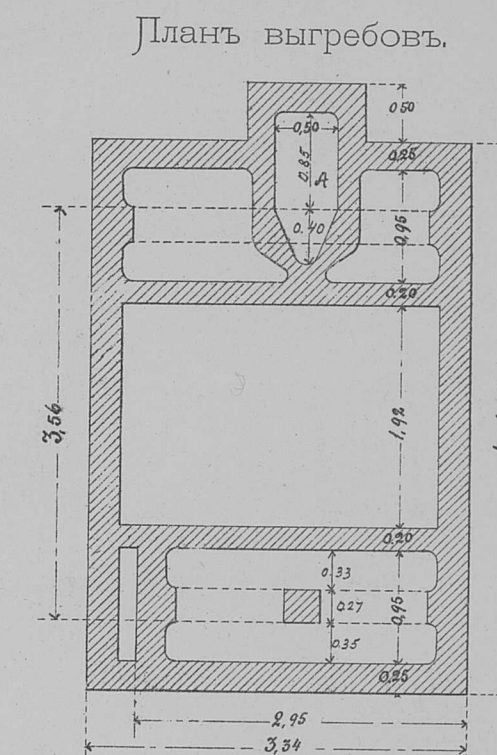
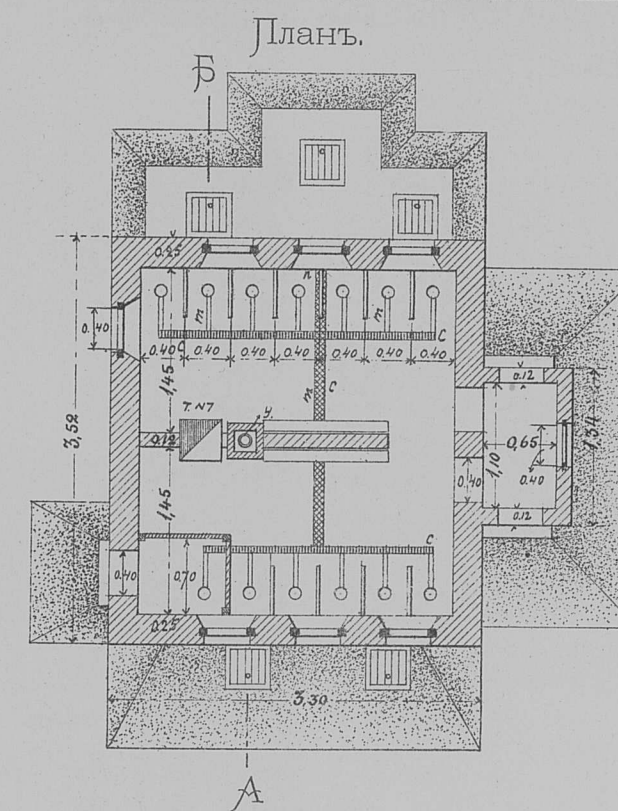
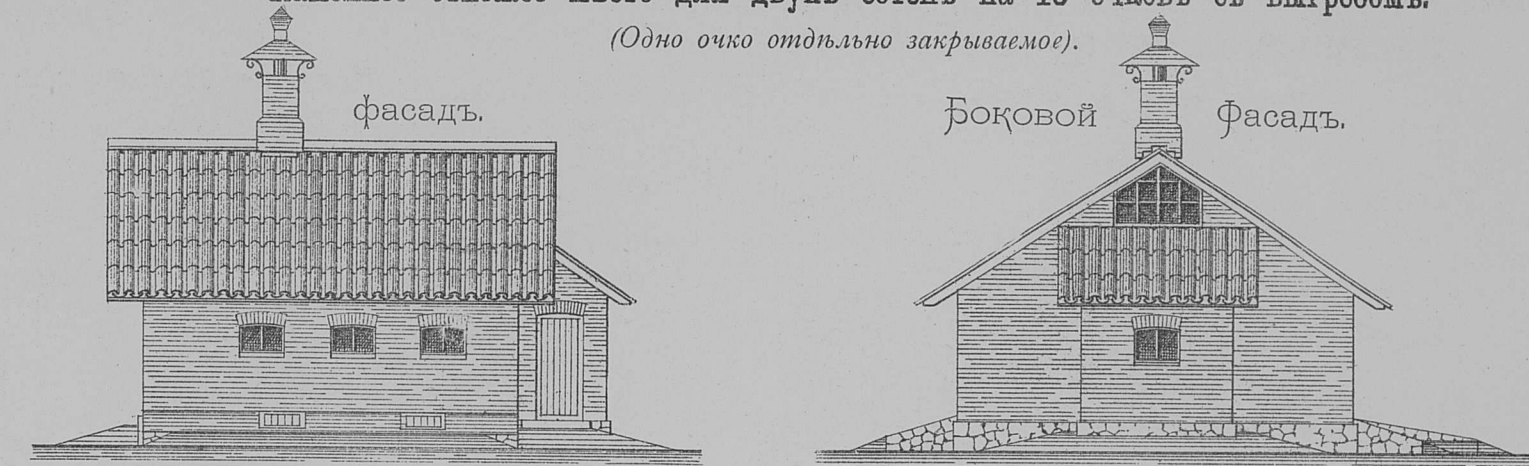

Разрѣзъ по А. Б.

Разрѣзъ по А. Б.

Типъ № X.

Каменное отхожее мѣсто для двухъ ротъ или трехъ сотенъ на 22 очка съ выгребомъ.
(Два окошка отдельно закрываемыхъ).

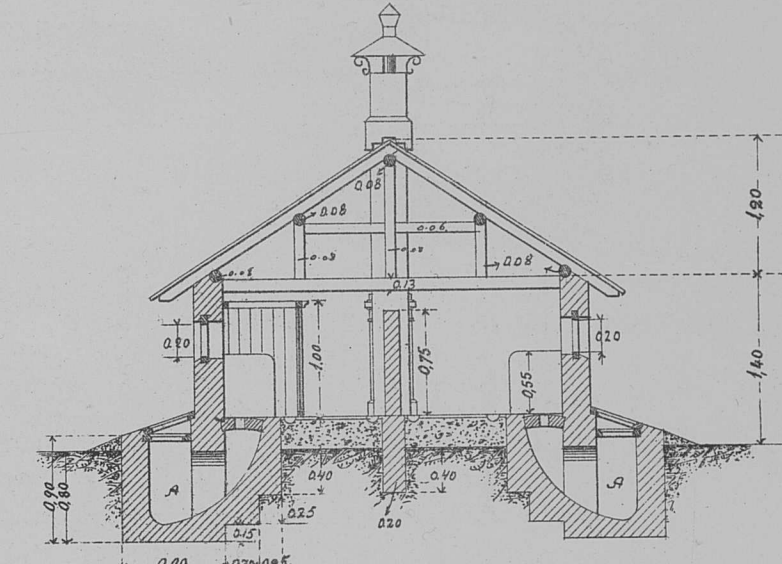
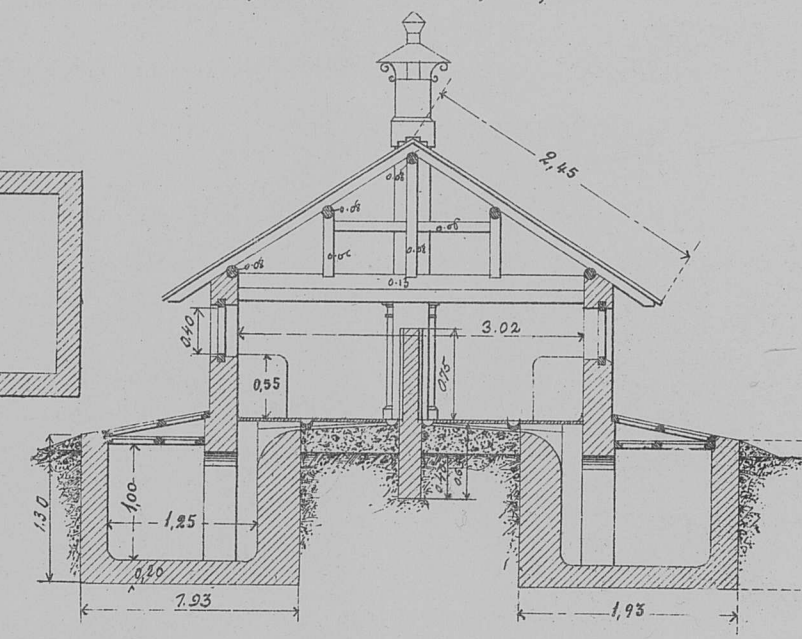
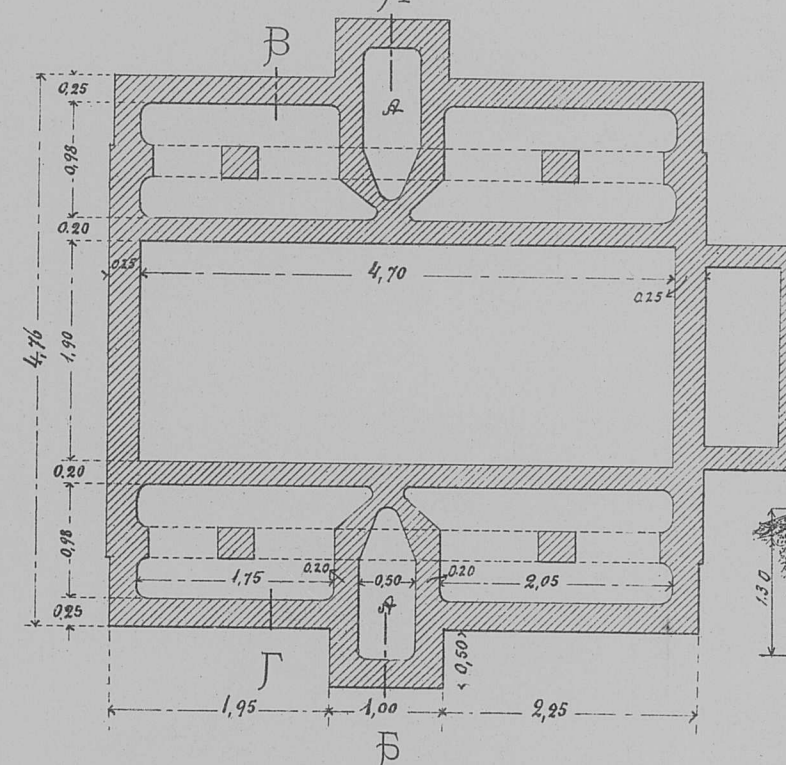

Типы отхожихъ мѣстъ съ выдвижными ящиками.

Деревян. отх. м. на 2 очка, Деревянное отхожее мѣсто на 3 очка.

Деревянное отхожее мѣсто на 4 очка.

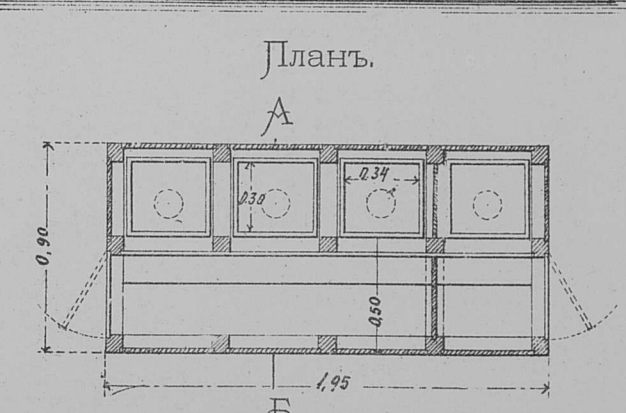
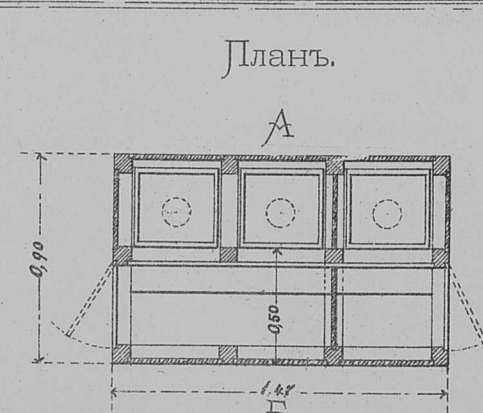
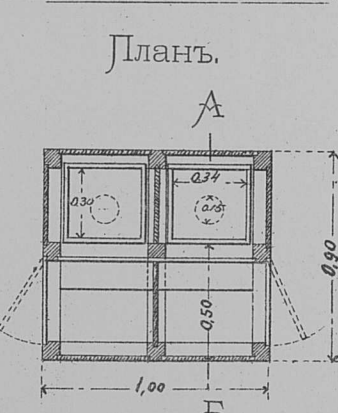
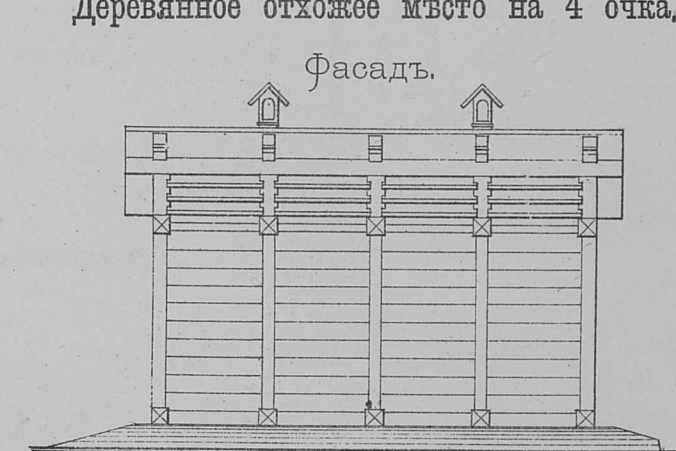
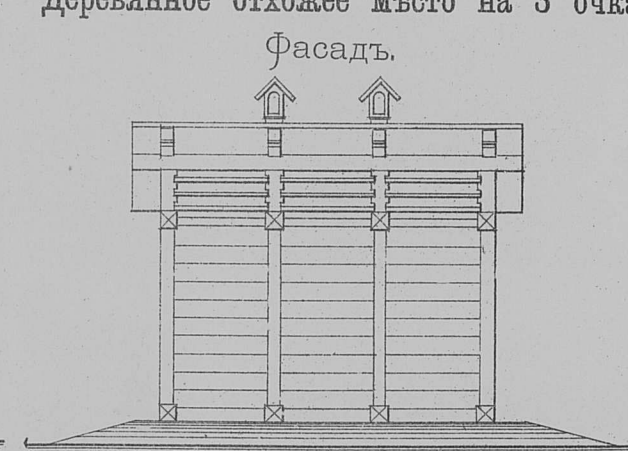
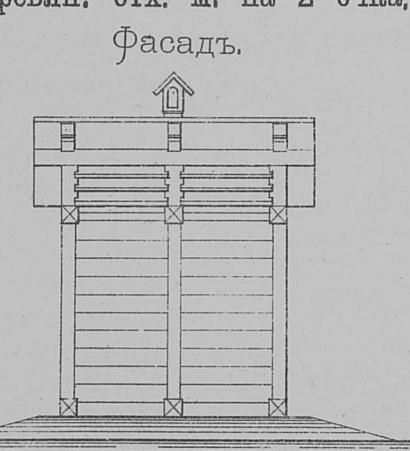
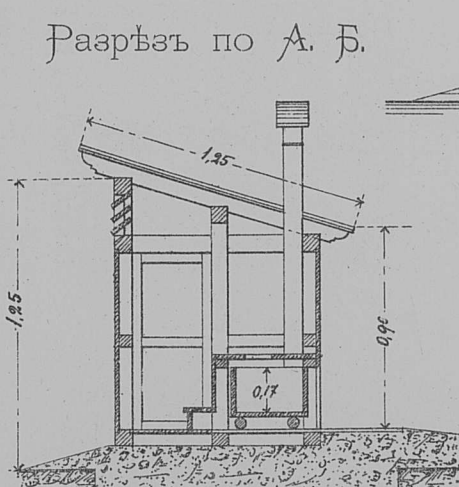
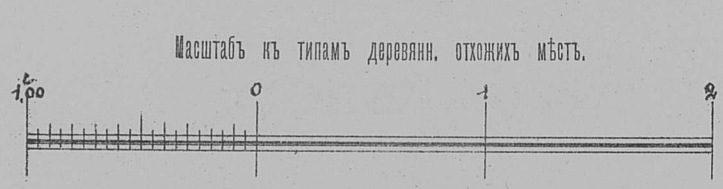
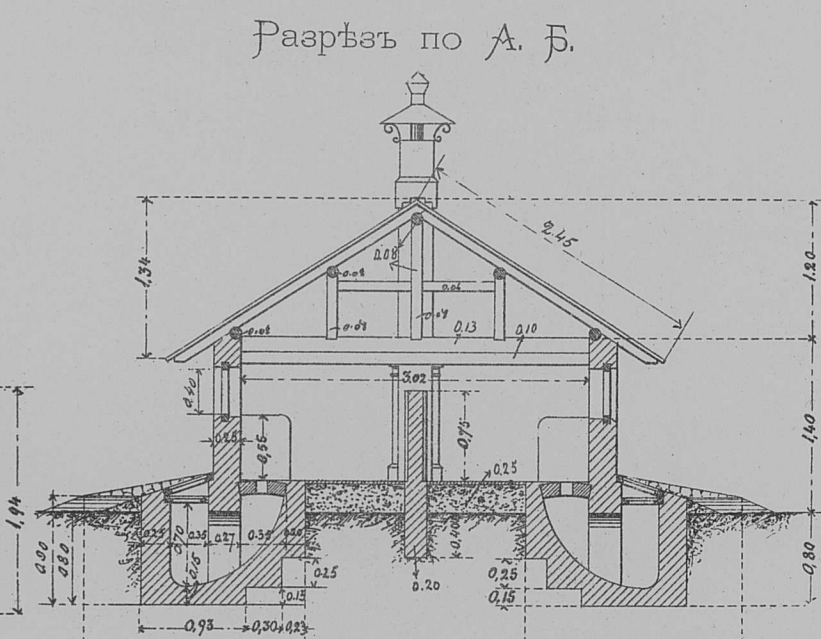
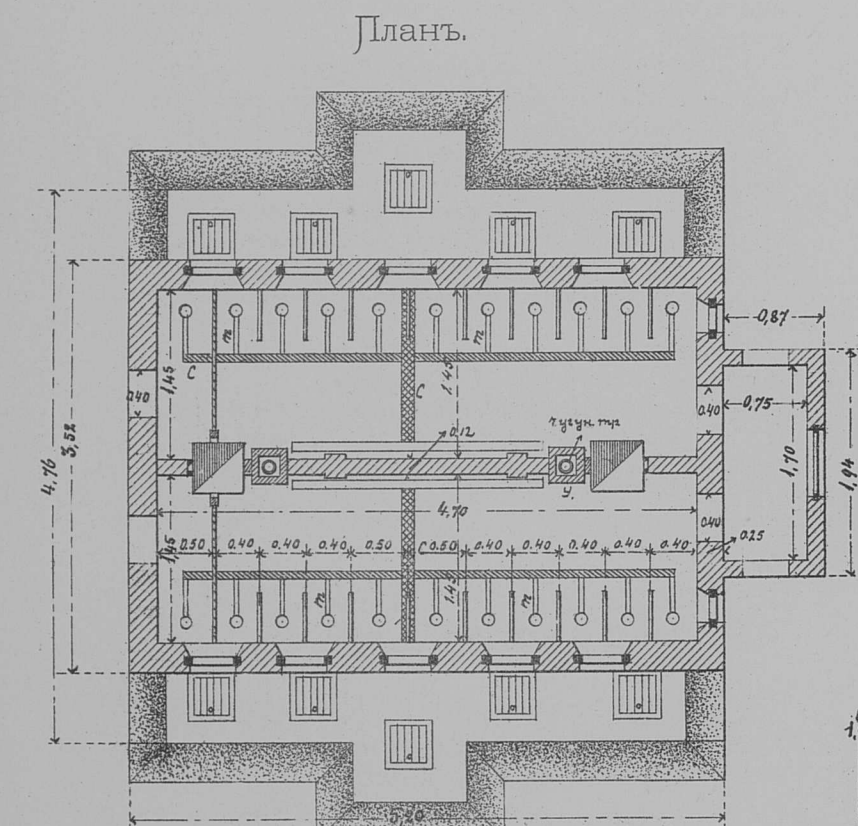

ՇԵՄԱՆԻ ԽՈՎՈՐԴՆԻԿՈՎ ՇԽՐՎՈՐԴ:

ՈՂՈՍՍ 114:40 ԽԵՐ:

ԴՈՎՆԻՅ ՓՈՐՈՐԴ:

ՓՈՐՈՐԴ ՇԵՄԱՆԻ ՇՈՐԴ:



ԵՐԽՆԵՅԻ ՓՈՐՈՐԴ:

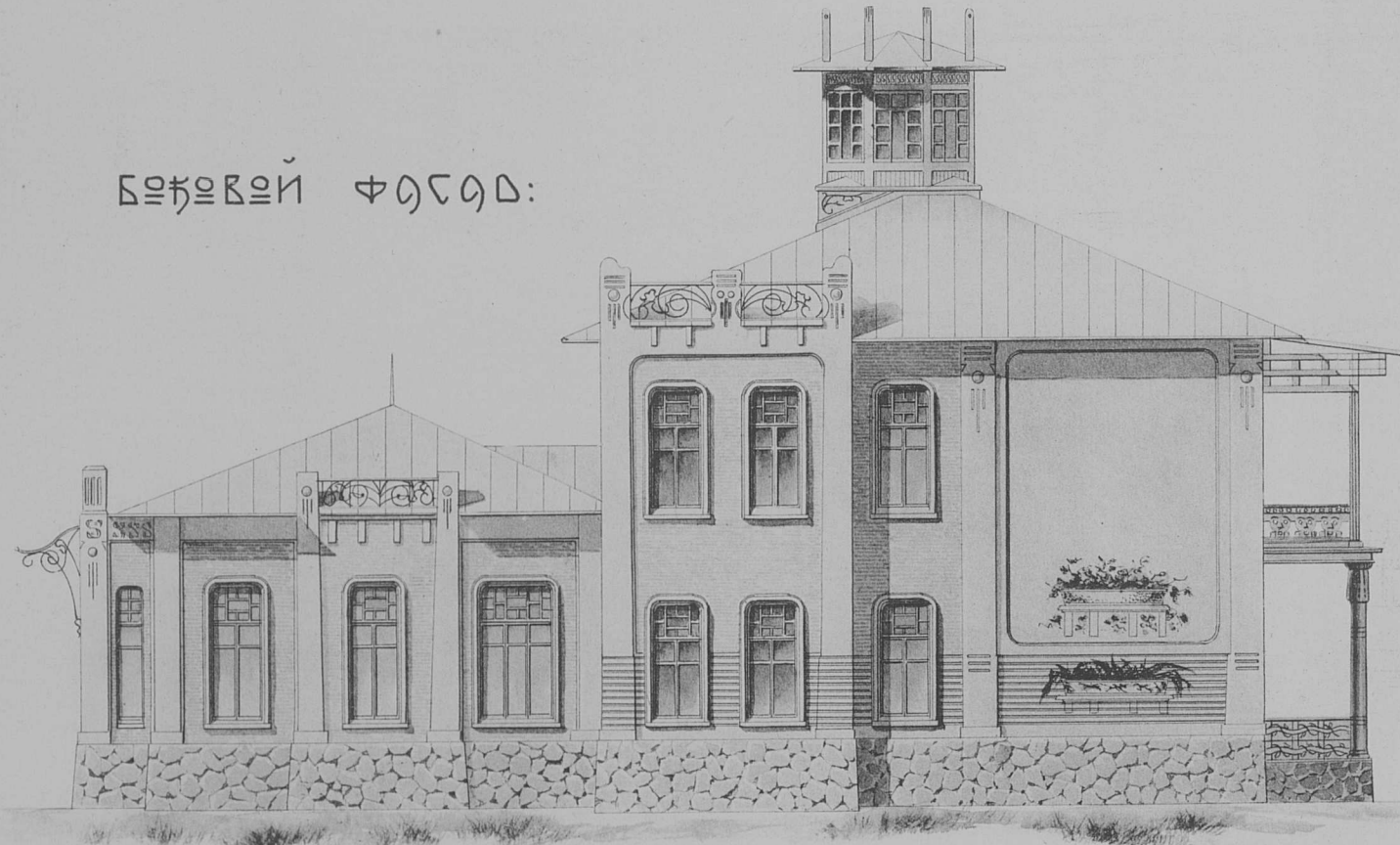

ՓՈՐՈՐԴ ՇԵՄԱՆԻ ԽՈՎՈՐԴ:



ԲՈՅՐԵՅ ՈՂՈՐԴ:

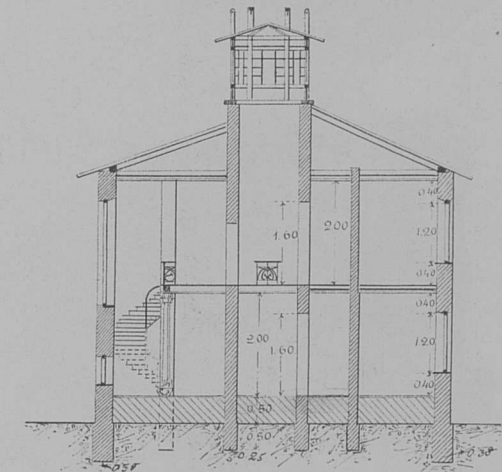

ԲՈՅՐԵՅ ՈՂՈՐԴՆԻ: ԽՈՎՈՐԴ ՇԵՄԱՆԻ:

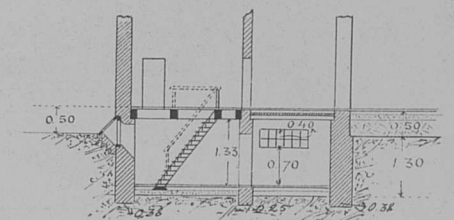

ՇԵՄԱՆԻ ԽՈՎՈՐԴՆԻԿՈՎ ՇԽՐՎՈՐԴ. 1.80 ԽՈՎՈՐԴՆԻԿՈՎ ՇԽՐՎՈՐԴՆԻԿՈՎ (ՇԵՄԱՆԻ):

ԲՈՅՐԵՅ ՈՂՈՐԴ:



ՈՂՈՐԴ 1. ՇԵՄԱՆԻ:

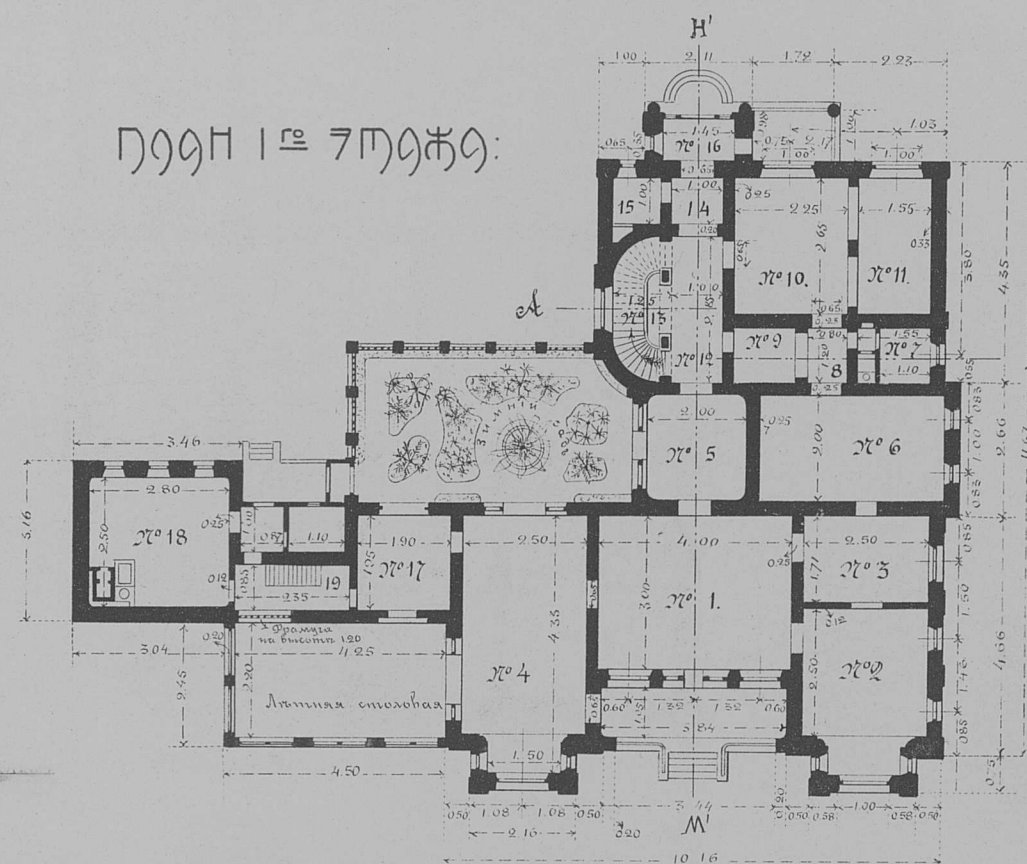

ՈՂՈՐԴ 2. ՇԵՄԱՆԻ:

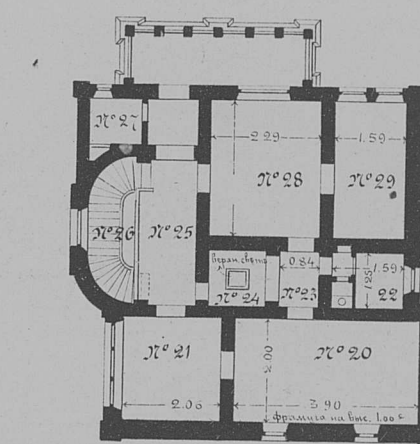

ՈՂՈՐԴ 3. ՇԵՄԱՆԻ:

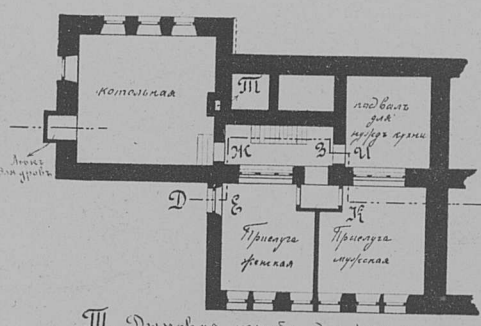

ՇԵՄԱՆԻ ԽՈՎՈՐԴՆԻԿՈՎ ՇԽՐՎՈՐԴ:

1. ԶՈՐԴ: 12.00 ԽՈՎՈՐԴՆԻԿՈՎ: 0.94 ԽՈՎՈՐԴՆԻԿՈՎ
2. ԶՈՐԴՆԻԿՈՎ: 7.37 . 17.5 ԽՈՎՈՐԴՆԻԿՈՎ: 3.70 .
3. ԶՈՐԴՆԻԿՈՎ: 4.27 . 18.5 ԽՈՎՈՐԴՆԻԿՈՎ: 7.00 .
4. ԶՈՐԴՆԻԿՈՎ: 1.97 . 19.5 ԽՈՎՈՐԴՆԻԿՈՎ: 1.97 .
5. ԶՈՐԴՆԻԿՈՎ: 4.00 . 20.0 ԽՈՎՈՐԴՆԻԿՈՎ: 7.80 .
6. ԶՈՐԴՆԻԿՈՎ: 7.50 . 21.0 ԽՈՎՈՐԴՆԻԿՈՎ: 4.17 .
7. ԶՈՐԴՆԻԿՈՎ: 1.80 . 22.0 ԽՈՎՈՐԴՆԻԿՈՎ: 1.92 .
8. ԶՈՐԴՆԻԿՈՎ: 0.96 . 23.0 ԽՈՎՈՐԴՆԻԿՈՎ: 1.05 .
9. ԶՈՐԴՆԻԿՈՎ: 1.44 . 24.0 ԽՈՎՈՐԴՆԻԿՈՎ: 1.44 .
10. ԶՈՐԴՆԻԿՈՎ: 5.96 . 25.0 ԽՈՎՈՐԴՆԻԿՈՎ: 3.85 .
11. ԶՈՐԴՆԻԿՈՎ: 4.10 . 26.0 ԽՈՎՈՐԴՆԻԿՈՎ: 2.50 .
12. ԶՈՐԴՆԻԿՈՎ: 2.85 . 27.0 ԽՈՎՈՐԴՆԻԿՈՎ: 1.10 .
13. ԶՈՐԴՆԻԿՈՎ: 2.50 . 28.0 ԽՈՎՈՐԴՆԻԿՈՎ: 6.06 .
14. ԶՈՐԴՆԻԿՈՎ: 1.00 . 29.0 ԽՈՎՈՐԴՆԻԿՈՎ: 4.21 .
15. ԶՈՐԴՆԻԿՈՎ: 0.95 . ԽՈՎՈՐԴՆԻԿՈՎ: 116.40 .

ՄՈՎՈՐԴՆԻԿՈՎ ԶՈՐԴ ՓՈՐՈՐԴՆԻԿՈՎ և ԲՈՅՐԵՅ ՈՂՈՐԴ:

ՄՈՎՈՐԴՆԻԿՈՎ ԶՈՐԴ ՈՂՈՐԴՆԻԿՈՎ և ԲՈՅՐԵՅ ՈՂՈՐԴ:

Казарма продовольственного пункта.

Фасадъ

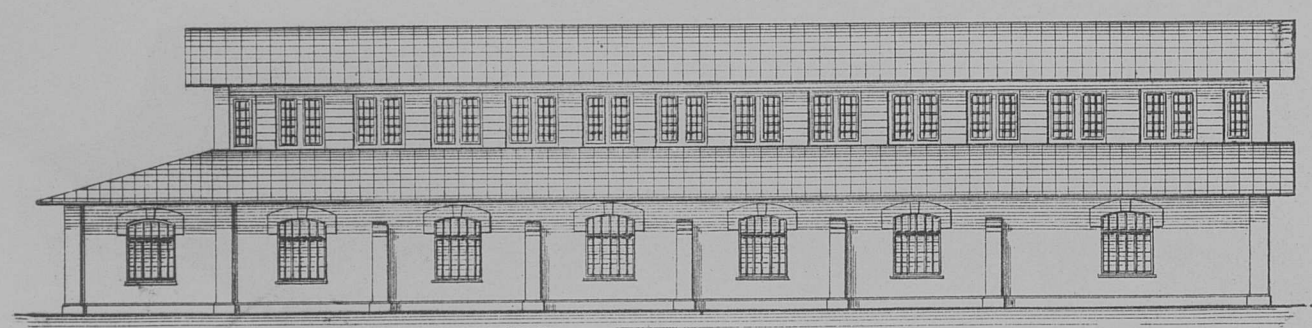

Планъ

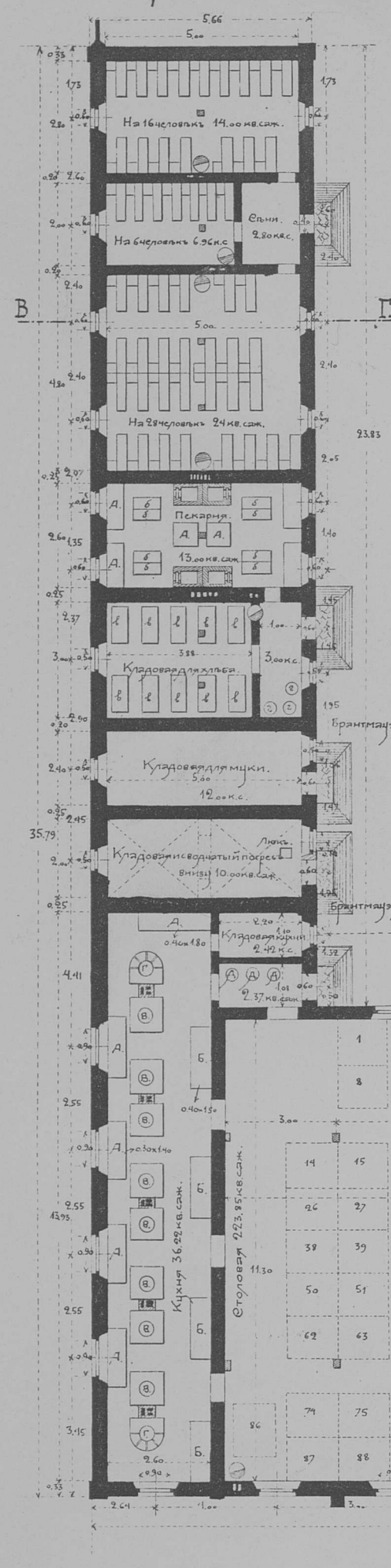

Разрѣзъ по А Б

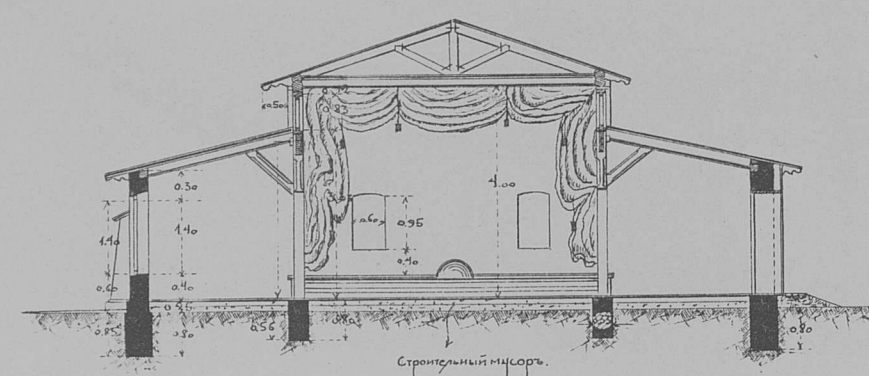

Продольный разрѣзъ

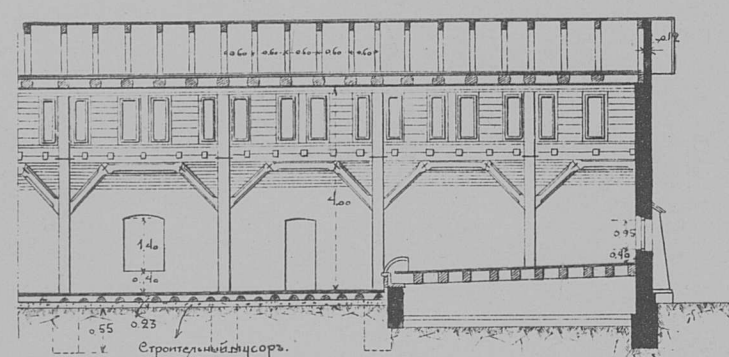

Масштабъ для черт. казармы

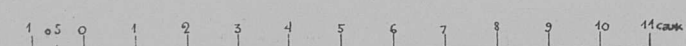

Разрѣзъ по В Г

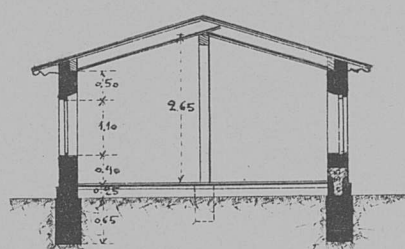

Условныя обозначенія

- А Столы для пригот. пищи
- Б Столы для раздачи
- В Котлы
- Г Кубы
- Д Кадки для воды
- е Дежи
- в Полки
- г Кадки

ПРИМѢЧАНІЕ:

Перегонные котлы съ кузнецъ В. системы Марръ и Спитко.

Общій видъ продовольственного пункта (на ст. Хайларъ).



Службы при продовольственномъ пунктѣ

Фасадъ

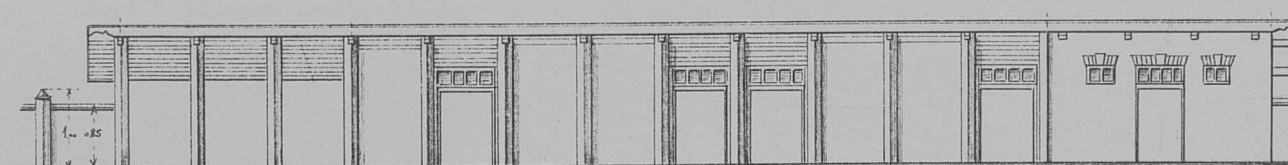

Разрѣзъ по А Б

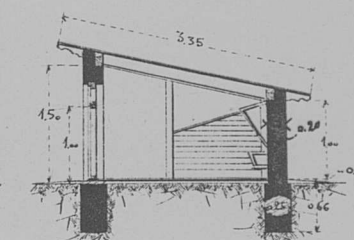

Планъ

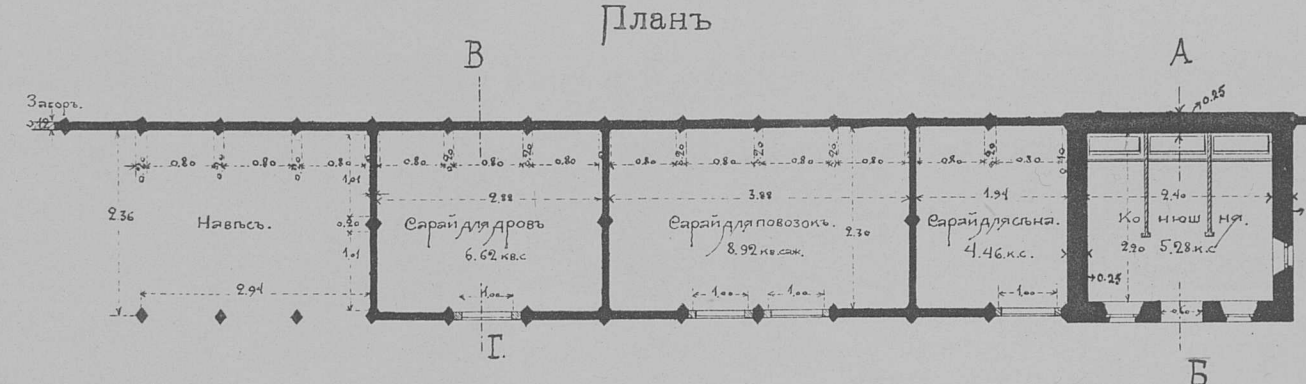

Разрѣзъ по В Г

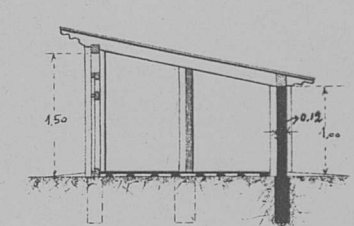

Домъ для коменданта и его помощника.

Фасадъ

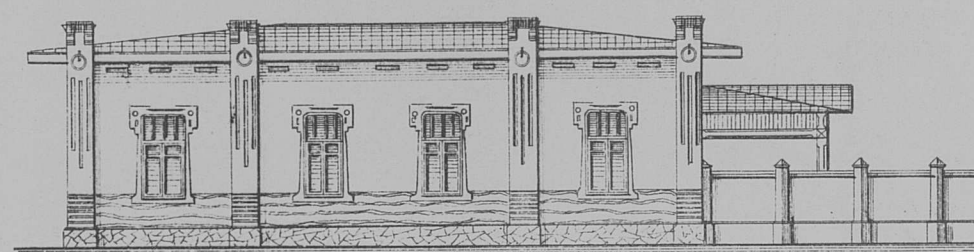

Планъ



Масштабъ для черт. дома коменд.

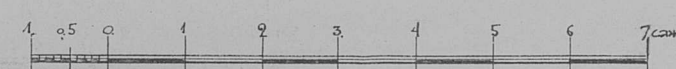

Разрѣзъ по А Б

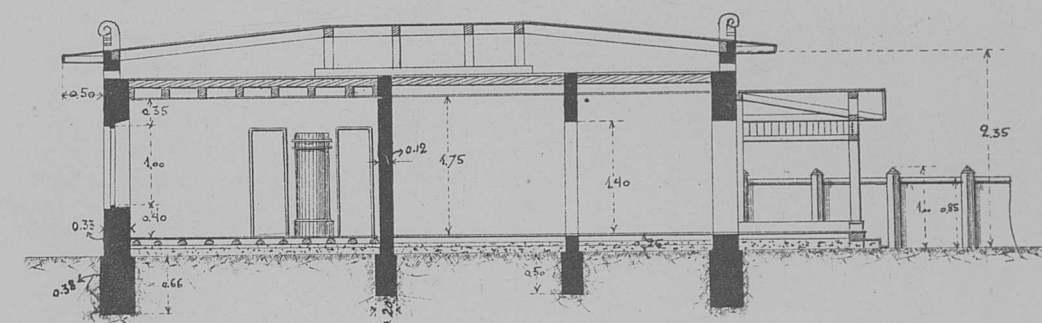

Генеральный планъ расположенія построекъ продовольственного пункта.

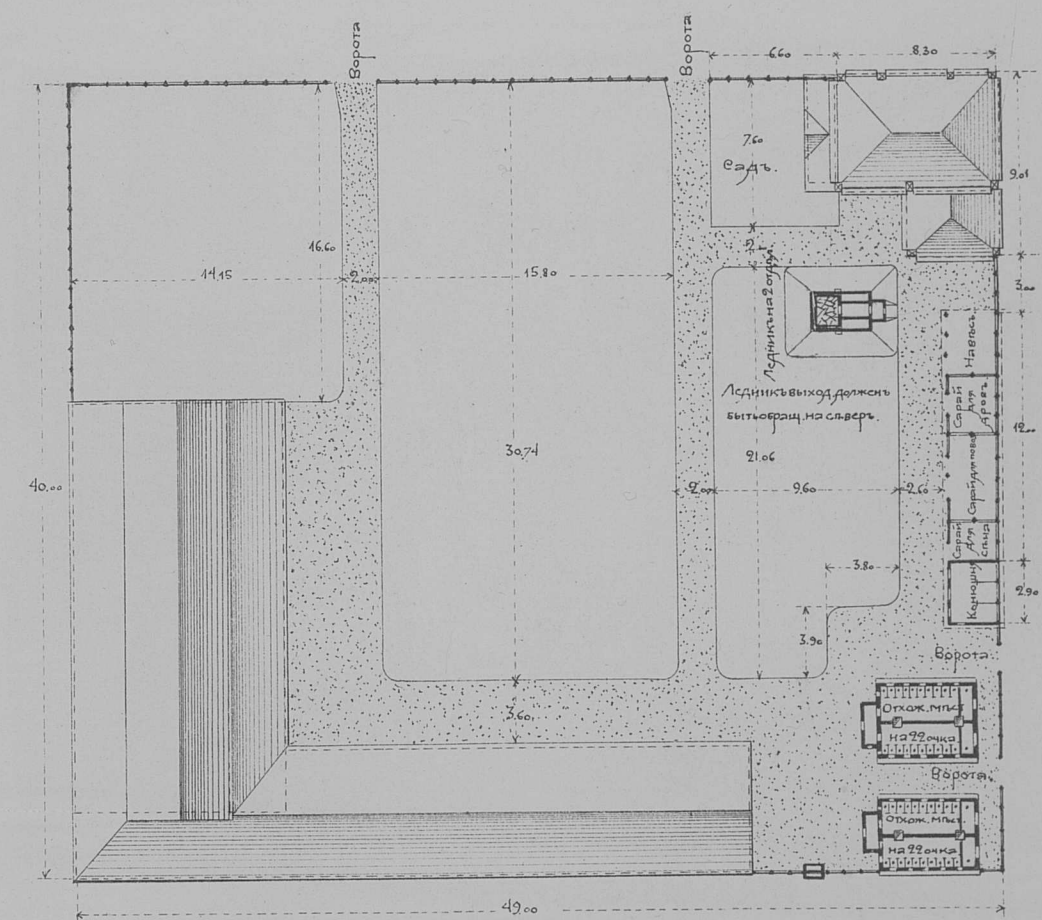

Масштабъ для генеральн. плана.

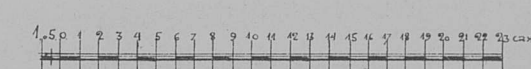

Видъ съ боку казармы продовольственного пункта (на ст. Бухеду).



Пассажирскій паровозъ о $\frac{3}{5}$ осяхъ системы КОМПАУНДЪ.

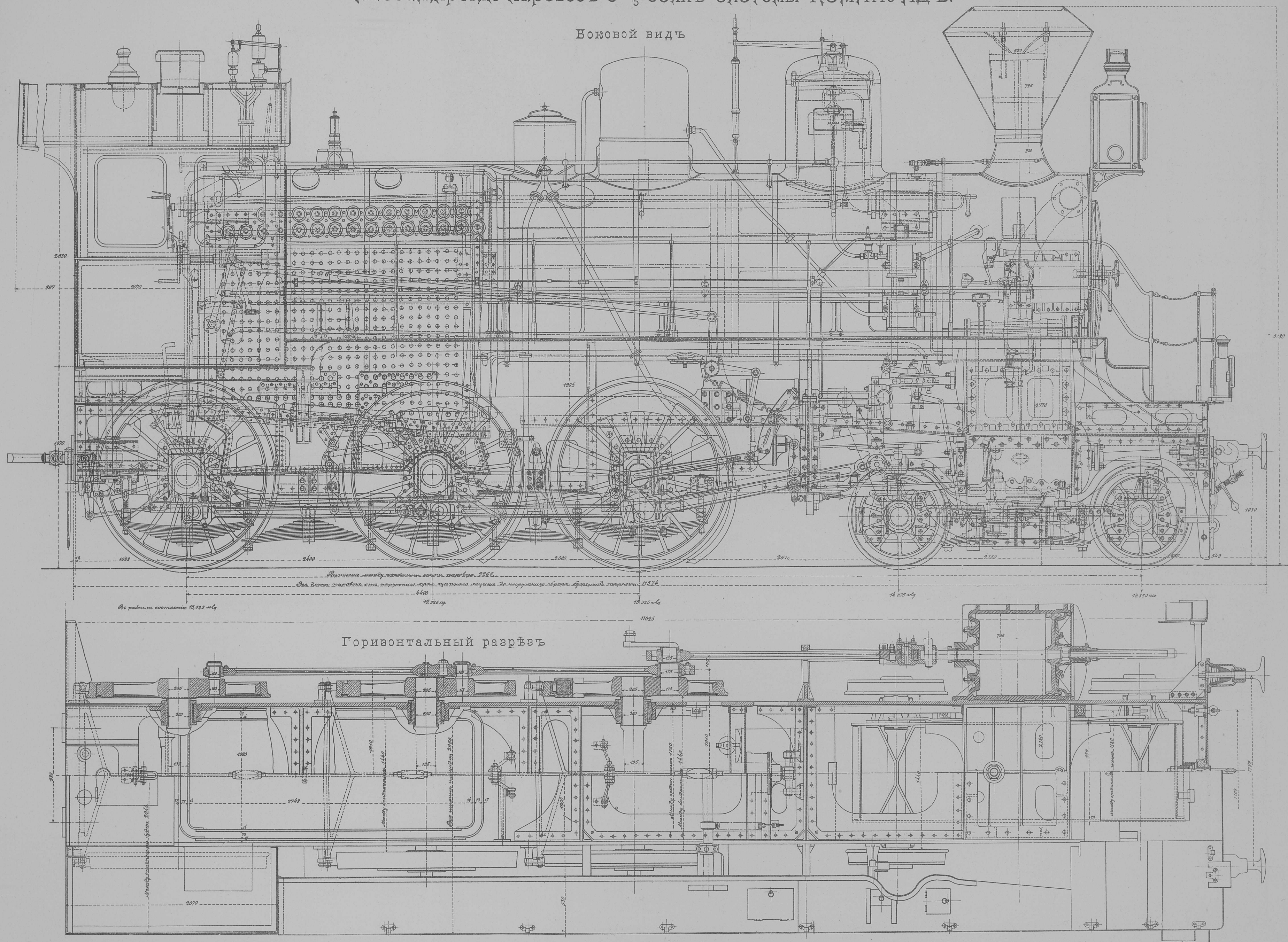

Серія Б—постройки Брянскаго завода отъ
№ 601 до № 640 вкл. 40 шт.
Серія А—постройки Харьковскаго завода отъ
№ 651 до № 695 вкл. 45 „
Главные размѣры паровоза.
Диаметръ цилиндра большаго 765 мм.

Диаметръ цилиндра малаго 510 „
Ходъ поршня 700 „
Диаметръ колесъ } ведущихъ 1730 „
 } тележечныхъ 930 „
Диаметръ котла внутреннй 1600 „
Давленіе пара (сверхъ 1 атм.) 14 атм.

Площадь рѣшетки 2,8 мтр².
Число дымогарн. трубъ 272 шт.
Наружн. діаметръ ихъ 51 мм.
Поверхность нагрѣва } топки 15,26 мтр².
 } дымогарн. трубъ . . . 190,88 „
 } общая 206,14 „

Парораспределение Гейзингеръ фонъ Вальденъ.
Отопление угольное.
Вѣсъ паровоза на службѣ 73.700 тон.
Полезный вѣсъ паровоза 43.000 „
Тормазъ Вестингауза.

Масштабъ
0 100 200 300 400 500 600 700 800 900 1000 мм.