

Типы водоемных зданий

съ бакомъ емкостью 12 куб. саж.

съ бакомъ емкостью 25 куб. саж.

Фасадъ

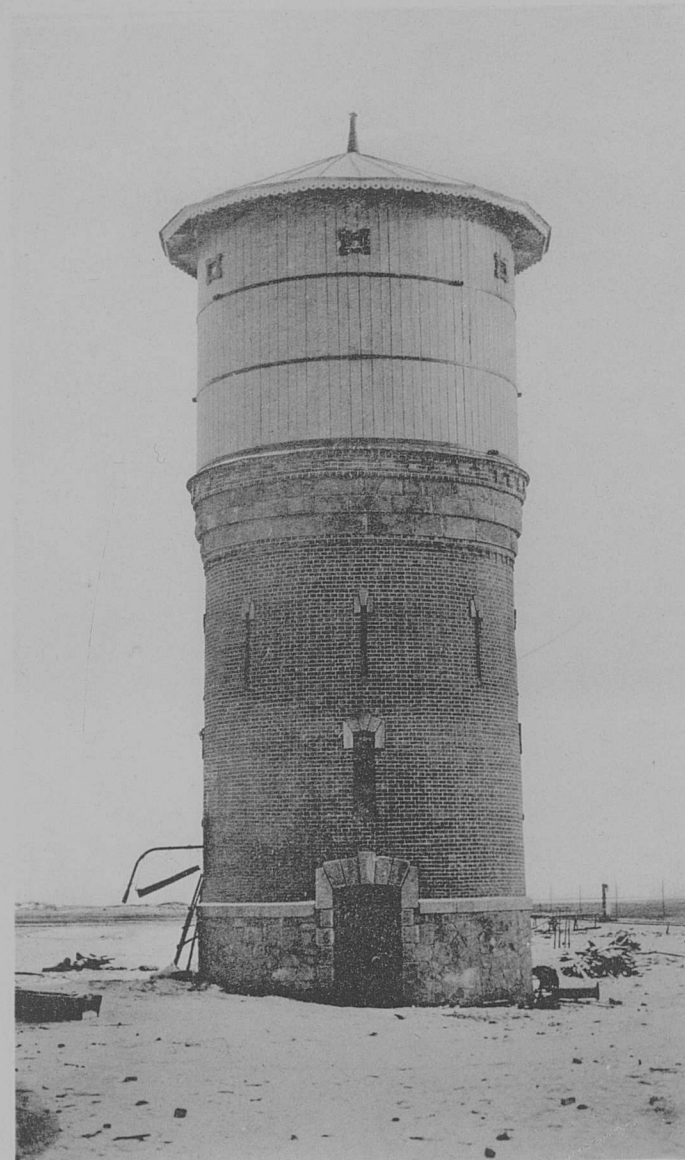

Вертикальный разръзъ

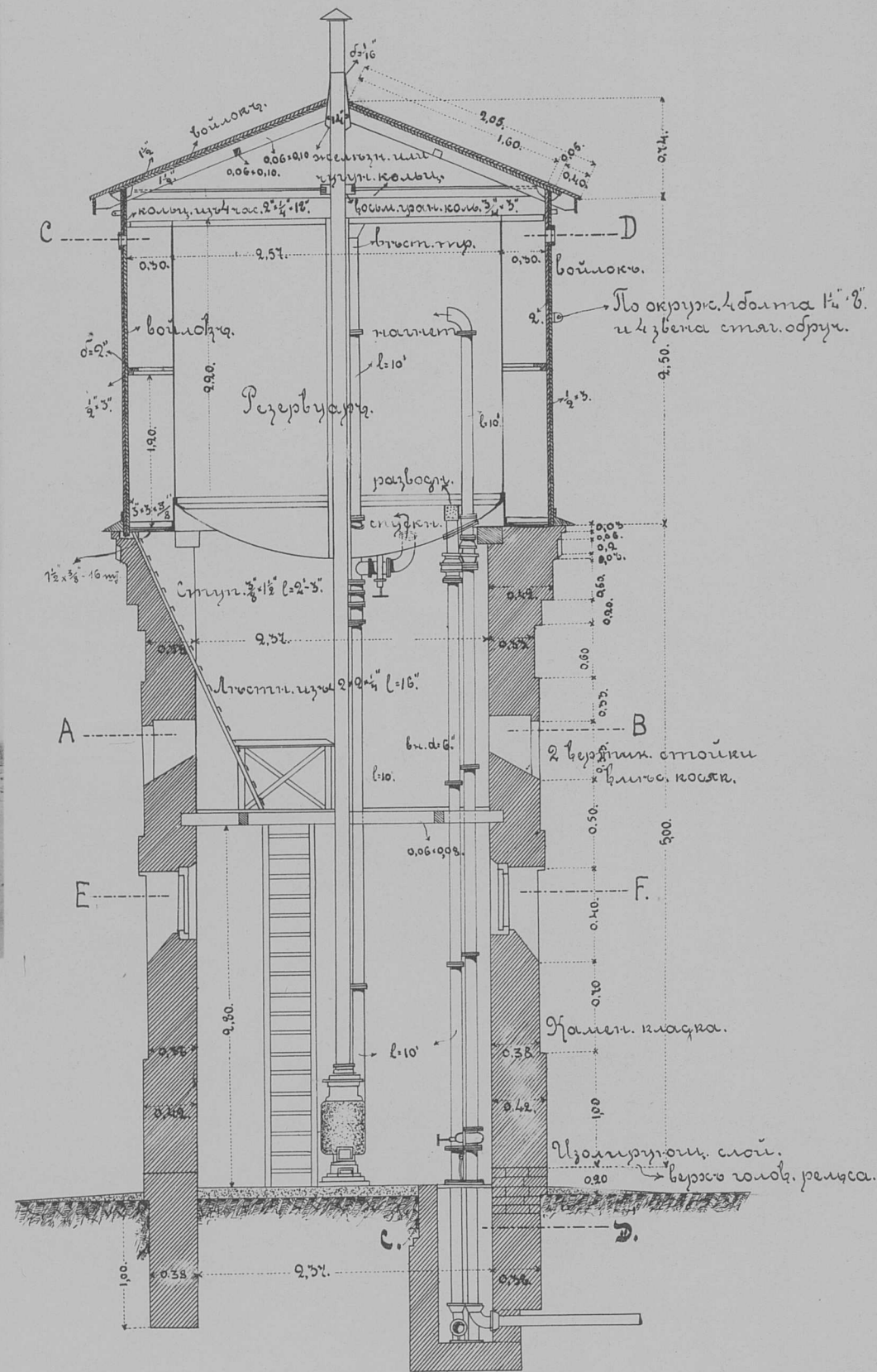

Планъ стропилъ и разръзъ по А В

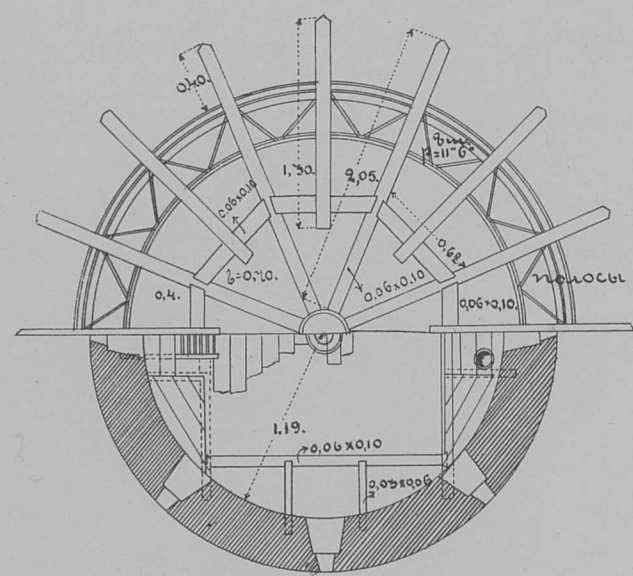

Деталь опоры

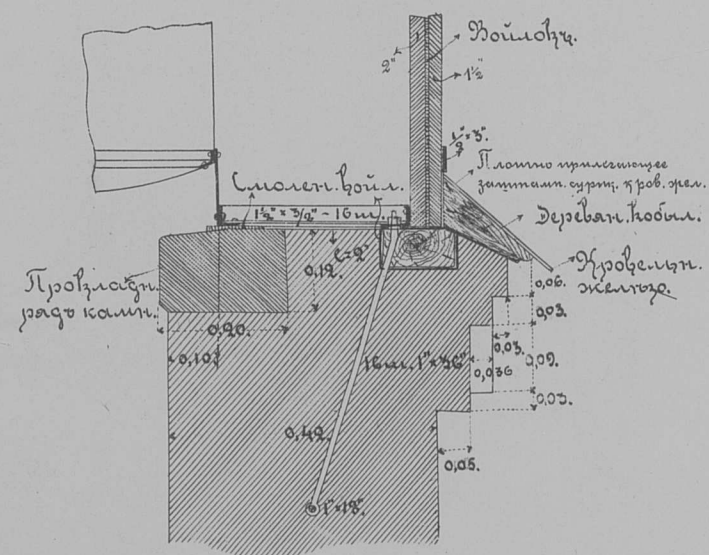

Горизонт. разръзы по Е F и C D

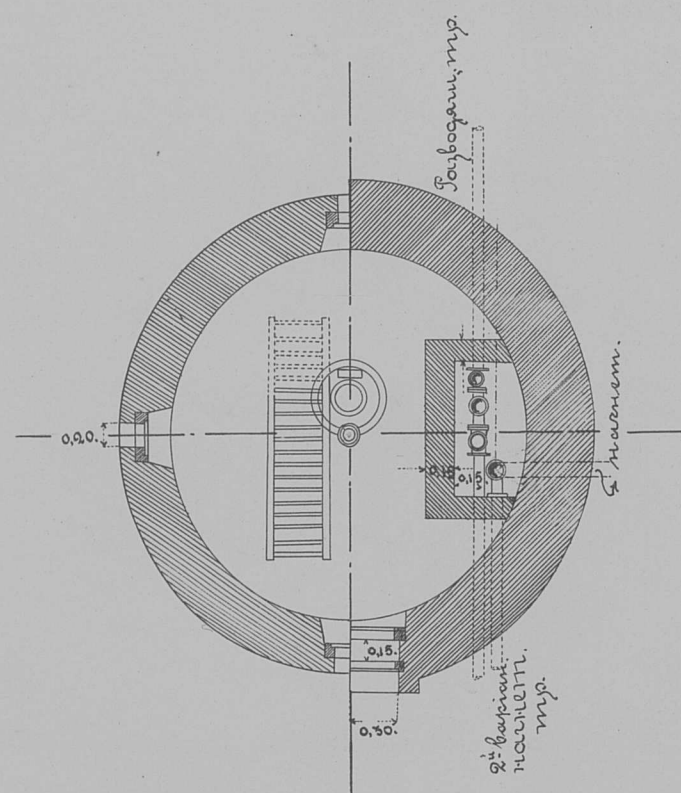

Масштабъ для разръзовъ
1:100 0 1 2 3 саж.

Фасадъ



Вертикальный разръзъ

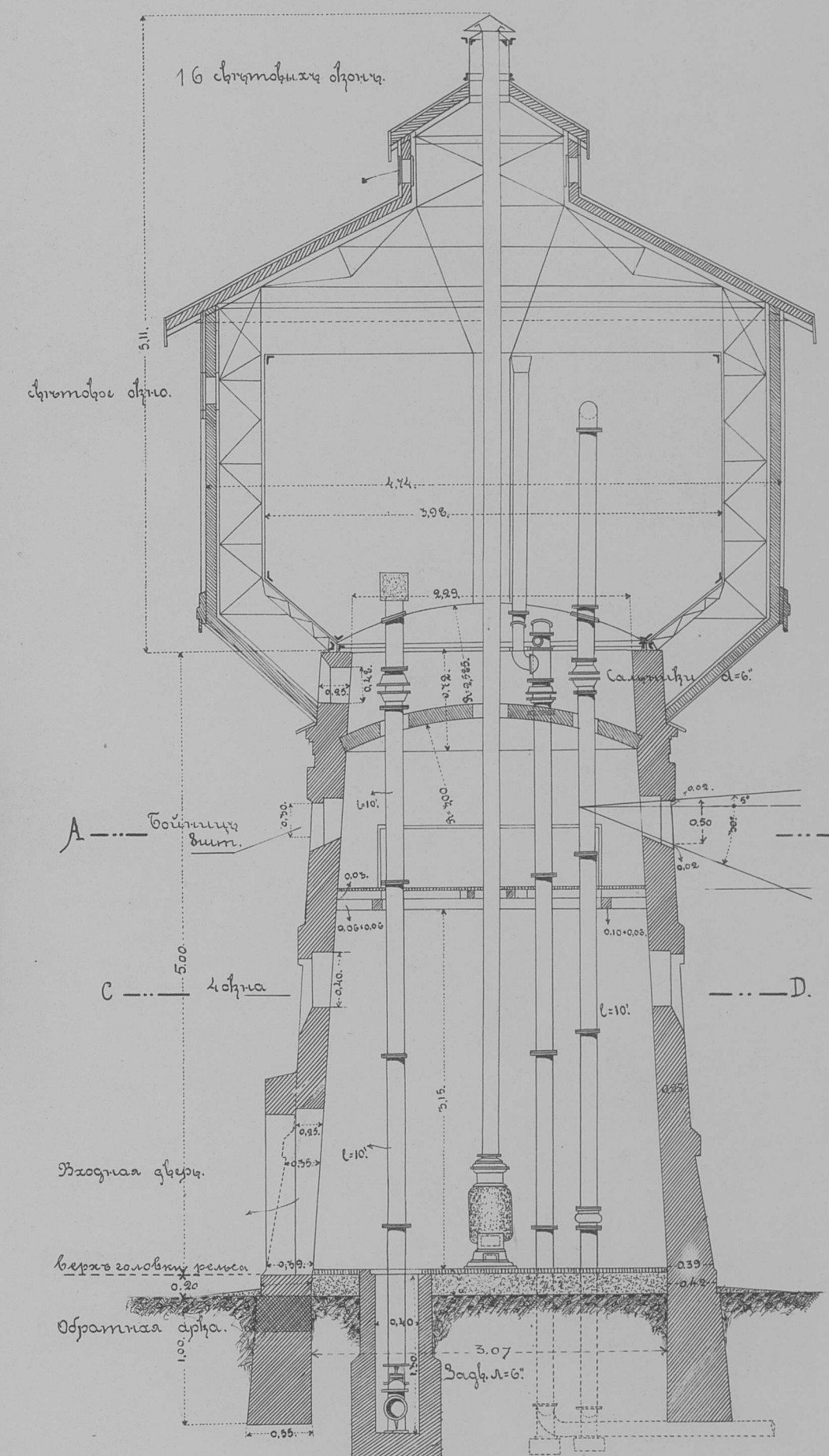

Деталь соединенія обруча

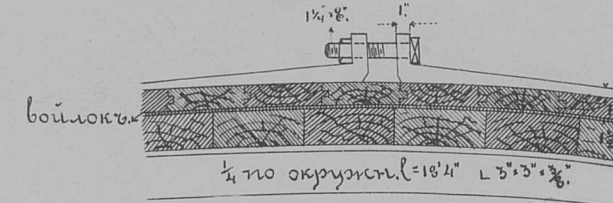

Устройство раздѣлки

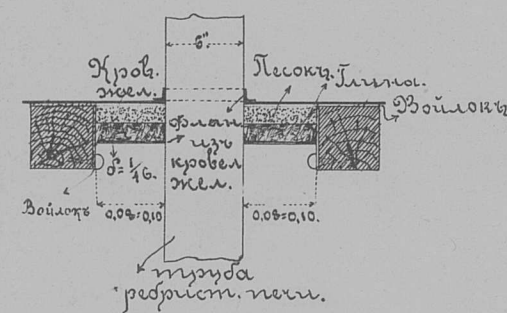

Деталь крыши

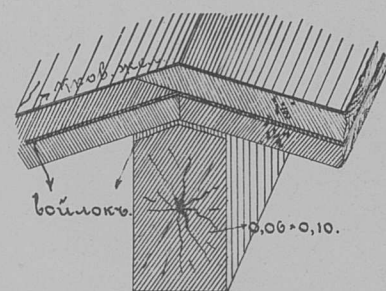

Фасады бойницъ
наружный внутренний

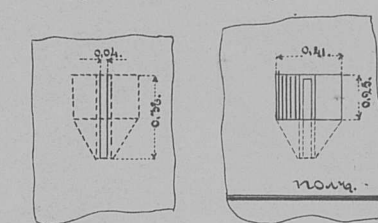

Планъ бойницъ

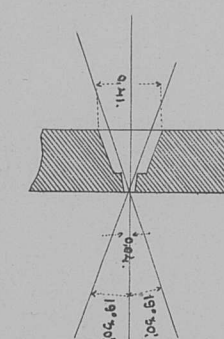

Горизонтальные разръзы по А В и C D

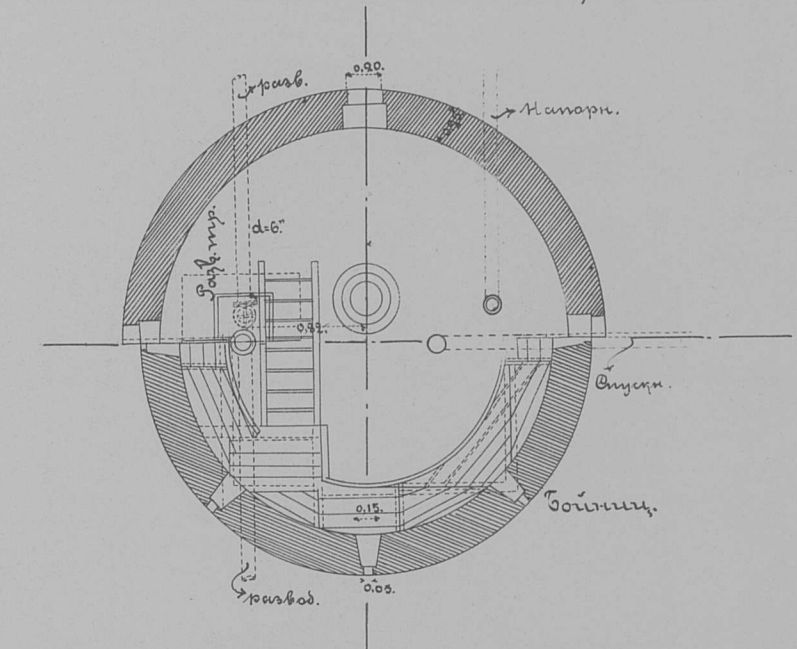

Масштабъ для деталей
1:50 0 0.5 1 1.5 2 саж.

ВЪСЪ ВОДОЕМНЫХЪ ЗДАНИЙ.

	12 куб. с. 25 куб. с.
	П У Д Ы.
Кладка стѣнъ и фундам. съ шатромъ и кровлей	21100 25700
Вѣсъ воды въ резервуарѣ	7000 14800
Желѣзо бака, каркасъ, связи и пр. части	400 1100
Всего	28500 41600
Площадь подошвы основанія, въ кв. дюймѣ	23300 44150
Давленіе на 1 кв. дюймъ площади грунта, въ пуд.	~ 1.2 ~ 0.90

Р. К. В. Ж. Д.

ВОДОЕМНУЮ ЗДАНИЮ.

РЕЗЕРВУАРЪ ЕМКОСТЮ 12 КУБ. САЖ.

Вертикальный разрьъ

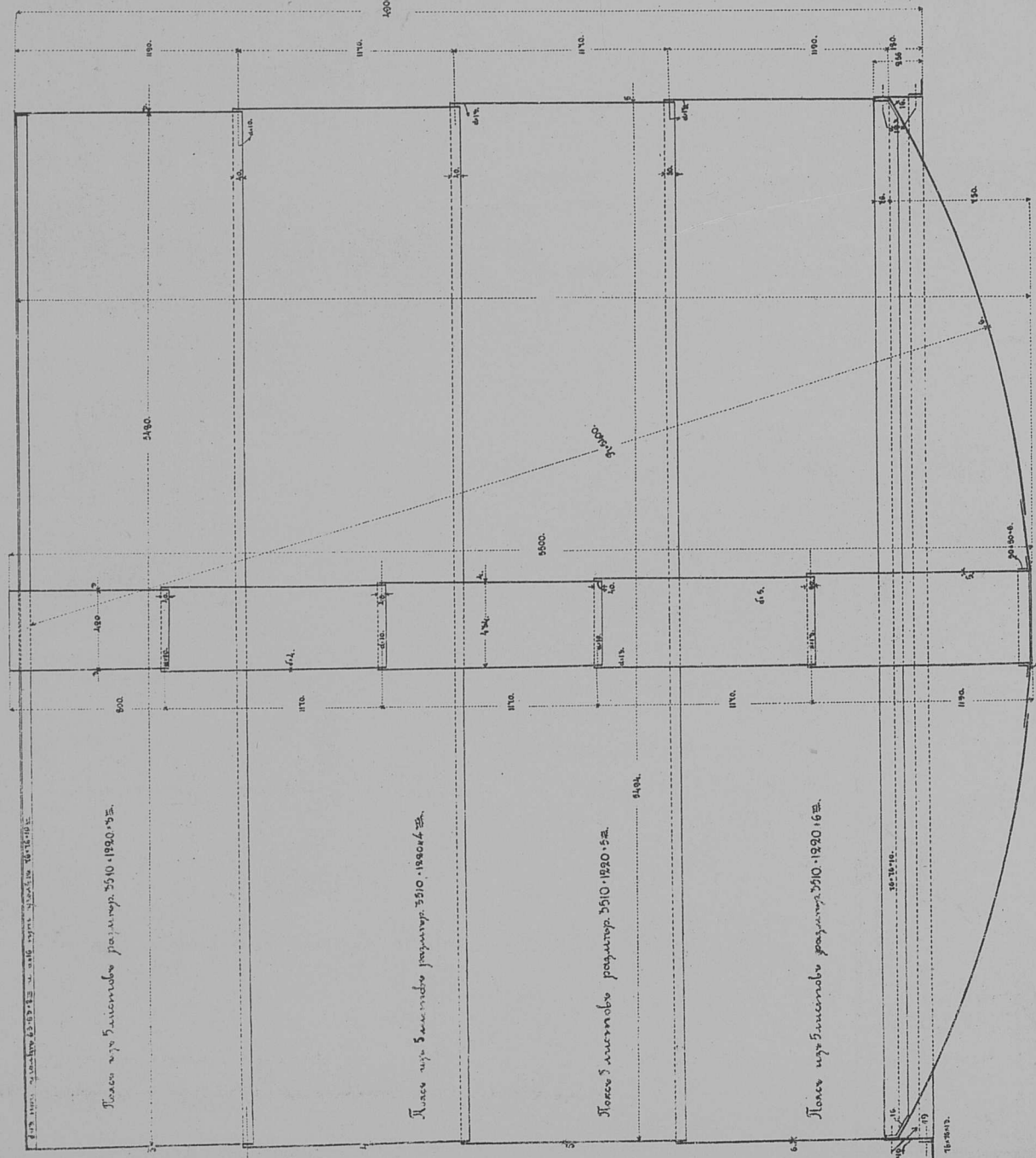

РЕЗЕРВУАРЪ ЕМКОСТЮ 25 КУБ. САЖ.

Фасадъ фонаря

Вертикальн. разрьъ бака и каркаса

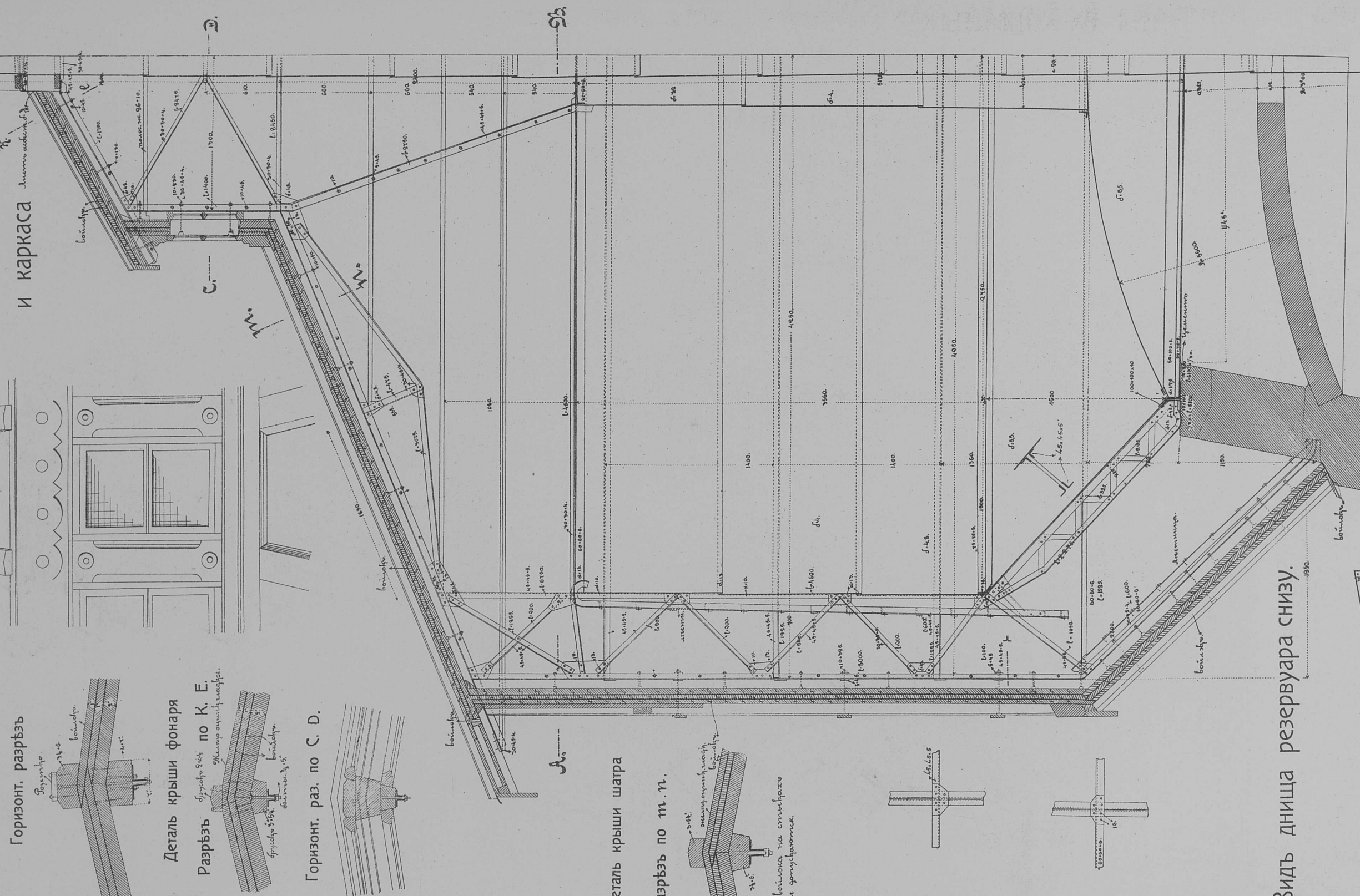

Деталь ула шара

Горизонт. разрьъ

Деталь крыши фонаря

Разрьъ по К. Е.

Горизонт. раз. по С. D.

Деталь крыши шара

Разрьъ по т. т.

Планъ

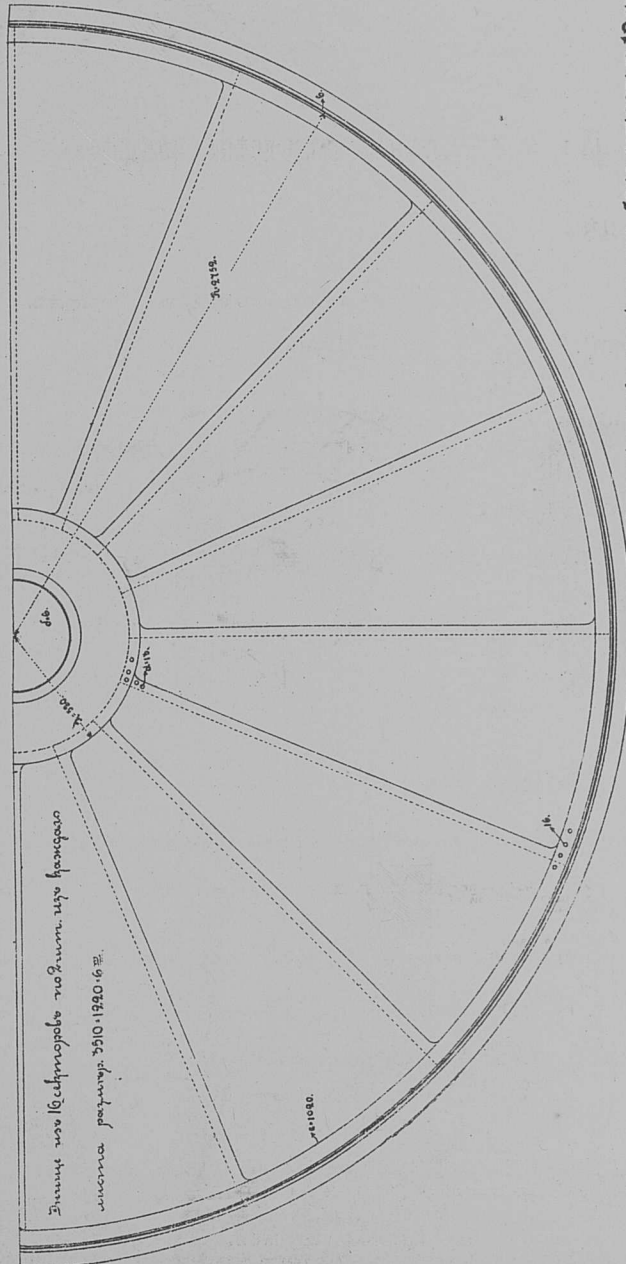

Горизонтальный разрьъ по С. D.

Видъ снизу

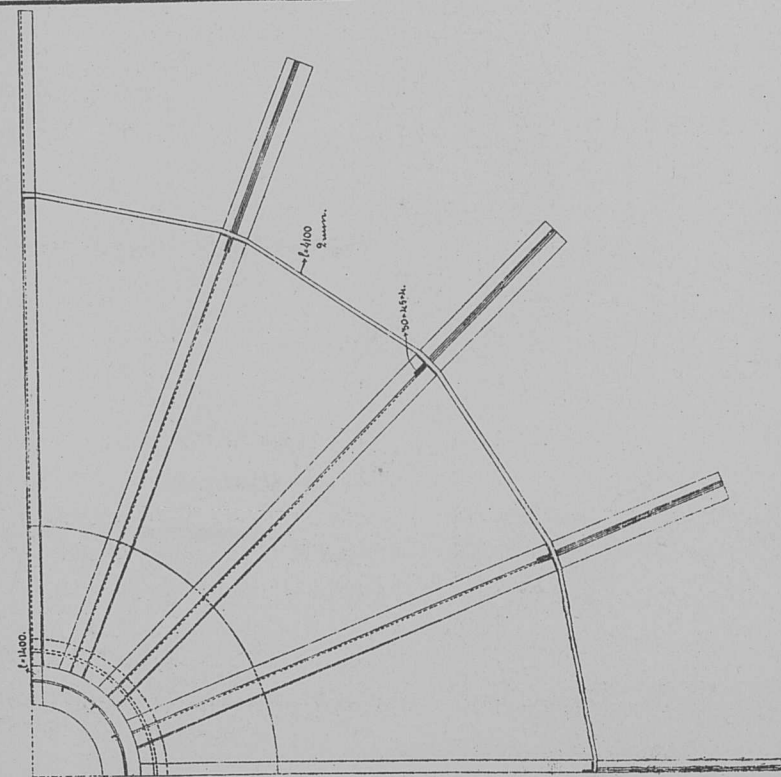

Спецификация железа для бака емкостью 12 куб. саж.

Наименование частей.	Количество	Размѣры	Вѣсъ на кв. фут.	Вѣсъ въ кил.
Листовое железо (лито)	3	21.188	500.04	
"	4	31.663	994.23	
"	5	21.25	835.13	
"	6	54.20	2552.82	
Полосов., разм. 256X17600 м.м.	10	—	351.44	
Углов. разм. 76X76X1000 м.м.	10	—	235.10	
" " " 76X76X1350 " " "	10	—	276.64	
" " " 76X76X1350 " " "	10	—	233.77	
Заклепки диам. отъ 9/8 до 1 1/4 "	—	—	598.26	
Итого.	—	—	6581.82	
Всѣо бака: 6581.82 кг.=4Н. 36 ку.				

Видъ днища резервуара снизу.

Масштабъ къ планамъ и разрьзамъ.

Масштабъ къ деталямъ

Спецификация железа для бака емкостью 25 куб. с.

Наименование частей.	Количество	Размѣры	Вѣсъ на кв. фут.	Вѣсъ въ кил.
Листовое железо (лито)	3	40.707	1021.56	
"	4	37.86	1171.01	
"	5	46.784	1762.82	
"	6	14.200	303.44	
Полосов., разм. 256X17600 м.м.	10	—	351.44	
Углов. разм. 76X76X1000 м.м.	10	—	235.10	
" " " 76X76X1350 " " "	10	—	276.64	
" " " 76X76X1350 " " "	10	—	233.77	
Заклепки диам. отъ 9/8 до 1 1/4 "	—	—	598.26	
Итого.	—	—	6581.82	
Всѣо бака: 6581.82 кг.=4Н. 36 ку.				

Полный вѣсъ ж.м. 13589 кг.=829.6 п., (а) для бака: . . . 9312 кг.=568 ку. въ томъ числѣ: . . . 4277 кг.=264.6 п. (б) для паруса, шара и 4277 кг.=264.6 п. стропилъ крыши.

Охраняемая водоподъемная зданія.

ПЛАНЪ ОБЩАГО РАСПОЛОЖЕНІЯ ЗДАНИЙ.

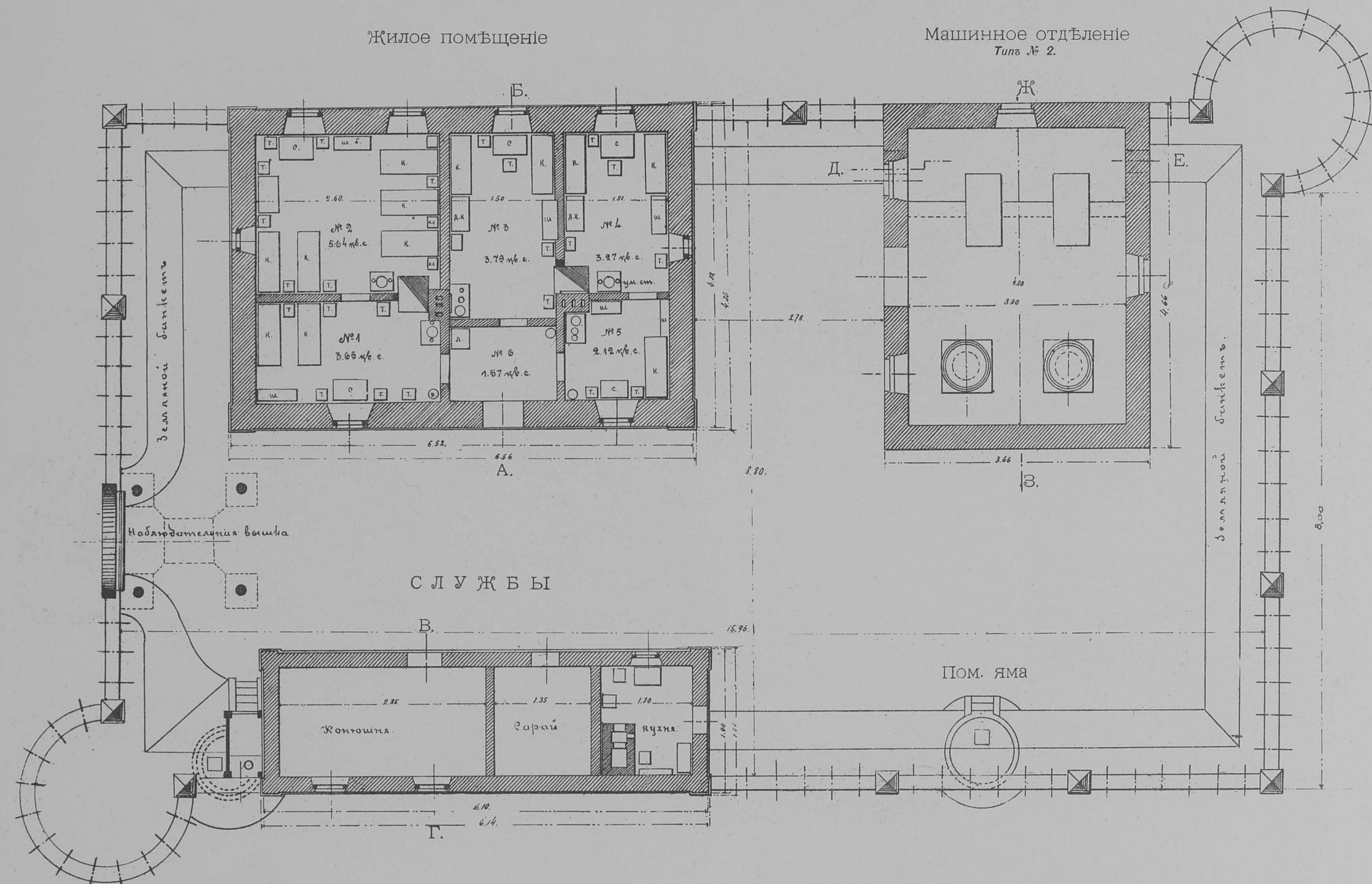

Машинное отдѣленіе.

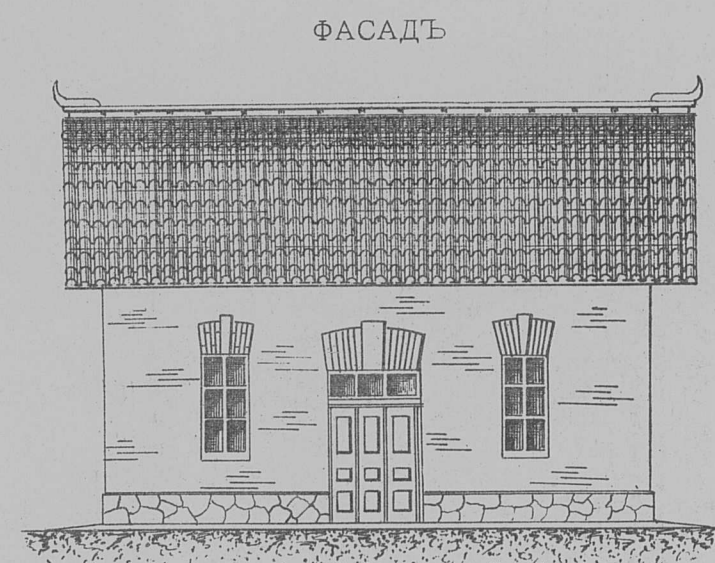

Разрѣзъ по Д.Е.

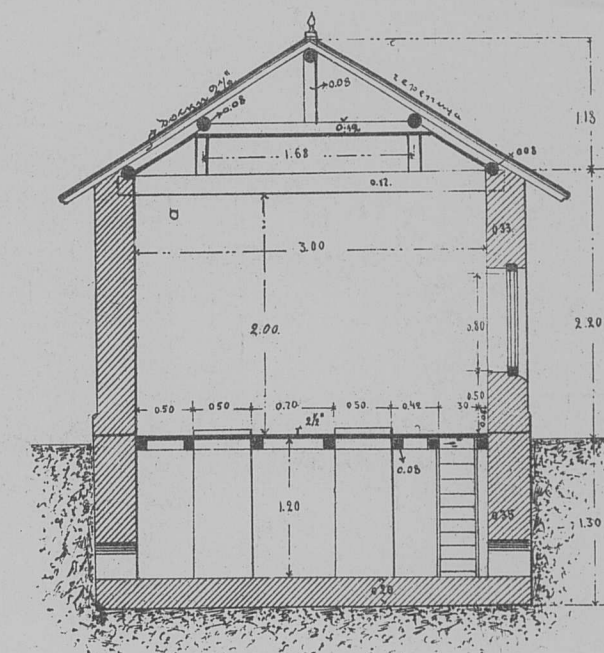

Разрѣзъ по Ж.З.

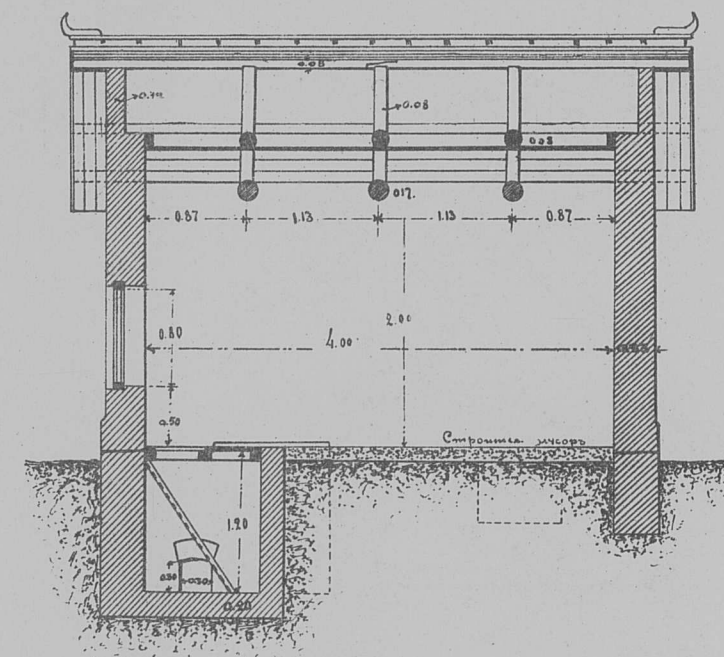

Площади зданій для машинн. отд.

- Типъ № 1—3.00×6.00=18.00 кв. саж.
 „ № 2—3.00×4.00=12.00 кв. саж.
 „ № 3—3.00×4.50=13.50 кв. саж.
 „ № 4—3.00×2.50=7.50 кв. саж.

МАСШТАБЪ

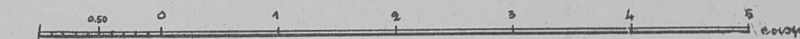

Жилой домъ площ. 20.04 кв. саж.

для помѣщенія машиниста, кочегара и охраны.

ФАСАДЪ



Разрѣзъ по А.Б.

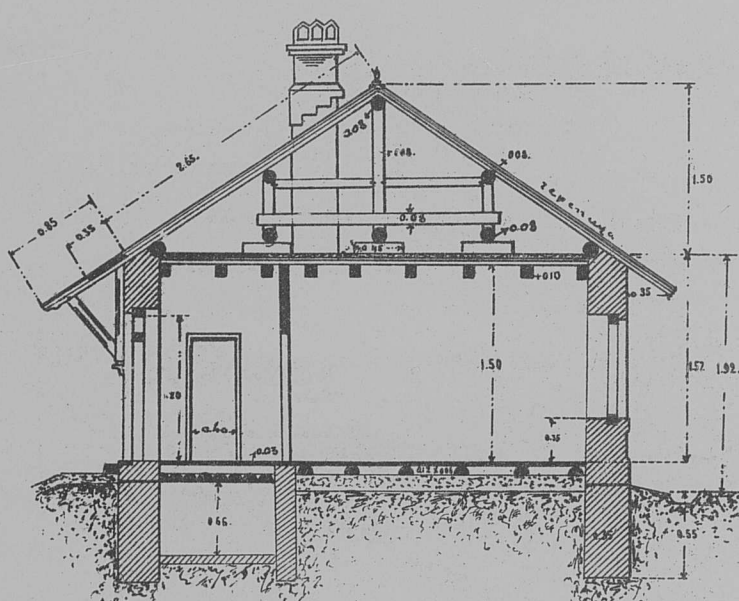

Боковой фасадъ

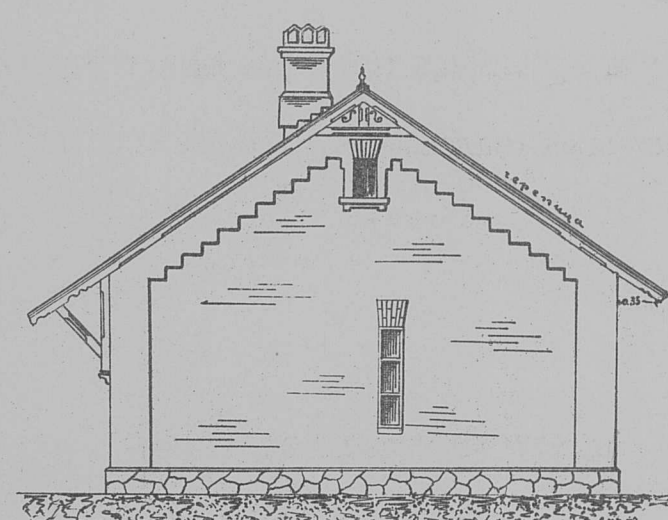

Планы зданій для машинн. отдѣленій.

Типъ № 1 для 2-хъ гориз. котловъ и 2-хъ насосовъ.

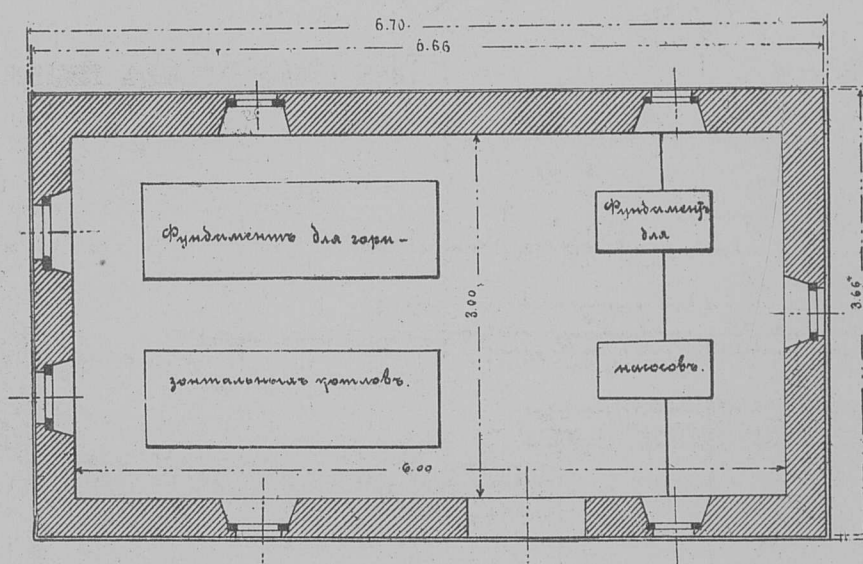

Типъ № 3 для 1 гориз. котла и 1 насоса.

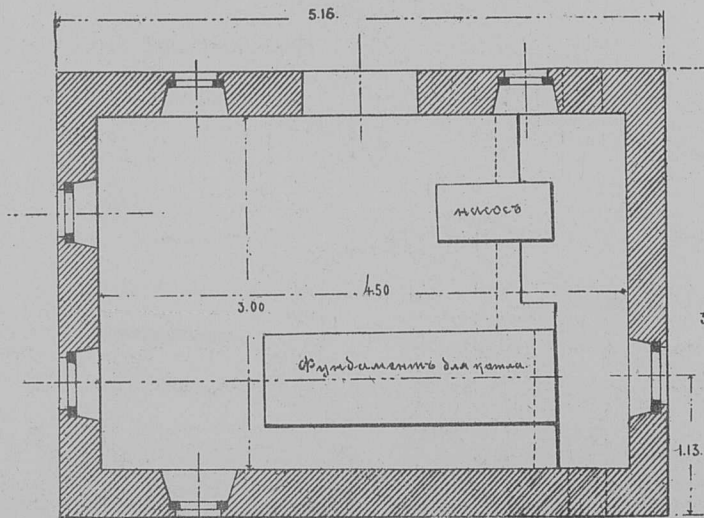

Типъ № 4—для 1 верт. котла и 1 насоса.

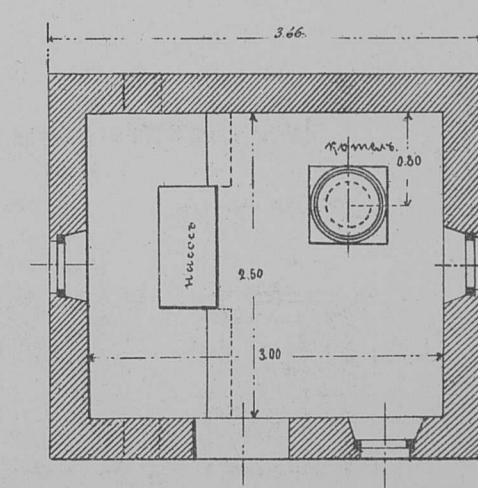

ЭКСПЛИКАЦІЯ ПОМѢЩЕНІЙ:

а) жилого дома

- № 1—2 чел. охраны хол. . . 3.65 кв. с.
 № 2—5 „ „ „ . . . 5.64 „ „
 № 3—1 „ „ семейн. . . 3.79 „ „
 № 4 „ „ „ . . . 3.27 „ „
 № 5 машинистъ . . . 2.42 „ „
 № 6 слѣн. 1.67 „ „

Всего 20.04 кв. с.

б) Службы:

- Конюшня 4.27 кв. с.
 Сарай 2.03 „ „
 Лѣтняя кухня 1.25 „ „

Всего 8.25 кв. с.

СЛУЖБЫ.

лѣтняя кухня, сарай и конюшня

ФАСАДЪ

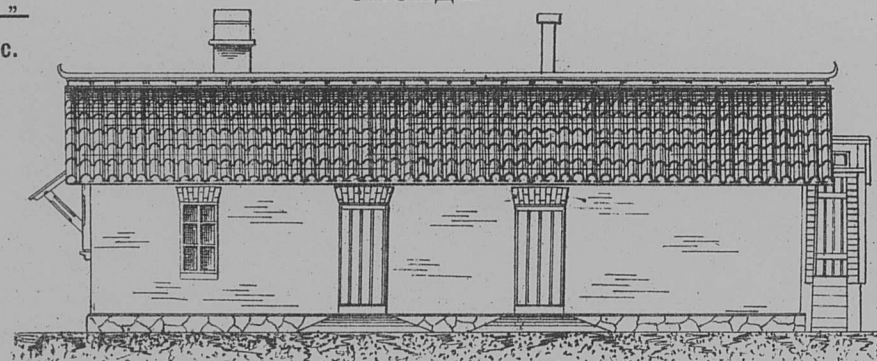

Разрѣзъ по В.Г.

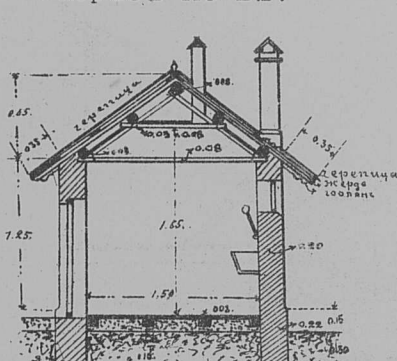

ДЕТАЛЬ
СТРОПИЛЬ СЛУЖБЪ.

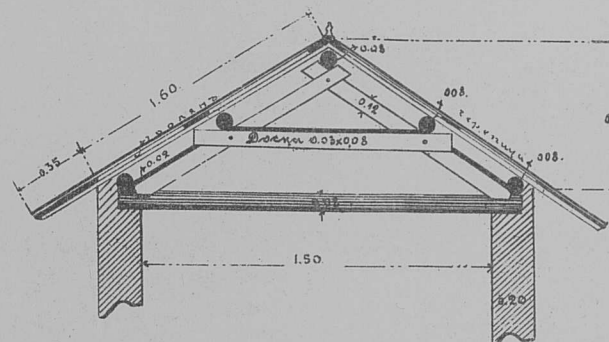

Неохраняемая водоподъемная зданія.

Типъ № 3, съ 1 горизонт. котломъ и 1 насосомъ

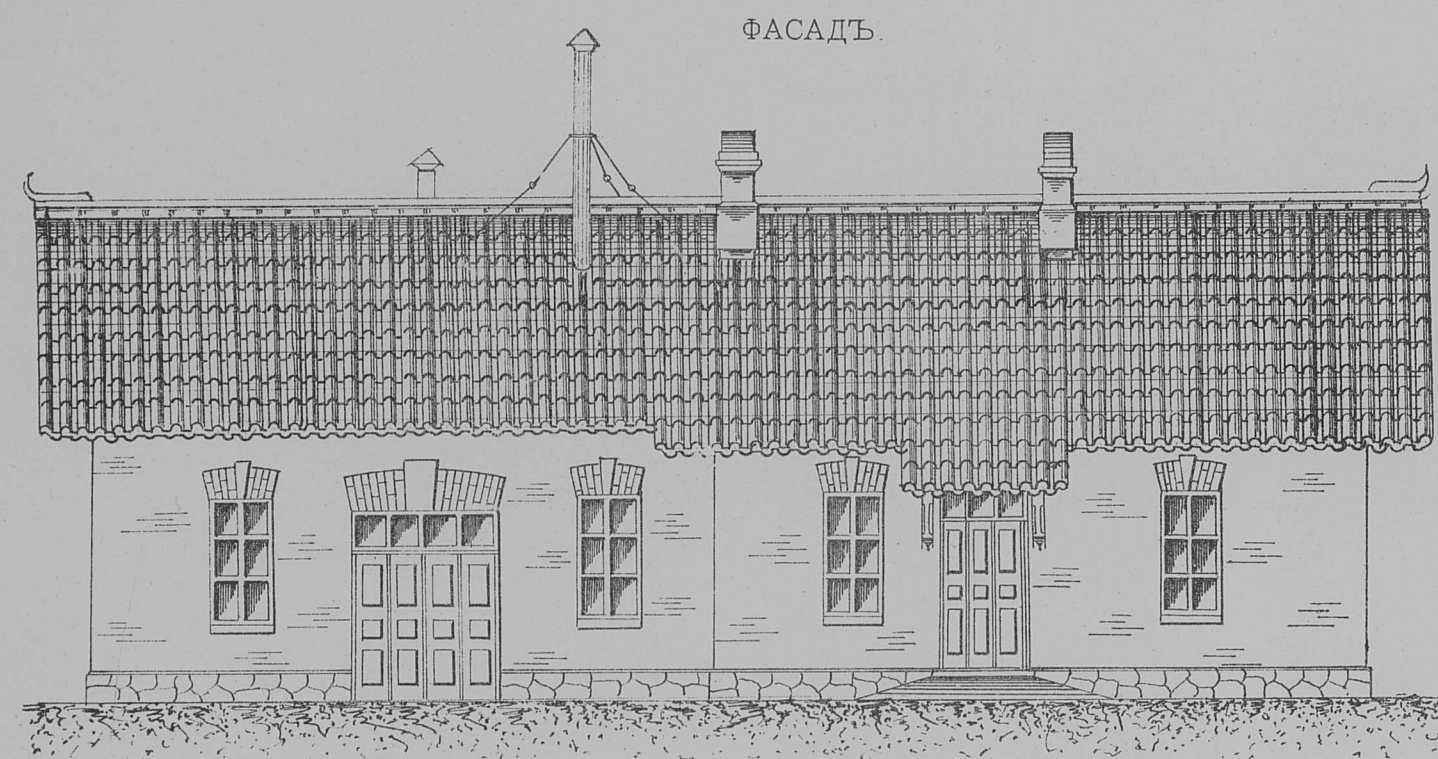

ФАСАДЪ.

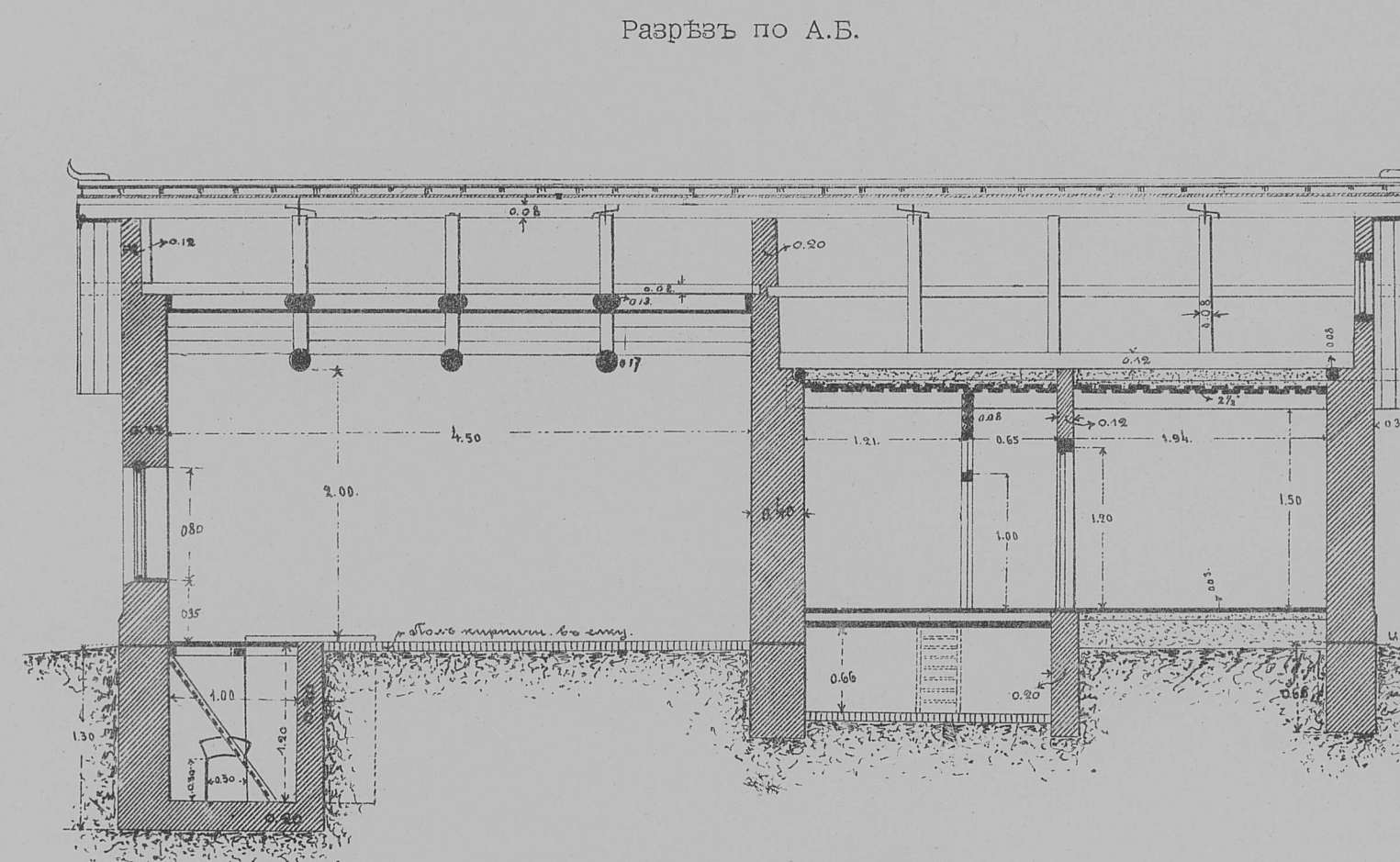

Разрѣзъ по А.Б.

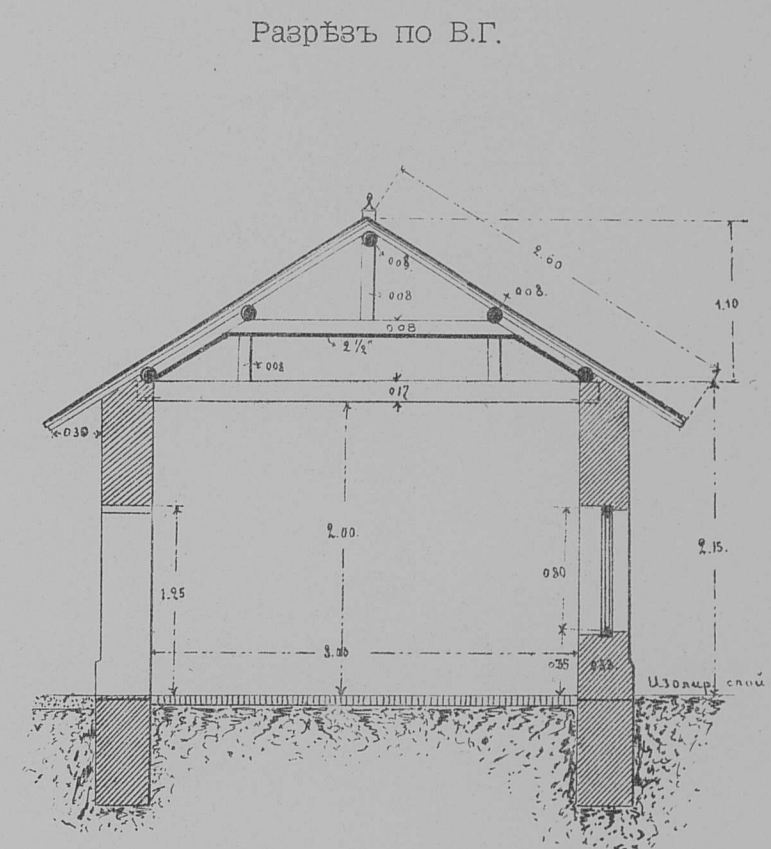

Разрѣзъ по В.Г.

Жилой домъ площ. 13.83 кв. саж.

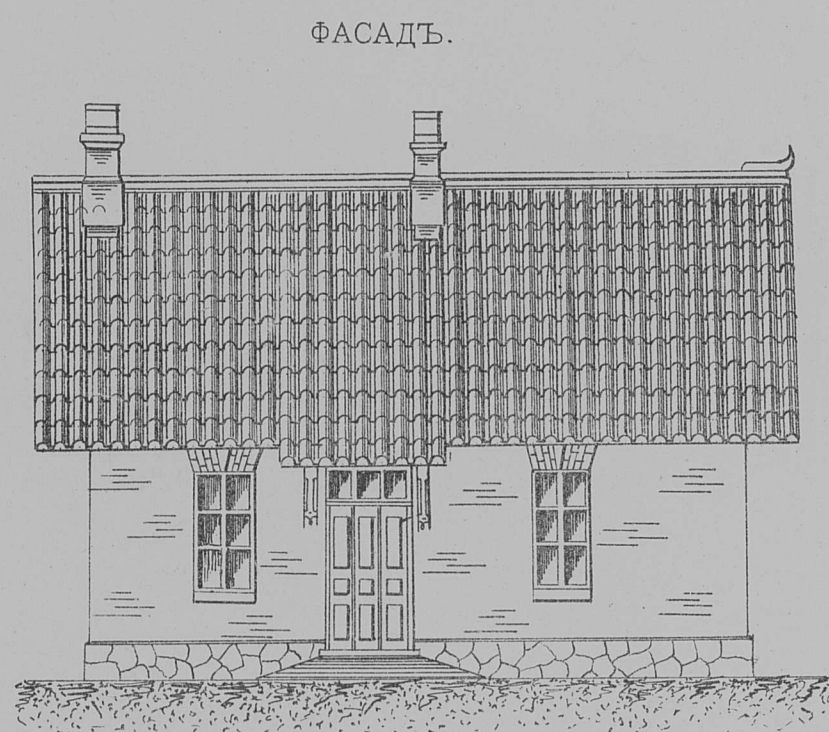

ФАСАДЪ.

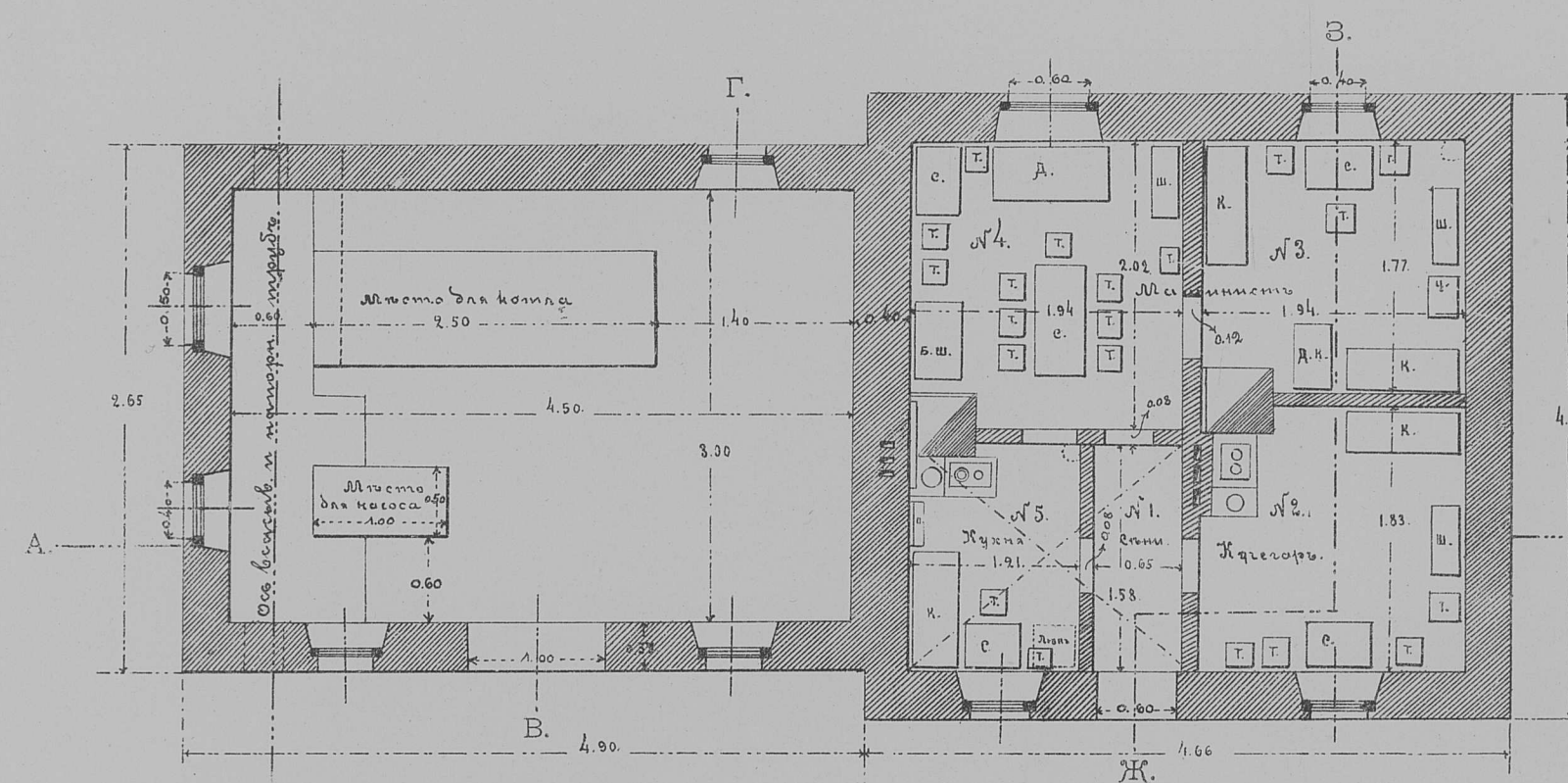

Планъ водоподъемн. зданія т. № 3.

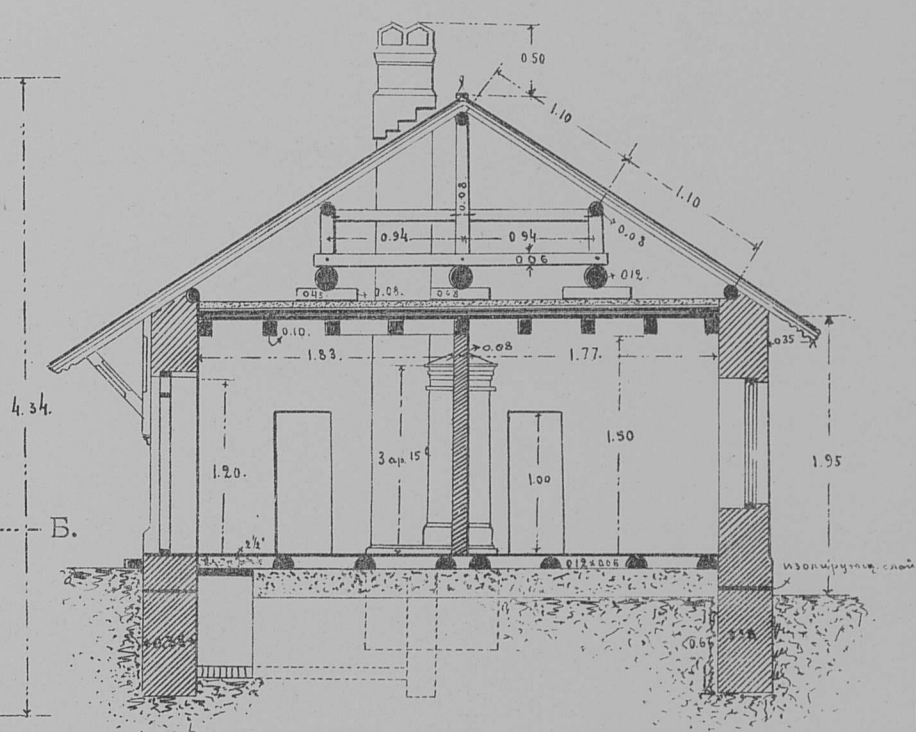

Разрѣзъ по Ж.З.

Планъ водоподъемн. зд. т. № 2.

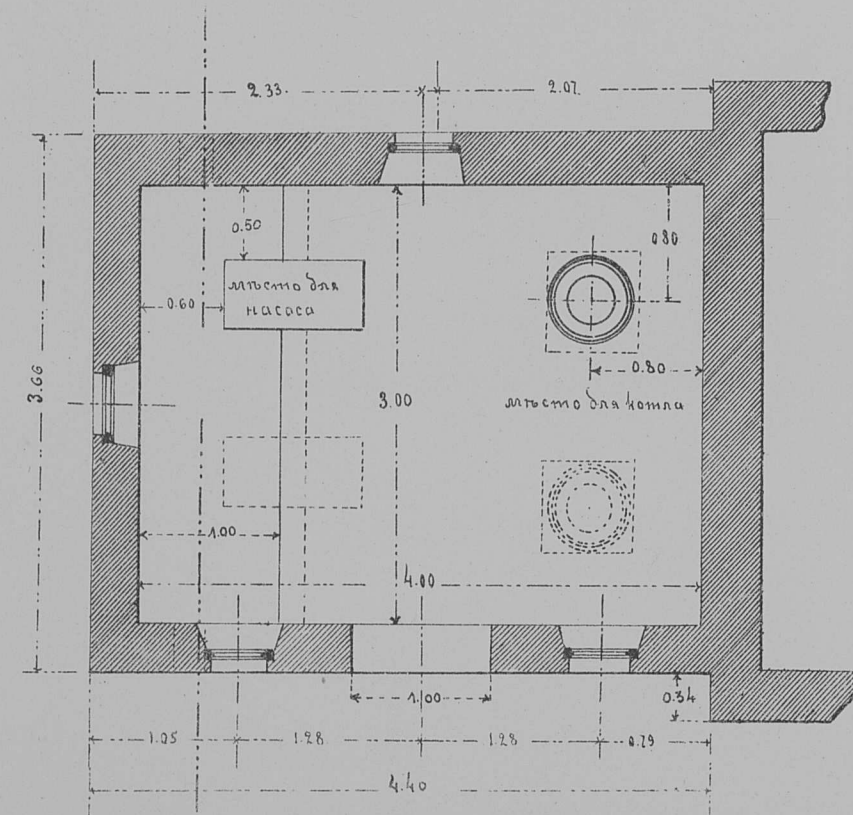

ПЛОЩАДИ МАШИНЫХЪ ОТДѢЛЕНІЙ:

Т. № 1—3.00×6.00=18.00 кв. саж.
Т. № 2—3.00×4.00=12.00 " "
Т. № 3—3.00×4.50=13.50 " "
Т. № 4—3.00×2.50=7.50 " "

Планъ водоподъемн. зд. т. № 4.

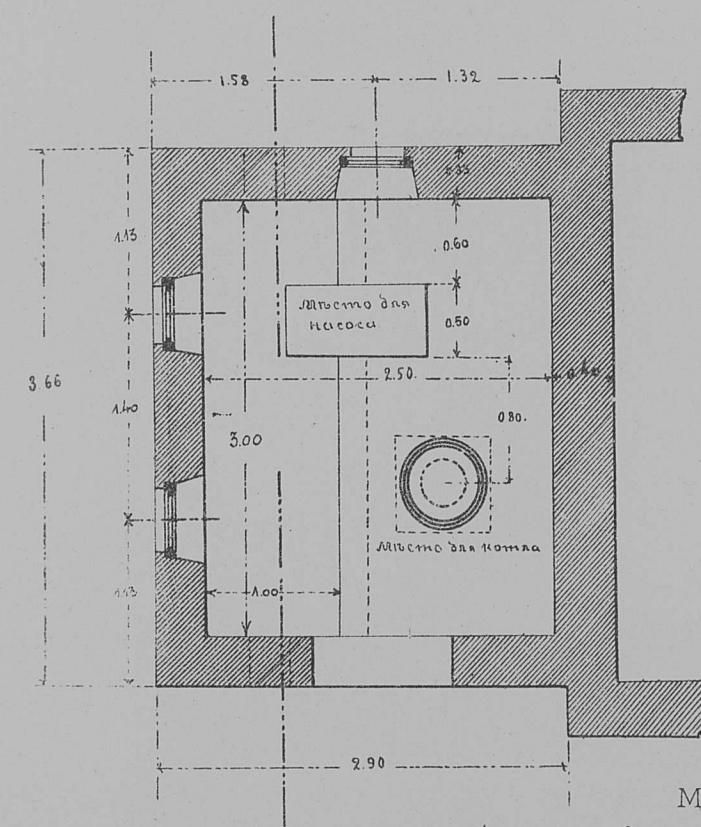

Планъ водоподъемн. зд. т. № 1.

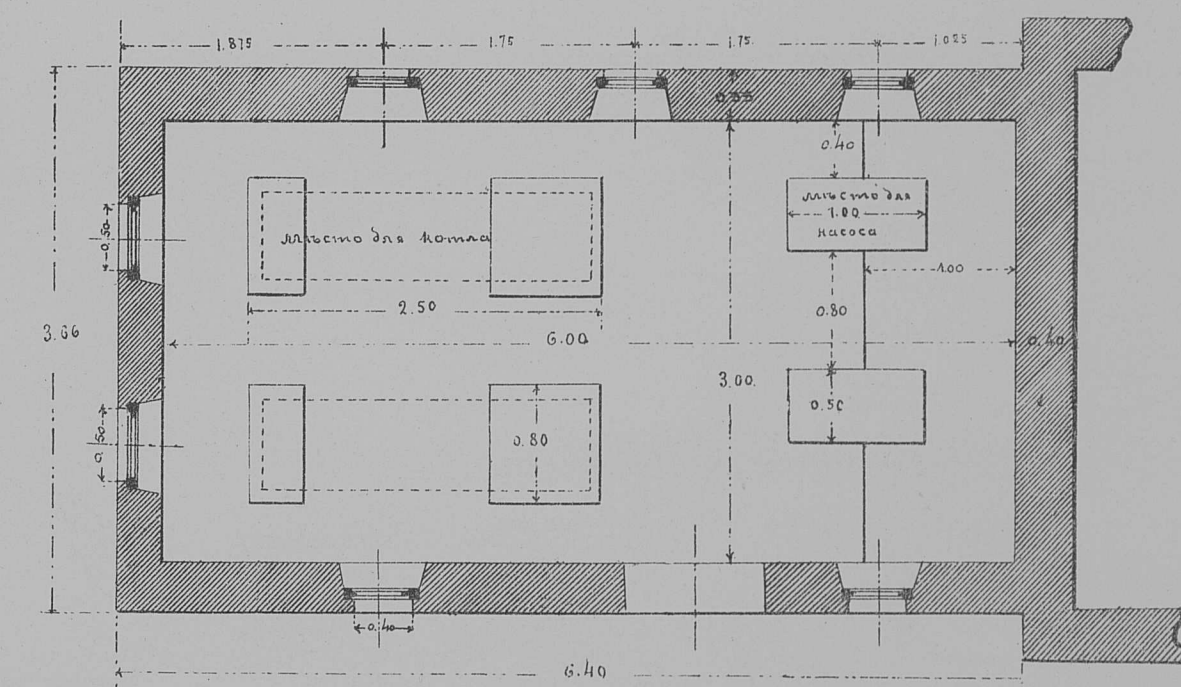

МАСШТАБЪ.

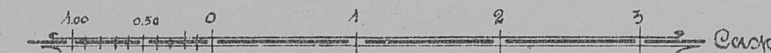

ОДНОЭТАЖНЫЕ ОСОБНЯКИ.

Фасад
(дома т. 10/1)

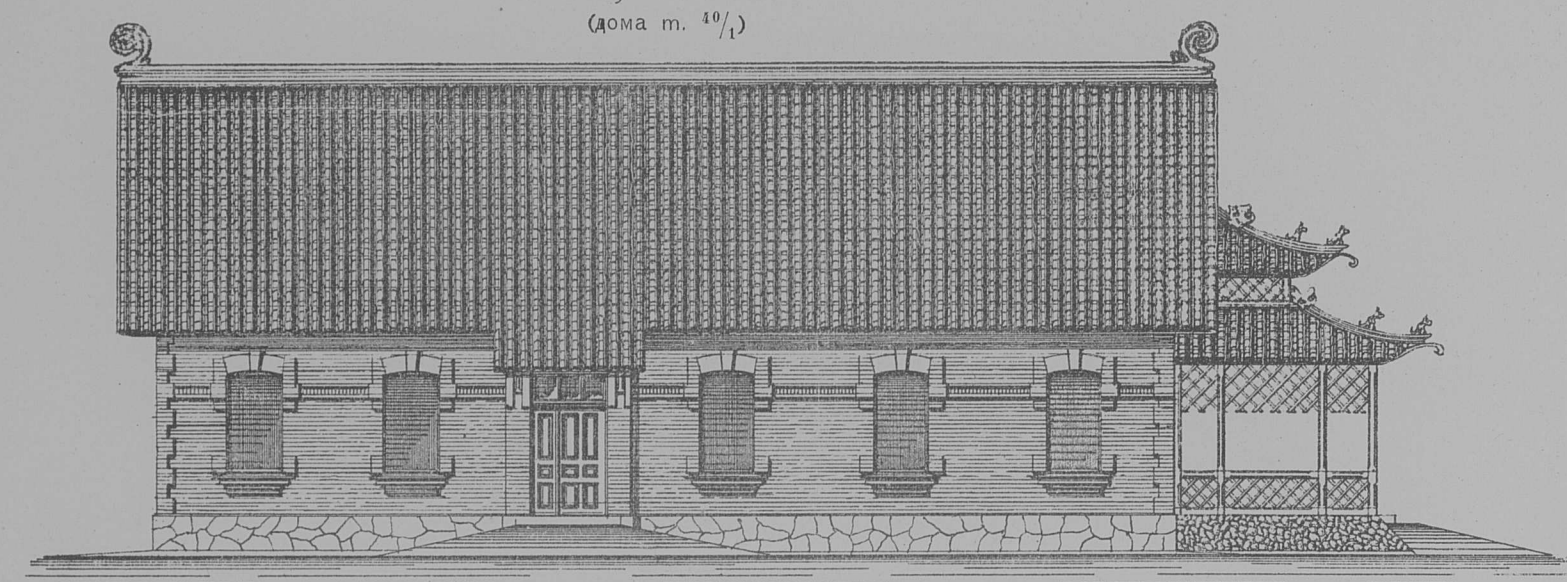

Боковой фасад
(дома т. 10/1)

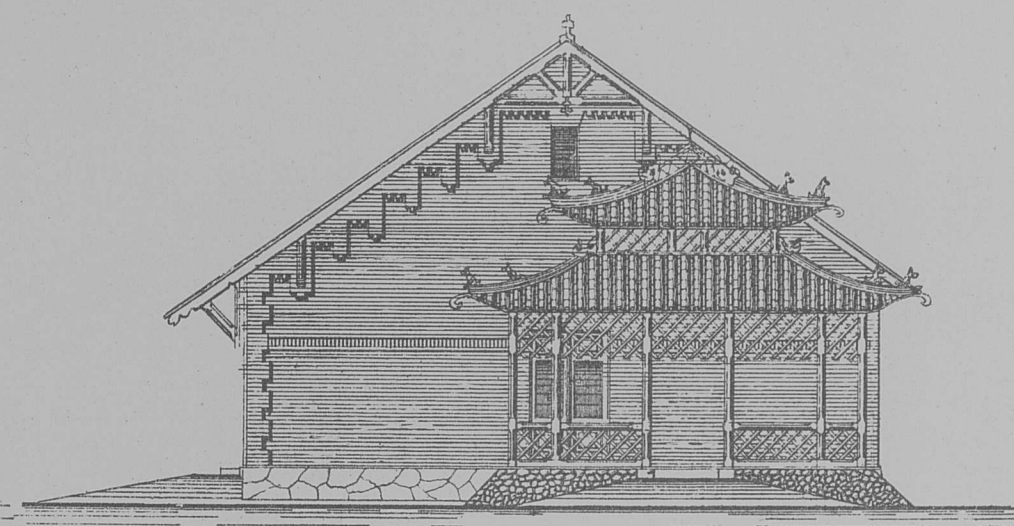

Поперечный разрез
(дома т. 10/1)

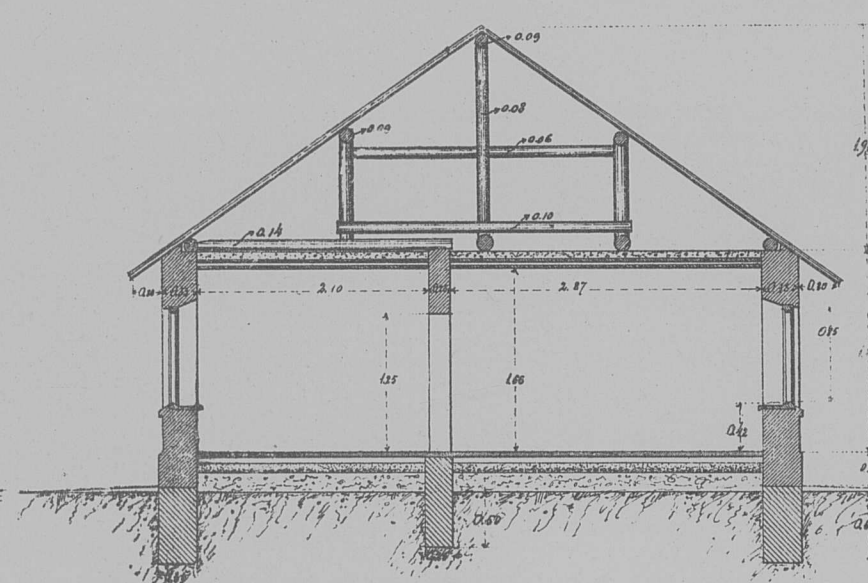

Условные обозначения.

- С. Стол.
- Т. Табурет.
- К. Кровать.
- Д.К. Детская кровать.
- Д. Диван.
- П.С. Письменный стол.
- Э. Этажерка.
- Ш. Шкаф.
- П.К. Подъемная кровать.
- О.С. Обеденный стол.
- У. Умывальник.
- В. Выход.
- П. Пол.
- Б. Буфетный шкаф.

Планъ жил. дома типа 40/1 площ. 40,62 кв. с.

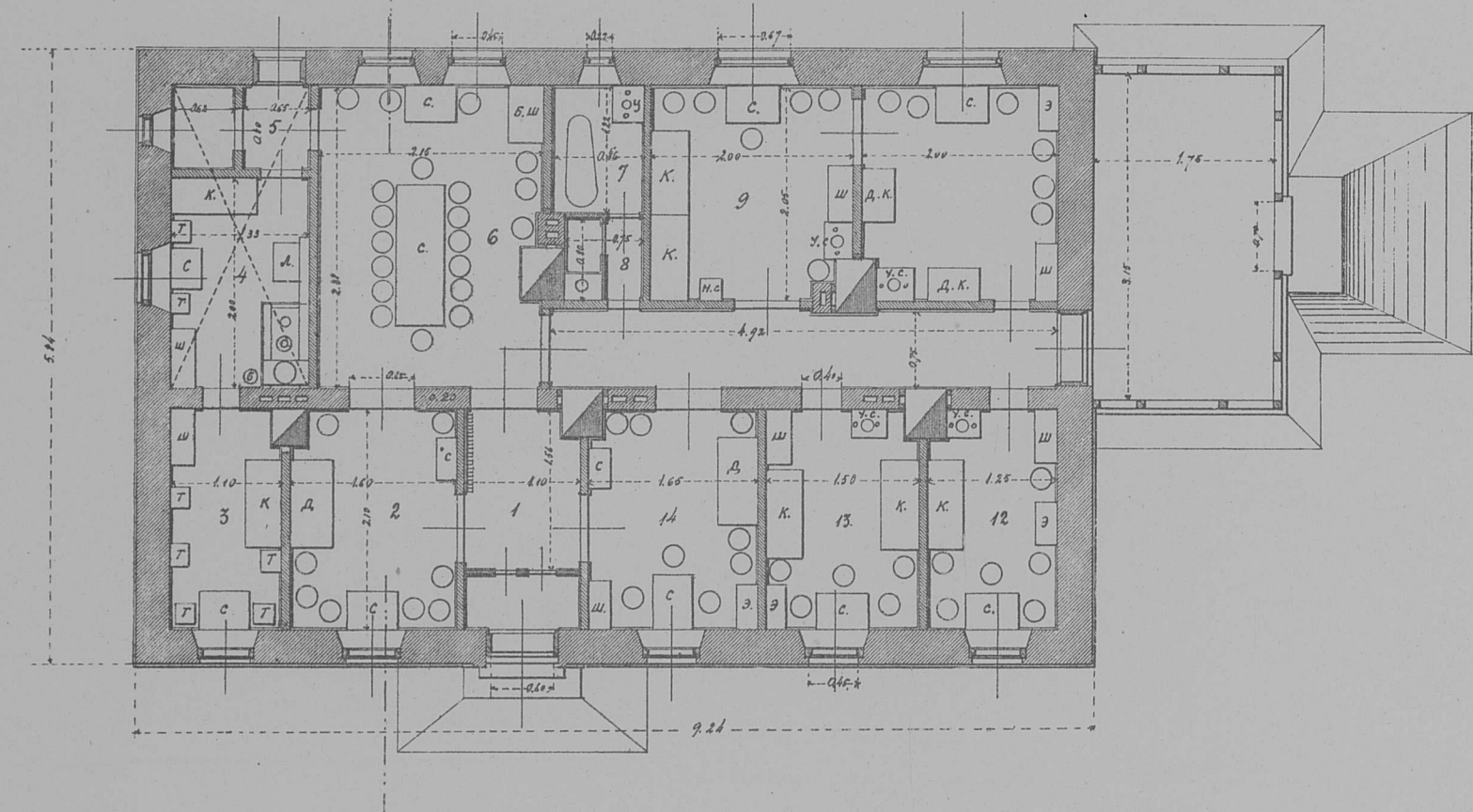

Экспликация помещений

- № 1. Спни и передняя 2.27 кв. с.
- » 2. Гостиная . . . 3.36 » »
- » 3. Людская . . . 2.31 » »
- » 4. Кухня . . . 2.70 » »
- » 5. Спни и чуланъ . 1.02 » »
- » 6. Столовая . . . 6.19 » »
- » 7. Ванная . . . 1.05 » »
- » 8. Проходы и W.C. 0.60 » »
- » 9. Спальная . . . 4.10 » »
- » 10. Детская . . . 4.10 » »
- » 11. Корридоръ . . . 3.69 » »
- » 12. Губернантика . 2.62 » »
- » 13. Взросл. дѣтямъ . 3.15 » »
- » 14. Кабинетъ . . . 3.46 » »

Всего . 40.62 кв. с.

Планъ жил. д. типа 35/1 пл. 35,82 кв. с.

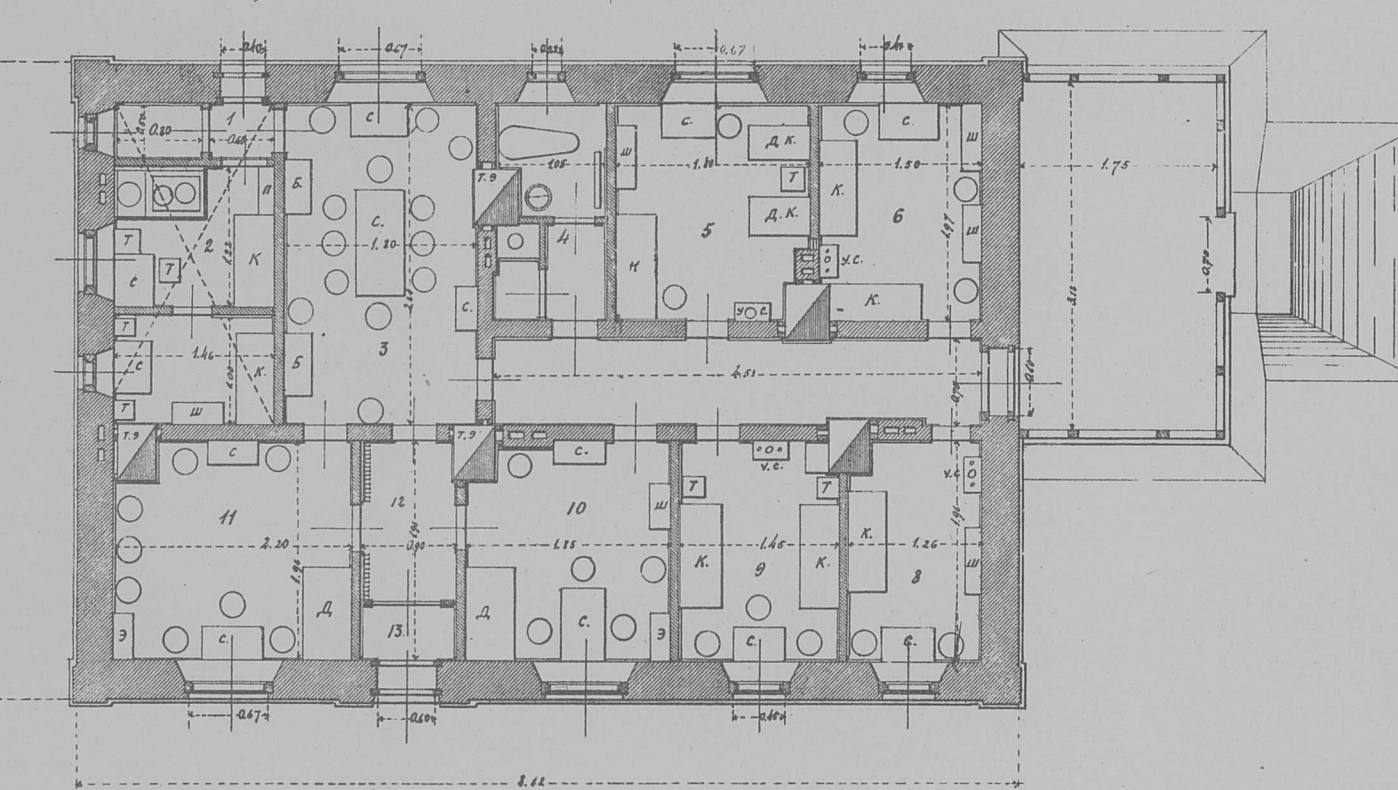

Экспликация помещений

- № 1. Спни и чуланъ . 0.70 кв. с.
- » 2. Кухня . . . 1.77 » »
- » 3. Столовая . . . 5.11 » »
- » 4. Ванная и W.C. 2.10 » »
- » 5. Детская . . . 3.60 » »
- » 6. Спальная . . . 2.95 » »
- » 7. Корридоръ . . . 3.38 » »
- » 8. Губернантика . . 2.45 » »
- » 9. Взросл. дѣтямъ . 2.82 » »
- » 10. Кабинетъ . . . 3.51 » »
- » 11. Гостиная . . . 4.29 » »
- » 12. Парадн. передн. 1.16 » »
- » 13. » спни . . . 0.45 » »
- » 14. Людская . . . 1.45 » »

Всего . 35.82 кв. с.

Планъ жил. д. типа 30/1 пл. 30,98 кв. с.

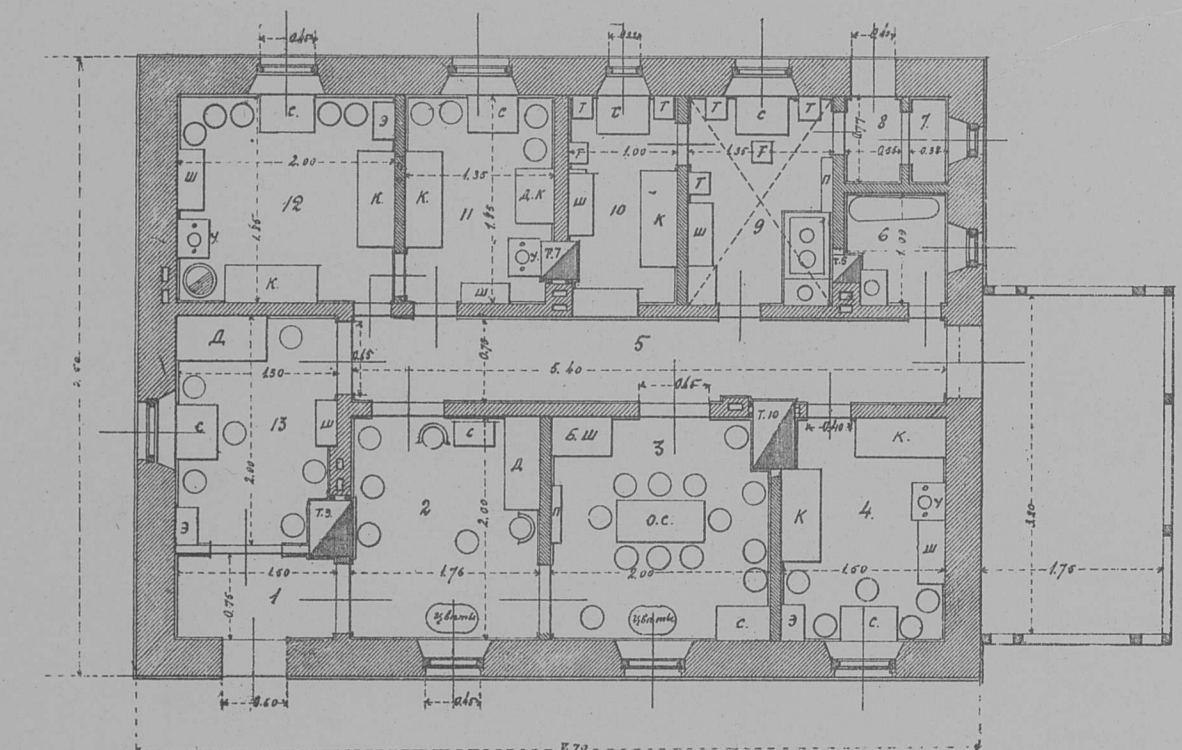

Экспликация помещений

- № 1. Прихожая . . . 1.12 кв. с.
- » 2. Гостиная . . . 3.52 » »
- » 3. Столовая . . . 4.00 » »
- » 4. Взросл. дѣт. . . 3.00 » »
- » 5. Корридоръ . . . 4.06 » »
- » 6. Ванная W.C. . . 0.98 » »
- » 7. Чуланъ . . . 0.29 » »
- № 8. Спни . . . 0.40 кв. с.
- » 9. Кухня . . . 2.50 » »
- » 10. Людская . . . 1.85 » »
- » 11. Детская . . . 2.50 » »
- » 12. Спальная . . . 3.70 » »
- » 13. Кабинетъ . . . 3.06 » »

Всего . 30.98 кв. с.

Планъ жил. д. типа 25/1 пл. 25,89 кв. с.

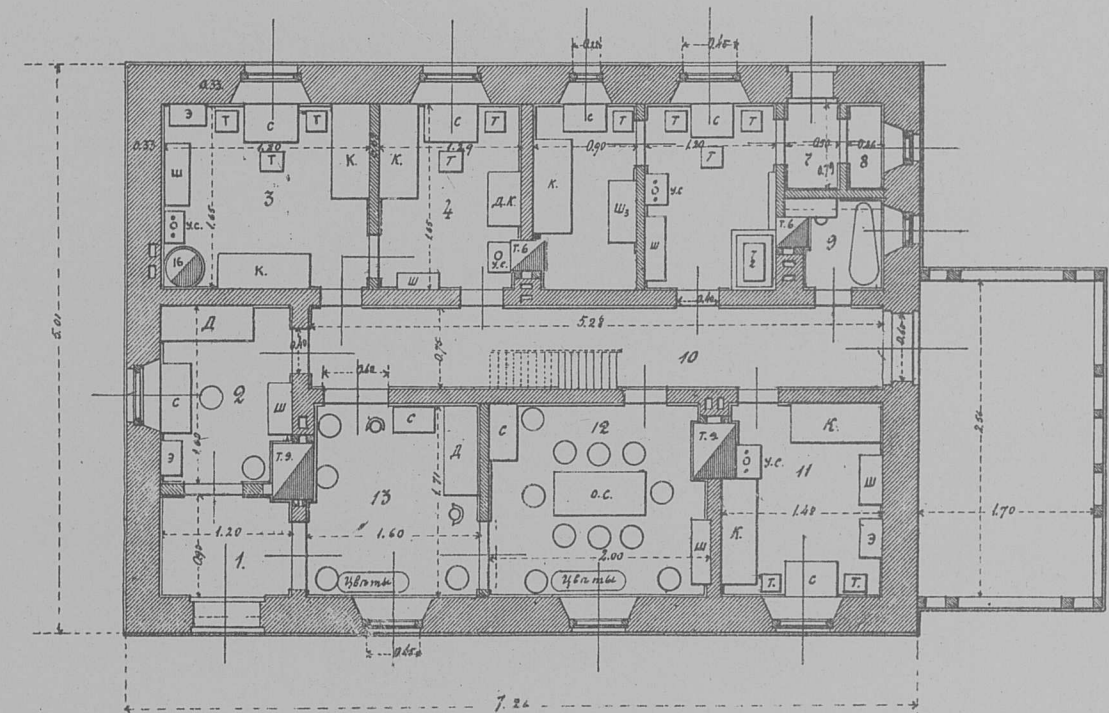

Экспликация помещений

- № 1. Прихожая . . . 1.08 кв. с.
- » 2. Кабинетъ . . . 1.92 » »
- » 3. Спальная . . . 3.14 » »
- » 4. Детская . . . 2.13 » »
- » 5. Людская . . . 1.58 » »
- » 6. Кухня . . . 0.98 » »
- » 7. Передняя . . . 0.40 » »
- № 8. Чуланъ . . . 0.28 кв. с.
- » 9. Ванная и W.C. 0.73 » »
- » 10. Корридоръ . . . 3.96 » »
- » 11. Взросл. дѣт. . . 2.53 » »
- » 12. Столовая . . . 3.42 » »
- » 13. Гостиная . . . 2.74 » »

Всего . 25.89 кв. с.

Планъ жил. д. типа 20/1 пл. 20,92 кв. с.

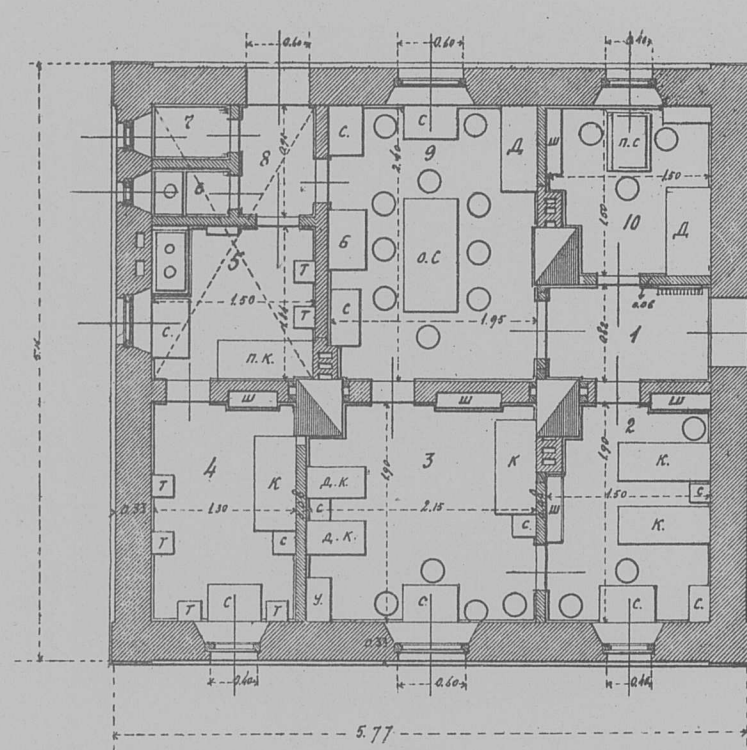

Экспликация помещений

- № 1. Передняя . . . 1.23 кв. с.
- » 2. Спальная . . . 2.85 » »
- » 3. Детская . . . 4.09 » »
- » 4. Людская . . . 2.47 » »
- » 5. Кухня . . . 2.01 » »
- » 6. W.C. . . . 0.29 » »
- » 7. Кладовая . . . 0.36 » »
- » 8. Передняя . . . 0.69 » »
- » 9. Столовая . . . 4.68 » »
- » 10. Кабинетъ . . . 2.25 » »

Всего . . . 20.92 кв. с.

Примѣчаніе: Подъ козлами, обозначенными пунктирными диагональными линиями назначены подполы для хранения припасов.

Масштабъ.

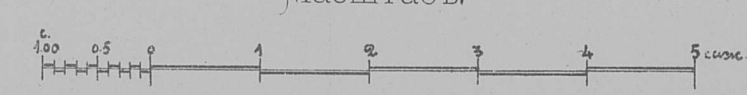

ОДНОЭТАЖНЫЕ ДОМА НА 2 КВАРТИРЫ ДЛЯ МЛАДШИХ АГЕНТОВ.

Фасад
(Жил. д. т. 30/2)

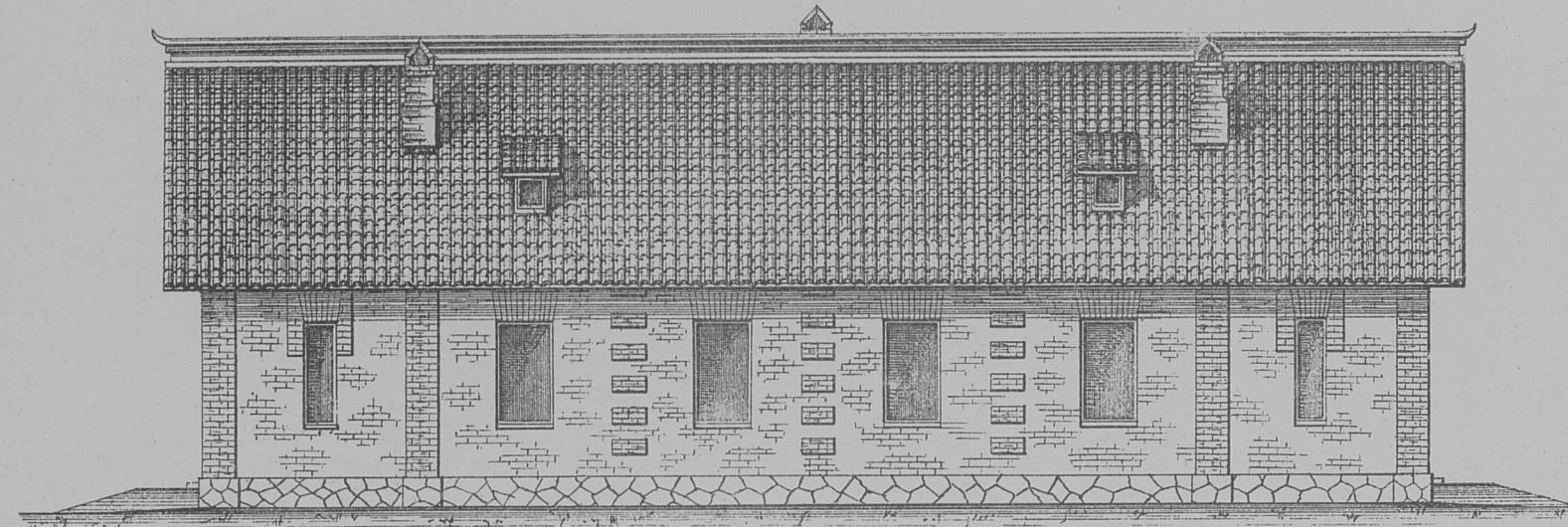

Боковой фасад
(Жил. д. т. 30/2)

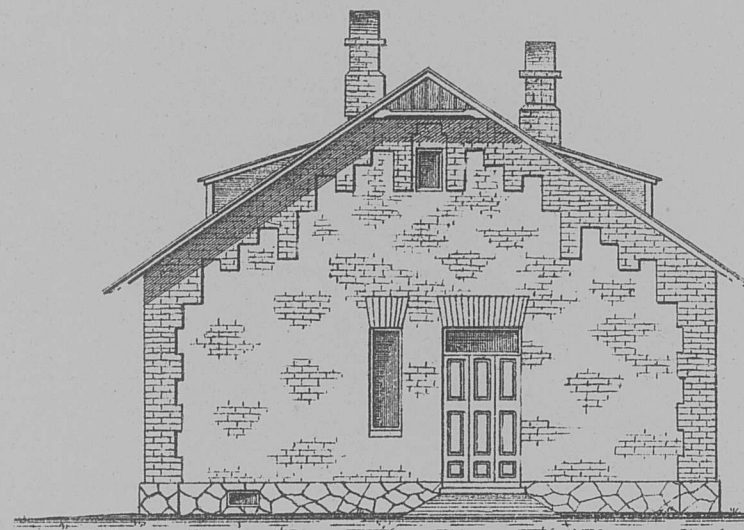

Поперечный разрез
(Жил. д. т. 30/2)

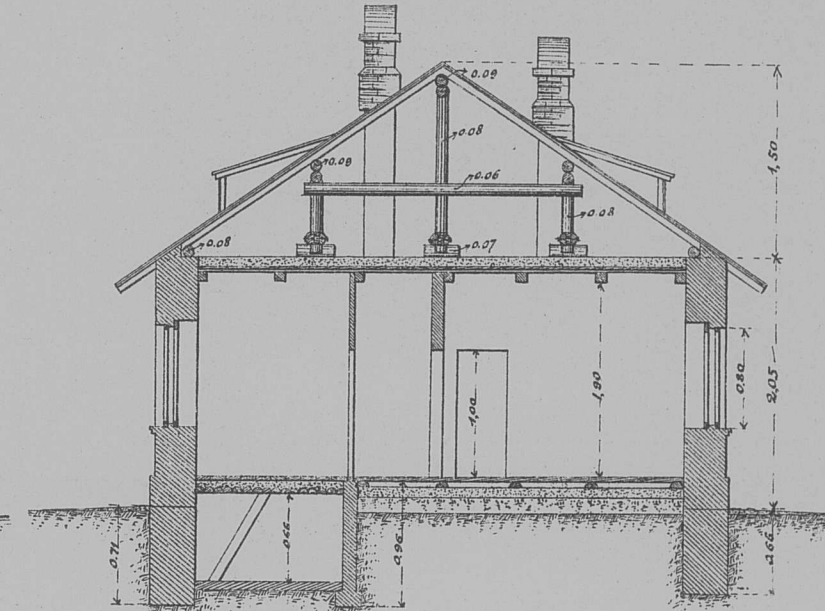

Условные знаки:

- | | |
|-----------------------------|------------------|
| Кровать | к. |
| Детская кровать | д. к. |
| Подъемная кровать | п. к. |
| Стол | с. |
| Табурет | т. |
| Полка | п. |
| Ложь | л. |
| Шкаф стальной | ш ¹ . |
| Шкаф обыкновенный | ш ² . |
| Шкаф малый | ш ³ . |
| Столик-шкафик | с. ш. |
| Умывальный стол | у. с. |
| Бочка для воды | б. |

План жил. дома типа 30/2 площ. 31,7 кв. с.
2 квартиры по 15,00 кв. саж.

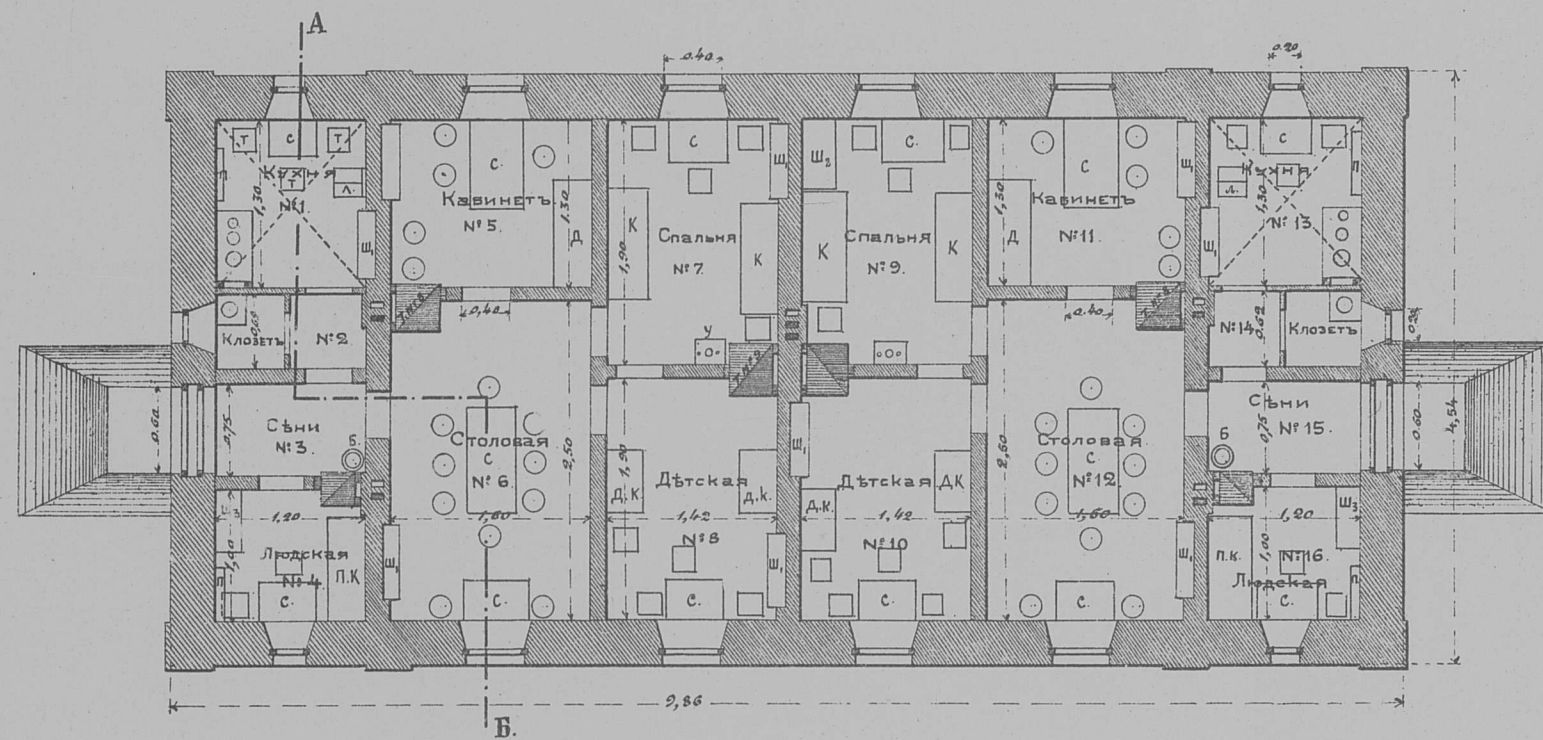

Экспликация.

- | | |
|---------------------------|--------------|
| 1 и 13 Кухня | 1,56 кв. с. |
| 2 и 14 Клозет | 0,74 » |
| 3 и 15 Спни | 0,90 » |
| 4 и 16 Детская | 1,20 » |
| 5 и 11 Кабинет | 2,08 » |
| 6 и 12 Столовая | 4,00 » |
| 7 и 9 Спальня | 2,70 » |
| 8 и 10 Детская | 2,70 » |
| Итого | 15,88 кв. с. |

Всего в двух одинаковых квартирах 15,88 × 2 = 31,76 кв. с.

Примечание: Под комнатами, обозначенными пунктирными диагональными линиями назначены подполья для хранения припасов.

План жил. дома типа 26/2 площ. 26 кв. с.
2 квартиры по 13 кв. саж.

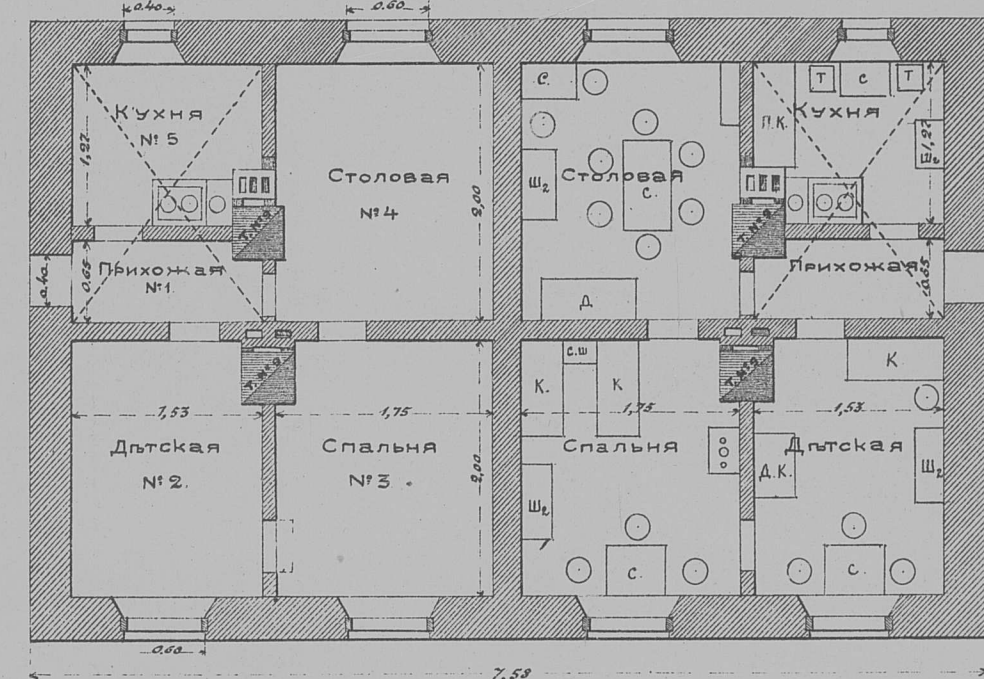

Экспликация.

- | | |
|----------------------|--------------|
| 1 Прихожая | 1,00 кв. с. |
| 2 Детская | 3,06 » |
| 3 Спальня | 3,50 » |
| 4 Столовая | 3,50 » |
| 5 Кухня | 1,94 » |
| Итого | 13,00 кв. с. |

Всего в 2-х. квартир. 13,00 × 2 = 26,00 кв. с.

Масштаб.

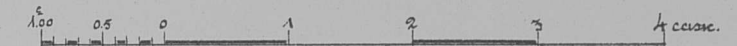

План жил. д. типа 18/2 пл. 18,14 кв. с.
2 квартиры по 9 кв. саж.

План жил. д. типа 20/2 пл. 20,62 кв. с.
2 квартиры по 10,00 кв. саж.

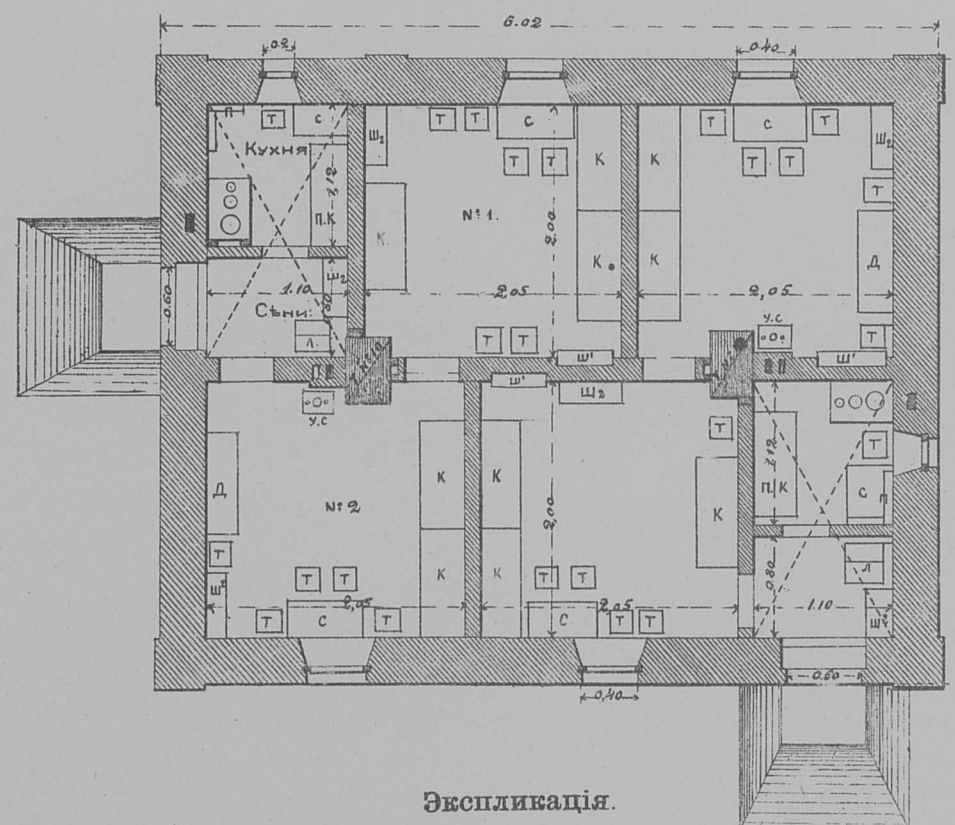

Экспликация.

- | | |
|-----------------------|--------------|
| Спни | 0,88 кв. с. |
| Кухня | 1,23 » |
| 1-я комната | 4,10 » |
| 2-я | 4,10 » |
| Итого | 10,31 кв. с. |

Всего в 2-х. квартир. 10,31 × 2 = 20,62 кв. с.

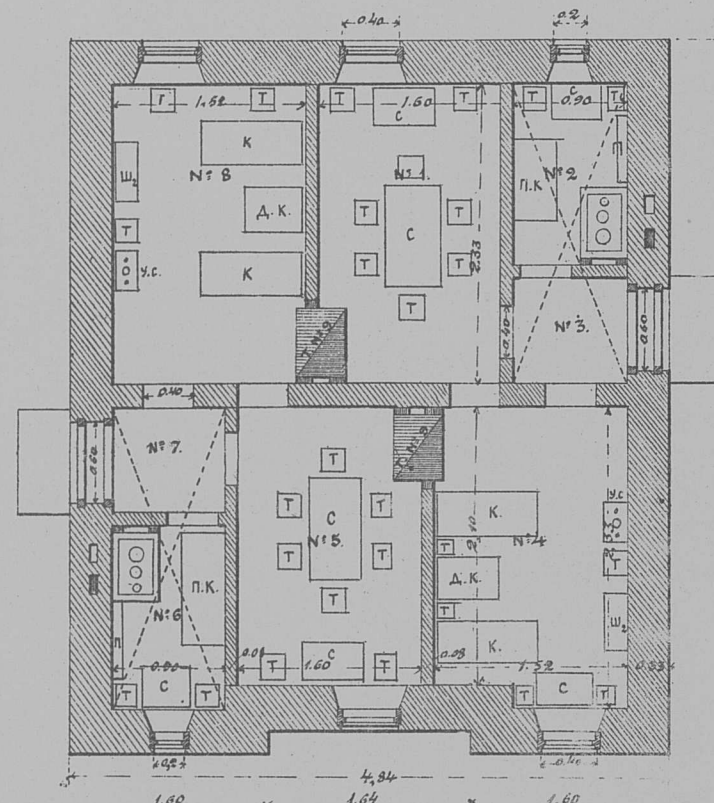

Экспликация.

- | | |
|-------------------------|-------------------------|
| № 1 Комната 3,72 кв. с. | № 5 Комната 3,36 кв. с. |
| № 2 Кухня 1,30 » | № 6 Кухня 1,30 » |
| № 3 Спни 0,72 » | № 7 Спни 0,72 » |
| № 4 Комната 3,44 » | № 8 Комната 3,58 » |
| Итого 9,18 кв. с. | Итого 8,96 кв. с. |

Всего в 2-х. квартирах 9,18 + 8,96 = 18,14 кв. с.

План жил. д. типа 16/2 пл. 16,72 кв. с.
2 квартиры по 8,00 кв. саж.

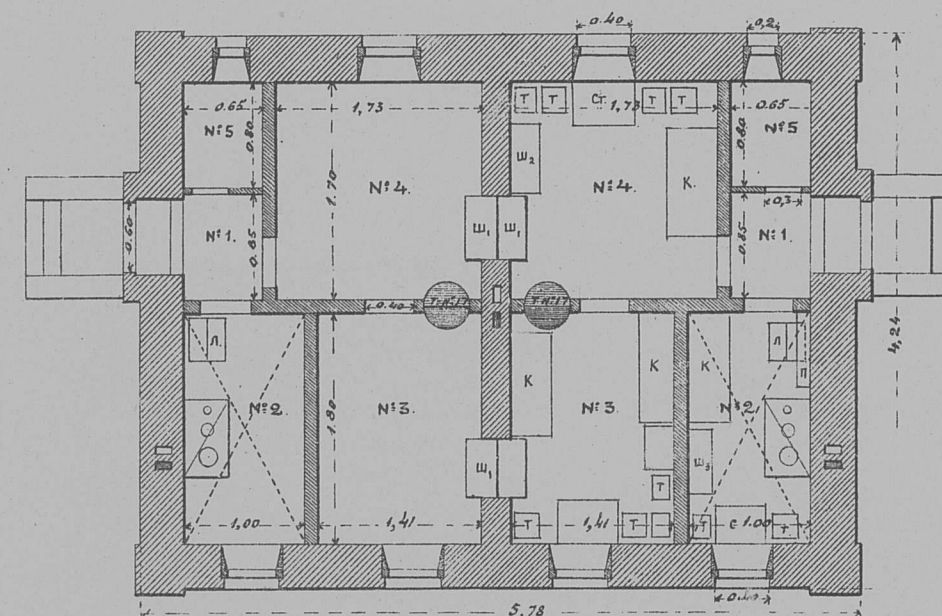

Экспликация.

- | | |
|---------------------------------|-------------|
| №№ 1 и 5 Спни и чулан | 1,08 кв. с. |
| № 2 Кухня | 1,80 » |
| № 3 Комната | 2,54 » |
| № 4 | 2,94 » |
| Итого | 8,36 кв. с. |

Всего в 2-х. квартир. 8,36 × 2 = 16,72 кв. с.

План жил. д. типа 12/2 пл. 13,68 кв. с.
2 квартиры по 6,00 кв. саж.

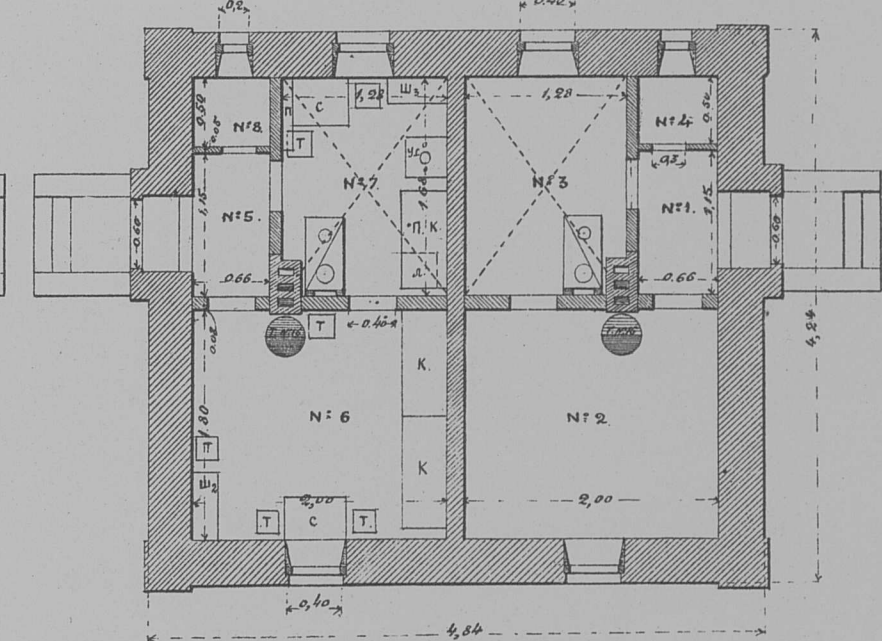

Экспликация.

- | | |
|----------------------------|-------------|
| №№ 1 и 5 Спни | 0,76 кв. с. |
| №№ 2 и 6 Комната | 3,60 » |
| №№ 3 и 7 Кухня | 2,15 » |
| №№ 4 и 8 Чулан | 0,33 » |
| Итого | 6,84 кв. с. |

Всего в 2-х. квартир. 6,84 × 2 = 13,68 кв. с.

Одноэтажные дома въ нѣскольکو квартиръ.

Фасадъ
(дома т. 32/3)



Боковой фасадъ
(дома т. 32/3)

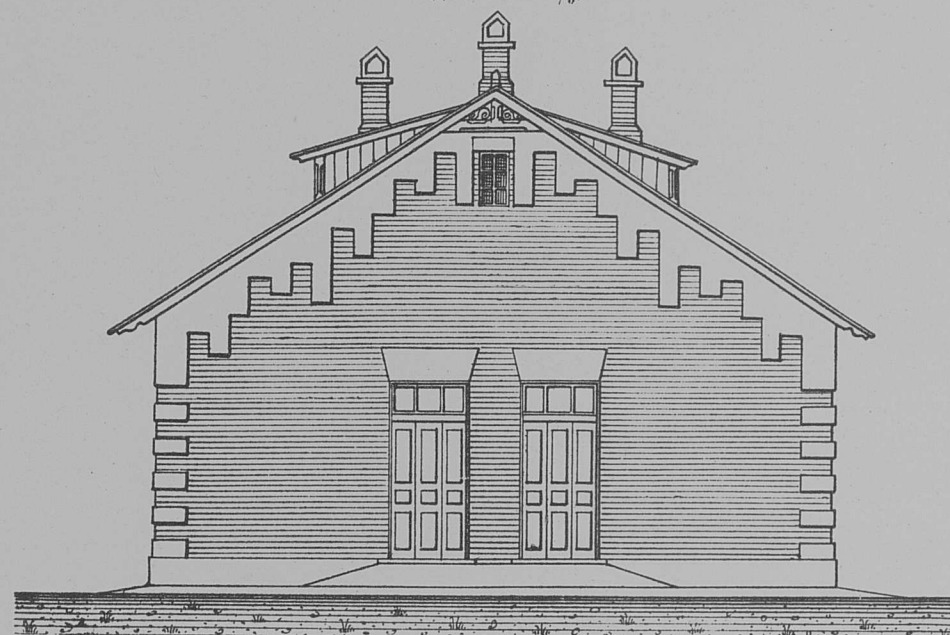

Разрѣзъ по А В
(дома т. 32/3)

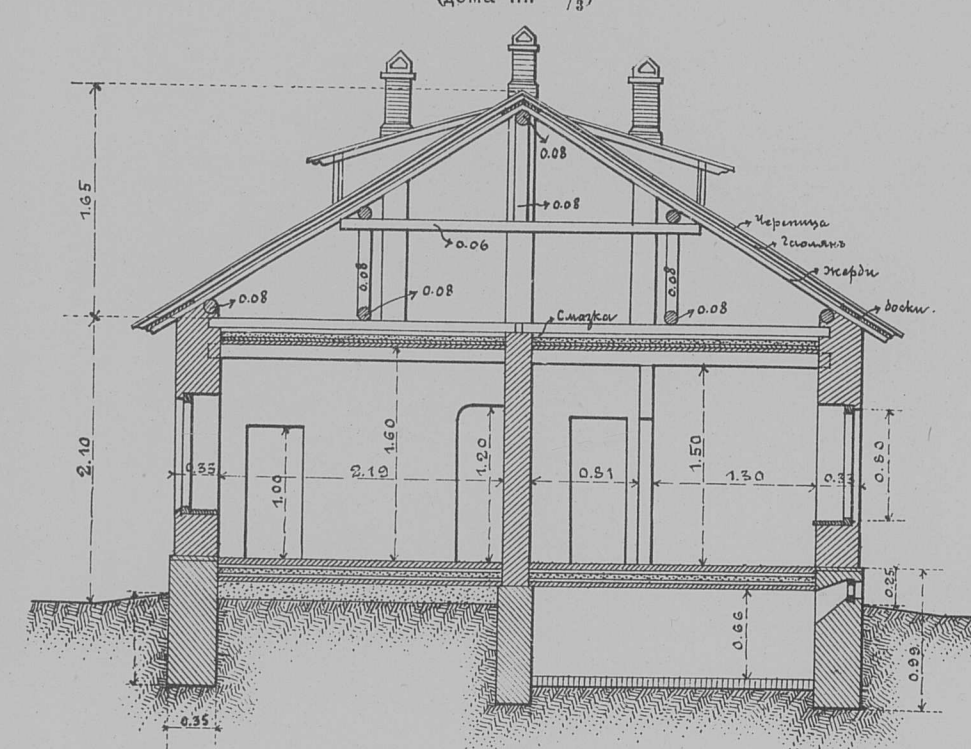

Условныя обозначенія.

- К. — Кровать
- Д. К. — Дѣтская кровать.
- С. — Столъ.
- Ш. — Шкафъ стѣнной.
- Ш. — Шкафъ обыкновенный.
- Ш. — Шкафъ малый.
- У. — Умывальникъ.
- Т. — Табуретъ.
- П. — Полка.
- Б. — Бакъ для воды.
- Л. — Лѣстк. въ погребъ.
- С. Ш. — Столѣтик-шкафчикъ.
- П. К. — Подъемная кровать.
- М. К. — Мѣсто для кровати.
- В. — Вѣшалка.

Планъ дома типа 32/3 площ. 32,34 кв. с.
1 кварт. 15,00 и 2 кварт. по 9,00 кв. саж.

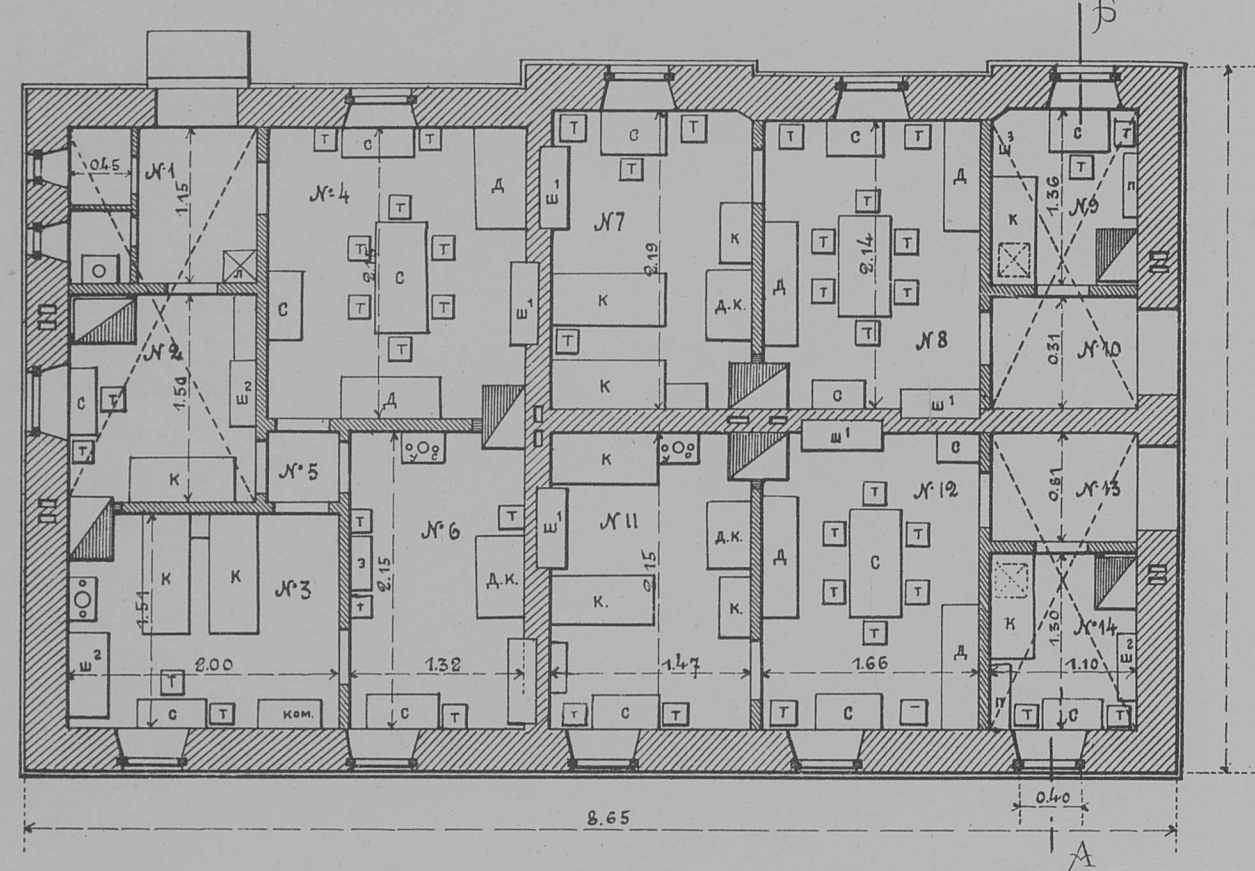

Экспликація помѣщенія дома
типа 32/3.

1-я квартира.	
1 Сѣни, клад. и вѣзетъ	1,63 кв. с.
2 Кухня	2,13 »
3 Спальная	3,14 »
4 Столовая	4,08 »
5 Проходъ	0,25 »
6 Дѣтская	2,84 »
Итого . . . 14,07 кв. с.	
2-я квартира:	
7 Спальная	3,22 кв. с.
8 Столовая	3,55 »
9 Кухня	1,43 »
10 Сѣни	0,89 »
Итого . . . 9,09 кв. с.	
3-я квартира:	
11 Спальная	3,22 кв. с.
12 Столовая	3,64 »
13 Сѣни	0,89 »
14 Кухня	1,43 »
Итого . . . 9,18 кв. с.	
Всего . . . 32,34 кв. с.	

Планъ дома типа 30/5 или 30/8 площ. 32,04 кв. с.
(одна или обѣ половины для 4-хъ холостыхъ).

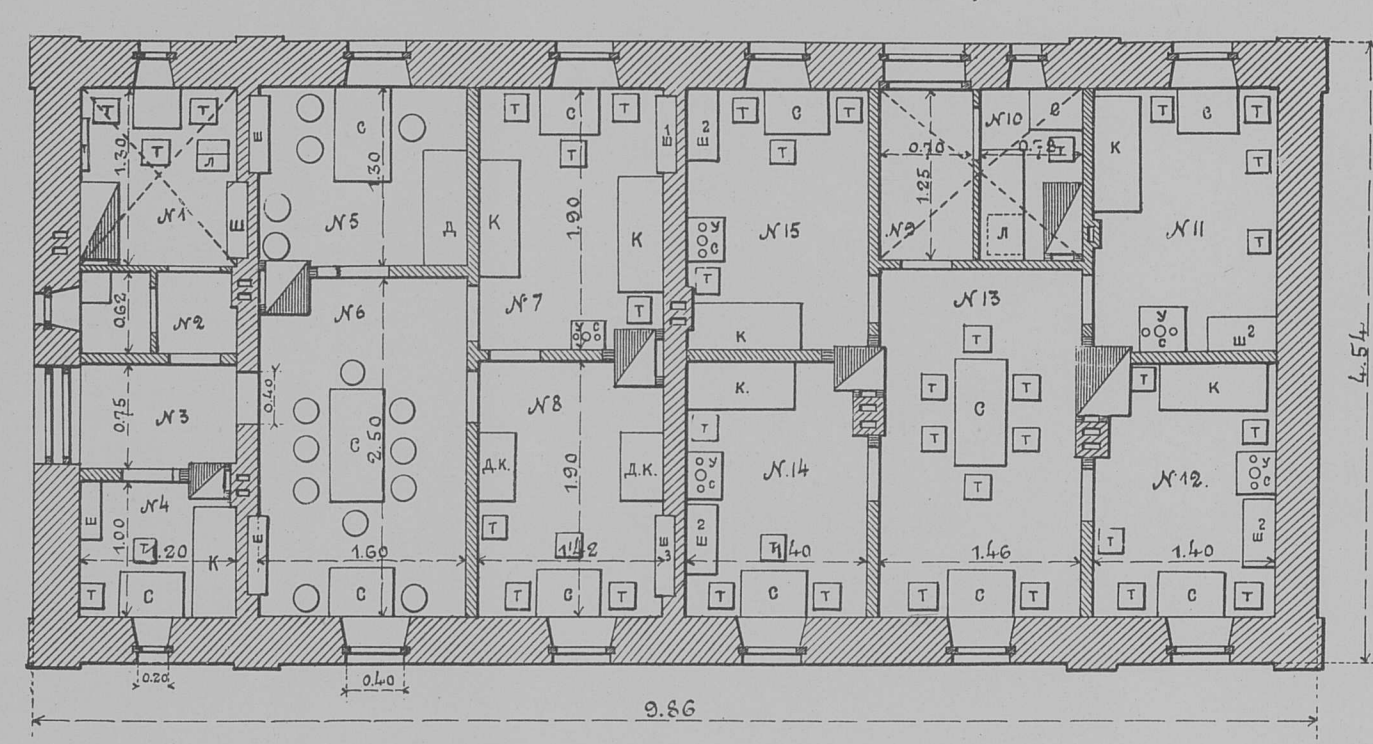

Экспликація помѣщеній дома
типа 30/5 или 30/8.

1 Кухня	1,56 кв. с.
2 Вѣзетъ	0,74 »
3 Сѣни	0,90 »
4 Дѣтская	1,20 »
5 Кабинетъ	2,08 »
6 Столовая	4,00 »
7 Спальная	2,70 »
8 Дѣтская	2,70 »
9 Сѣни	0,88 »
10 Кухня	0,92 »
11 Холост. телегр.	2,66 »
12 »	2,66 »
14 »	2,66 »
15 »	2,66 »
13 Общая столовая	3,72 »
Итого 32,04 кв. с.	

Планъ дома типа 30/4 площ. 30,60 кв. с.
О 4-хъ кварт. по 7,50 кв. саж. каждая.

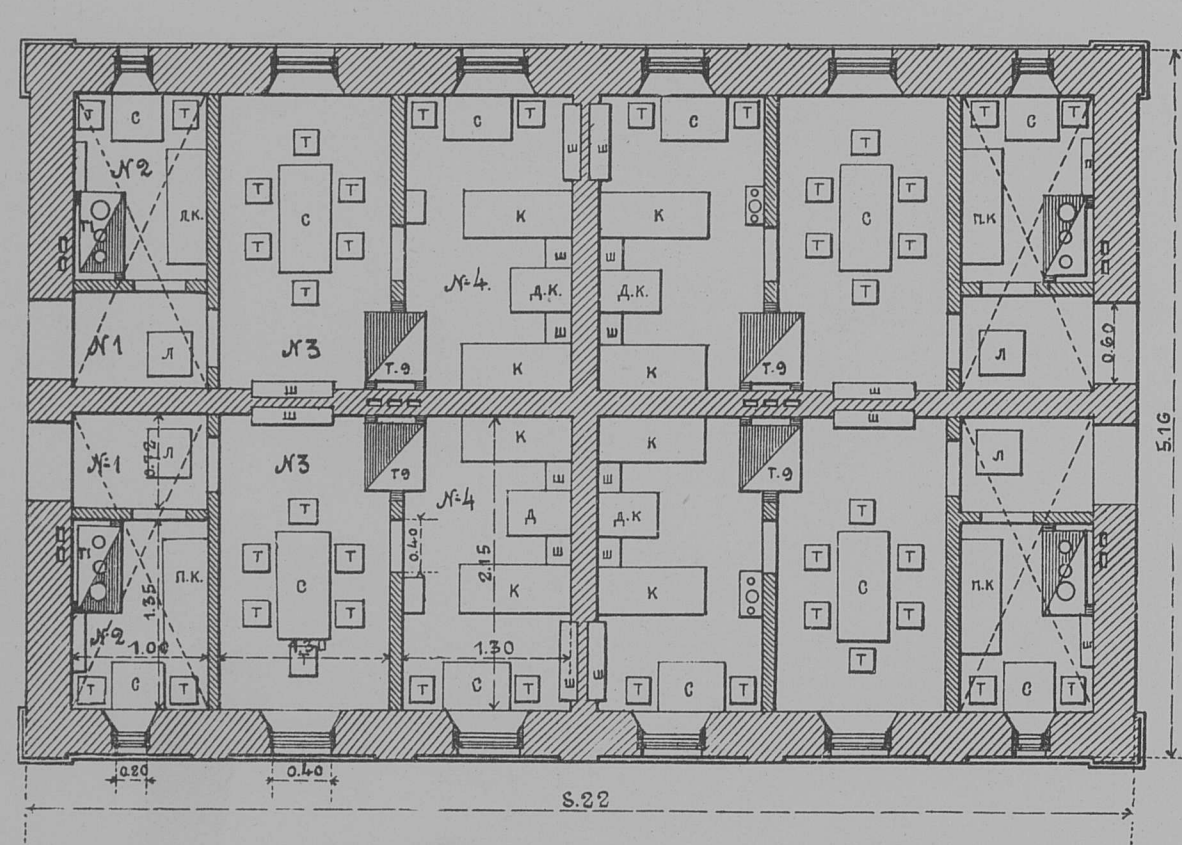

Экспликація помѣщеній дома
типа 30/4.

1-я квартира:	
1 Сѣни	0,72 кв. с.
2 Кухня	1,35 »
3 Столовая	2,79 »
4 Спальная	2,79 »
Итого . . . 7,65 кв. с.	
Всего въ 4-хъ квартирахъ 7,65 × 4 = 30,60 кв. с.	

Домъ типа казармы D площ. 29,54 кв. с.
для 3-хъ семейныхъ и 12 холостыхъ.

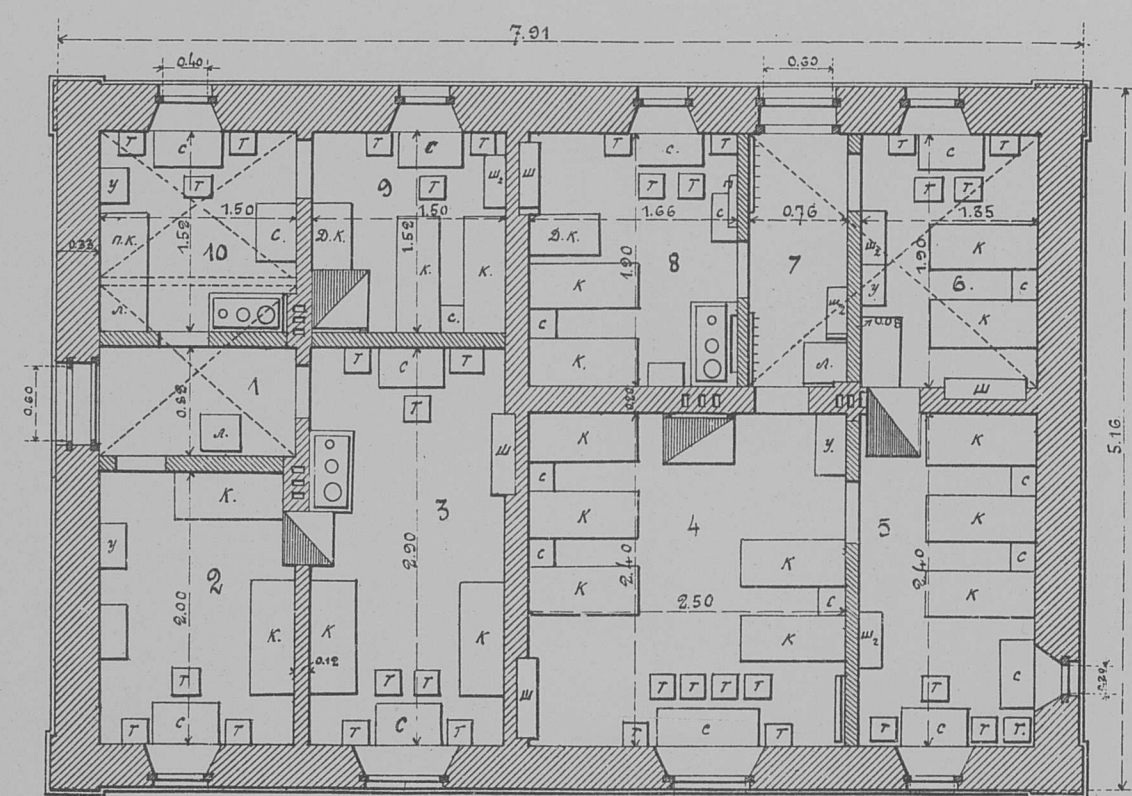

Экспликація помѣщеній дома по
типу казармы D.

1 Сѣни общія	1,23 кв. с.
2 2 холостыхъ	3,00 »
3 2 »	4,35 »
4 5 »	6,00 »
5 1 семейному	3,24 »
6 1 »	2,57 »
7 Сѣни общія	1,44 »
8 1 семейному	3,15 »
9 1 »	4,56 »
10 1 »	4,56 »
Итого . . . 29,54 кв. с.	

Примѣчаніе: Подъ помѣщеніями, обозначенными
пунктирными діагональными линіями устроены
подполья для храненія припасовъ.

Масштабъ.

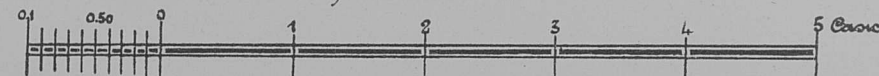

Одноэтажные дома въ 3 и 4 мапыя квартиры

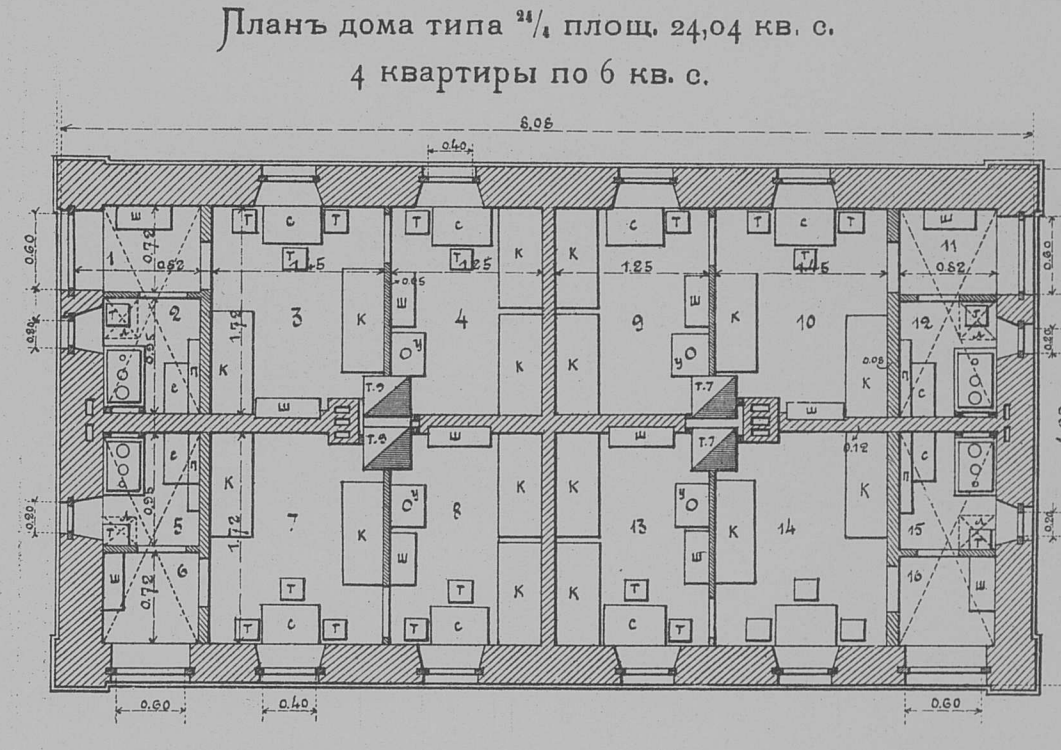
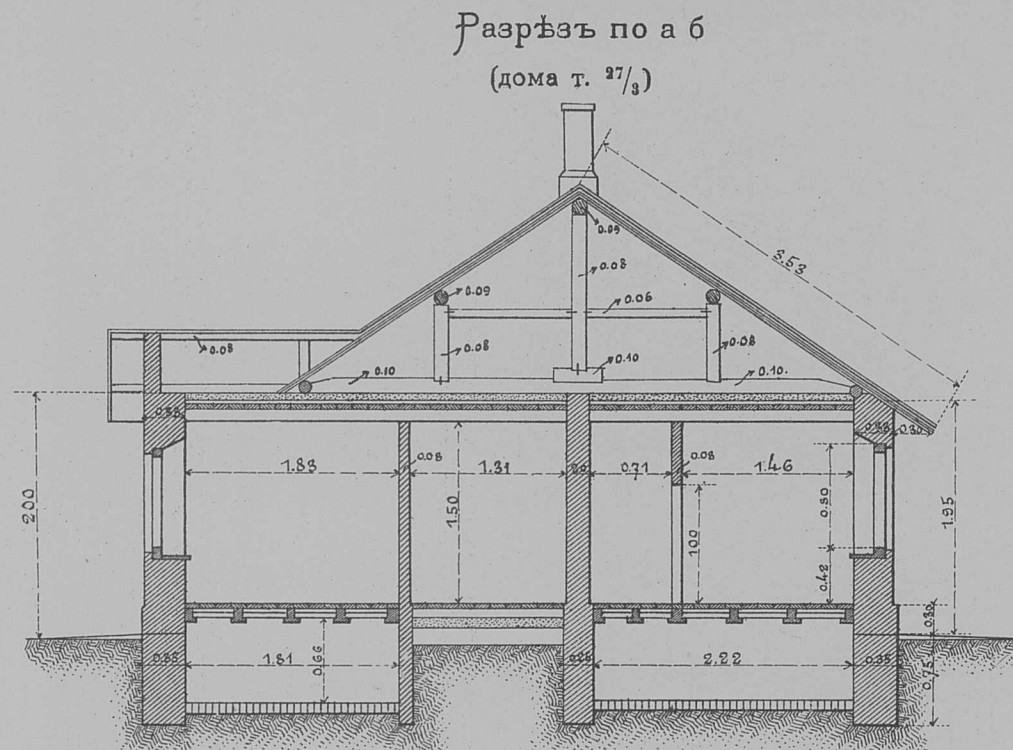
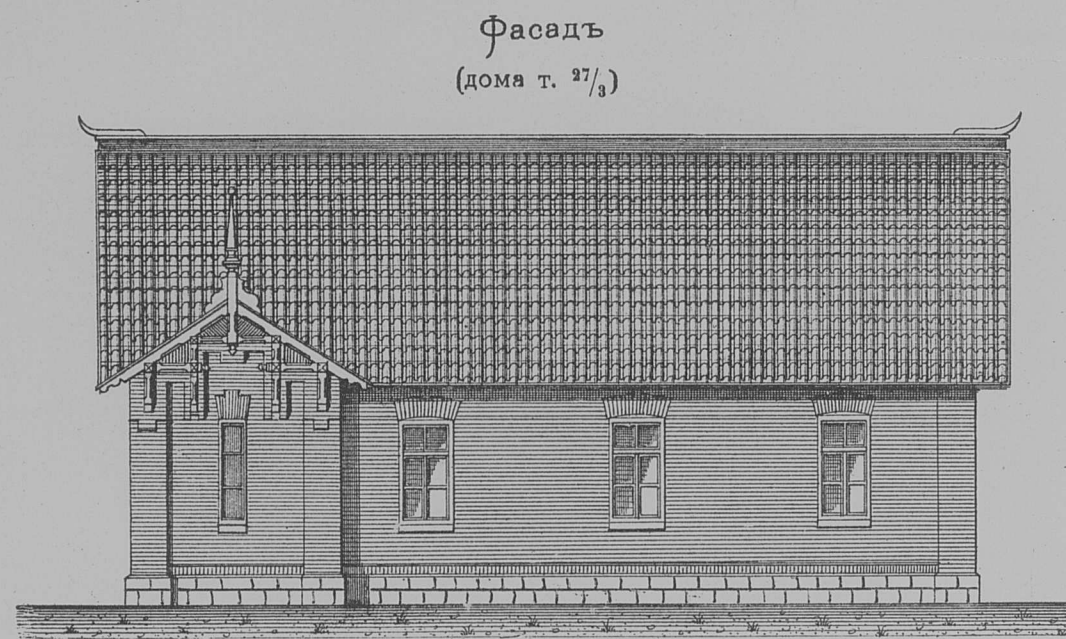

ЭКСПЛИКАЦІЯ ПОМѢЩЕНІЙ.
Для одной квартиры:
1 Сѣни 0,59 кв. с.
2 Кухня 0,78 »
3 1-я комната 2,49 »
4 2-я » 2,15 »
Итого въ 1-ой кв. 6,01 кв. с.
Всего въ 4-хъ кварт. 6,01×4=24,04 кв. с.

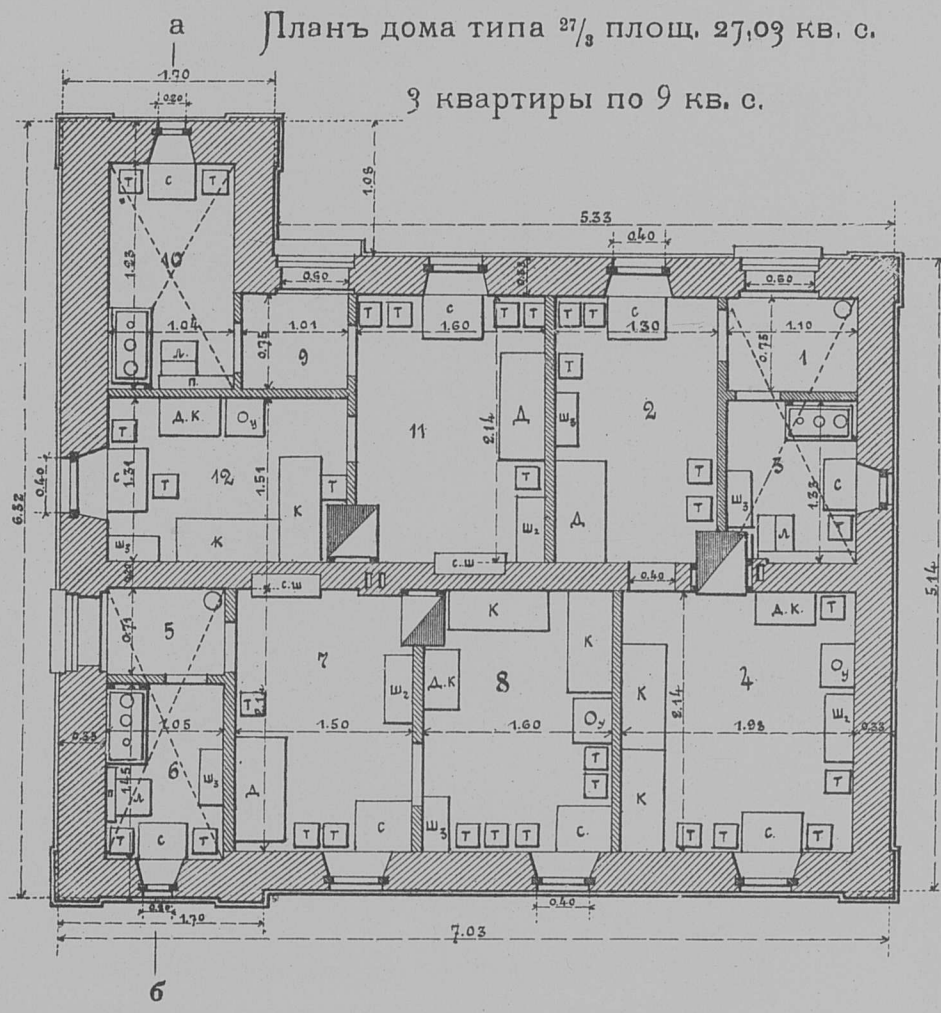

ЭКСПЛИКАЦІЯ ПОМѢЩЕНІЙ (дома т. 27/3)
1-я квартира 8 2-я комната 3,42 кв. с.
1 Сѣни 0,80 кв. с.
2 1-я комната 2,78 »
3 Кухня 1,46 »
4 2-я комната 4,24 »
Итого . . . 9,26 кв. с.
2-я квартира.
5 Сѣни 0,75 кв. с.
6 Кухня 1,52 »
7 1-я комната 3,21 »
Итого . . . 8,87 кв. с.
3-я квартира.
9 Сѣни 0,76 кв. с.
10 Кухня 1,90 »
11 1-я комната 3,42 »
12 2-я » 2,79 »
Итого . . . 8,87 кв. с.
Всего . . . 27,03 кв. с.

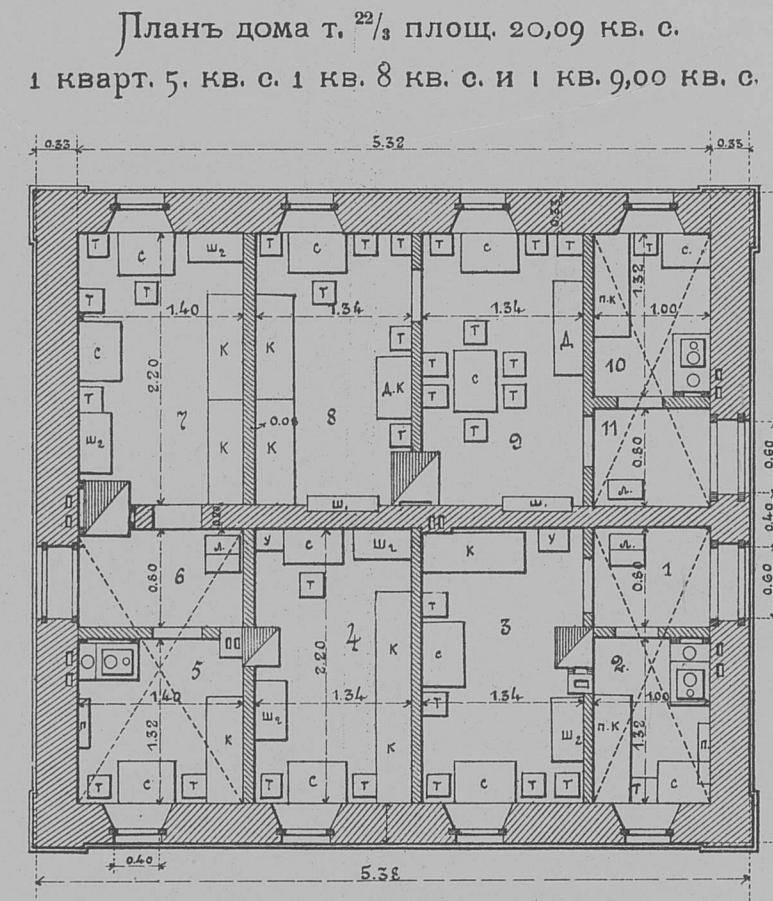

ЭКСПЛИКАЦІЯ ПОМѢЩЕНІЙ.
1-я квартира.
1 Сѣни 0,80 кв. с.
2 Кухня 1,32 »
3 Комната 2,95 »
Итого . . . 5,07 кв. с.
2-я квартира.
4 1-я Комната 2,95 »
5 Кухня 1,85 »
6 Сѣни 1,12 »
7 2-я комната 3,08 »
Итого . . . 9,00 кв. с.
3-я квартира.
8 1-я комната 2,95 »
9 2-я » 2,95 »
10 Кухня 1,32 »
11 Сѣни 0,80 »
Итого . . . 8,02 кв. с.
Всего . . . 22,09 кв. с.

УСЛОВНЫЯ ОБОЗНАЧЕНІЯ.
С столъ.
Т табуретъ.
Д диванъ.
К кровать.
ДК дѣтская кровать.
У умывальный.
ПК подъемная кровать.
Ш шкафъ стѣнной.
Ш₂ » обыкновенный.
Б бакъ для воды.
П полка.

Планъ дома типа 17/4, площ. 17,76 кв. с.
4 квартиры по 4 кв. с.

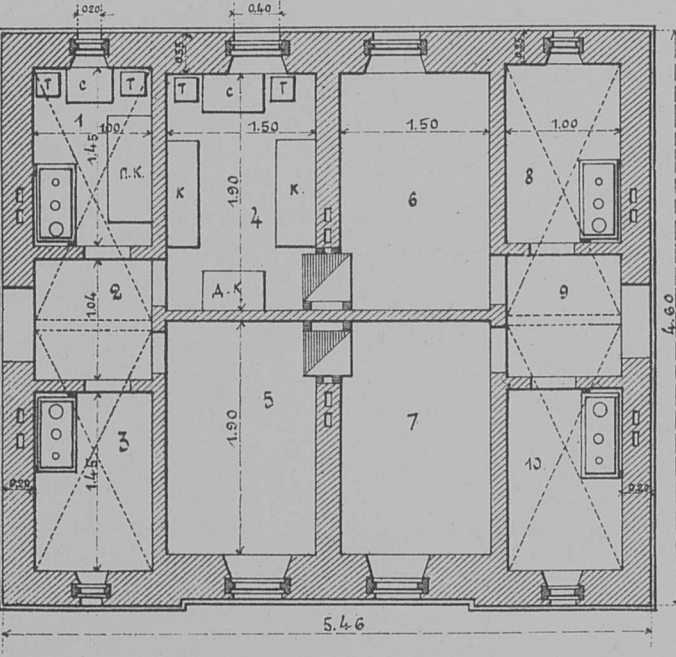

ЭКСПЛИКАЦІЯ ПОМѢЩЕНІЙ.
1 Кухня 1,45 кв. с.
2 Общія сѣни 1,04 »
3 Кухня 1,45 »
4 Комната 2,47 »
5 » 2,47 »
6 » 2,47 »
7 » 2,47 »
8 Кухня 1,45 »
9 Общія сѣни 1,04 »
10 Кухня 1,45 »
Итого . 17,76 кв. с.

Планъ дома т. 16/3, площ. 16,56 кв. с.
11 кв. 8,00 кв. с. и 2 кварт. для холост. по 4,00 кв. с.
(съ общей кухней)

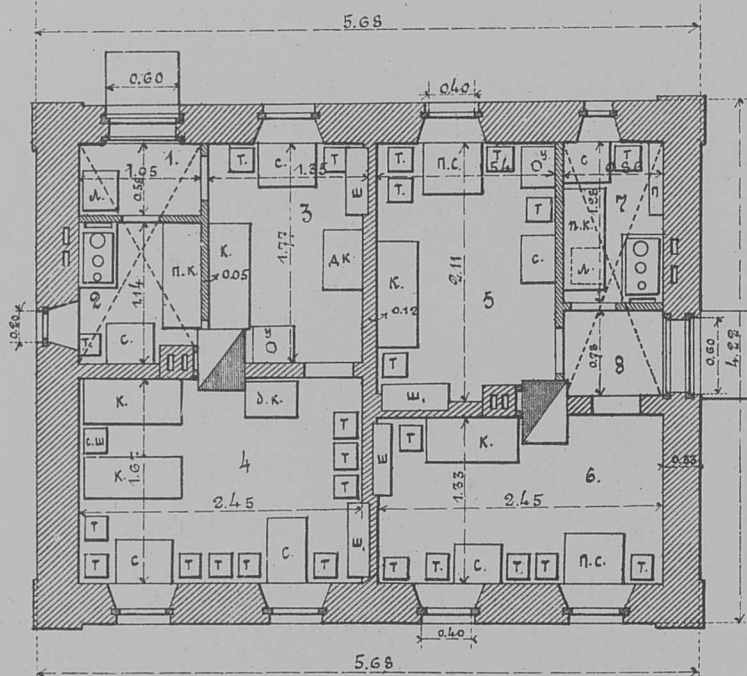

ЭКСПЛИКАЦІЯ ПОМѢЩЕНІЙ.
1 Сѣни 0,61 кв. с.
2 Кухня 1,20 »
3 1-я комната 2,39 »
4 2-я » 4,09 »
5 Комната холост. 3,25 »
6 Кухня общая . 1,10 »
7 Комната холост. 3,26 »
8 Общія сѣни . . 0,66 »
Итого . . 16,56 кв. с.

Планъ дома т. 16/4, площ. 16,52 кв. с.
4 кварт. для холост. съ общ. кухнями.

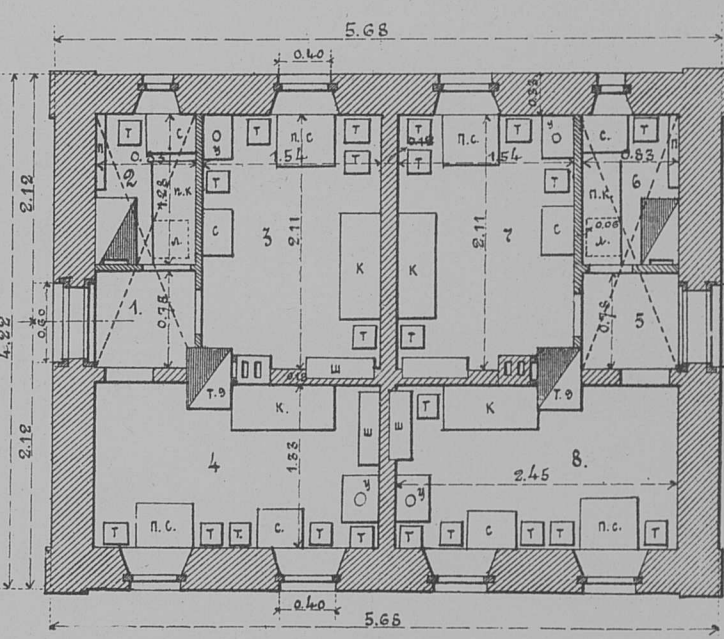

ЭКСПЛИКАЦІЯ ПОМѢЩЕНІЙ.
1 Общія сѣни 0,66 кв. с.
2 Кухня общая . . . 1,09 »
3 Комната холостому . 3,26 »
4 Комн. холостому . 3,25 »
5 Общія сѣни 0,66 »
6 Общая кухня . . . 1,09 »
7 Комната холост. . 3,25 »
8 » 3,26 »
Итого . . 16,52 кв. с.

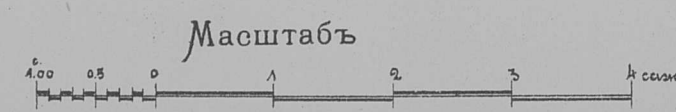

ПРИМѢЧАНІЕ.
Подъ помѣщеніями, обозначенными пунктирными диагональными линіями, устроены подполья для принасовъ.

Домъ типа 20₁ площ. 20.93 кв. саж.

Фасадъ

Разрѣзъ по аб

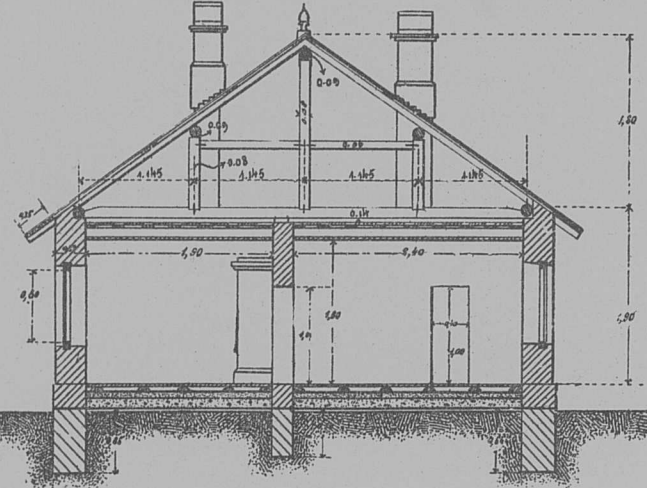
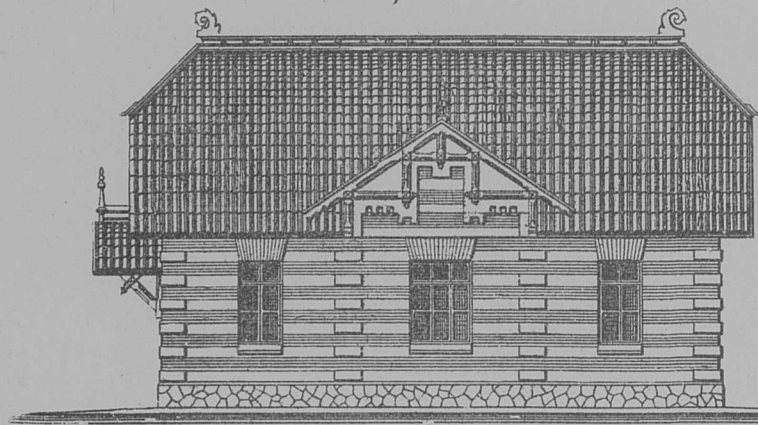

Планъ

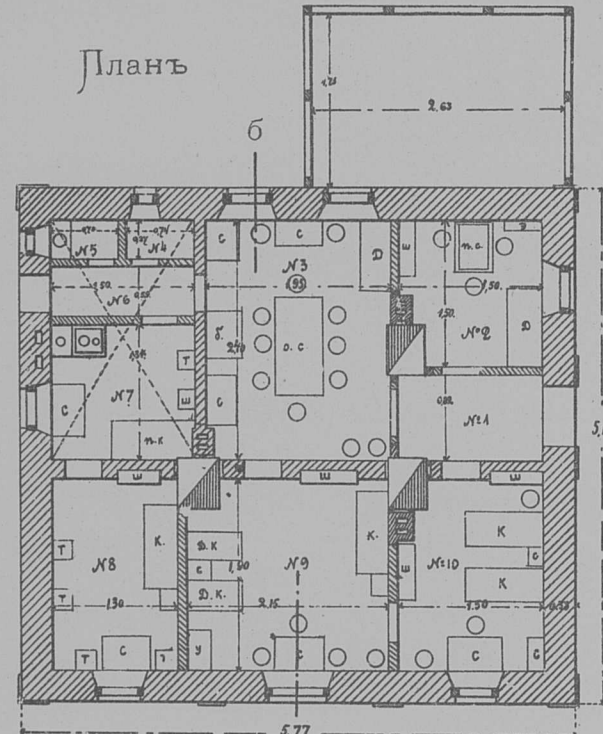

ЭКСПЛИКАЦІЯ ПОМѢЩЕНИИ.

№№	НАЗВАНІЕ КОМНАТЪ.	Кв. саж.
1	Прихожая	1,23
2	Кабинетъ	2,25
3	Столовая	4,68
4	Чуланъ	0,27
5	В. С.	0,26
6	Сѣни	0,82
7	Кухня	2,01
8	Людская	2,47
9	Дѣтская	4,09
10	Спальня	2,85
Итого		20,93

Домъ типа 35₁ площ. 33.73 кв. саж.

Фасадъ

Разрѣзъ по аб

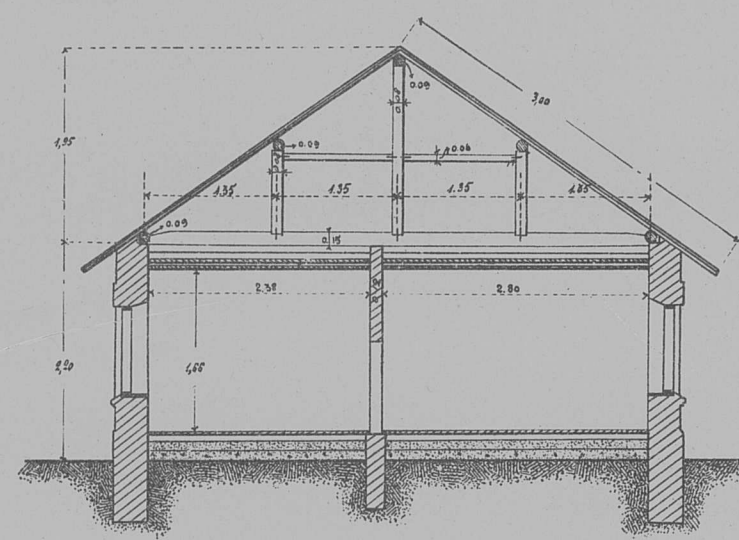
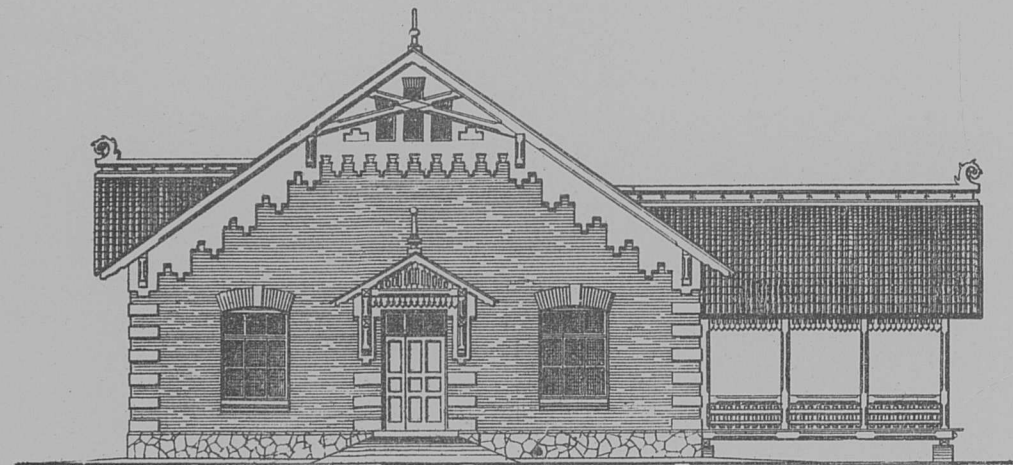

Планъ

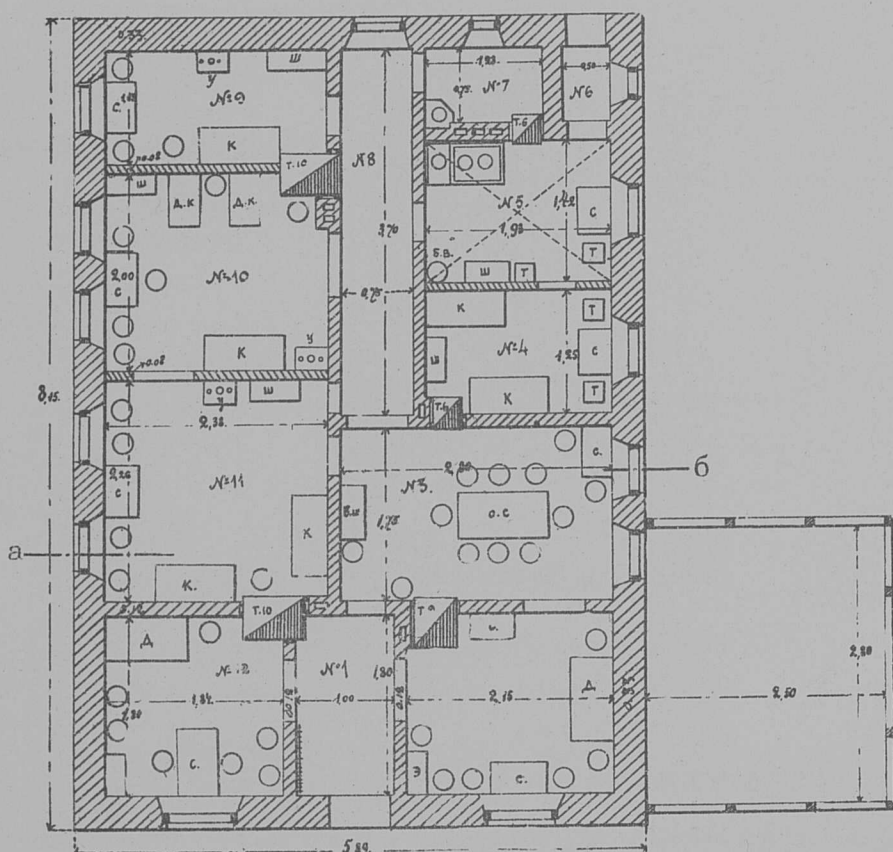

ЭКСПЛИКАЦІЯ ПОМѢЩЕНИИ.

№№	НАЗВАНІЕ ПОМѢЩЕНИИ.	Кв. саж.
1	Прихожая	1,80
2	Гостинная	3,87
3	Столовая	4,90
4	Людская	2,41
5	Кухня	2,74
6	Сѣни	0,37
7	Ванная и W.C. . .	0,92
8	Корридоръ	2,77
9	Запасная	2,69
10	Дѣтская	4,68
11	Спальня	5,29
12	Кабинетъ	3,31
Всего		33,73

Масштабъ



Угловые одноэтажные особняки.

Фасадъ

Домъ типа 30₁ площ. 30.00 кв. саж.

Боковой фасадъ

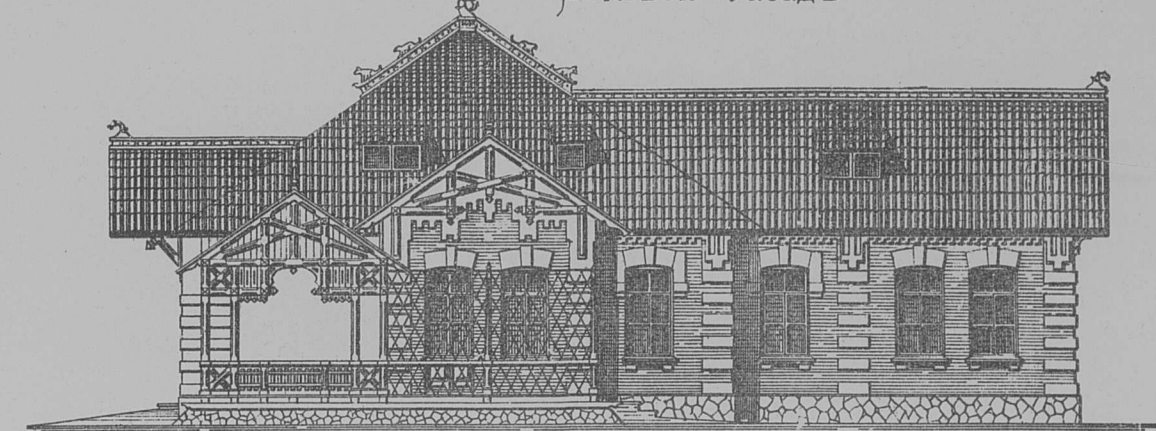
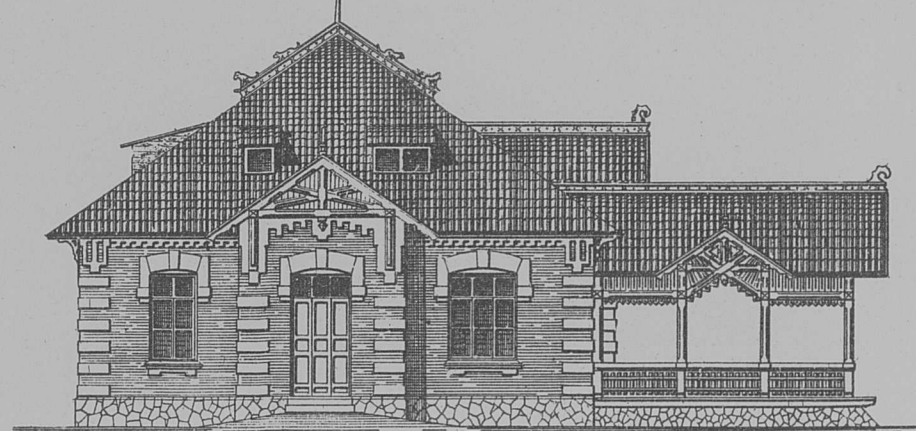

Разрѣзъ по аб

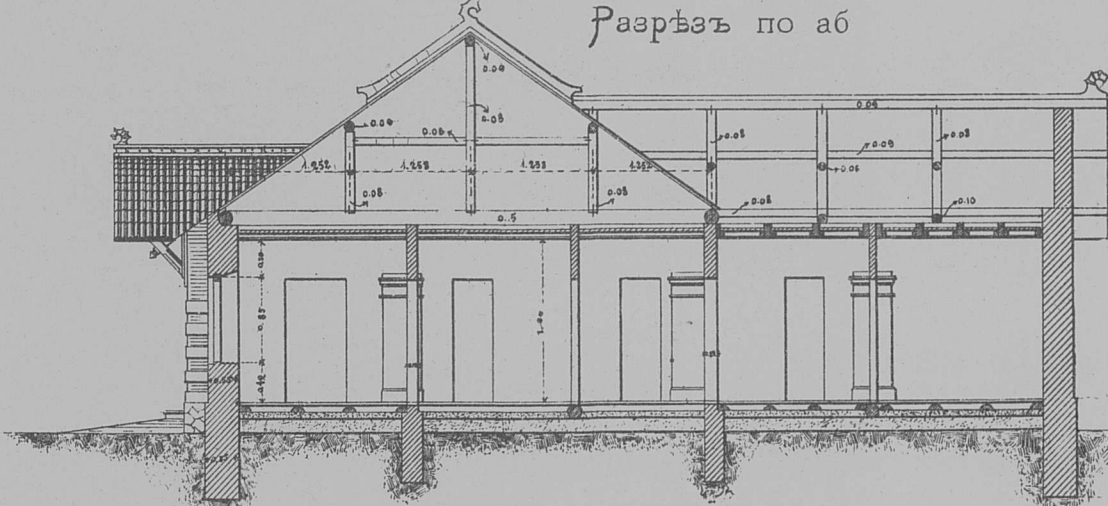

ЭКСПЛИКАЦІЯ ПОМѢЩЕНИИ.

№№	НАЗВАНІЕ КОМНАТЪ.	Кв. саж.	№№	НАЗВАНІЕ КОМНАТЪ.	Кв. саж.
1	Прихожая	2,16	10	Ванная и W.C. . .	0,70
2	Гостинная	3,26	11	Сѣни	0,35
3	Столовая	4,16	12	Кухня	2,84
4	Запасная	2,15	13	Людская	1,63
5, 8, 9, 11-14	Корридоръ и проходъ .	2,64	15	Кабинетъ	2,42
6	Спальня	3,20	Всего		30,00
7	Дѣтская	4,49			

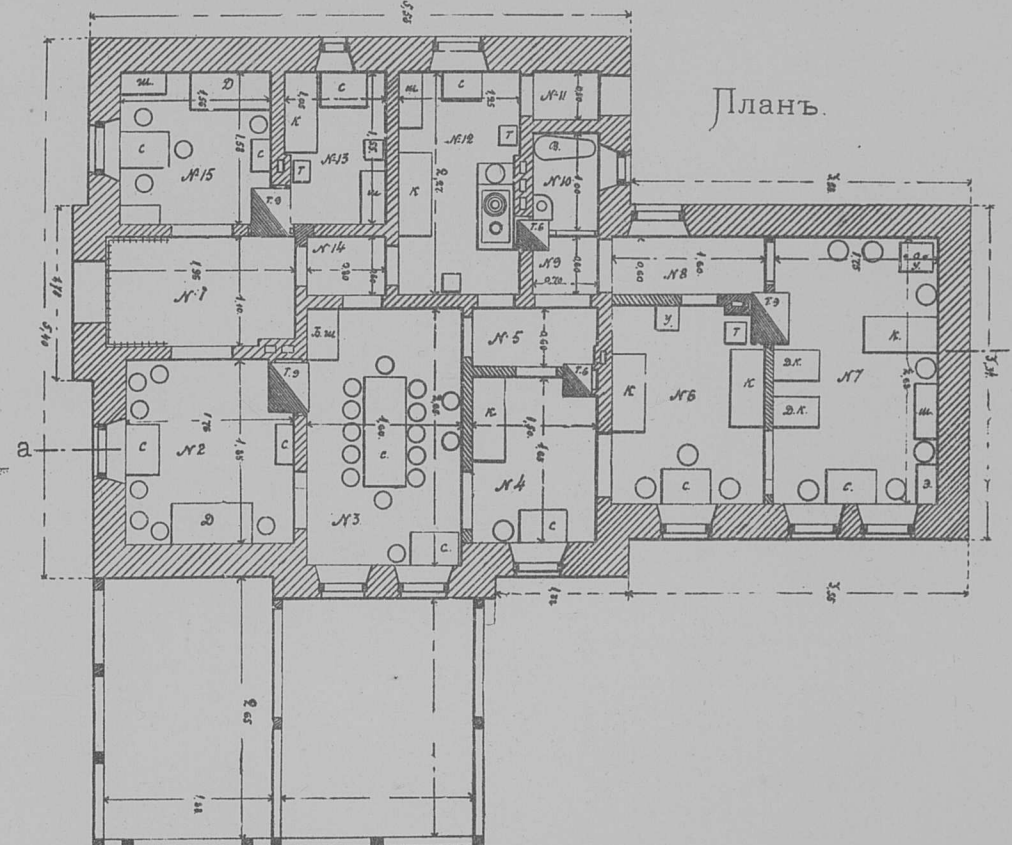

Домъ типа 25₁ площ. 25.92 кв. саж.

Фасадъ

Разрѣзъ по аб

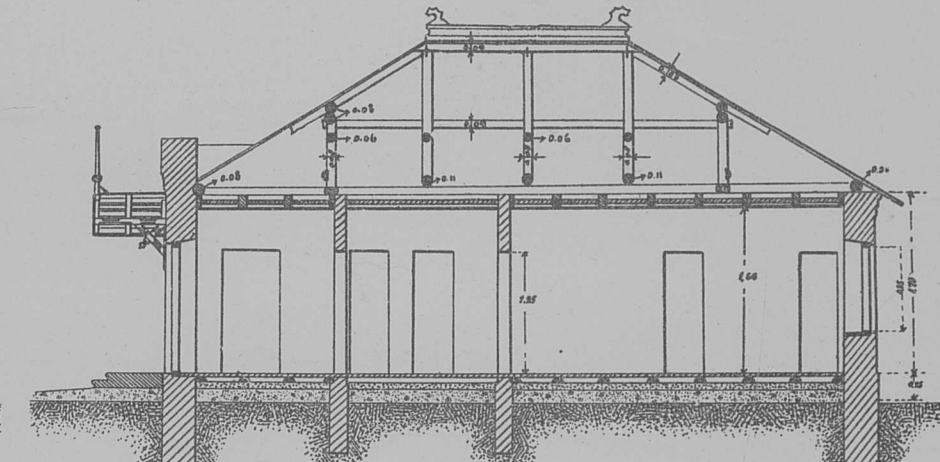
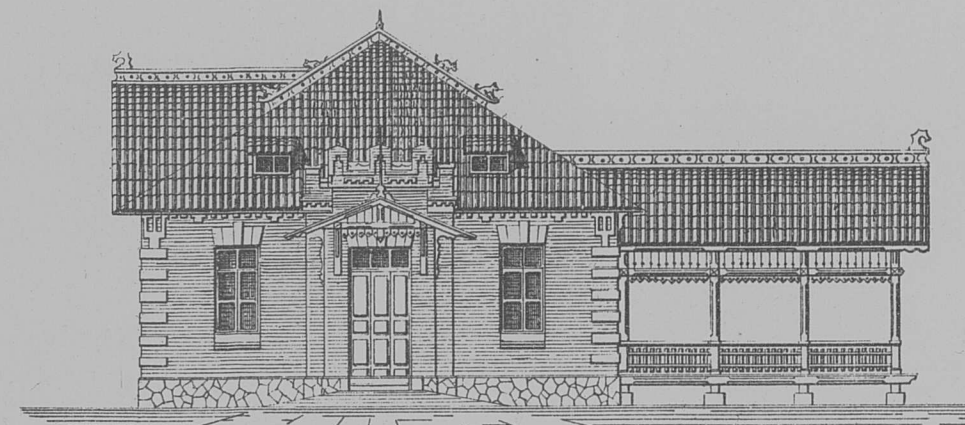

Планъ

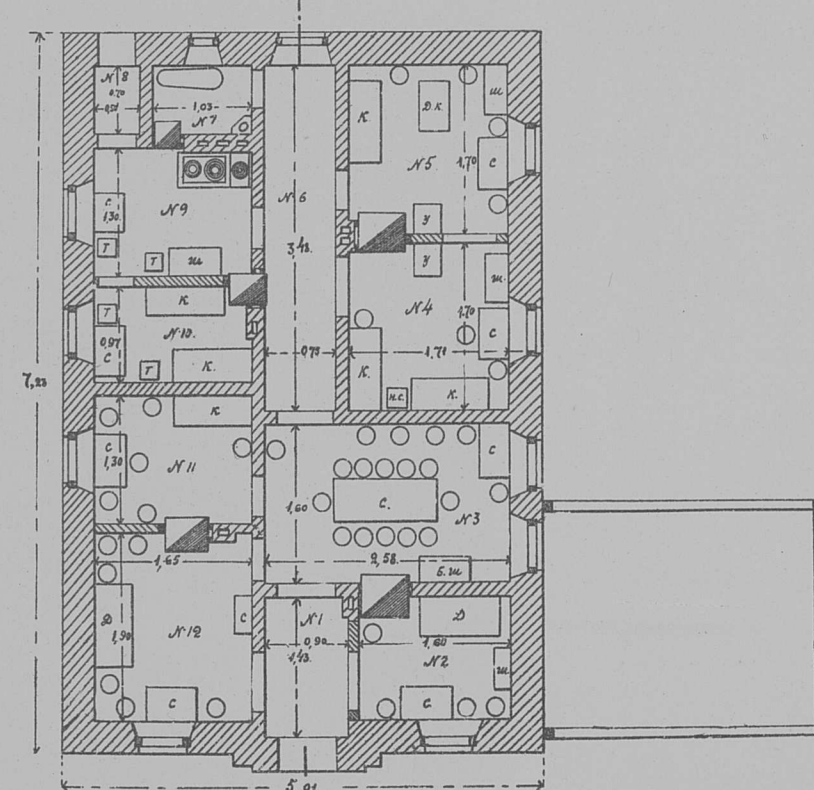

ЭКСПЛИКАЦІЯ ПОМѢЩЕНИИ.

№№	НАЗВАНІЕ КОМНАТЪ.	Кв. саж.
1	Прихожая	1,28
2	Кабинетъ	2,00
3	Столовая	4,13
4	Спальня	2,01
5	Дѣтская	2,91
6	Корридоръ	2,61
7	Ванная и W.C. . .	0,72
8	Сѣни	0,35
9	Кухня	2,14
10	Людская	1,60
11	Запасная	2,14
12	Гостинная	3,13
Всего		25,92

Условные знаи.

д	Диванъ.
к	Бровать.
с	Столъ.
т	Табуретъ.
п. к.	Подъемная кровать.
д. к.	Дѣтская кровать.
п	Полка.
ш1	Шкафъ стѣнной.
ш2	Шкафъ обыкновенный.
ш3	Шкафъ малый.
а	Люкъ въ погребъ.
б	Ванъ для воды.
у. с.	Умывальный столъ.

Примѣчаніе: Подъ помѣщеніями, обозначенными пунктирными диагональными линіями устроены подполья для припасовъ.

ДВУХЭТАЖНЫЕ ОСОБНЯКИ.

Домъ типа ³⁵₁ площадью 36.28 квадратныхъ саженой.

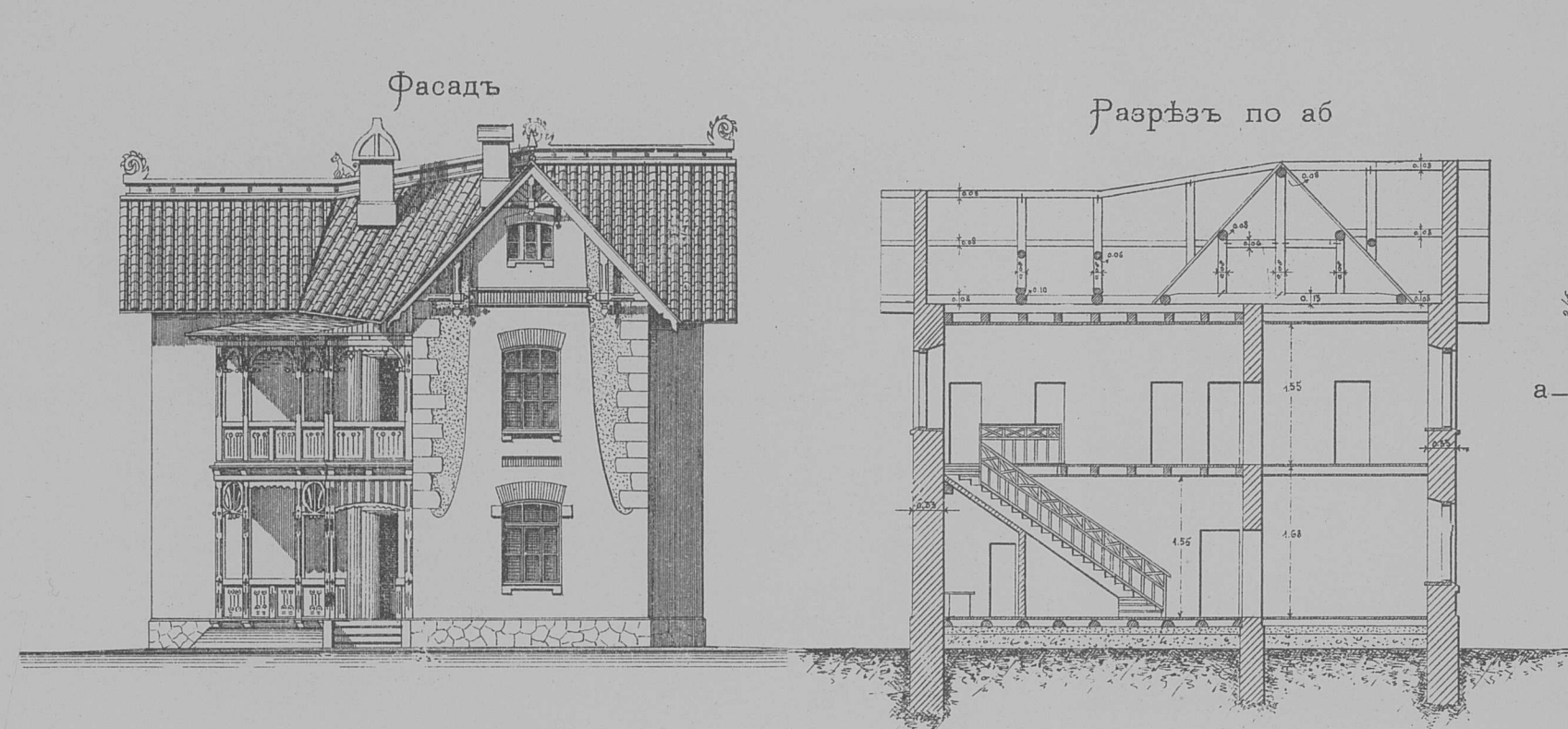

Домъ типа ³⁰₁ площадью 33.60 квадр. саж.

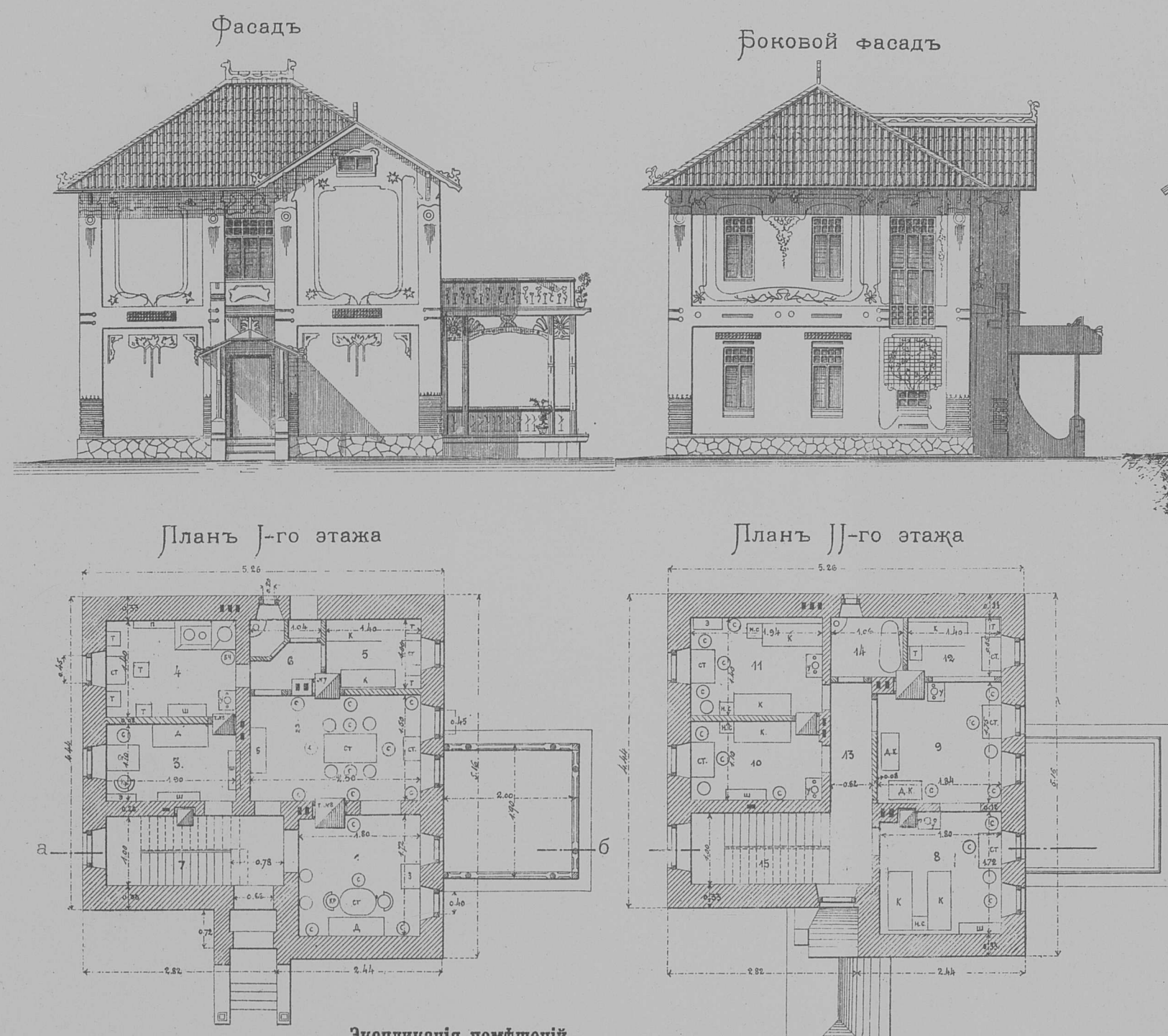

Експликація пом'ящених.

1-й этажъ.

11-й этажъ.

1. Гостиная	3.10 кв. с.	8. Спальня	3' 10 кв. с.
2. Столовая	3.75 »	9. Детская	3' 18 »
3. Кабинет	2.09 »	10. Занасная	2' 13 »
4. Кухня	2.66 »	11. Для взрослых	2' 71 »
5. Любская	1.40 »	12. Няня	1' 19 »
6. Слѣи и W. C.	1.04 »	13. Корридор	1' 07 »
7. Лѣстница	2.60 »	14. Ванная и W. C.	0' 90 »
		15. Лѣстница	2' 68 »
Итого. 16.64 кв. с.		Итого	16.96 кв. с.
		Всего въ обоихъ этаж.	33.60 »

Всего въ обонхъ этаж. . 33.60 » »

Условное обозначение мебели.

СТ — столъ.	Т — табуретъ.
С — стулъ.	НС — ноч. стоицкъ.
КР — кресло.	ТБ — тумба.
ПН — пианино.	У — умывальникъ.
З — зеркало.	ТУ — туалетъ.
Д — диванъ.	Ш — шкафъ.
Б — буфетъ.	
Э — этажерка.	П — полка.
ДК — дѣтск. кров.	БЧ — бочка.

Примѣчаніе: Подъ помѣщеніями, обозначенными пунктирными діагональными линиями, устроены подполья для приспособовъ.

Планъ II-го этажа

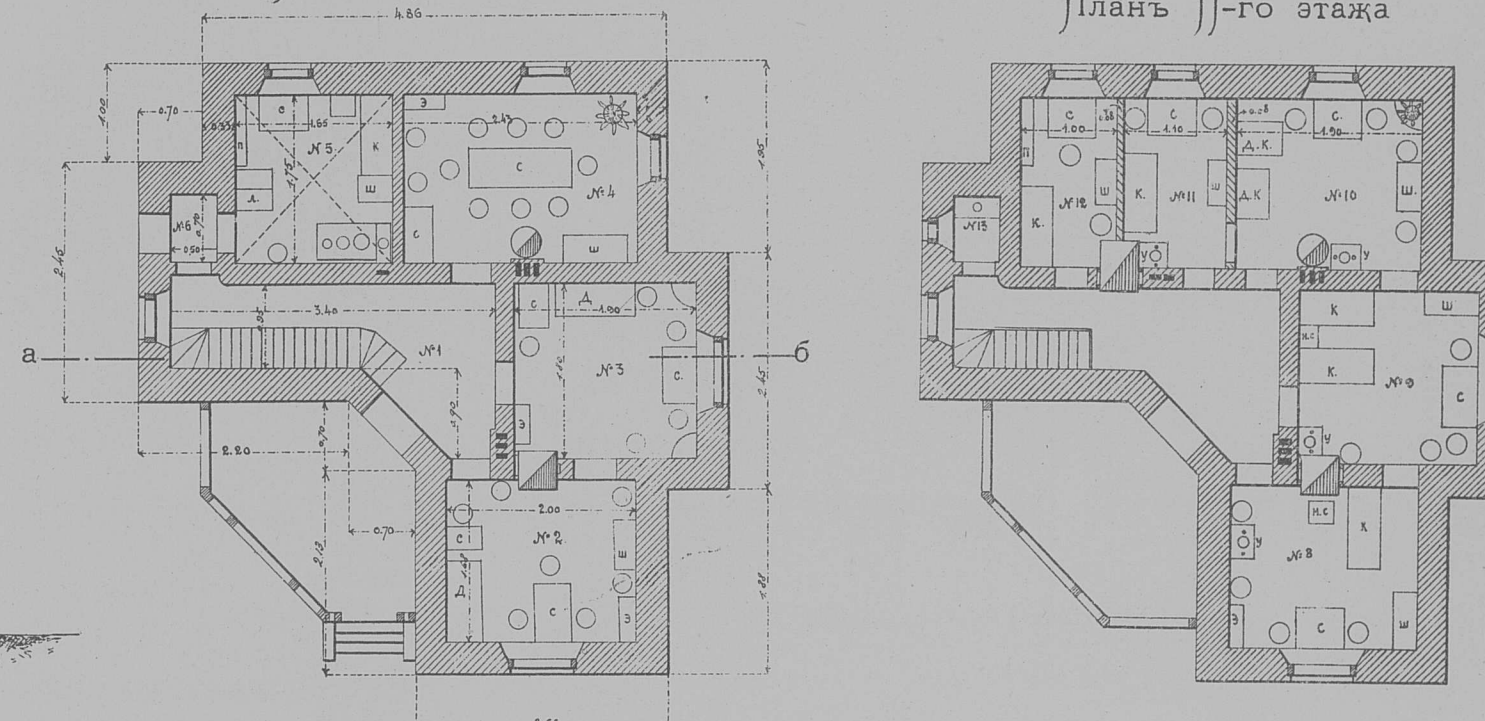

Домъ типа ⁴⁰₁ площадью 42.96 квадр. саж.

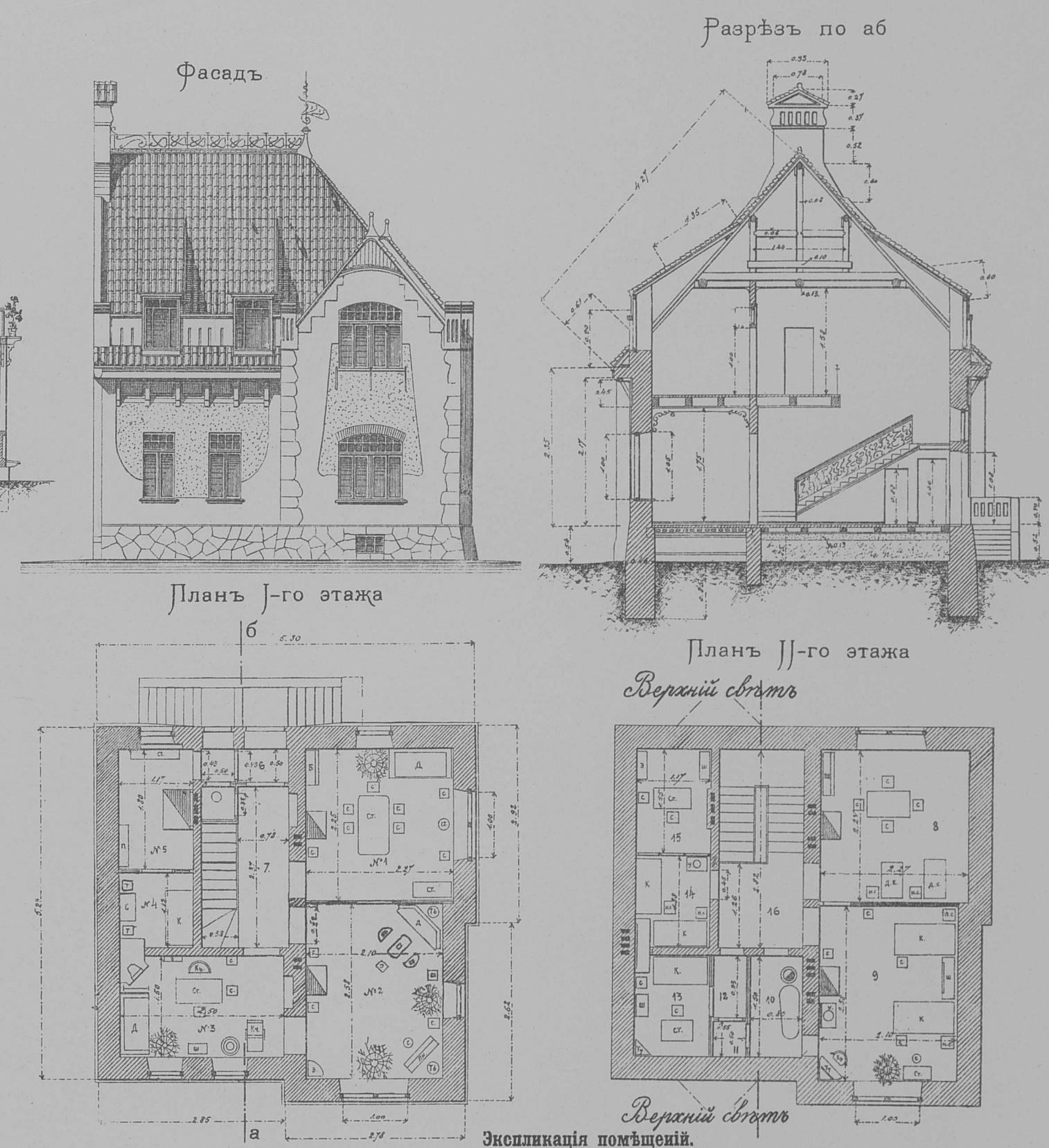

ЭКСПЛИКАЦІЯ ПОМ'ЩЕНІЙ.

І. этажъ.

1. Прихожая и коридор	3.76	кв. с.
2. Ванипетъ	3.36	» »
3. Гостинная	3.42	» »
4. Столовая	4.25	» »
5. Кухня	2.89	» »
6. Сѣни	0.35	» »
<hr/>		
Итого	18.03	кв. с.

Итого . . . 18.03 кв. с.

II этажъ.

7. Корридорь	3.76 кв. с
8. Спальная	3.36 »
9.	3.42 » »
10. Детская	3.69 » »
11. Гувернантка	1.92 » »
12. Прислуга	1.75 » »
13. W. C.	0.35 » »

Итого . . 18.25 кв.с.

Всего 36.28 кв. с.

Всего 36.28 кв. с.

Планъ 1-го этажа

Планъ II-го этажа

Верхній свѣтъ

Экспликація помѣщений.

І этажъ.

1. Столовая	5.09 кв. с.	Итого . 21.48 кв. с.
2. Гостинная	5.42 »	II этаж.
3. Кабинетъ	3.75 »	
4. Прислугѣ	1.31 »	8. Дѣтская 5.09 кв. с.
5. Кухня	2.11 »	9. Спальная 5.42 »
6. Сѣни	0.64 »	10. Ванная 1.20 »
		11. W. C. 0.28 »

II этажъ.

8 Пятая 5.09 кв. с.

9. Спальная	5.42	> >
-----------------------	------	-----

10. Ванная	1.20	8	3
11. Ш. С.	0.28	8	3

11. W. C. 3000

12. Проходь	0.47	»	»
13. Губернантка	1.76	»	»
14. Взросл. дѣтямъ . .	1.61	»	»
15. » »	1.81	»	»
16. Вестибюль	3.84	»	»

Итого, 21.48 » »

Итого . . . 42.96 кв. е.

ДВУХЭТАЖНЫЕ ОСОБНЯКИ ДЛЯ СТАРШИХ АГЕНТОВЪ.

Домъ типа ⁵⁰₁ площ. 50.00 квадр. саж.

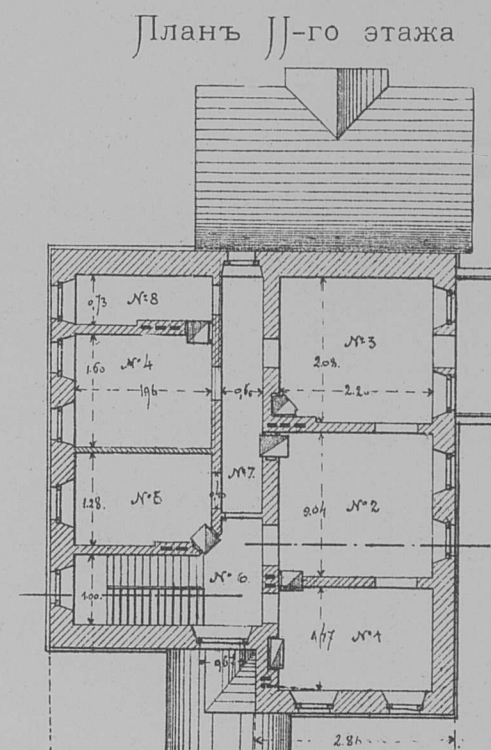
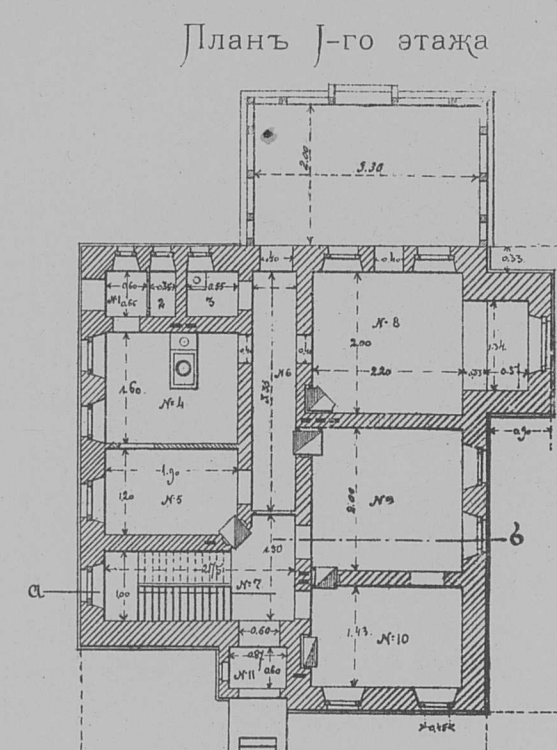
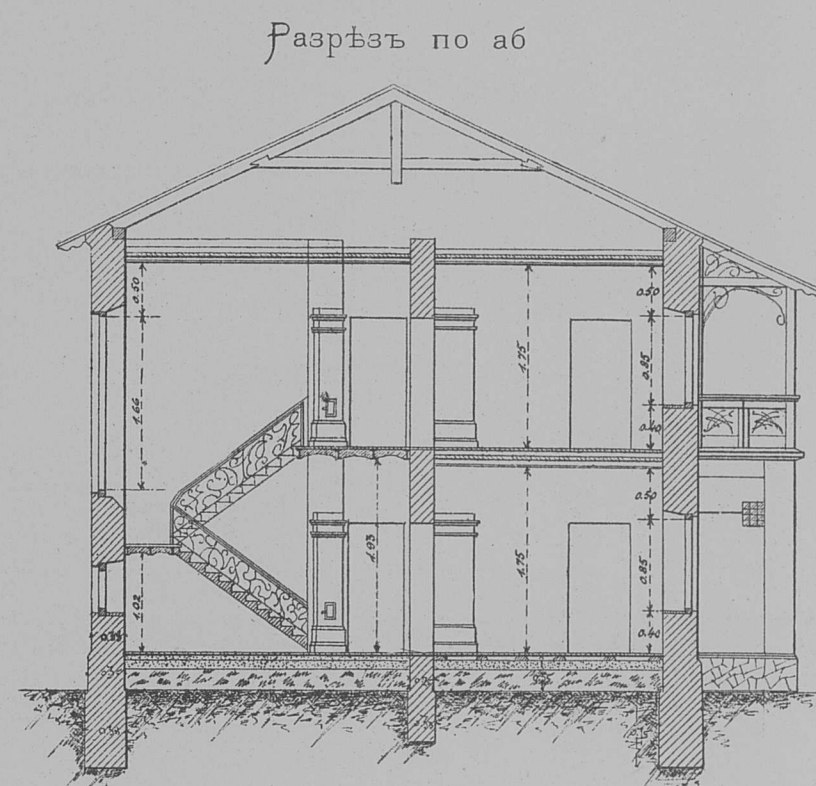
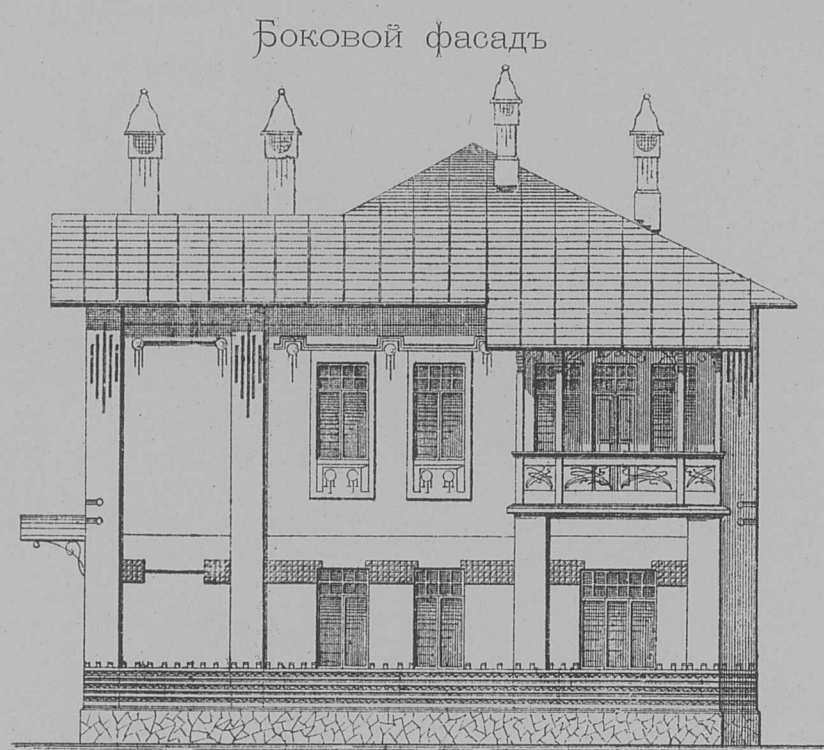
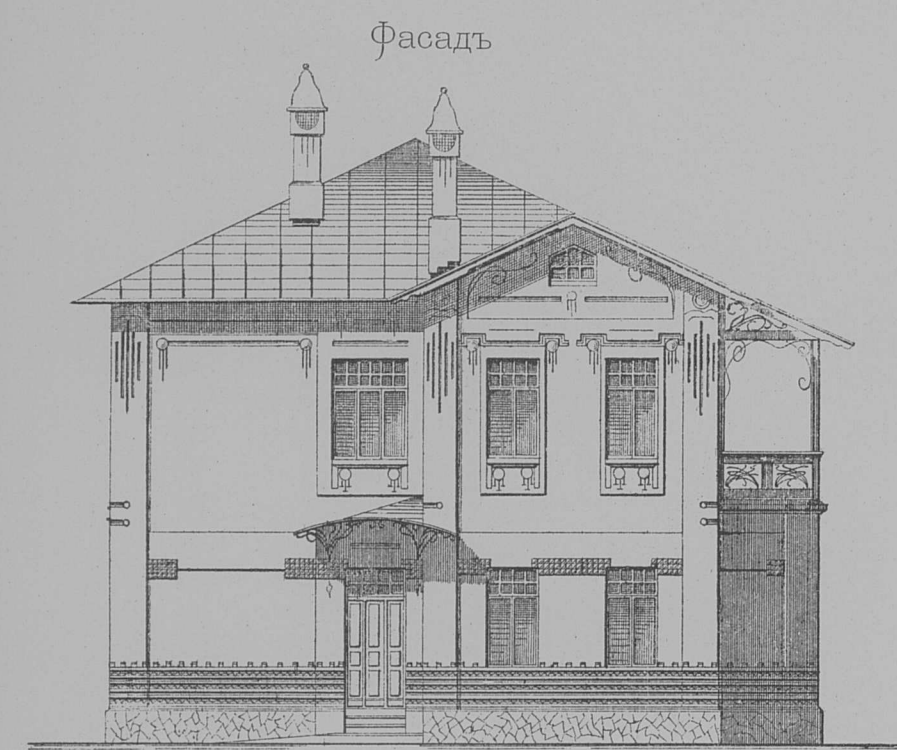

ЭКСПЛИКАЦІЯ ПОМѢЩЕНІЙ.

I-й этажъ.			II-й этажъ.		
1. Сѣни . . . 0.39 кв. с.	7. Лѣстница 3.07 кв. с.		1. Будуаръ 3.23 кв. с.	6. Лѣстница 3.07 кв. с.	
2. Кладовая. 0.25 >	8. Столовая 5.60 >		2. Спальная 4.48 >	7. Корридоръ 2.17 >	
3. W. C. . . 0.49 >	9. Гостиная. 4.40 >		3. Дѣтская . 4.57 >	8. Ванная . 1.44 >	
4. Кухня . . 3.04 >	10. Кабинетъ 4.14 >		4. Запасная 3.16 >		Итого 24.65 кв. с.
5. Любская. 2.28 >	11. Тамбуръ 0.52 >		5. Гувернант. 2.53 >		
6. Корридоръ 2.17 >		Итого 25.35 кв. с.		Всего въ 2-хъ этажахъ 50.00 кв. саж.	

Масштабъ для фасадовъ и разрѣзовъ



Масштабъ для плановъ



Домъ типа ⁴⁰₁ площ. 44.14 квадр. саж.

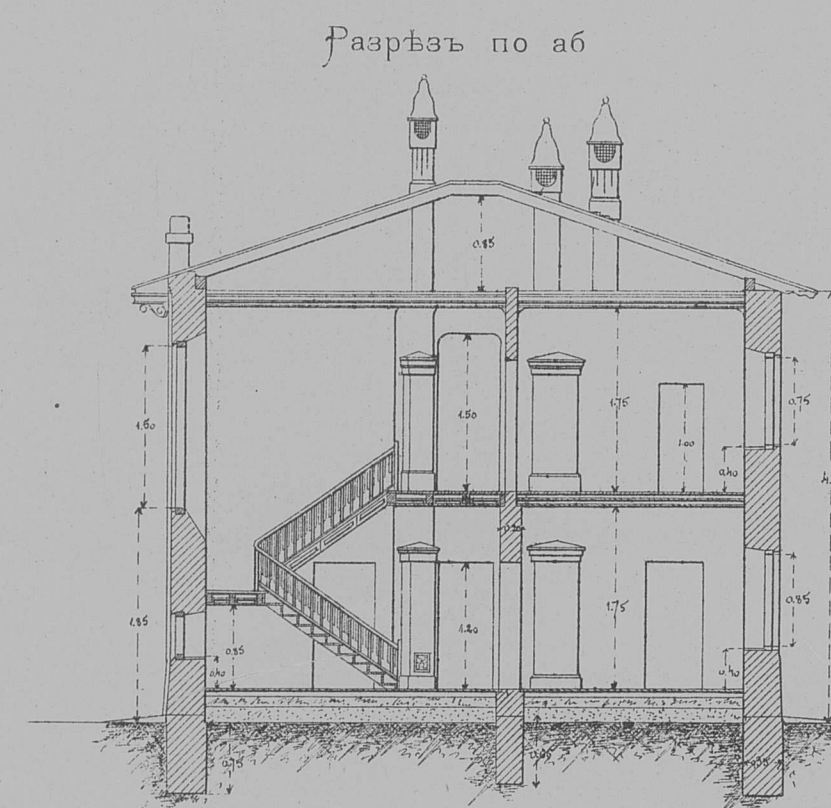
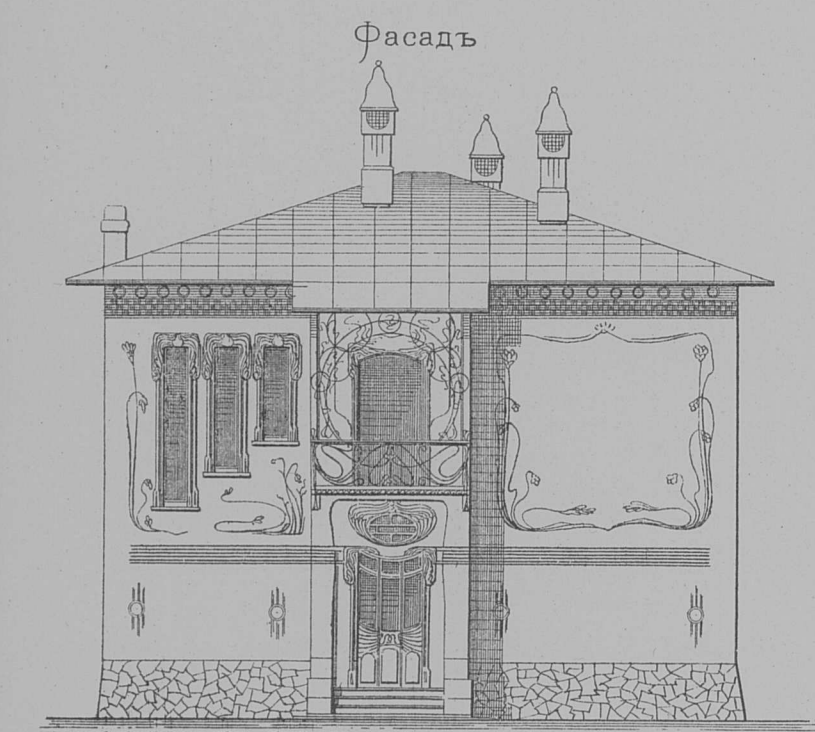

Домъ типа ⁴⁵₁ площ. 46.87 квадр. саж.

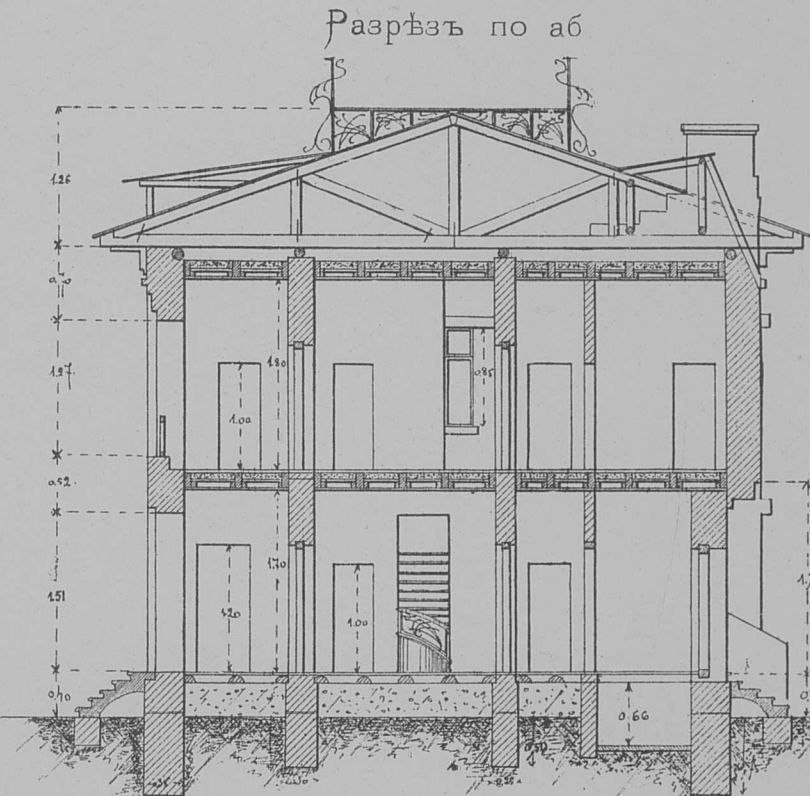
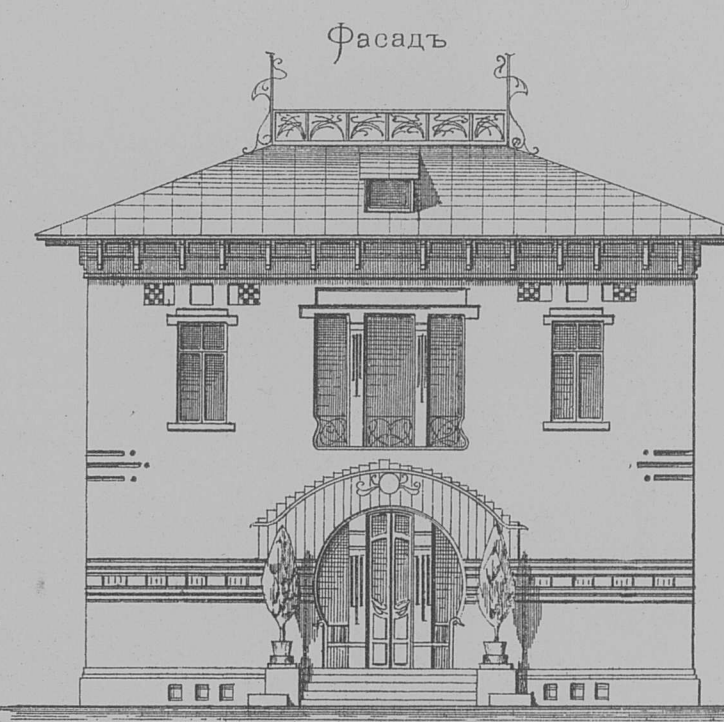

ЭКСПЛИКАЦІЯ ПОМѢЩЕНІЙ.

I-й этажъ.			II-й этажъ.		
1. Веранда . 1.50 кв. с.	1. Лѣстница . 1.52 кв. с.		1. Лѣстница . 1.52 кв. с.		
2. Вѣстибюль. 2.70 "	2. Вѣстибюль. 2.82 "		2. Вѣстибюль. 2.82 "		
3. Кабинетъ . 3.20 "	3. Спальная №1 3.20 "		3. Спальная №1 3.20 "		
4. Лѣстница. 1.52 "	4. Балконъ . 1.64 "		4. Балконъ . 1.64 "		
5. Гостиная. 4.19 "	5. Спальная №2 4.19 "		5. Спальная №2 4.19 "		
6. Столовая . 4.19 "	6. Дѣтская . 4.19 "		6. Дѣтская . 4.19 "		
7. Корридоръ. 1.05 "	7. Корридоръ . 1.05 "		7. Корридоръ . 1.05 "		
8. Кухня . . 1.92 "	8. Гувернантъ 1.92 "		8. Гувернантъ 1.92 "		
9. Любская . 1.36 "	9. Горничной . 1.36 "		9. Горничной . 1.36 "		
10. Сѣни . . 0.92 "	10. Проходъ . 0.31 "		10. Проходъ . 0.31 "		
11. W. C. . . 0.50 "	11. Ванная W.C. 1.11 "		11. Ванная W.C. 1.11 "		
Итого . . 23.06 кв. с.		Итого . . 23.81 кв. с.			
	Всего въ 2-хъ этажахъ 46.87 кв. саж.				

Планъ I-го этажа

Планъ II-го этажа

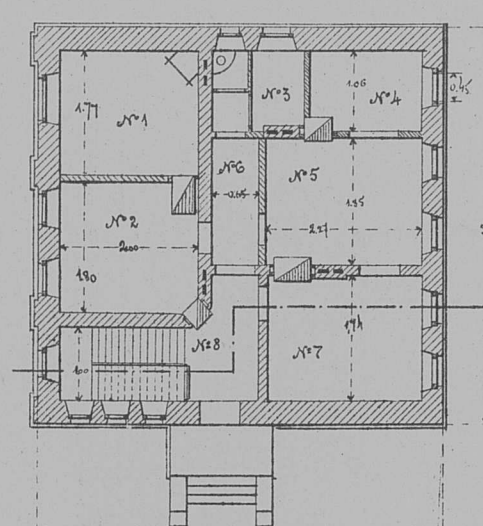
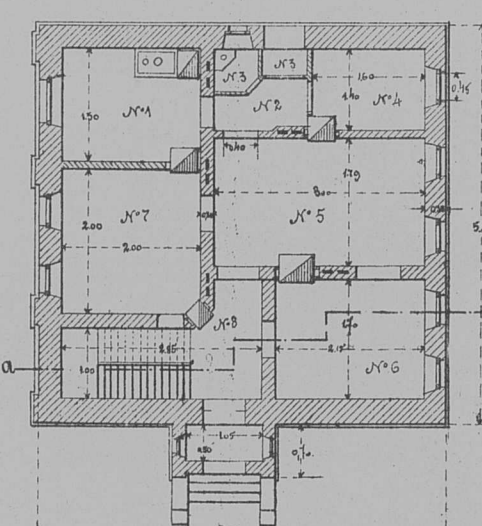

ЭКСПЛИКАЦІЯ ПОМѢЩЕНІЙ.

I-й этажъ.			II-й этажъ.		
1. Кухня . . 3.00 кв. с.	5. Столовая 5.47 кв. с.		1. Вэр. дѣти 3.61 кв. с.	5. Дѣтская . 4.19 кв. с.	
2. Сѣни . . 0.83 "	6. Кабинетъ 4.00 "		2. Гувернант. 3.07 "	6. Корридоръ 1.17 "	
3. W.C. и прох. 0.44 "	7. Гостиная 3.65 "		3. Ванная . 1.37 "	7. Спальная 3.94 "	
4. Любская . 1.51 "	8. Лѣстница 3.10 "		4. Ния . . 1.69 "	8. Лѣстница 3.10 "	
	Итого . . 22.00 кв. с.			Итого . . 24.14 кв. с.	
	Всего въ 2-хъ этажахъ 44.14 кв. саж.				

ДВУХЭТАЖНЫЕ ОСОБНЯКИ типа 6%:

Домъ № 65.96 кв. саж.

Домъ № 57.76 кв. саж.

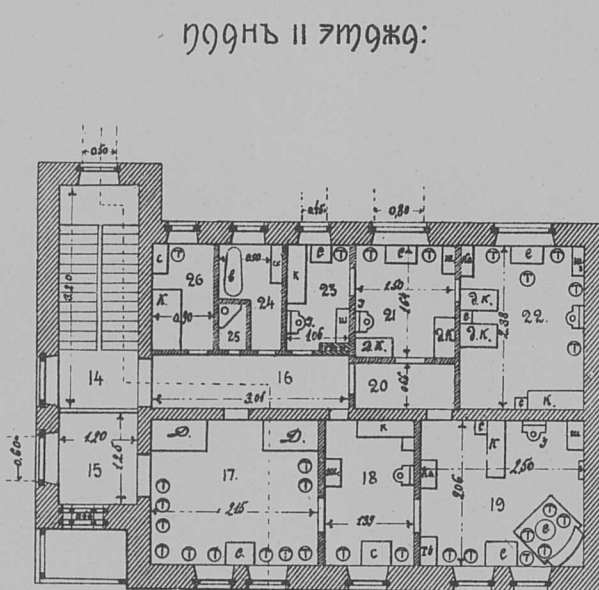
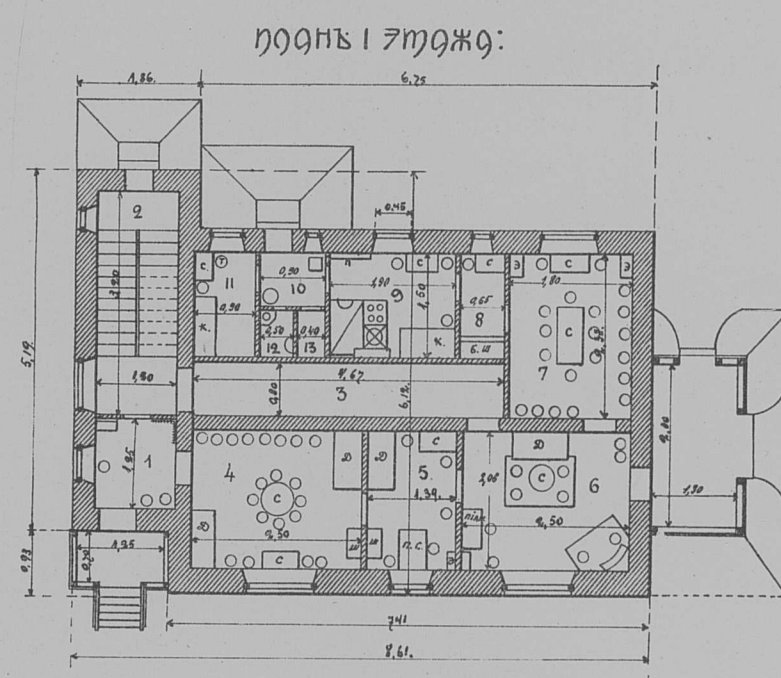
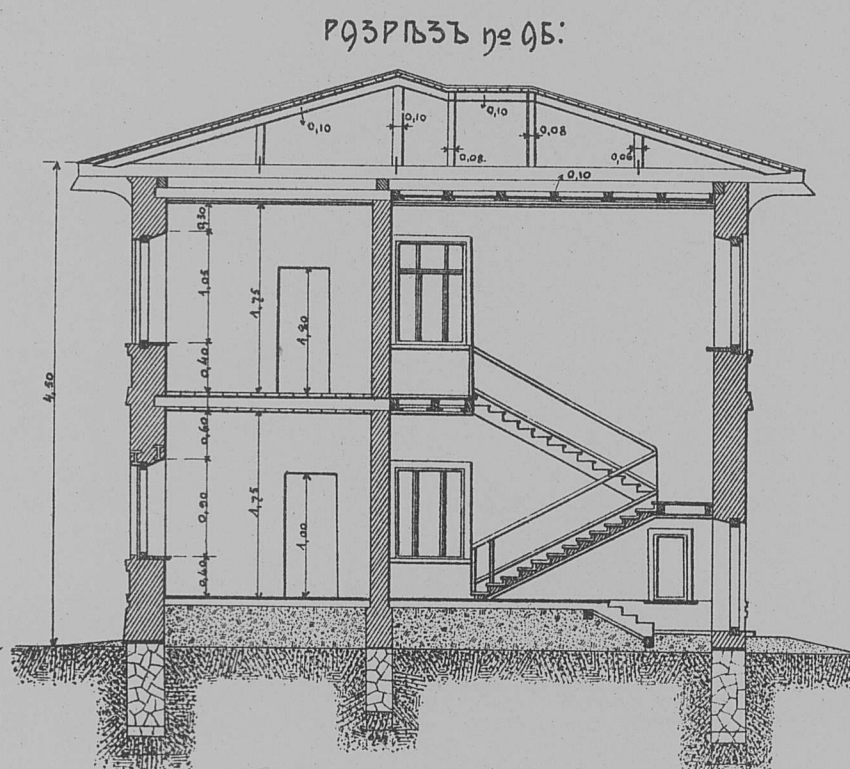
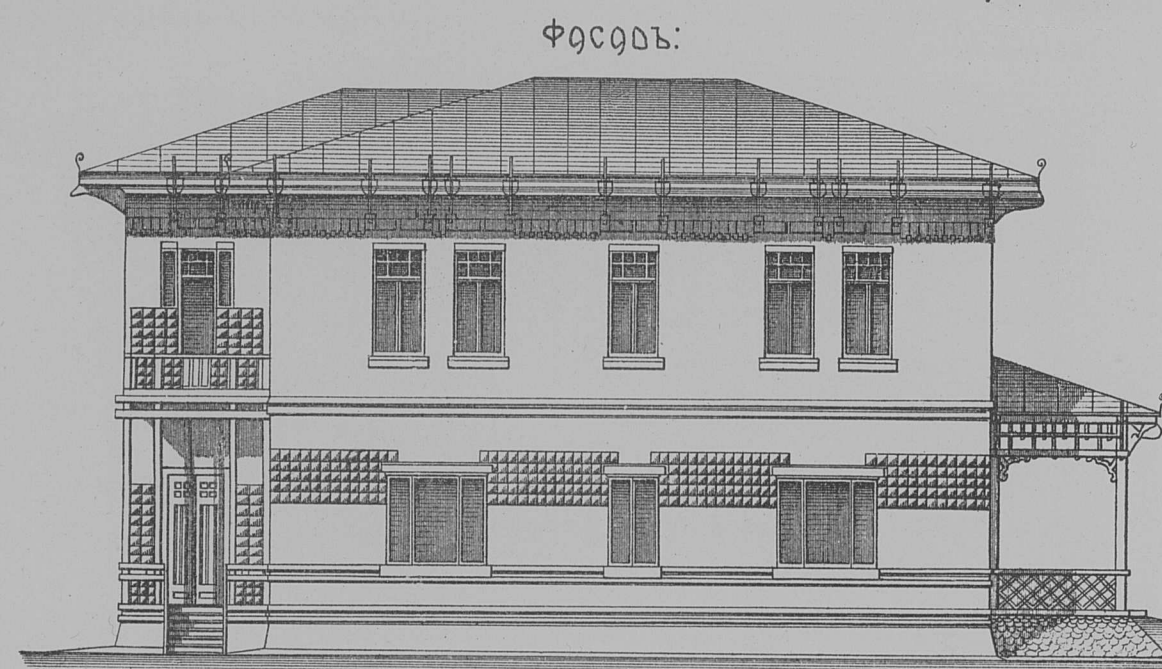

Экспликація помещений:

I этаж:	II этаж:
1. Вестибюль 1.50	14. Губернаторъ 3.84
2. Гостиная 3.84	15. Зимний садъ 1.50
3. Карридоръ 3.74	16. Карридоръ 4.50
4. Приемная 5.15	17. Гостинная 5.15
5. Кухня 2.86	18. Спальня 2.86
6. Гостинная 5.15	19. Спальня 5.15
7. Спальня 4.28	20. Гардеробъ 0.88
8. Буфетная 0.98	21. Вспомогател. 2.70
9. Кухня 2.85	22. Мокрый дворъ 2.25
10. Слѣзни 0.75	23. Губернаторъ 1.58
11. Овощная 1.35	24. Ванная 1.05
12. В. с. 0.52	25. В. с. 0.52
13. Коридоръ 0.26	26. Присауга 1.55
Итого 35.03 кв. с.	Итого 52.95 кв. с.
ВСЕГО 65.96 кв. с.	

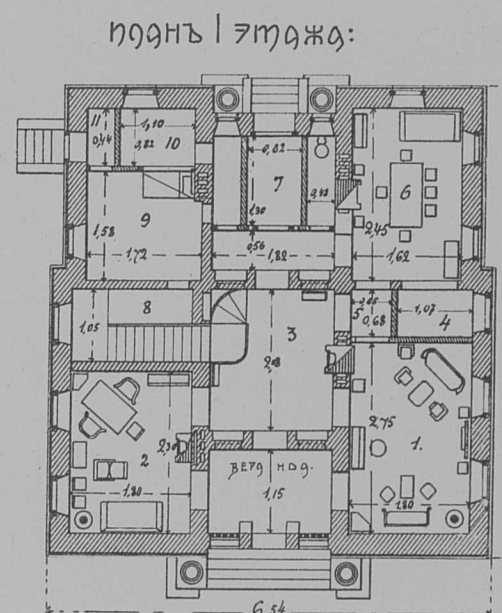
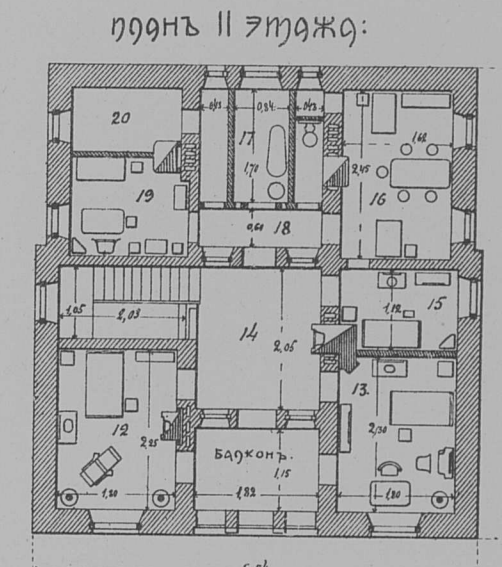
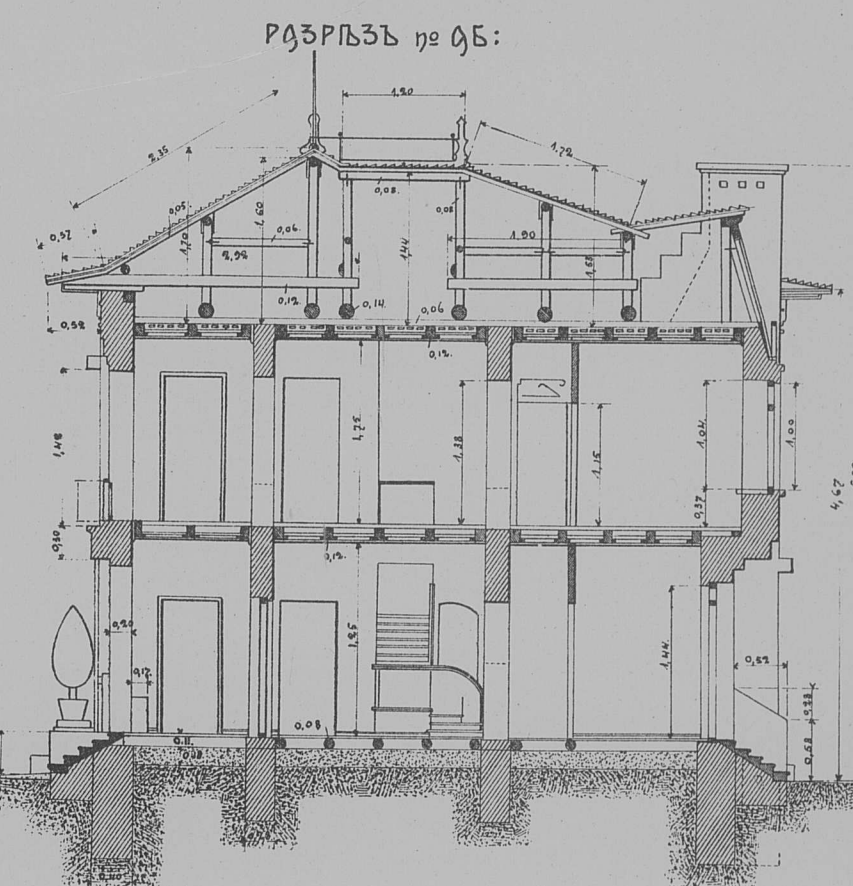

Экспликація помещений:

I этаж:	II этаж:
1. Гостиная 4.95	12. Спальня 4.05
2. Кухня 4.14	13. Спальня 4.14
3. Вестибюль 3.78	14. Вестибюль 3.78
4. Буфетъ 0.73	15. Губернаторъ 2.02
5. Приемная 0.45	16. Спальня 3.96
6. Спальня 3.97	17. Ванная 3.09
7. Спальня 3.53	18. Передняя 1.09
8. Гостиная 1.89	19. Вспомогат. 2.45
9. Кухня 2.72	20. Присауга 1.57
10. Присауга 0.91	Итого 26.15 кв. с.
11. Слѣзни 0.36	Вспомогат. 4.18
Итого 27.45 кв. с.	ВСЕГО 57.76 кв. с.

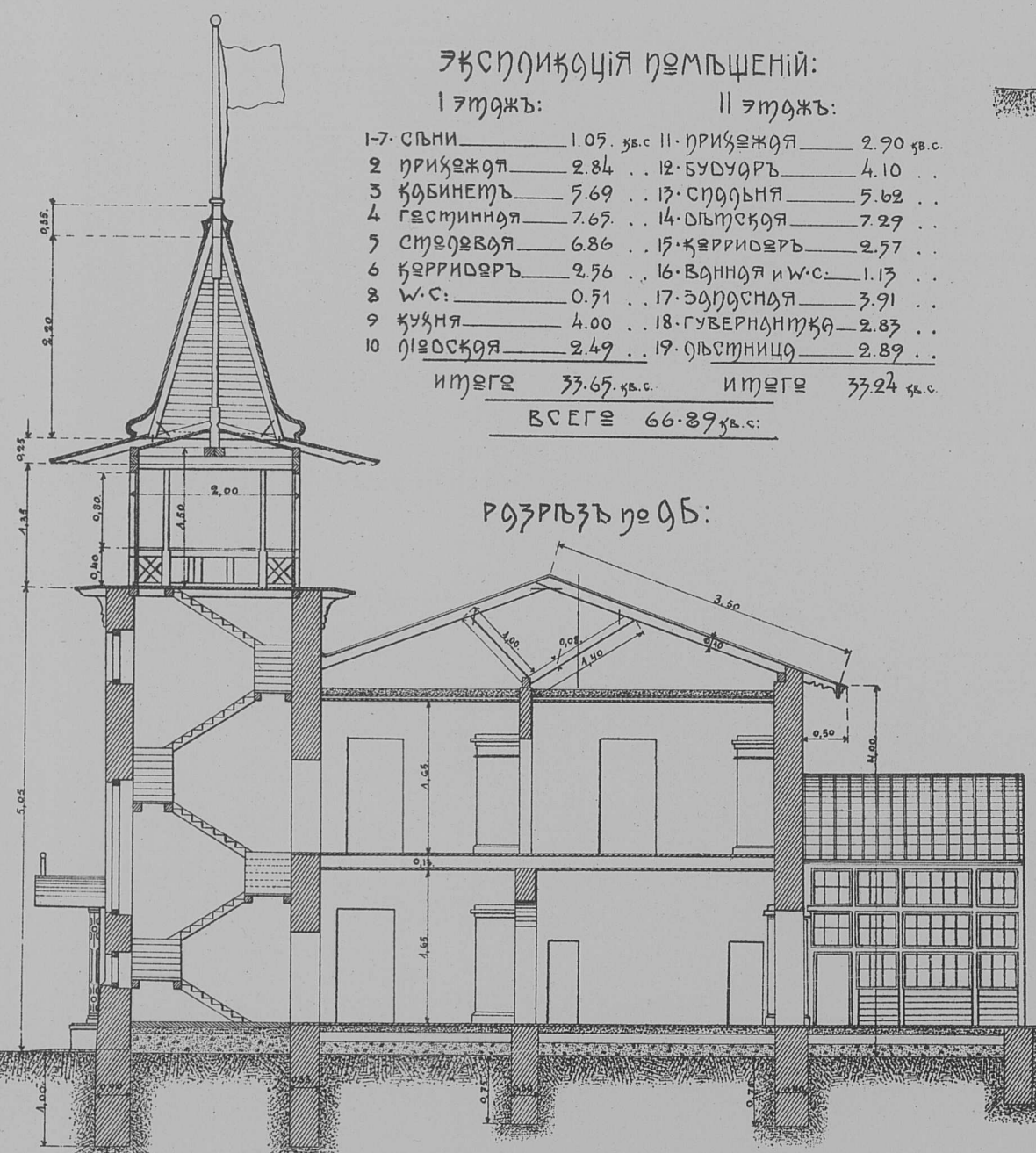
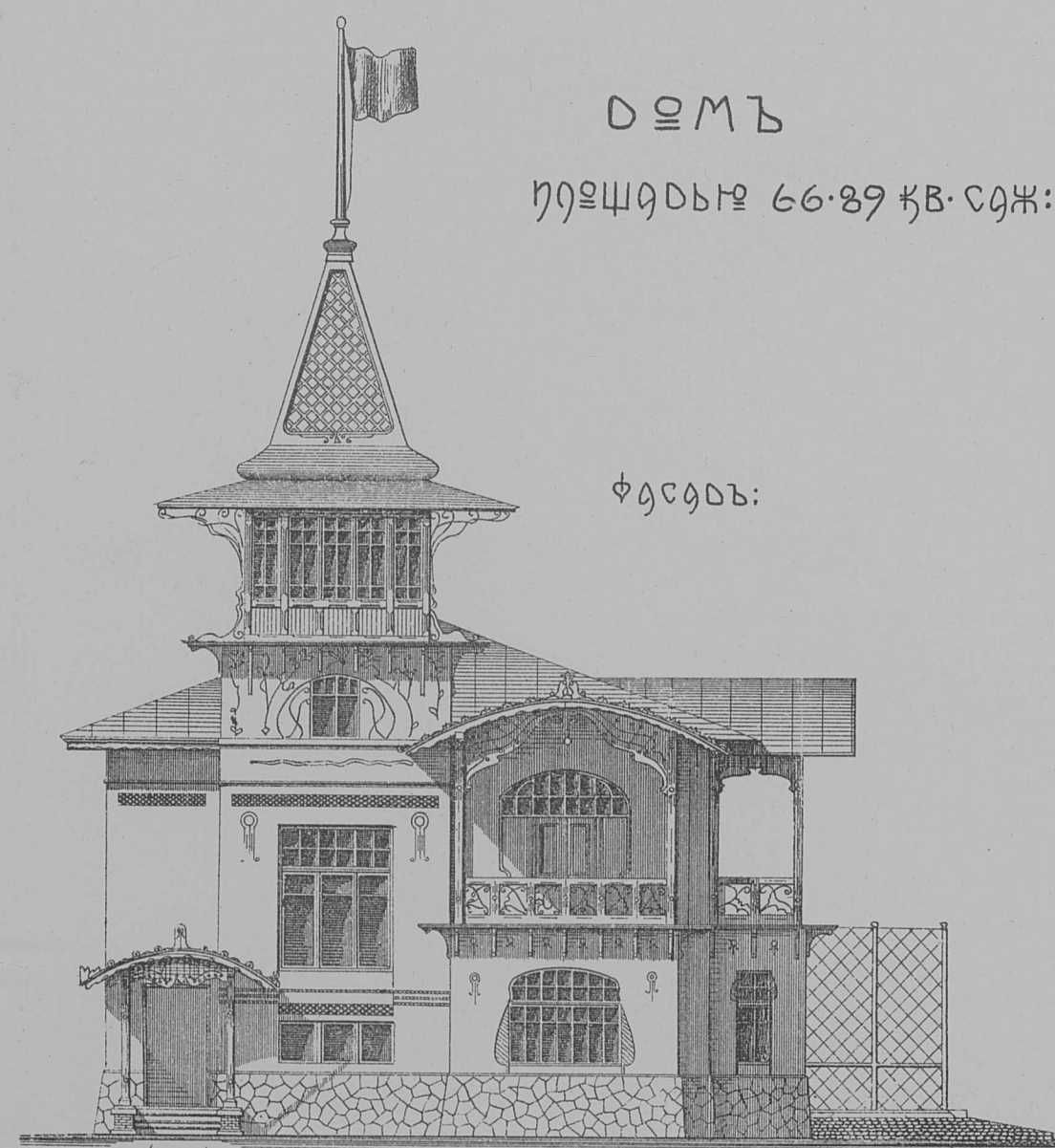

Экспликація помещений:

I этаж:	II этаж:
1-7. Слѣзни 1.05	11. Присауга 2.90
8. Присауга 2.84	12. Буфетъ 4.10
9. Кухня 5.69	13. Спальня 5.62
4. Гостиная 7.65	14. Спальня 7.27
5. Спальня 6.86	15. Карридоръ 2.77
6. Карридоръ 2.56	16. Ванная и в. с. 1.13
7. В. с. 0.71	17. Спальня 3.91
9. Кухня 4.00	18. Губернаторъ 2.83
10. Гостиная 2.49	19. Гостиная 2.89
Итого 33.65 кв. с.	Итого 33.24 кв. с.
ВСЕГО 66.89 кв. с.	

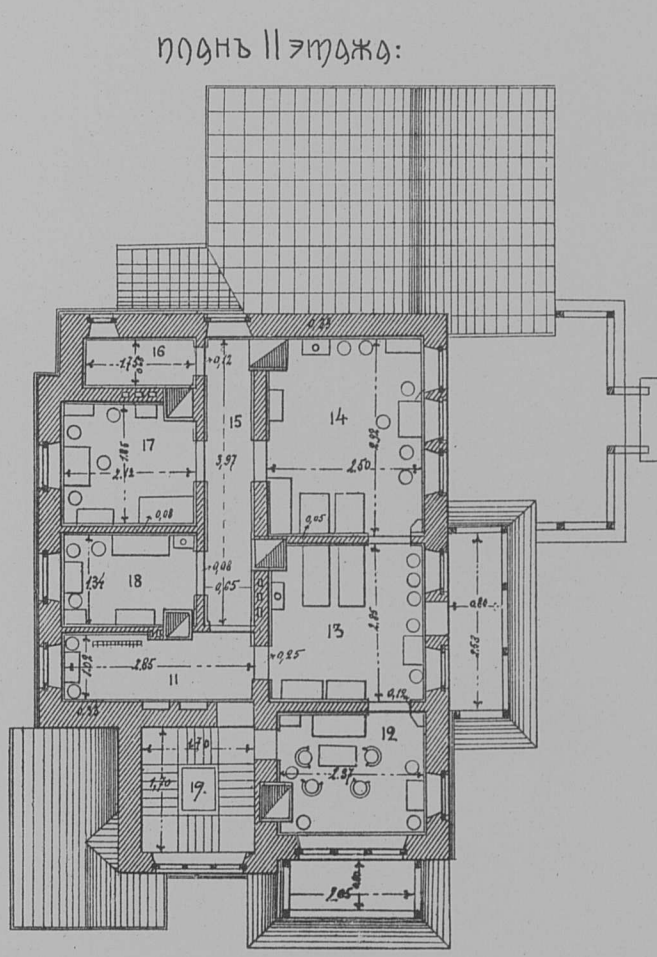
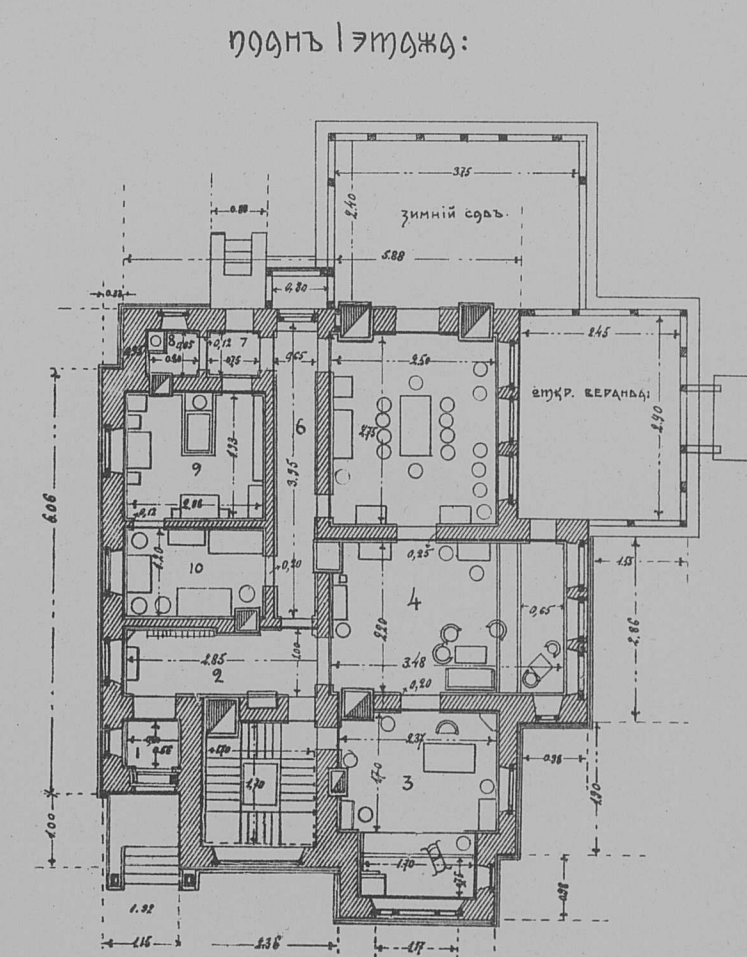

Масштабъ для фасада и разрѣза:

Масштабъ для плановъ:

ДВУХЭТАЖНЫЕ ДОМА ТИПА 40₂ ВЪ 2 КВАРТИРЫ ПО 20 КВ. САЖ.

Домъ типа 40₂ А. площ. 43.72 квадр. саж.
Передній фасадъ Задній фасадъ



Планъ I-го этажа

Планъ II-го этажа

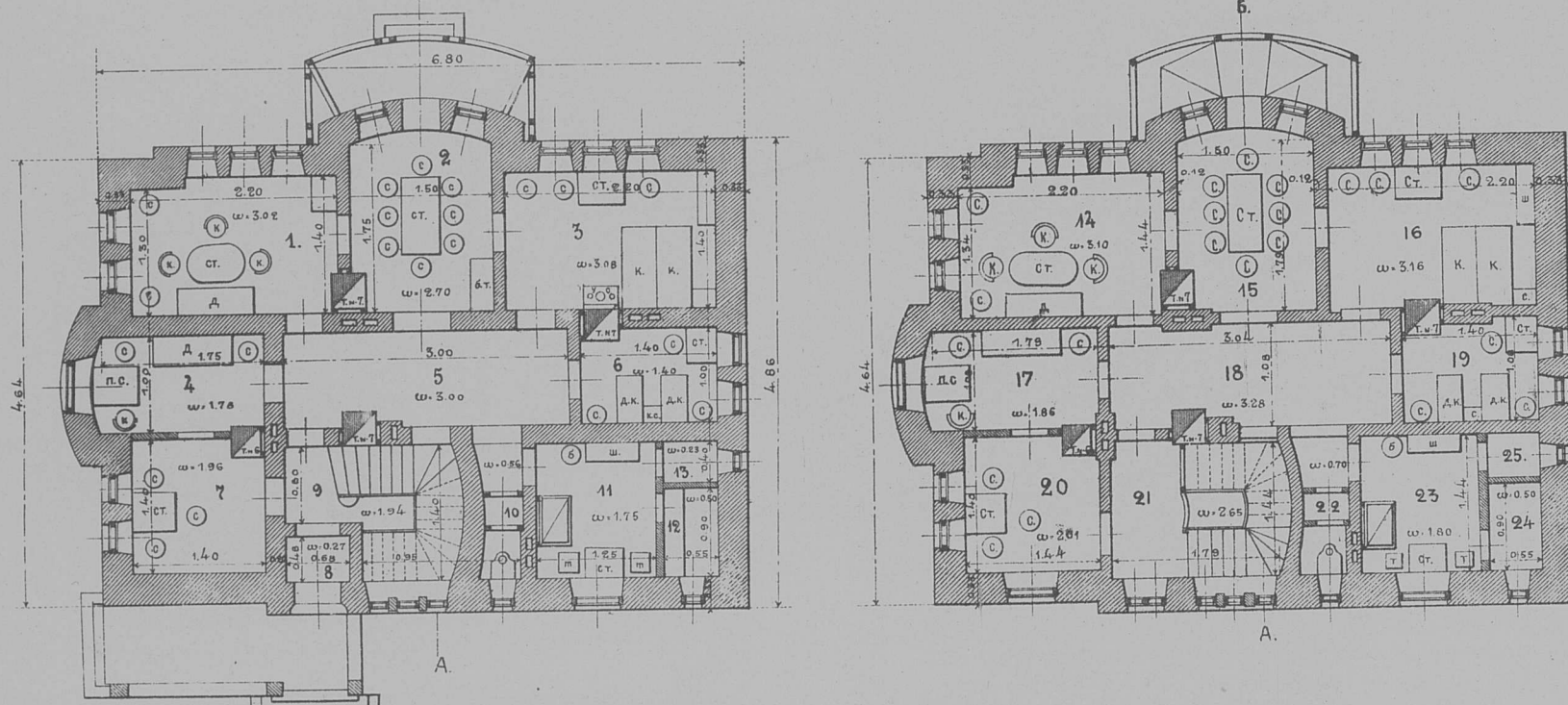

Разрѣзъ по аб

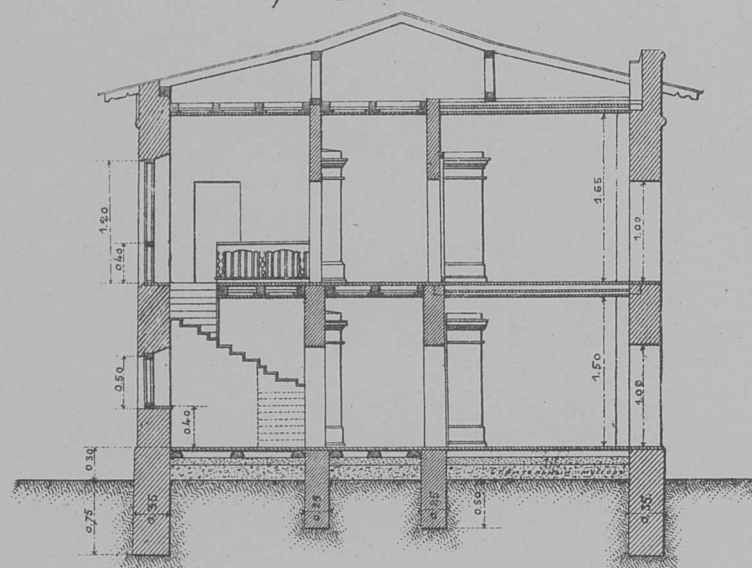

Домъ типа 40₂ Б. площ. 43.88 квадр. саж.
Передній фасадъ Разрѣзъ по аб Фасадъ со стороны террасы

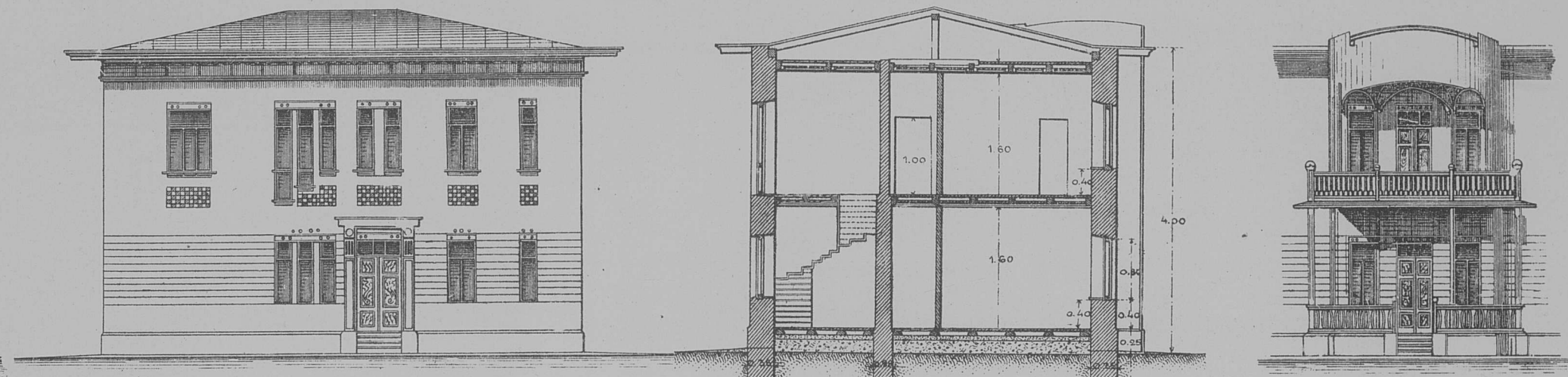

Планъ I-го этажа

Планъ II-го этажа

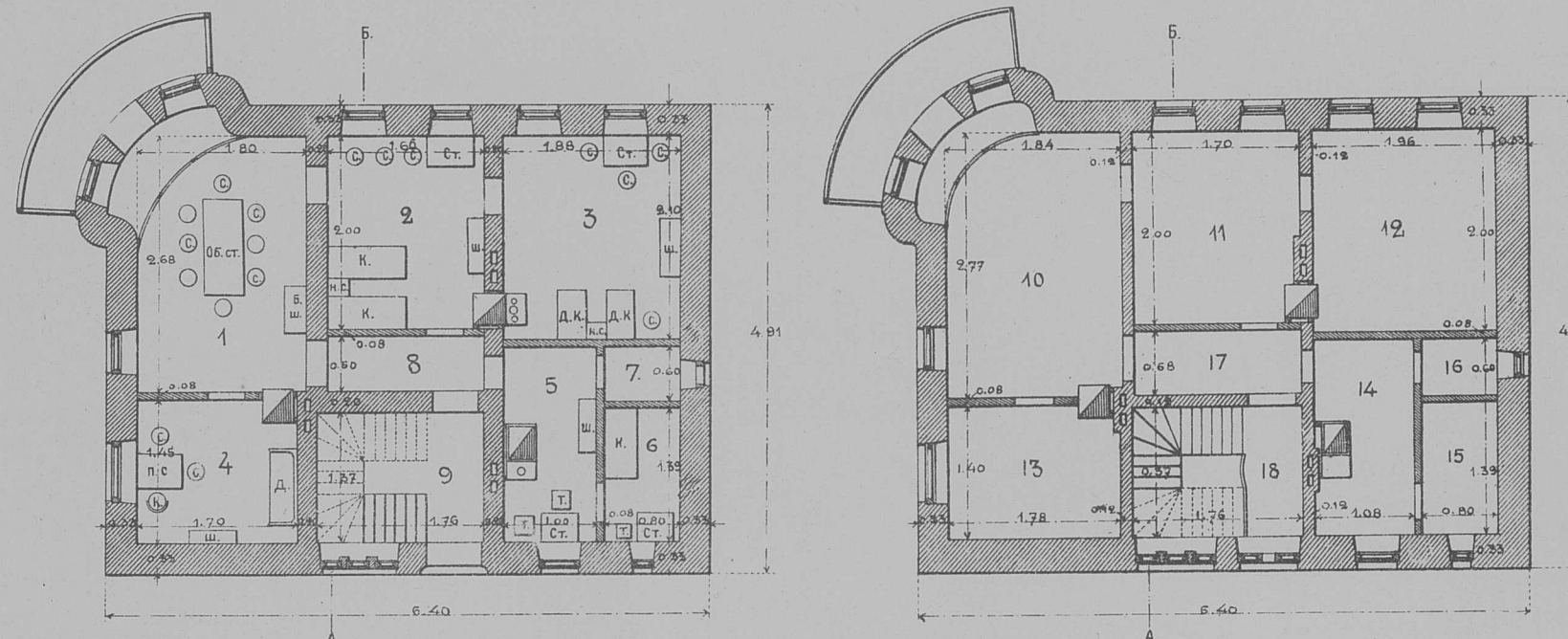

Условные знаи.

Ст.	Столъ.
С.	Стулъ.
О. С.	Обѣденный столъ.
П. С.	Письменный столъ.
Н. С.	Ночной столикъ.
К.	Кровать.
Д. К.	Дѣтская кровать.
Д.	Диванъ.
Ш.	Шкафъ.
Э.	Этажерка.
Т.	Табуретъ.

ЭКСПЛИКАЦІИ ПОМѢЩЕНІЙ:

Дома т. 40₂ А площадью 45,72 кв. саж.

№№ комн.	Название комнатъ.	Площ. кв. саж.	№№ комн.	Название комнатъ.	Площ. кв. саж.	№№ комн.	Название комнатъ.	Площ. кв. саж.
1 этажъ.								
1	Гостиная	3.02	10	В. С.	0.56	18	Прихожая	3.28
2	Столовая	2.70	11	Кухня	1.75	19	Дѣтская	1.51
3	Спальня	3.08	12	Прислуга	0.50	20	Пріемная	2.01
4	Кабинетъ	1.75	13	Бладовая	0.23	21	Лѣстница	2.65
5	Прихожая	3.00	Итого въ 1 этажѣ.		22.16	22	В. С.	0.70
6	Дѣтская	1.40	2 этажъ.		23	Кухня	1.80	
7	Пріемная	1.96	14	Гостиная	3.10	24	Прислуга	0.50
8	Тамбуръ	0.27	15	Столовая	2.76	25	Бладовая	0.23
9	Лѣстница	1.94	16	Спальня	3.16	Итого во 2 эт.		23.56
			17	Кабинетъ	1.86	Всего		45.72

Дома т. 40₂ Б площадью 43,88 кв. саж.

№№ комн.	Название комнатъ.	Площ. кв. саж.	№№ комн.	Название комнатъ.	Площ. кв. саж.	№№ комн.	Название комнатъ.	Площ. кв. саж.
1 этажъ.								
1	Столовая	4.75	8	Проходъ	1.00	14	Кухня	2.24
2	Спальня	3.32	9	Лѣстница	2.40	15	Людская	1.11
3	Дѣтская	3.94	Итого въ 1 этажѣ.		21.60	16	В. С.	0.48
4	Кабинетъ	2.53	2 этажъ.		17	Проходъ	1.15	
5	Кухня	2.07	10	Столовая	4.90	18	Лѣстница	2.40
6	Людская	1.11	11	Спальня	3.40	Итого во 2 этажѣ.		22.28
7	В. С.	0.48	12	Дѣтская	4.11	Всего		43.88
			13	Кабинетъ	2.49			

ДОМА ТИПА 40/2

площадью 44.38 квадр. саж.

№№ комн.	Назначение комнатъ.	Площ. кв. саж.
1-й этажъ.		
1	Дѣтская	3.23
2	Столовая	4.07
3	Спальня	4.00
4	Кабинетъ	4.00
5	Людская	1.57
6	Кухня	1.61
7	Прихожая	1.38
8	Проходъ	0.54
9	Бладовая	0.47
10	В. С.	0.43
11	Лѣстница	0.93
Итого въ 1 этажѣ		22.23
2-й этажъ.		
12	Дѣтская	3.23
13	Столовая	4.07
14	Спальня	4.00
15	Кабинетъ	4.00
16	Людская	1.05
17	Кухня	1.61
18	Бладовая	0.45
19	Проходъ	0.54
20	В. С.	0.44
21	Лѣстница	1.38
22	Прихожая	1.38
Итого во 2 этажѣ		22.15
Всего		44.38

Домъ типа 40₂ площадью 44.38 квадратныхъ сажений.

Фасадъ

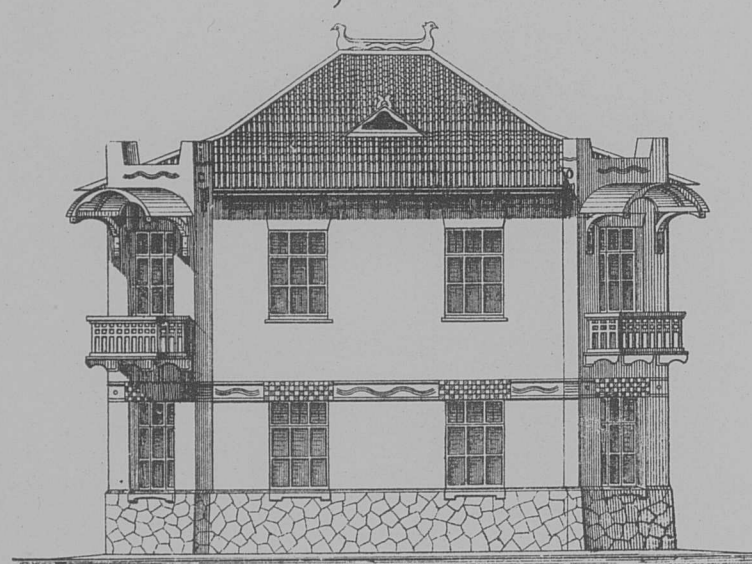

Масштабъ.

См. 1:500

Разрѣзъ по аб

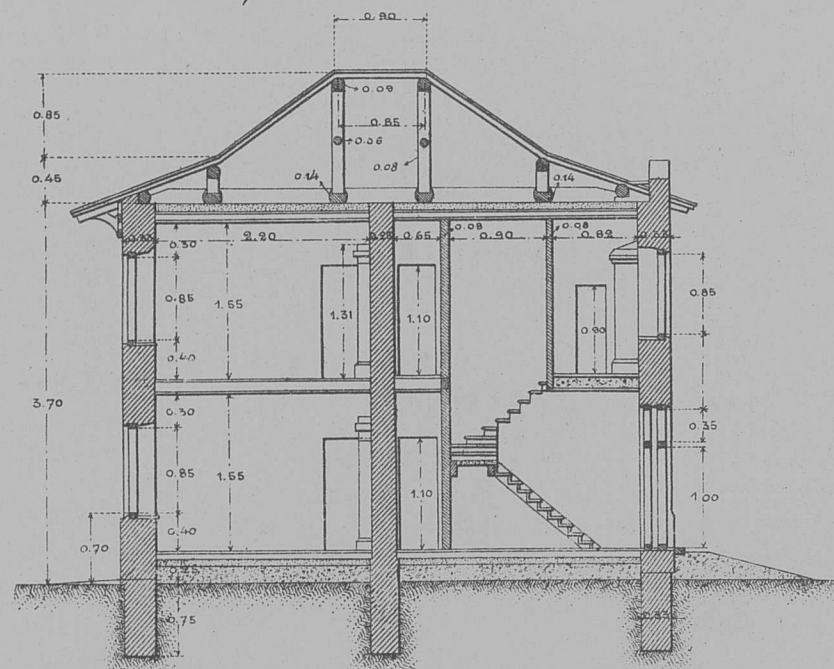

Планъ I-го этажа

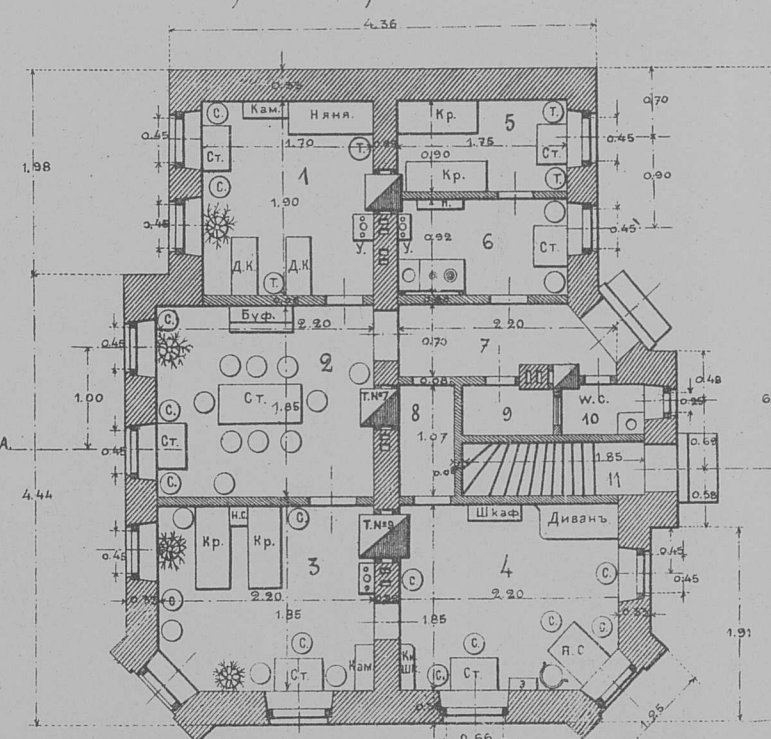

Планъ II-го этажа

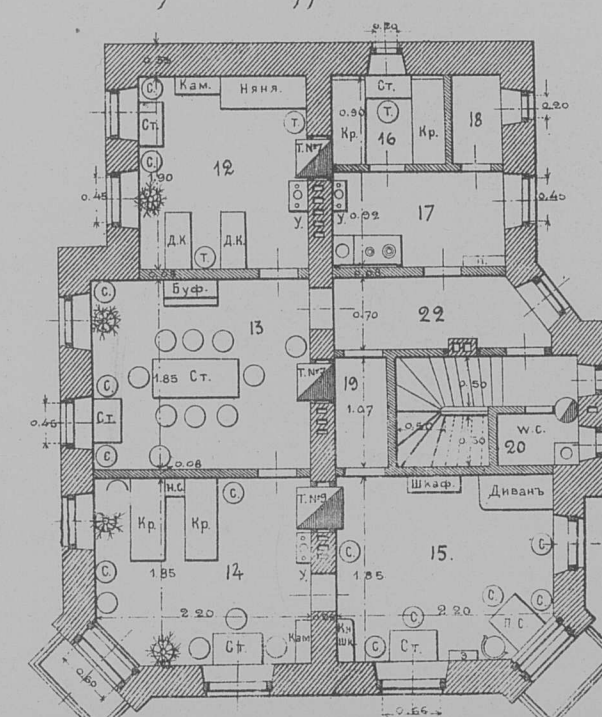

Жилой домъ типа 40¹/₄ площ. 43,64 кв. с.
4 квартиры по 10 кв. саж.

ДВУХЭТАЖНЫЕ ДОМА НА НЬСКОПЬКО КВАРТИРЪ.

Жилой домъ типа 50¹/₃ площ. 51,87 кв. с.
2 кварт. по 12 кв. саж. и 1 кварт. въ 25 кв. саж.

Фасадъ

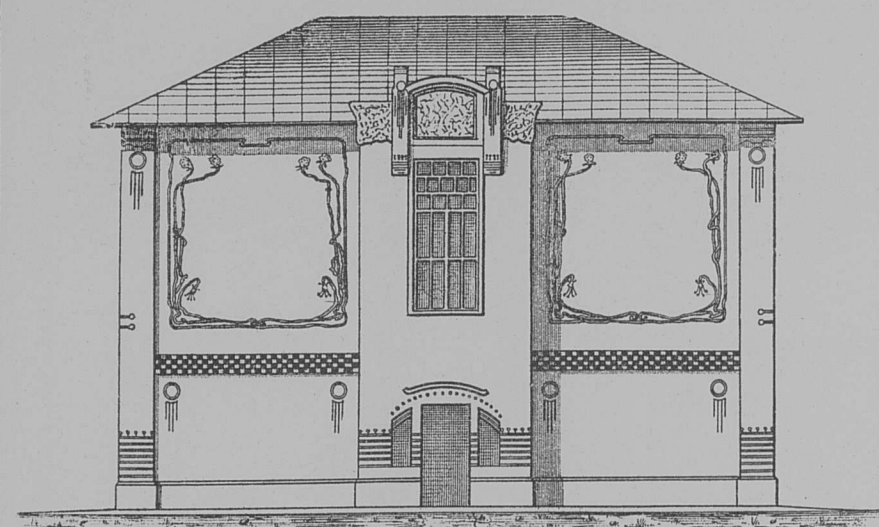

Разрѣзъ по А Б

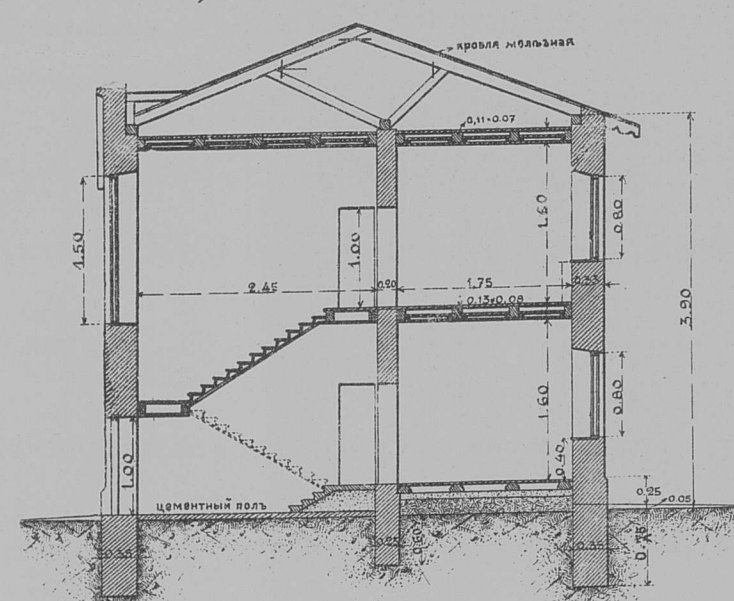

Планъ I-го этажа

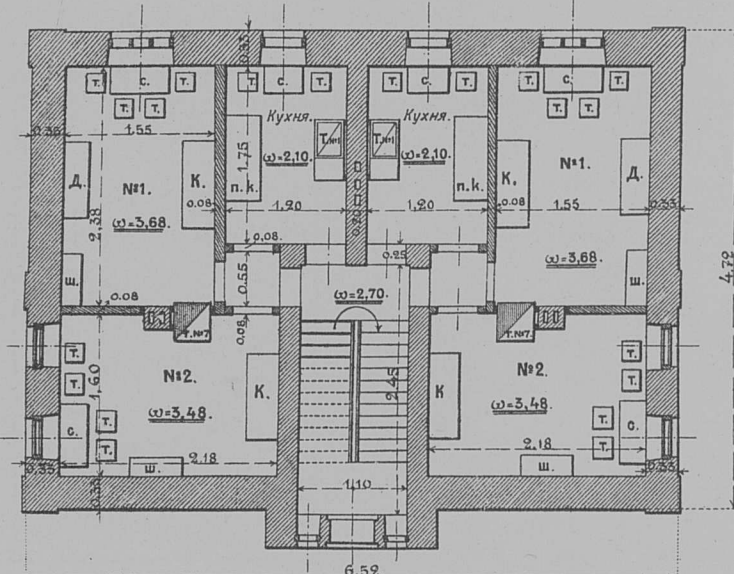

Планъ II-го этажа

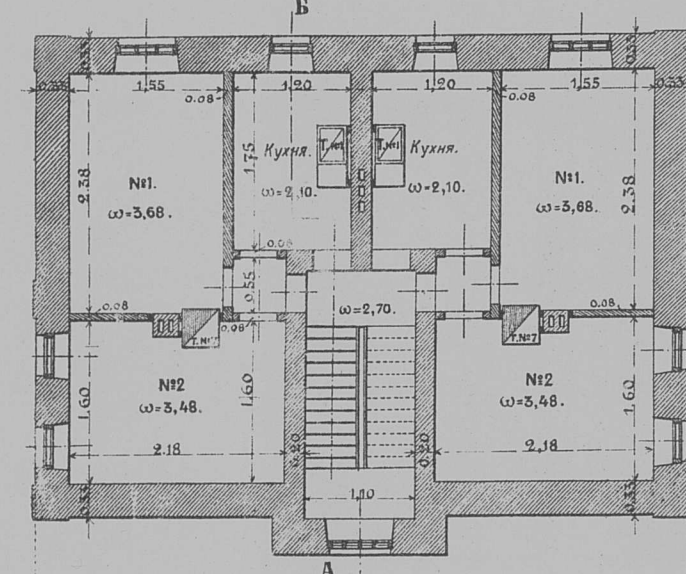

Жилой домъ типа 60¹/₄ площ. 60,30 кв. с.
4 квартиры по 15 кв. саж.

Фасадъ

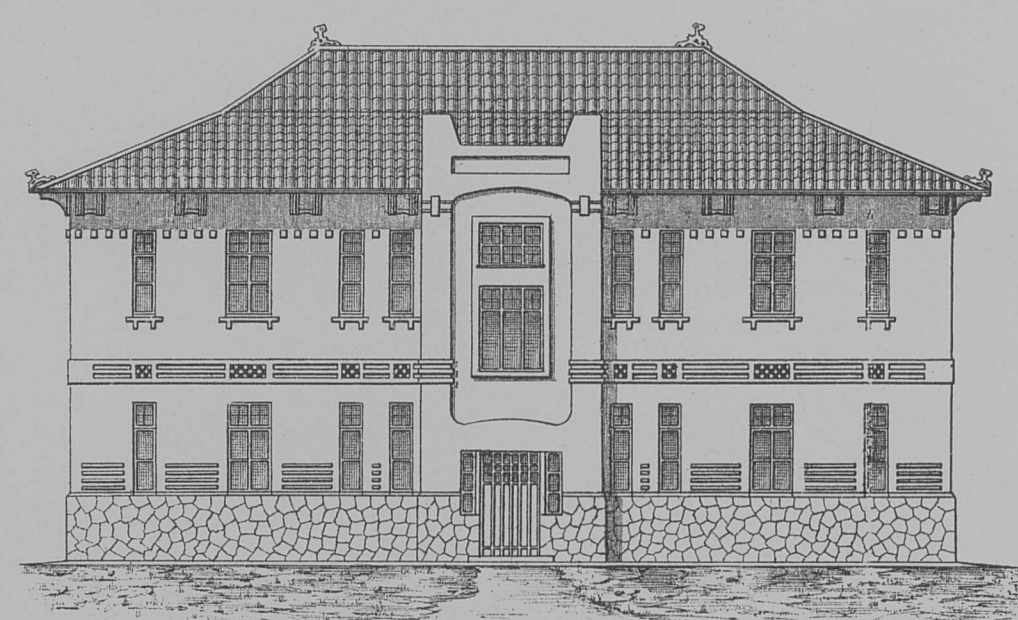

Разрѣзъ по В Г

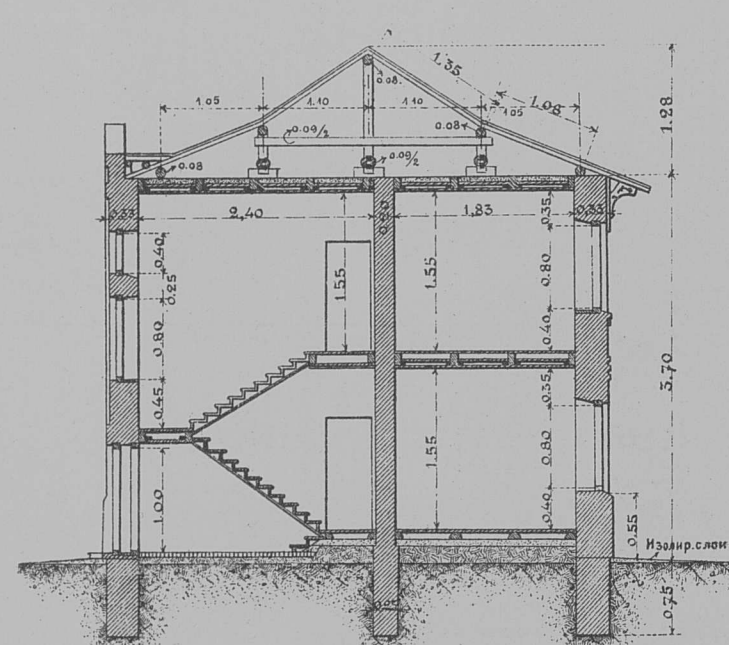

Планъ I-го этажа

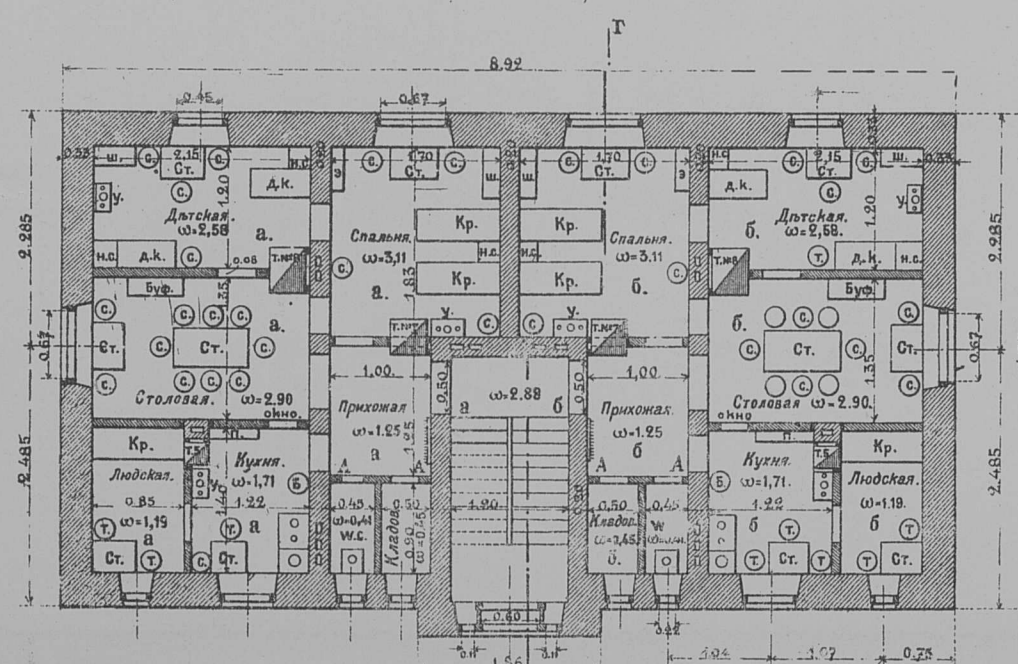

Планъ II-го этажа

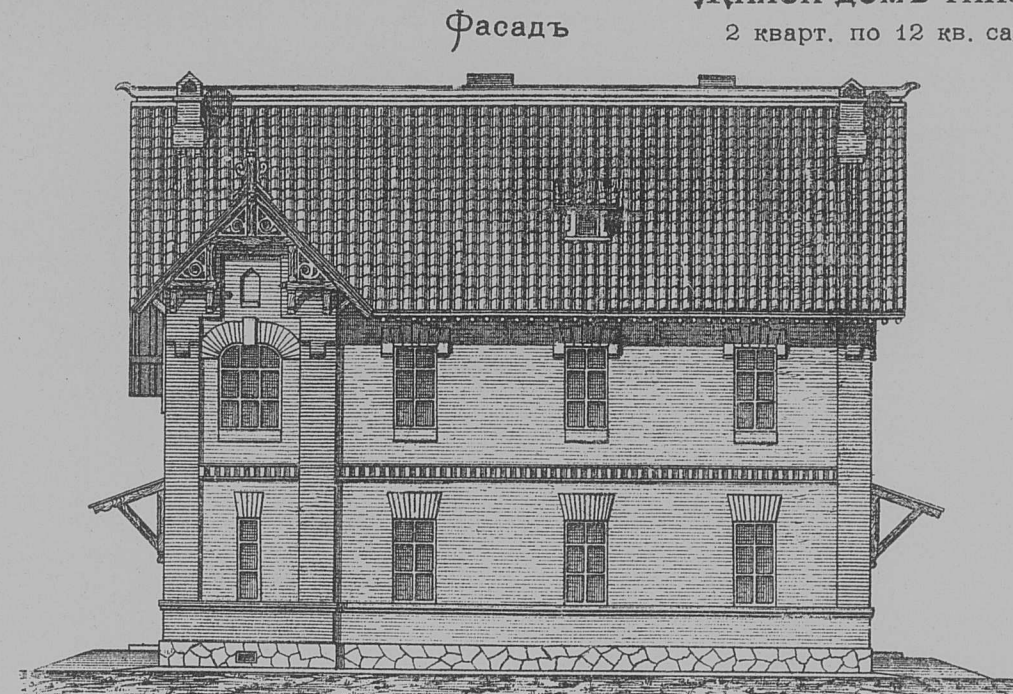
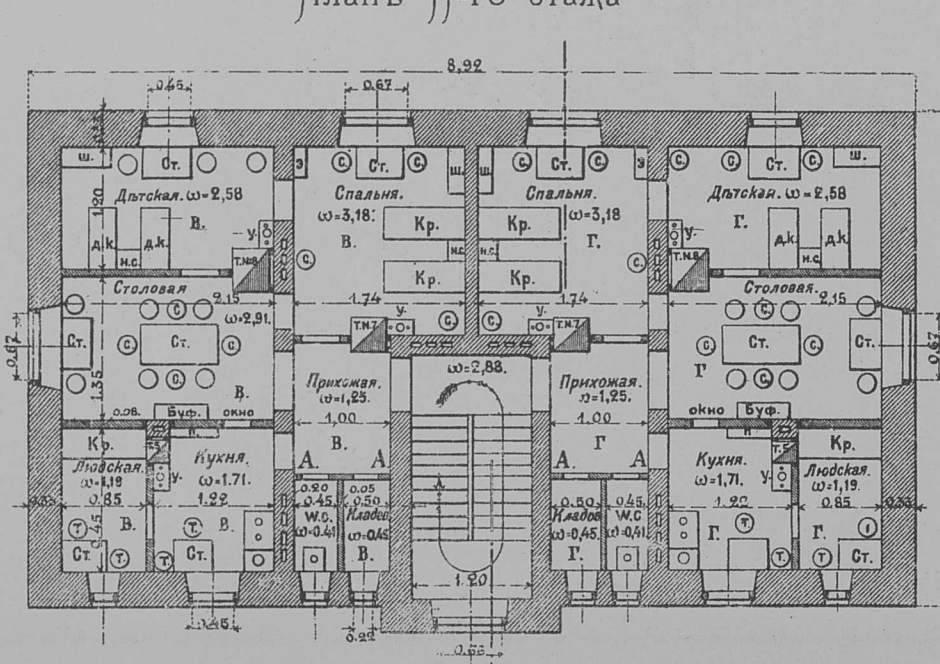

Фасадъ

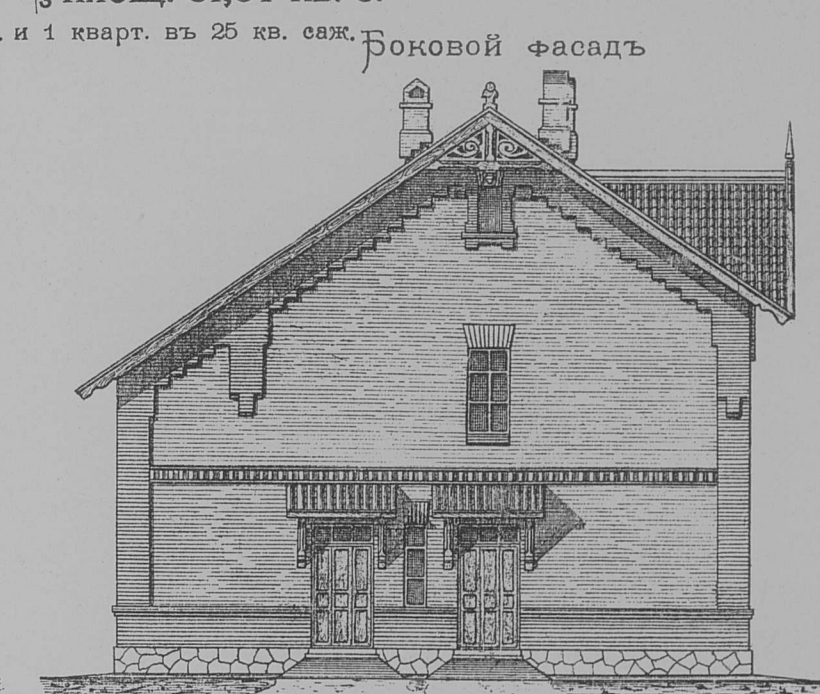

Боковой Фасадъ

Планъ I-го этажа

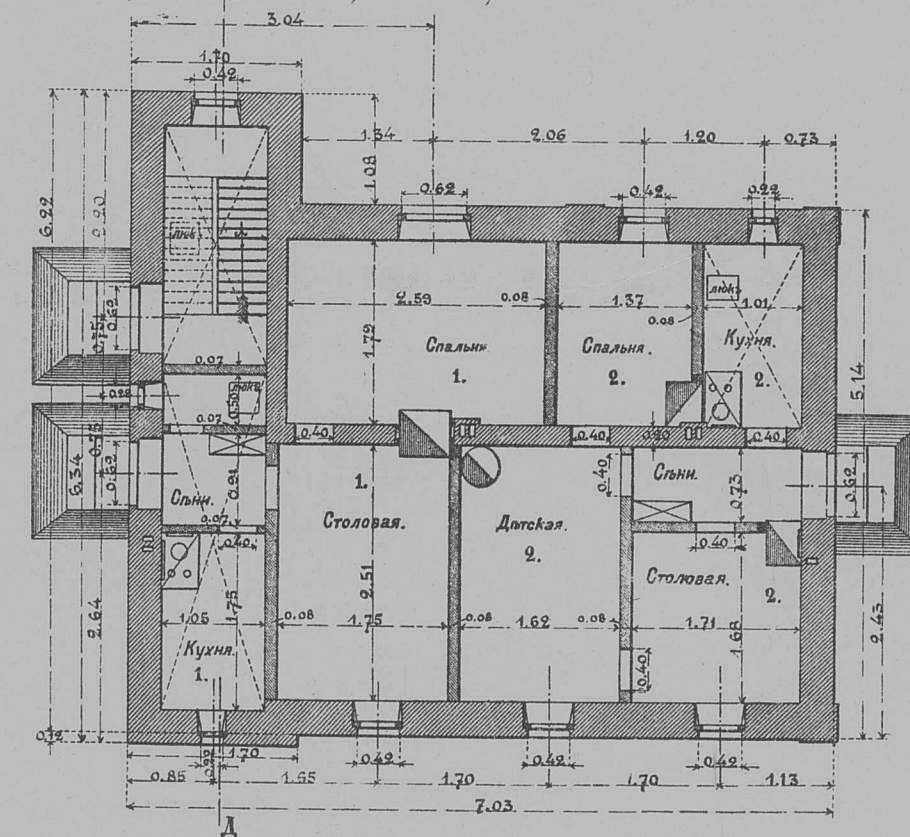

Разрѣзъ по Д Е

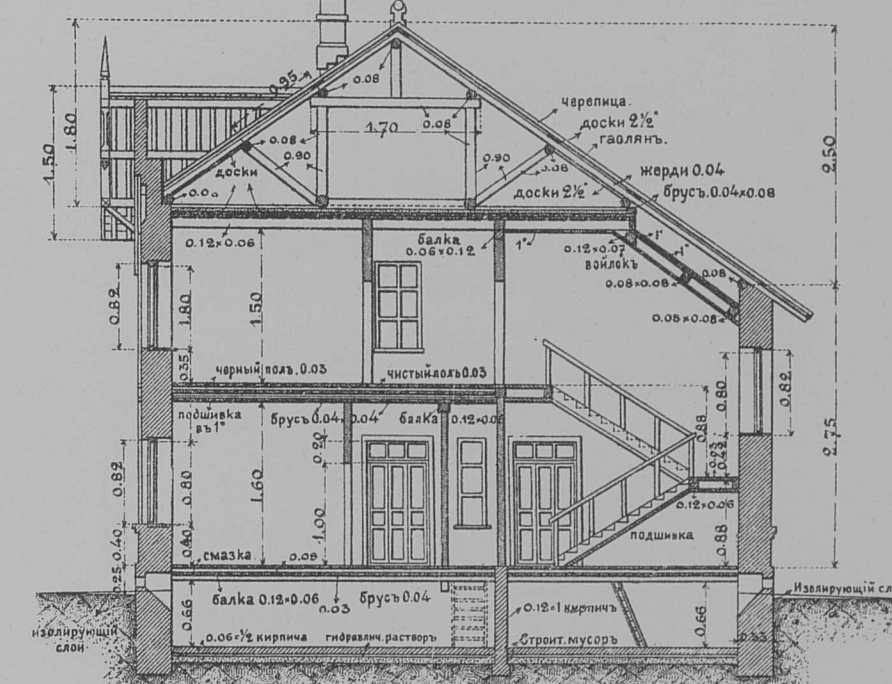

ЭКСПЛИКАЦІИ:

Жилой домъ т. 40¹/₄ площадью 43,64 кв. саж.

Кухня	2.10 кв. саж.	
Комната № 1	3.68 » »	Всего въ 4-хъ квартирахъ:
» № 2	3.48 » »	9.56 × 4 = 38.24 кв. саж. + 5.40
Проходъ	0.30 » »	(лѣстница въ 2 этажахъ) = 43.64.
Итого въ одной кварт.	9.56 кв. саж.	

Жилой домъ т. 50¹/₃ площадью 51,87 кв. саж.

1-й этажъ.		2-й этажъ.	
Квартиры:	1-я	2-я	Кабинетъ гостиная
Сѣни	0.95 кв. с.	1.26 кв. с.	Столовая
Кладовая	0.53 » »		Спальня
Кухня	1.86 » »	1.77 » »	Дѣтская
Столовая	4.37 » »	2.87 » »	Прихожая и корридоръ
Дѣтская		4.07 » »	В. С.
Спальня	4.64 » »	2.45 » »	Бухня
Итого	12.35 кв. с.	12.40 кв. с.	Присауга
	24.75 кв. с.		Итого

Лѣстничная кѣтца 2,35 кв. с.

А всего 24.75+24.77+2.35=51.87 кв. саж.

Жилой домъ т. 60¹/₄ площадью 60,30 кв. саж.

1-й этажъ.		2-й этажъ.	
Кварт. А	Кварт. Б	Кварт. В	Кварт. Г
Дѣтская	2.58 кв. с.	2.58 кв. с.	2.58 кв. с.
Спальня	3.11 » »	3.11 » »	3.18 » »
Столовая	2.90 » »	2.90 » »	2.90 » »
Прихожая	1.25 » »	1.25 » »	1.25 » »
Кухня	1.71 » »	1.71 » »	1.71 » »
Людская	1.19 » »	1.19 » »	1.19 » »
Кладовка	0.45 » »	0.45 » »	0.45 » »
В. С.	0.41 » »	0.41 » »	0.41 » »
Итого	13.60 кв. с.	13.60 кв. с.	13.67 кв. с.
Лѣстница	2.88 кв. с.	2.88 кв. с.	
	30.08 кв. с.	30.22 кв. с.	

А всего въ обоихъ этажахъ 60.30 кв. с.

Условныя обозначенія мебели.

Кр. Кровать.	Д.К. Дѣтская кровать.
Ст. Столъ.	Б. Бочка.
С. Стулъ.	У. Умывальникъ.
Т. Табуретъ.	Н.С. Ночной столикъ.
П. Подка.	Буф. Буфетъ.

Масштабъ

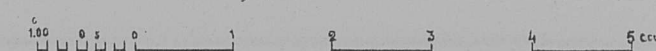

Общедомовое для 18 холостых типа 100¹⁸ площ. 99,20 кв. с.

Фасад

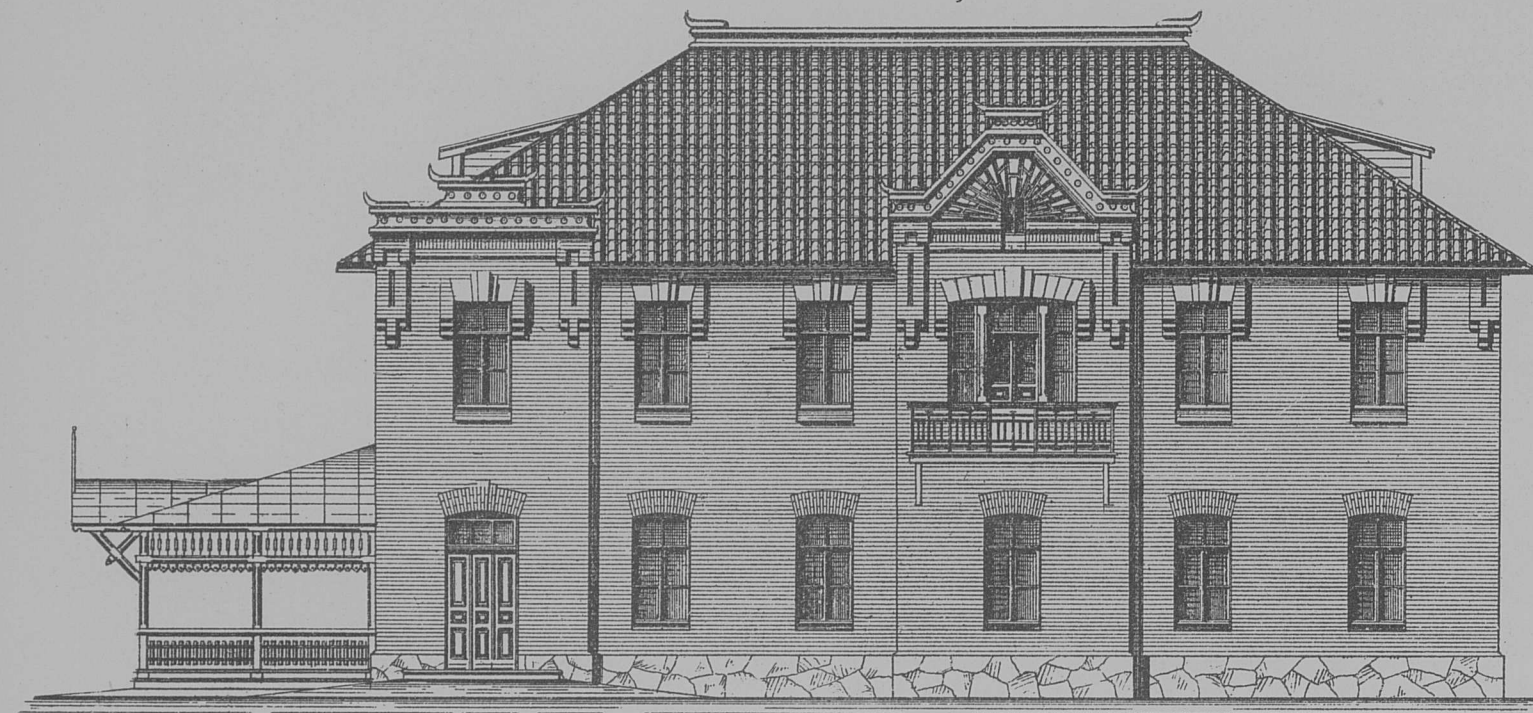

Разрѣзъ по А Б

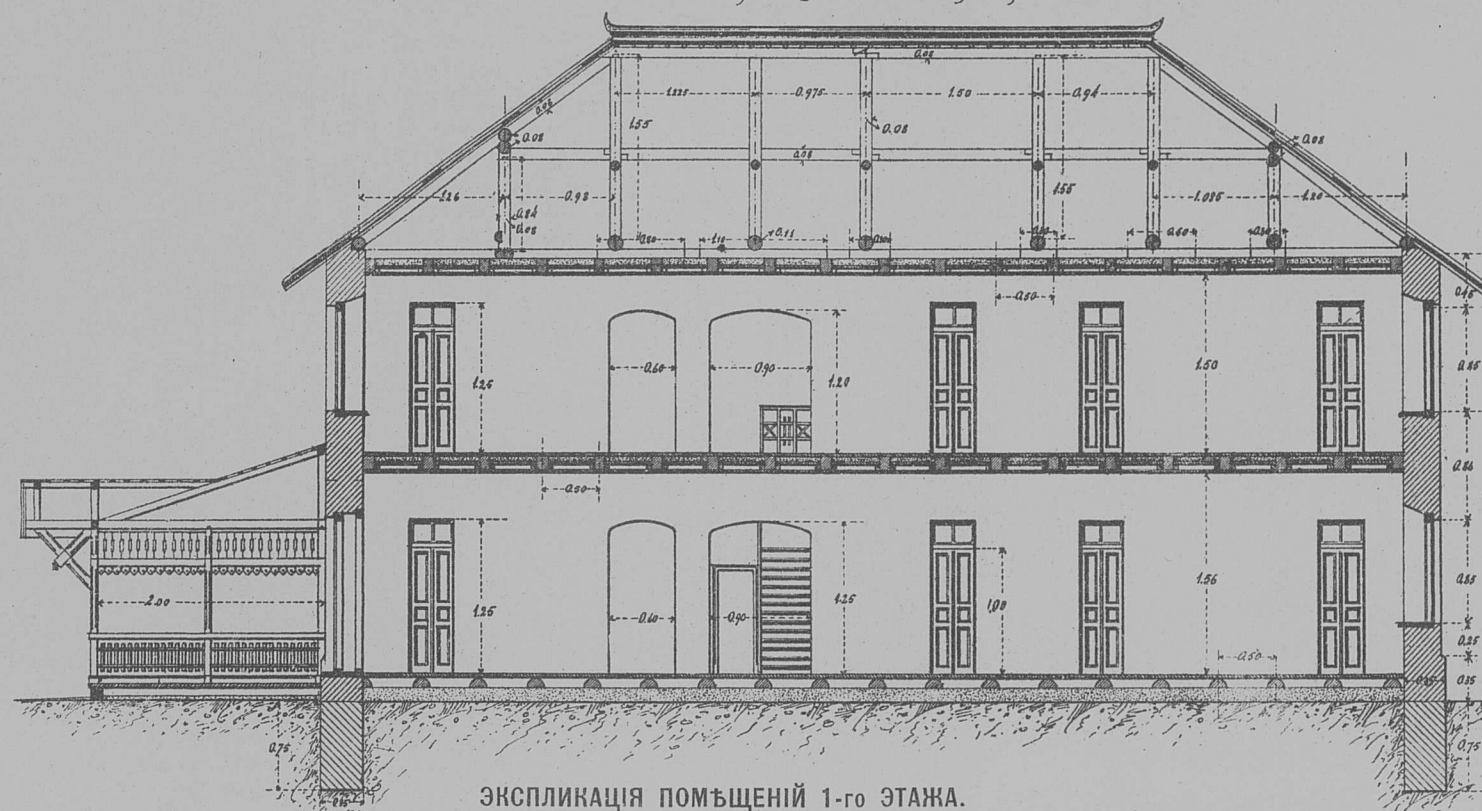

Разрѣзъ по В Г

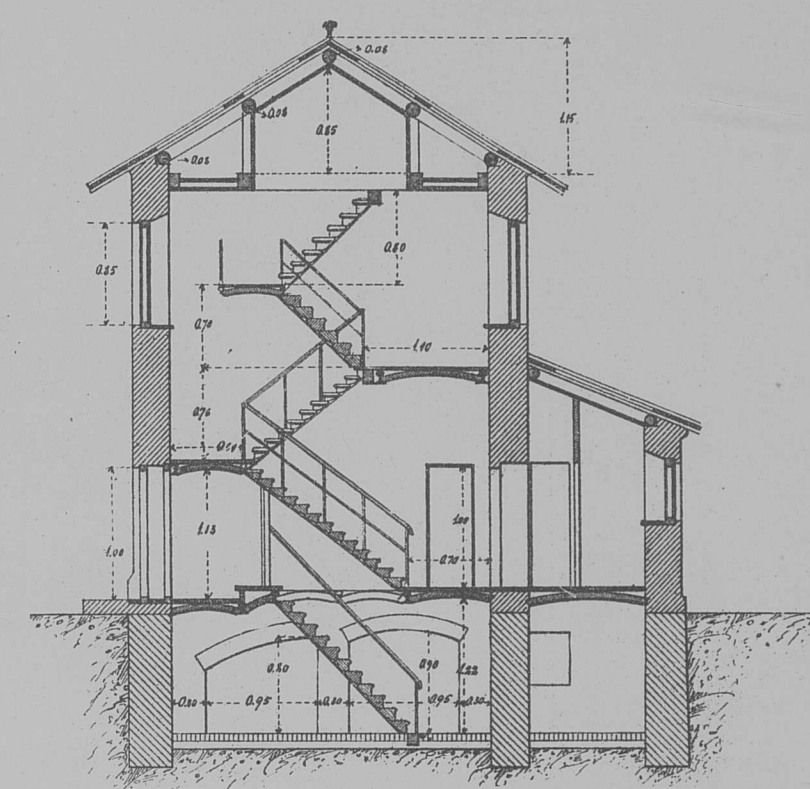

Разрѣзъ по Д Е

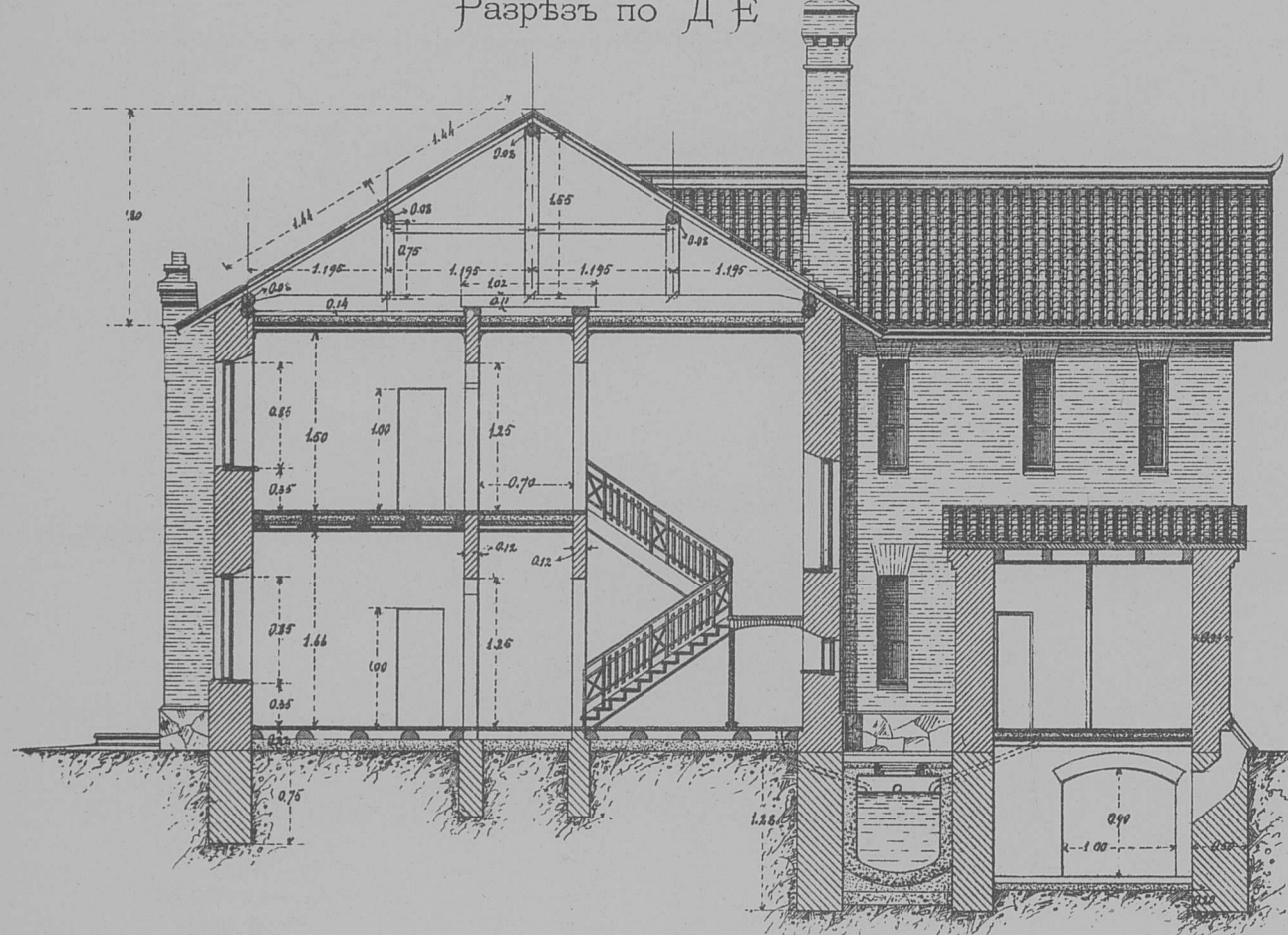

Планъ I этажа

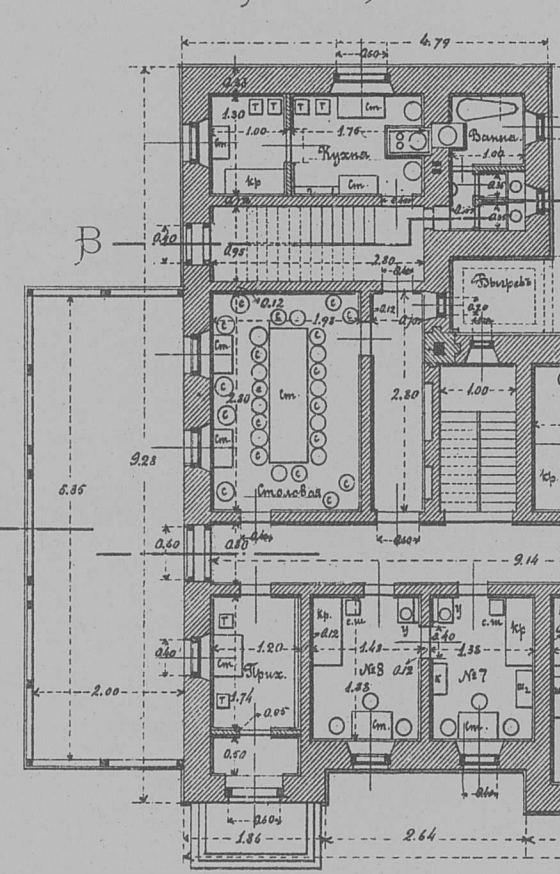

Экспликация помещений 1-го этажа.

1 Комната . 3,20 кв. с.	Столовая . . 5,54 кв. с.
2 » . 2,84 »	Кухня . . . 2,27 »
3 » . 2,82 »	Комн. при кух. 1,30 »
4 » . 2,82 »	Ванная . . 0,90 »
5 » . 2,84 »	Лѣстница . . 4,51 »
6 » . 3,33 »	Корридоръ . 6,27 »
7 » . 2,59 »	Прих. и таб. 2,69 »
9 » . 2,78 »	W. C. . . . 0,80 »
Итого 50,50 кв. с.	

Планъ II этажа

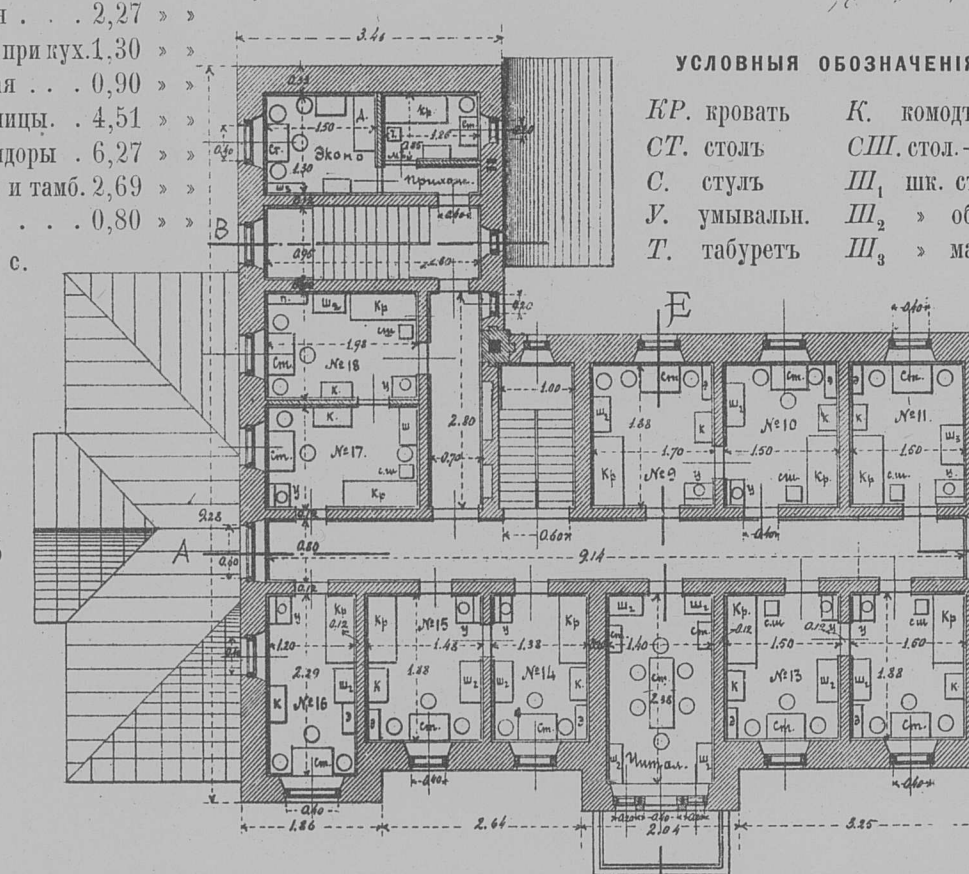

Условныя обозначенія.

КР. кровать	К. комодъ
СТ. столъ	СП. стол-шк.
С. стулья	Ш. шк. стѣн.
У. умывальн.	Ш ₂ » обш.
Т. табууретъ	Ш ₃ » мал.

Планъ подвального помещения

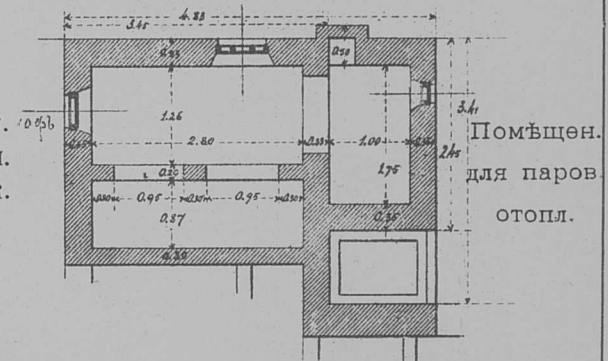

Экспликация помещений II-го этажа.

9 Комната . 3,20 кв. с.	17 Комната . 2,73 кв. с.
10 » . 2,84 »	18 » . 2,71 »
11 » . 2,82 »	Читальня . . 3,33 »
12 » . 2,84 »	Экономъ . . 3,01 »
13 » . 2,84 »	Лѣстница . . 4,51 »
14 » . 2,59 »	Корридоръ . 9,27 »
15 » . 2,78 »	Прихожая . 0,50 »
16 » . 2,75 »	
Итого . 48,70 кв. с.	
Всего въ 2-хъ этажахъ 99,20 кв. с.	

Общедомовое для 18 холостых типа 73¹⁸ площ. 73,37 кв. с.

Разрѣзъ по А Б

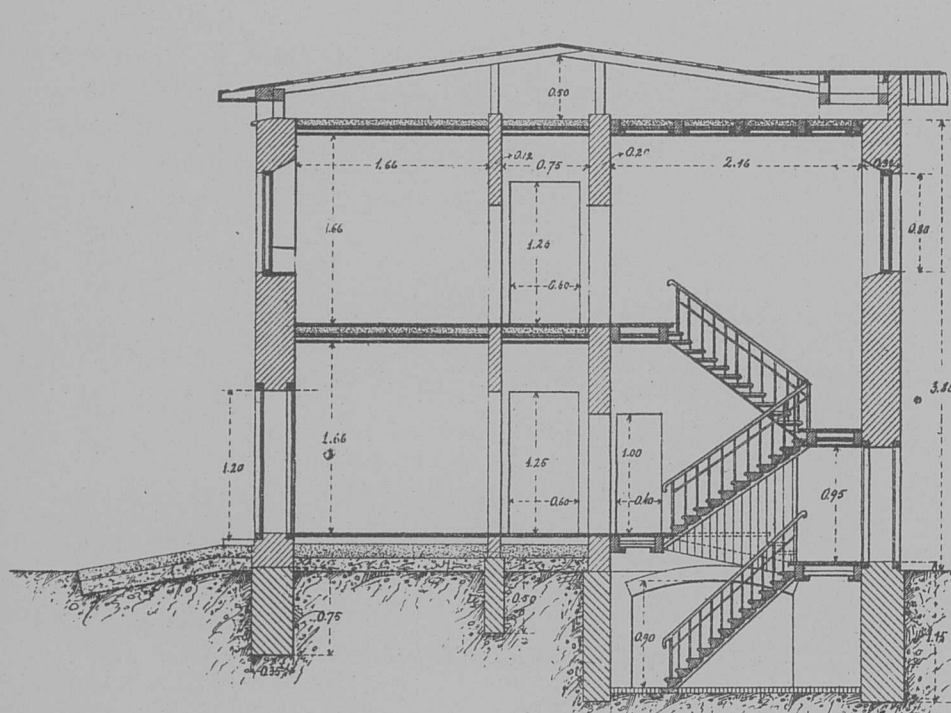

Фасад

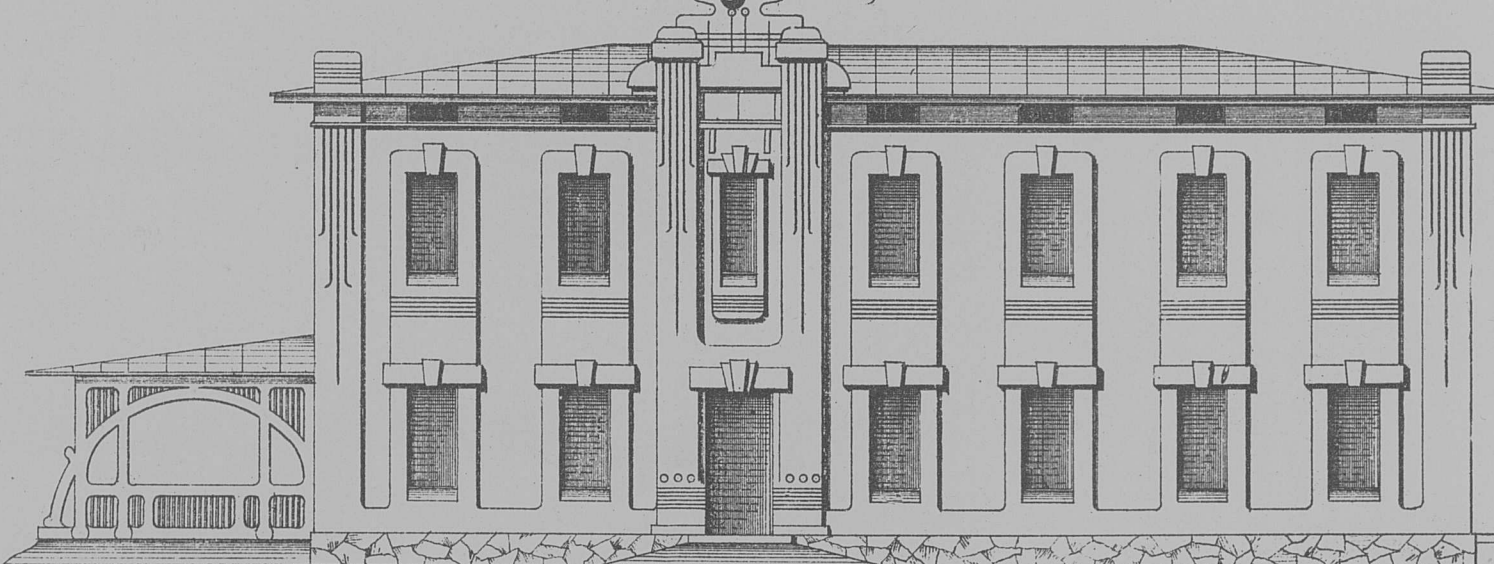

Экспликация помещений.

1-й этажъ.

1 Комната . 2,15 кв. с.	Лѣстница . . 2,16 кв. с.
2 » . 2,15 »	W. C. . . . 1,49 »
3 » . 2,15 »	Умывальникъ 1,17 »
4 » . 2,15 »	Сушильня . . 1,17 »
5 » . 2,15 »	Столовая . . 6,78 »
6 » . 2,15 »	Прихожая . . 1,72 »
Сторожъ . 1,82 »	Корридоръ . 4,92 »
Кухня . . . 2,49 »	
Итого . 36,62 кв. с.	

II-й этажъ.

1 Комната . 2,15 кв. с.	9 Комната . 2,15 кв. с.
2 » . 2,15 »	10 » . 2,15 »
3 » . 2,15 »	11 » . 2,15 »
4 » . 2,15 »	Лѣстница . . 2,16 »
5 » . 2,15 »	W. C. и умыв. 2,15 »
6 » . 2,15 »	Корридоръ . 6,93 »
7 » . 2,15 »	
8 » . 4,01 »	
Итого . 36,75 кв. с.	

А всего 2-хъ этажахъ 73,37 кв. саж.

Масштабъ для фасадныхъ и разрѣзовъ

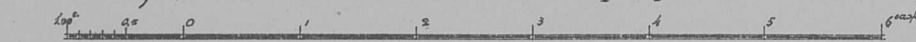

Масштабъ для плановъ

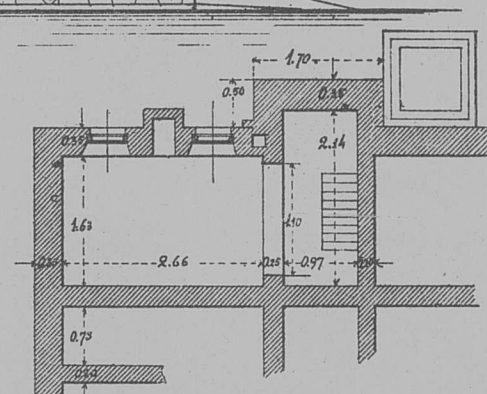
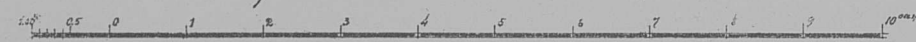

Планъ помещения для парового отопления въ подвальномъ этажѣ

Планъ I этажа

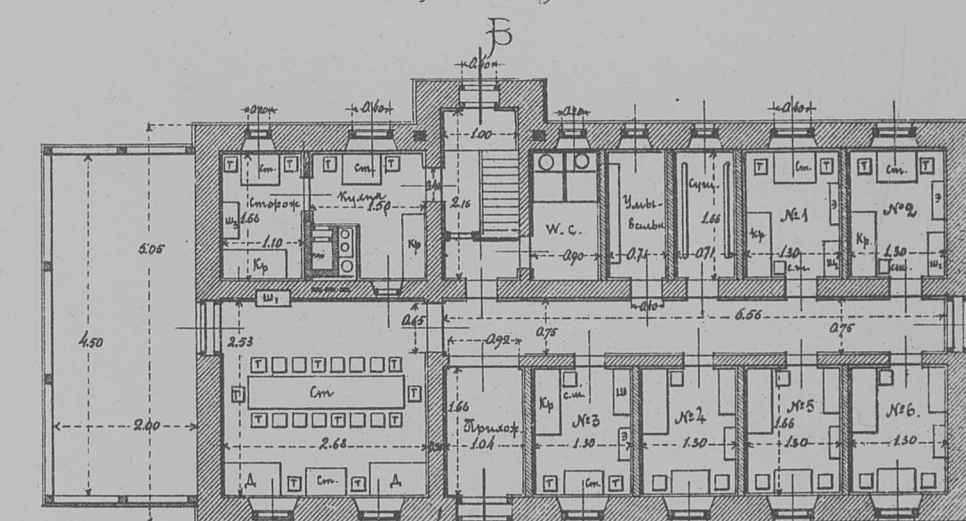

Планъ II этажа

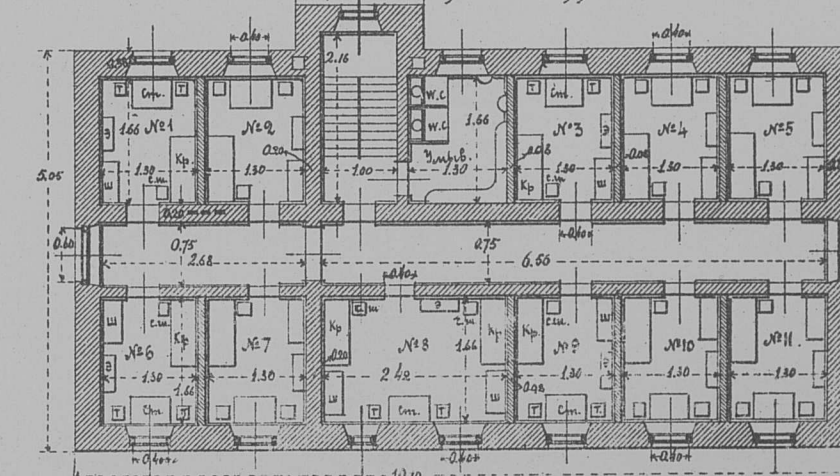



Фасад с восточной стороны:

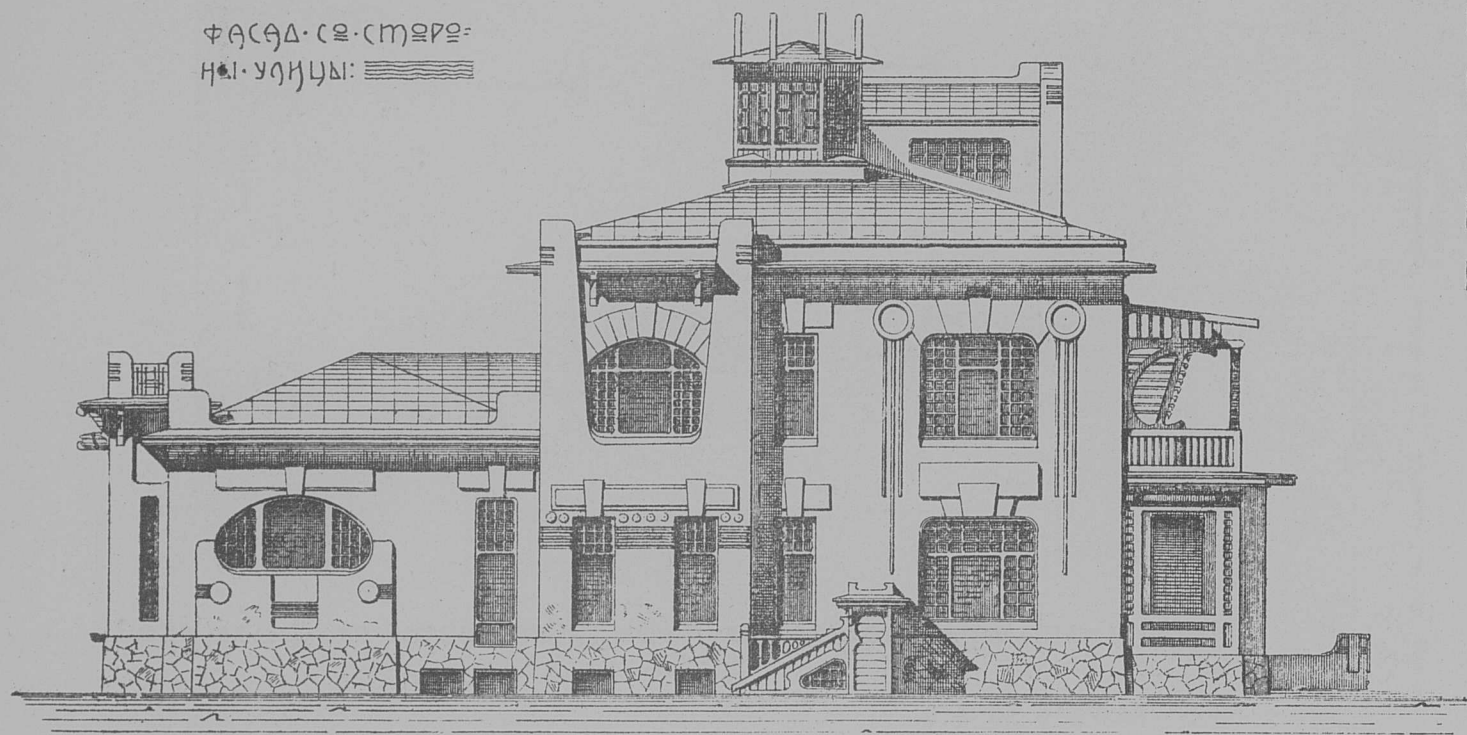

Дом
Домъ у двора
Углы комнаты
Сквозь восточную
Жилую
Дверь:

Фасад с восточной стороны
ны по плану:

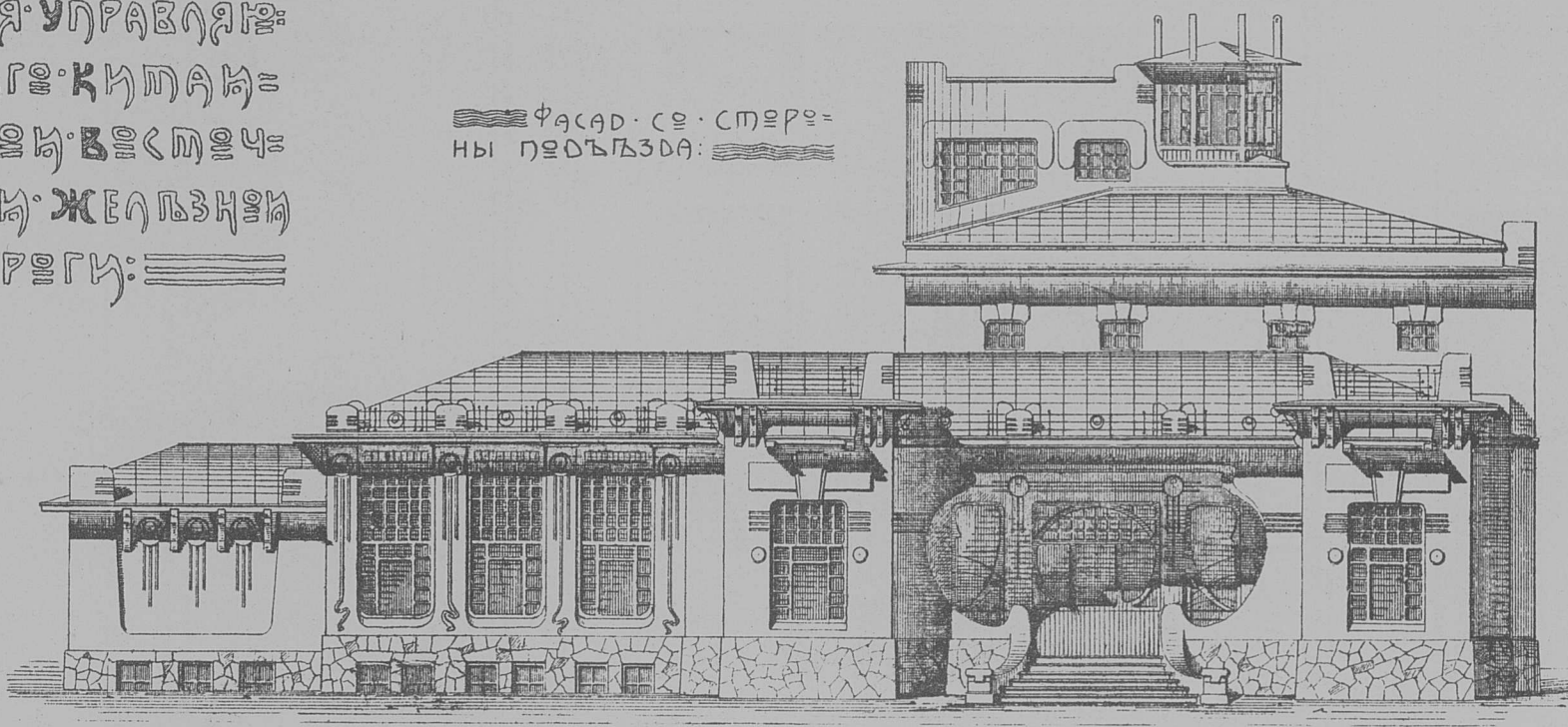

Экспликация:

Гостиница	12,90 кв.с.
Гостиница - кухня	7,37
Будуар	4,25
Спальня	7,50
Аванзал	6,10
Сквозь	11,92
Ванна	3,71
Кухня	7,50
Кухня - ванна	0,84
Сквозь	0,84
Гостиница	9,52
Кухня	11,17
Углы и в.с.	1,76
Простая	0,06
Шкафы	1,44
Простая	5,76
Гостиница	4,55
Кухня - ванна	1,00
Сквозь	1,92
Итого:	95,76 кв.с.

Итого: 40,89 кв.с.
Залог: 130,05 кв.с.
Углы: 2,23
Гостиница: 11,35
Кухня - ванна: 1,00
Итого: 96,77 кв.с.
Всего: 233,42 кв.с.

План 1-го этажа:

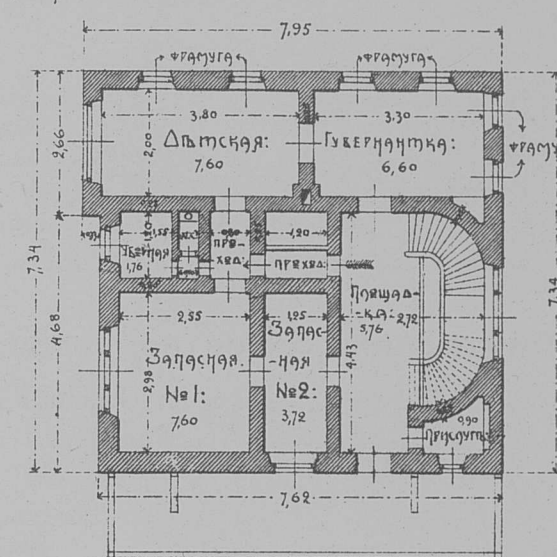

План 2-го этажа:

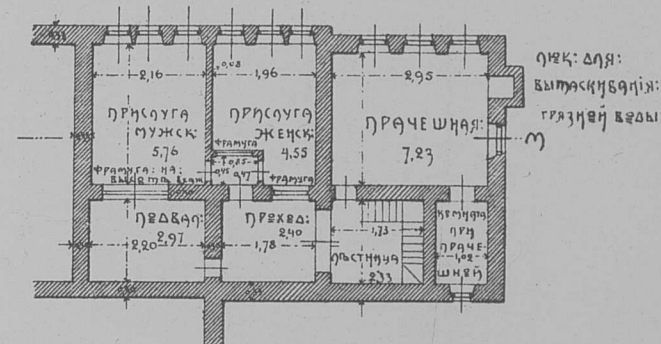

План 3-го этажа:

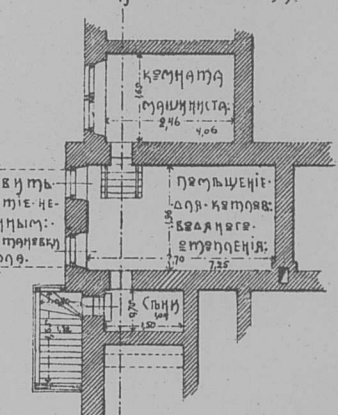

План крыши:

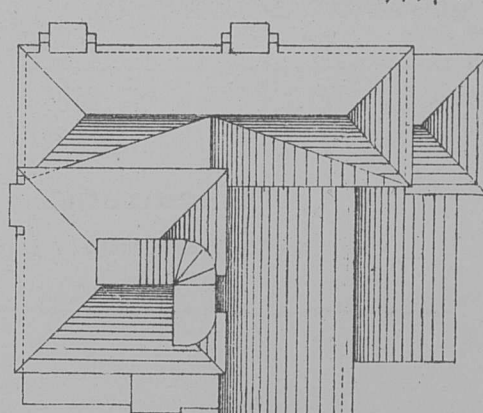

Фасад с восточной стороны
Дверь:

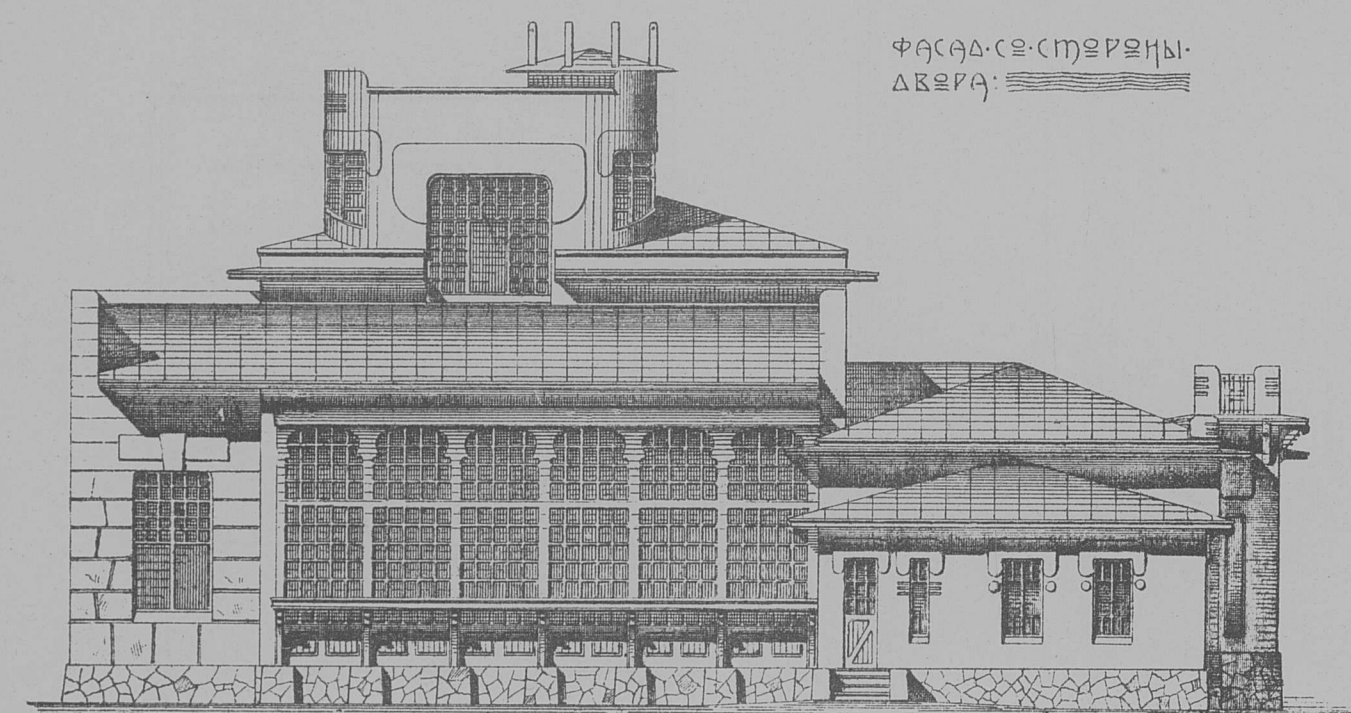

Экспликация

Площадь: 27,09 кв.с.

Кухня: 7,50 кв.с.

Жилая: 4,55

Простая: 7,37

Кухня - ванна: 1,00

Простая: 2,23

Гостиница: 11,35

Простая: 1,92

Итого: 27,09 кв.с.

Площадь: 13,67 кв.с.

Всего: 40,76 кв.с.

Разрез по К-К:

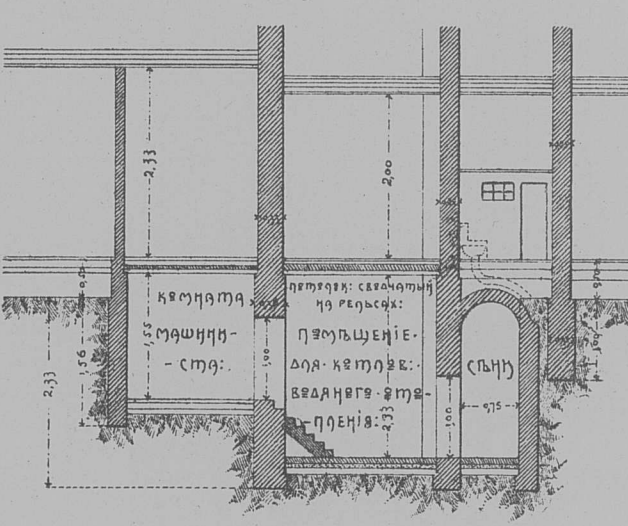

Разрез по Л-Л:

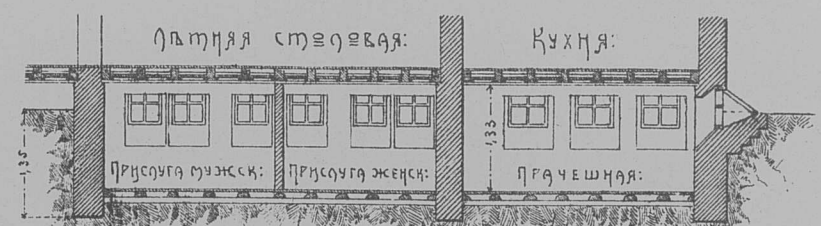

Разрез по А-А:

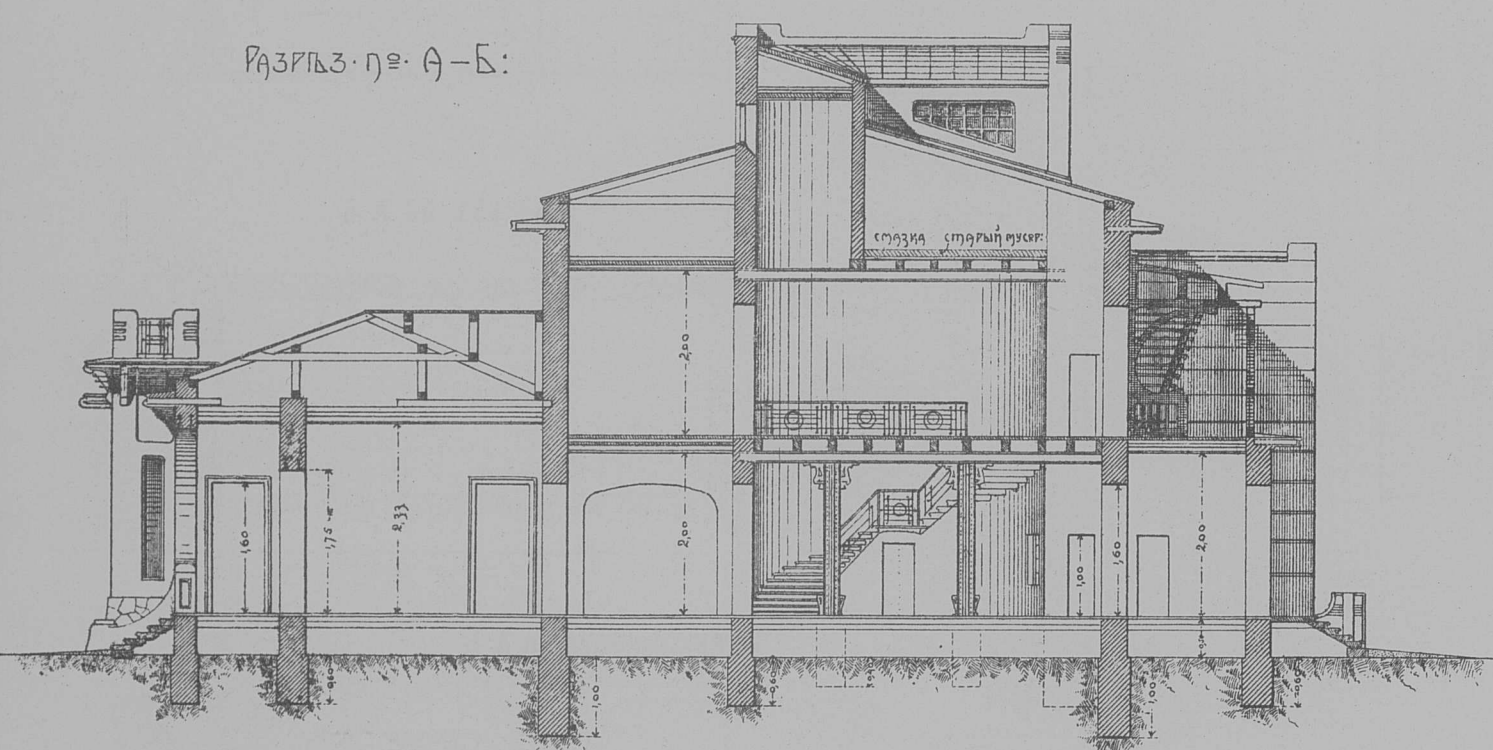

Масштабы:

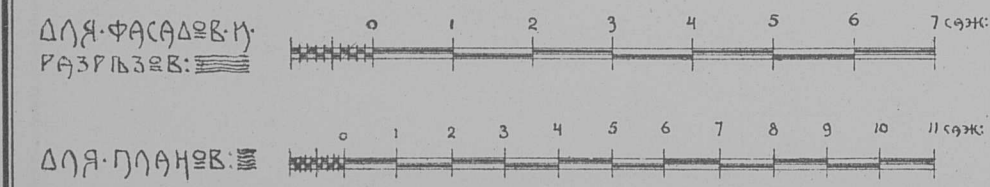

О К Н А

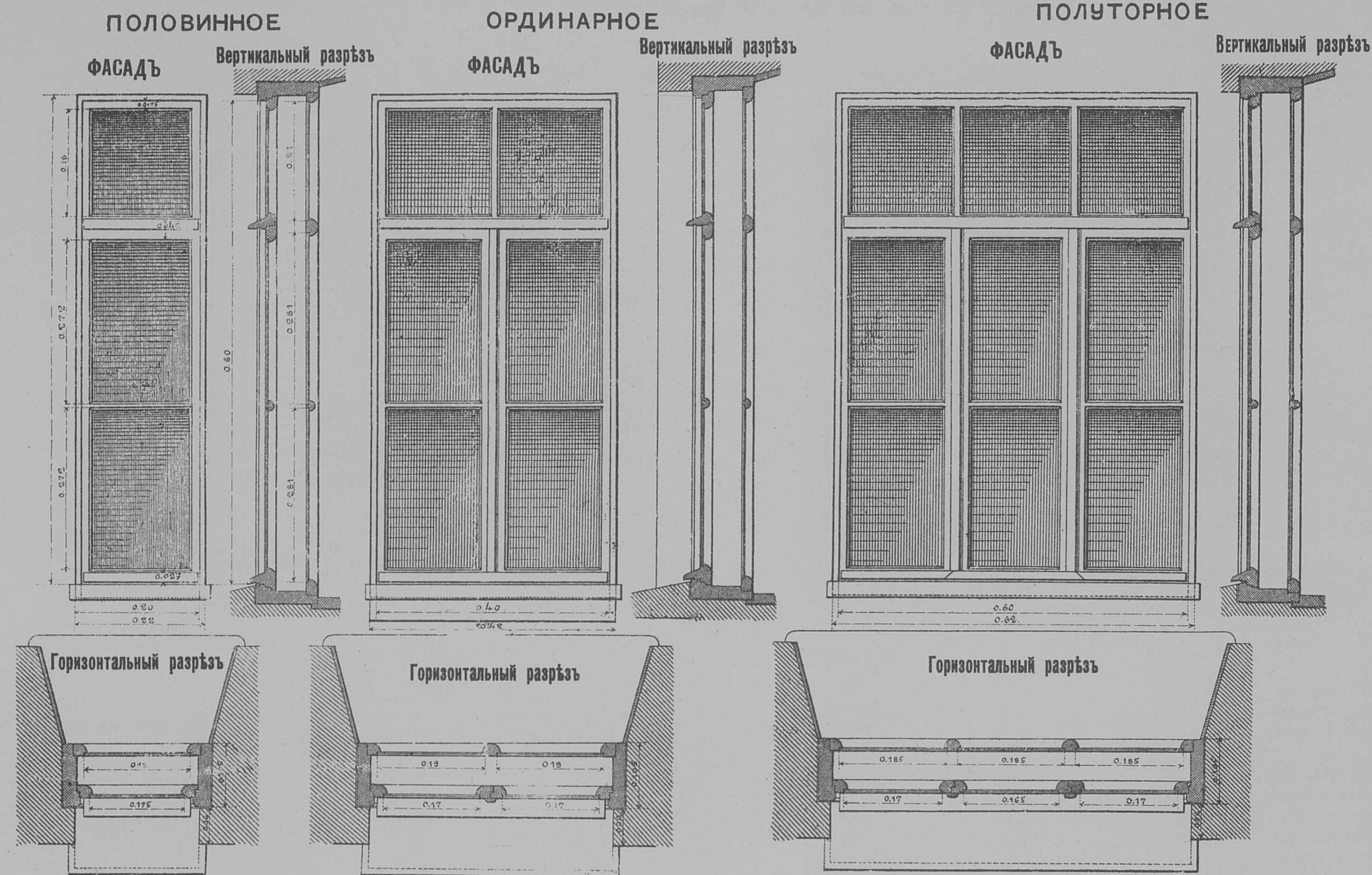

Детали вертикальн. разрѣза

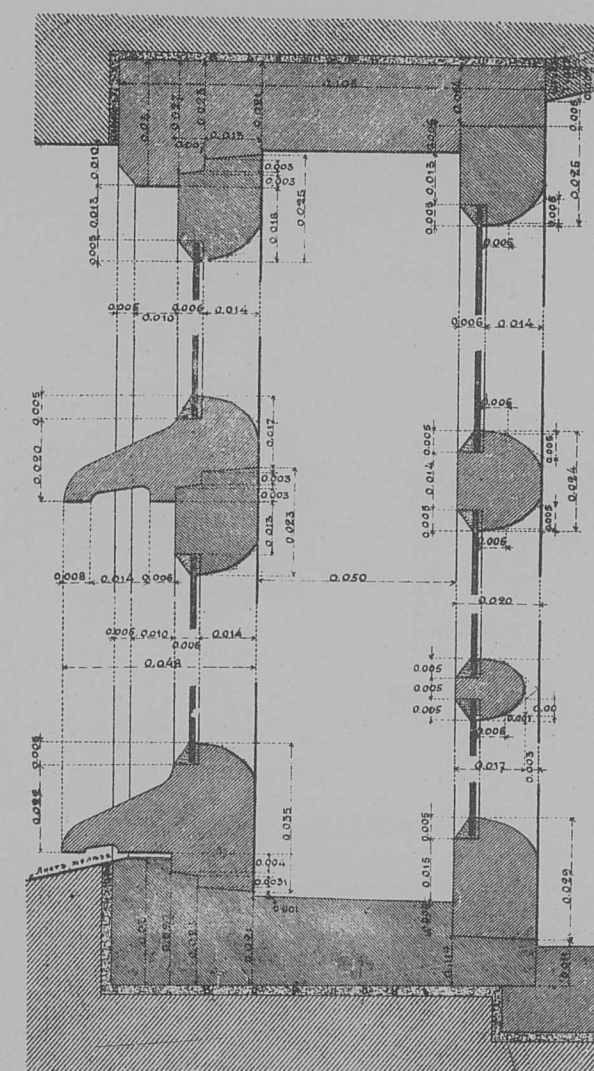

Деталь устройства форточки

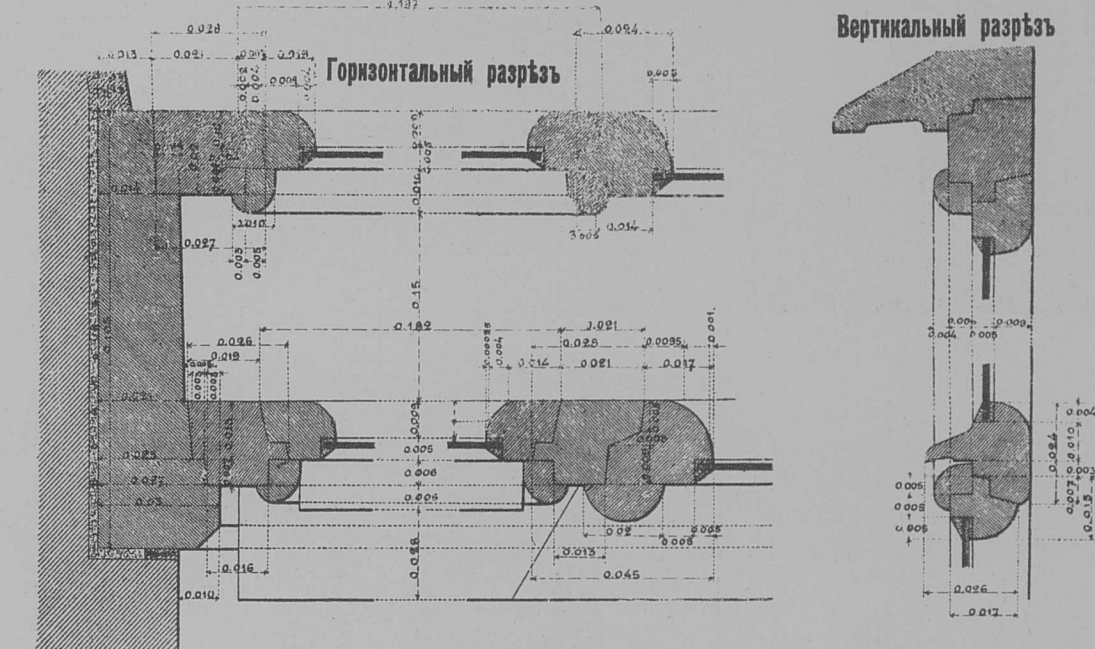

Наружныя двустворчатая парадныя двери съ фрамугой

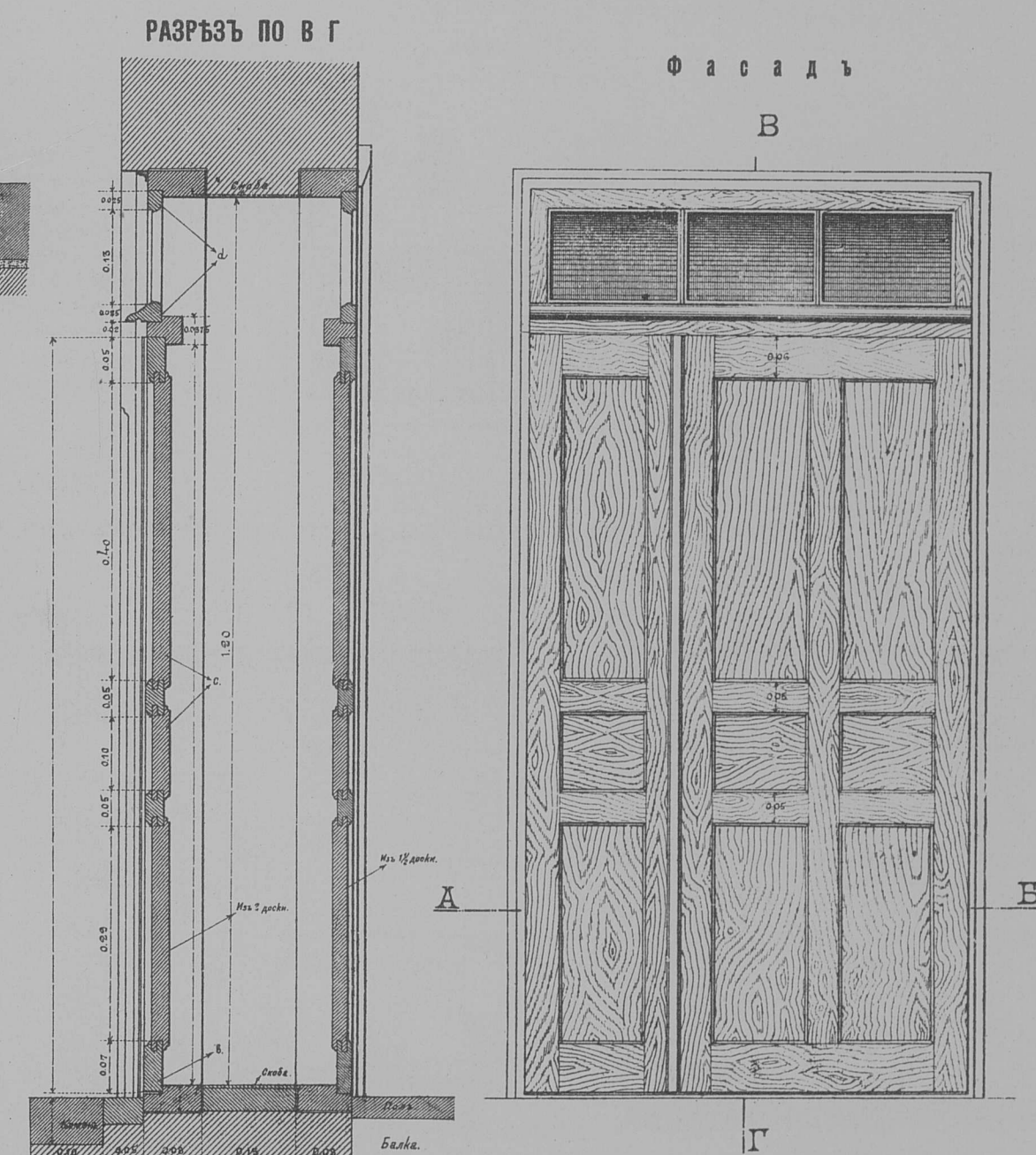

Внутренняя одностворчатая дверь
Разрѣзъ по В Г

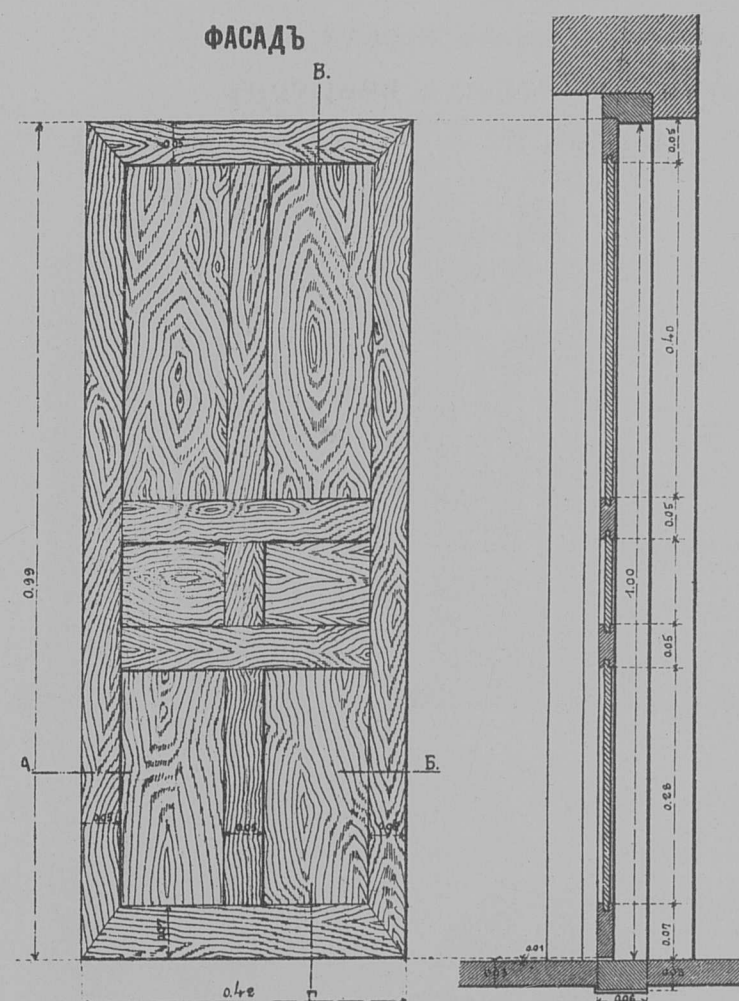

Разрѣзъ по А Б

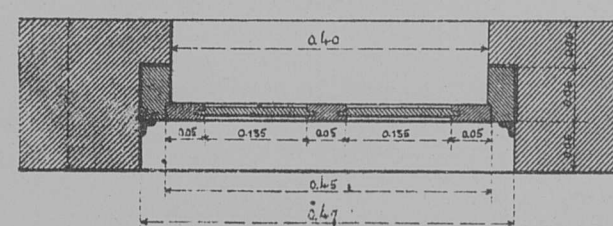

Деталь вертикальнаго разрѣза

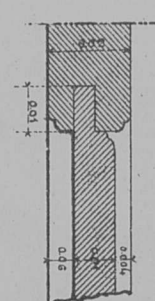

Черныя простыя двери
Разрѣзы по Ж З
внутрен. двери наружн. двери

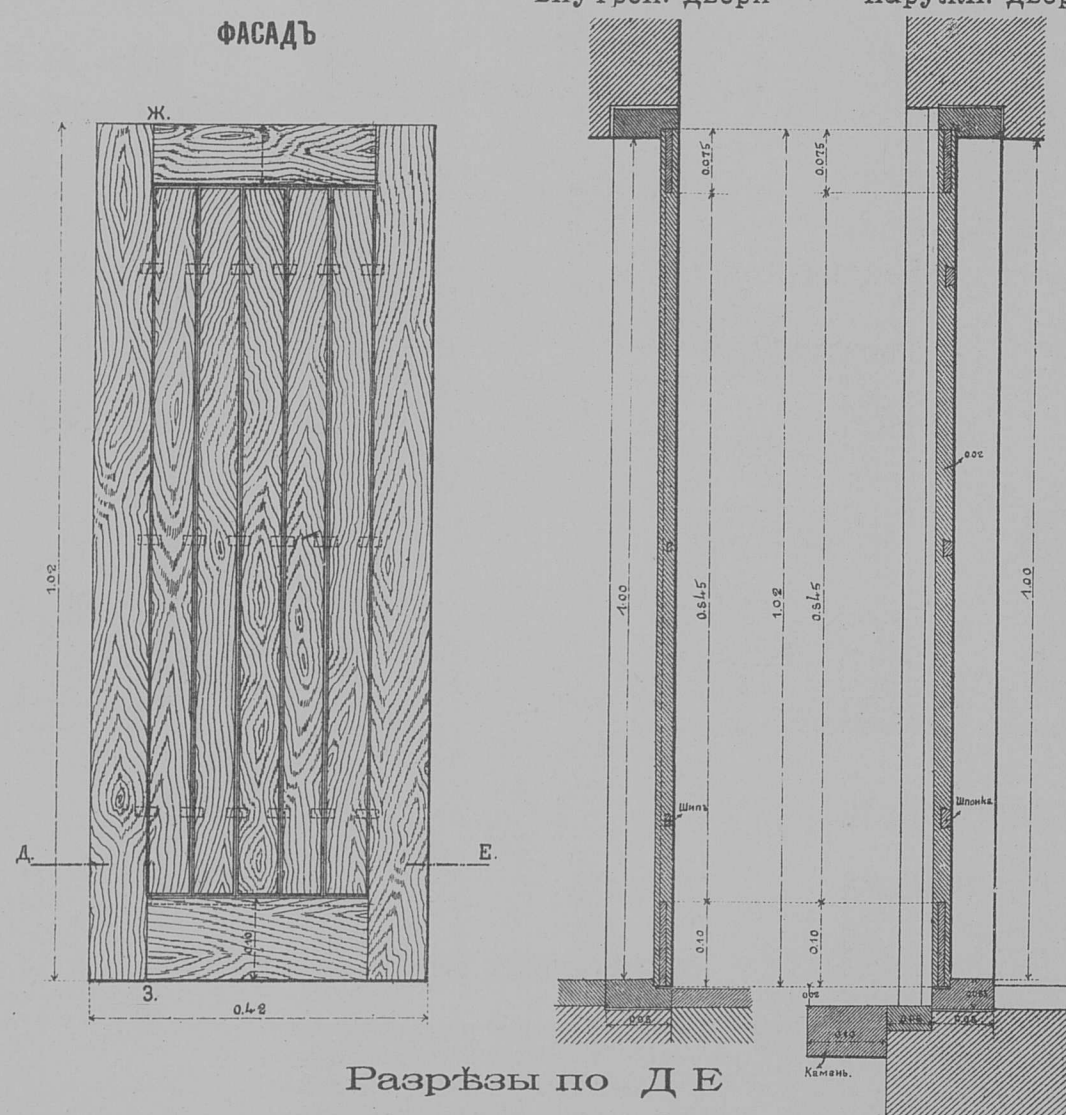

Разрѣзы по Д Е

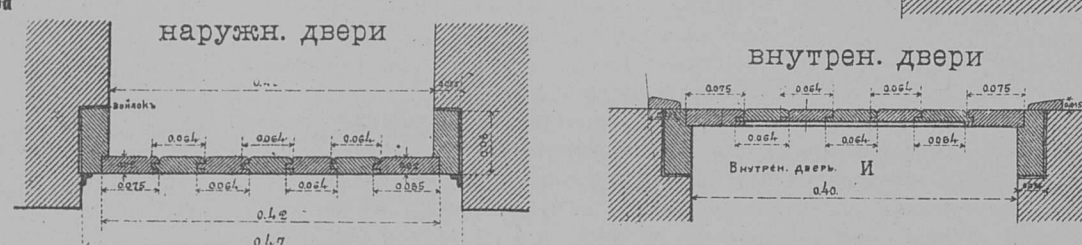

Детали вертикальн. разрѣза

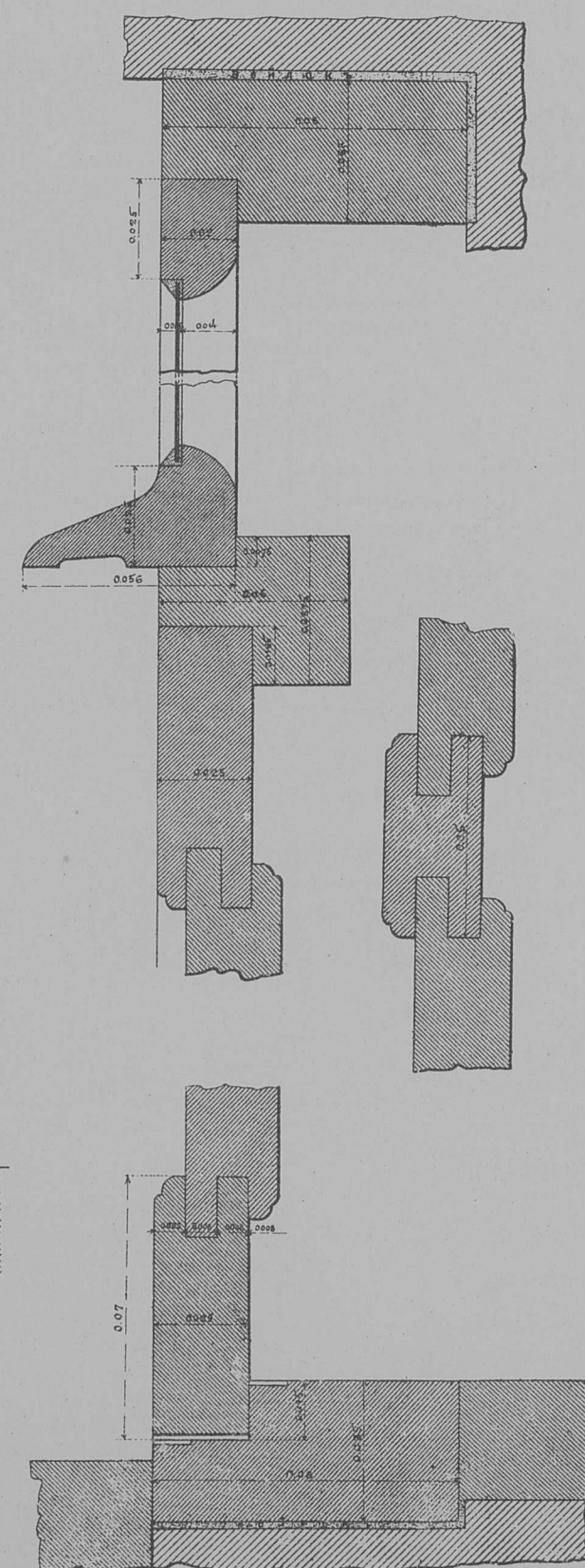

Разрѣзъ по А Б

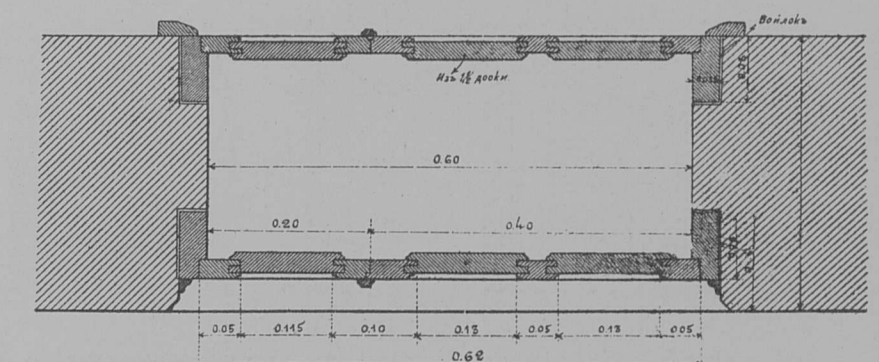

Деталь разрѣза по А Б

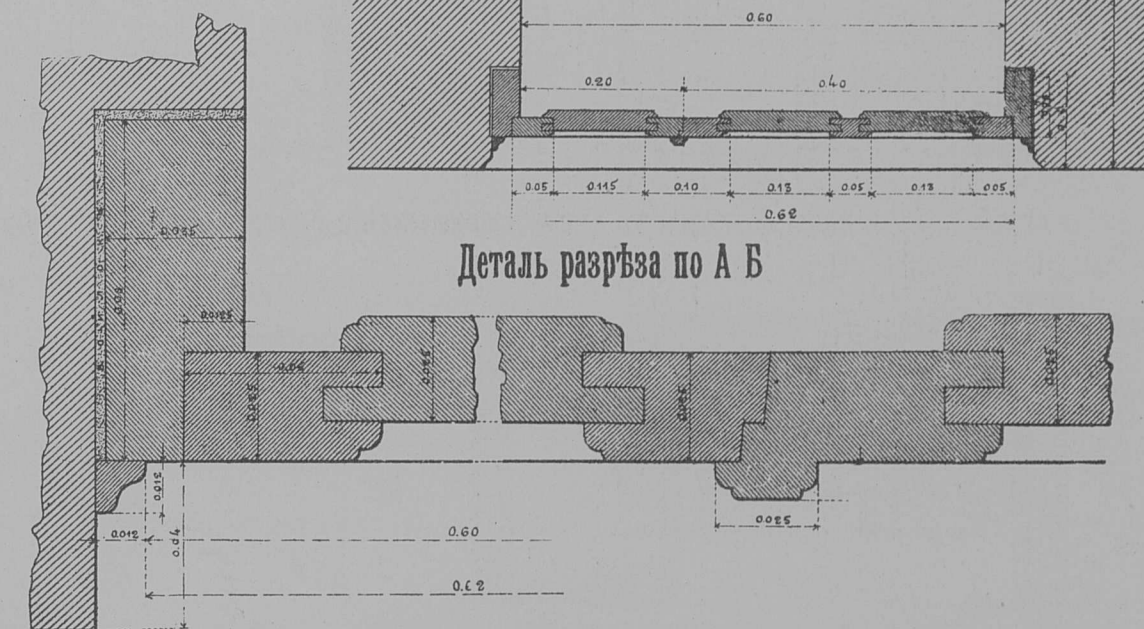

Масштабы

къ чертежамъ оконъ и дверей

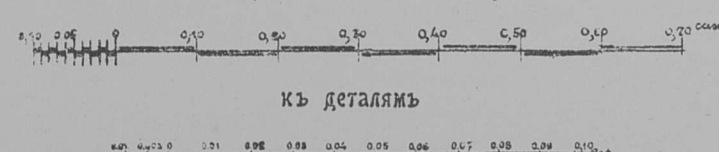

Деталь горизонт. разрѣза



ТИПЪ № 1

Плита съ духовымъ шкафомъ для малыхъ квартиръ

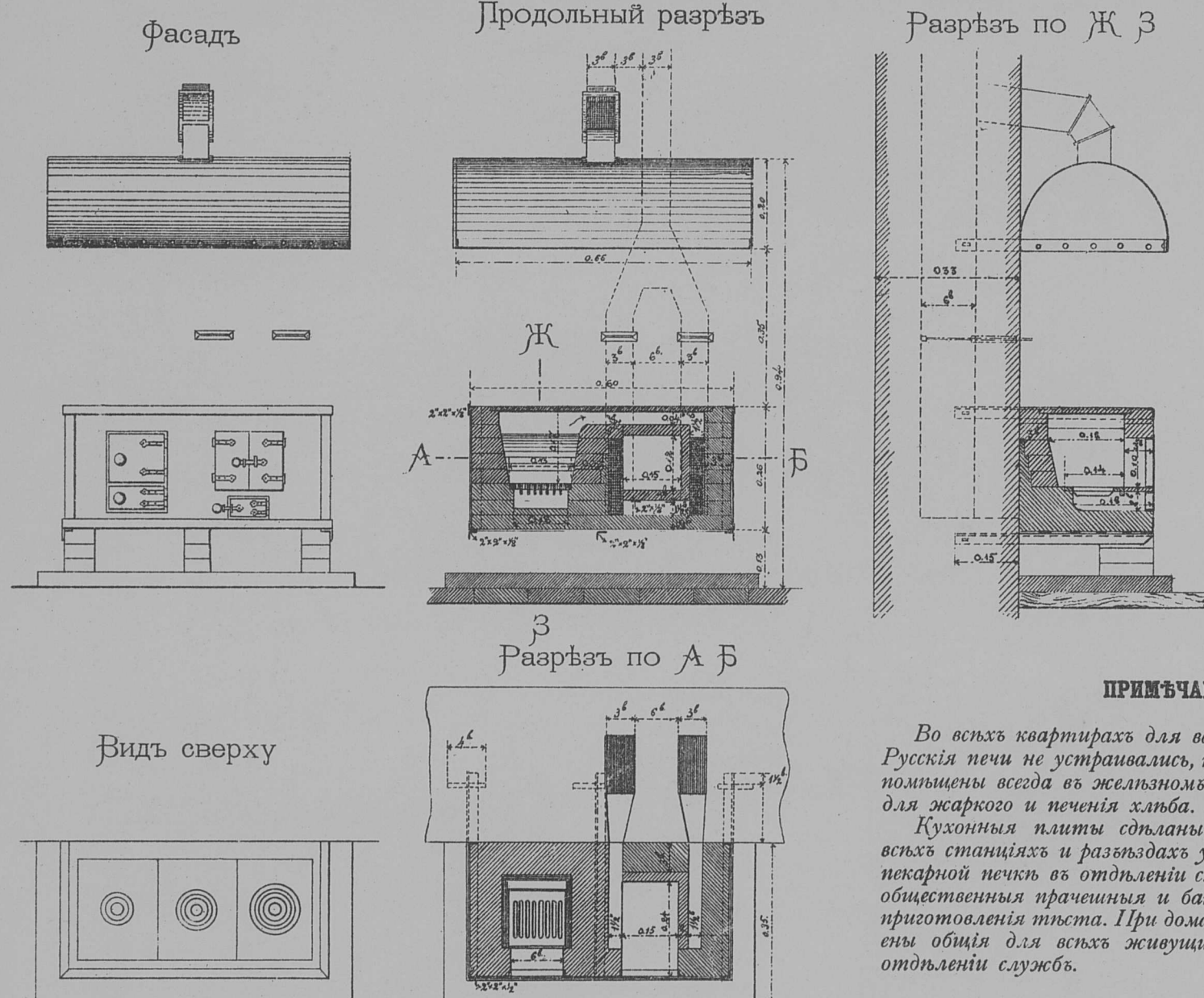

ПРИМѢЧАНІЕ КЪ ТИПУ № 1.

Во всѣхъ квартирахъ для варки пищи устроены кухни съ плитами. Русскія печи не устраивались, т. к. топливомъ служитъ уголь. Плиты помѣщены всегда въ желѣзномъ каркасѣ и съ маленькой духовой печкой для жаркого и печенія хлѣба. Кухонныя плиты содѣланы по типу карбеловыхъ камбузовъ. На всѣхъ станціяхъ и развѣздахъ устроены по одной общественной хлѣбопечной печи въ отдѣленіи службъ, а на большихъ станціяхъ также общественныя прачешныя и бани; при хлѣбопечарняхъ—помѣщенія для приготовления тѣста. При домахъ въ нѣсколько малыхъ квартиръ устроены общія для всѣхъ живущихъ въ домѣ лѣтнія кухни, въ особомъ отдѣленіи службъ.

ТИПЪ № 2

Плита съ духовымъ шкафомъ и котломъ для большихъ квартиръ (отъ 20 кв. с. и болѣе)

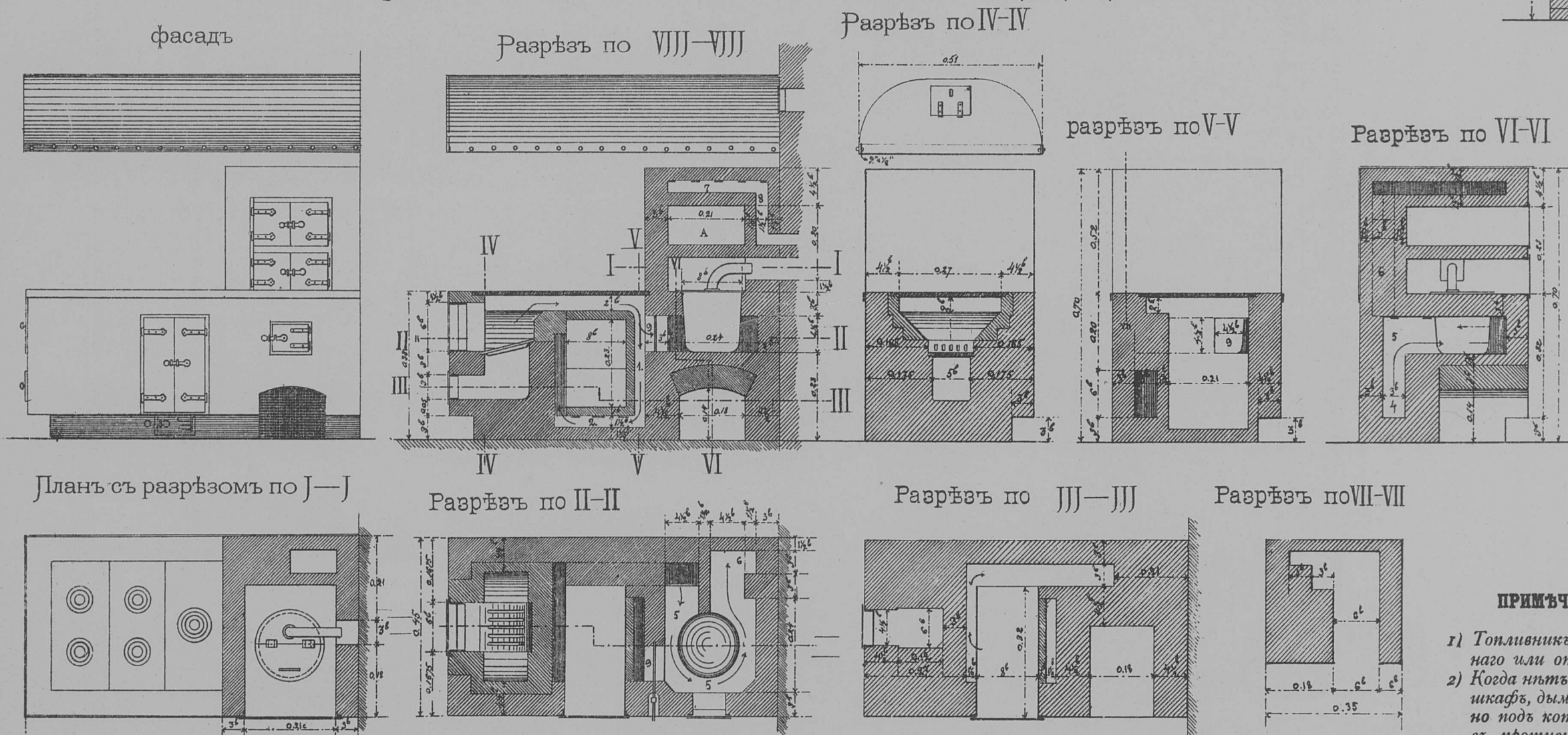

Устройство шкафа надъ котломъ въ случаѣ примыканія плиты продольной стороной къ стѣнѣ

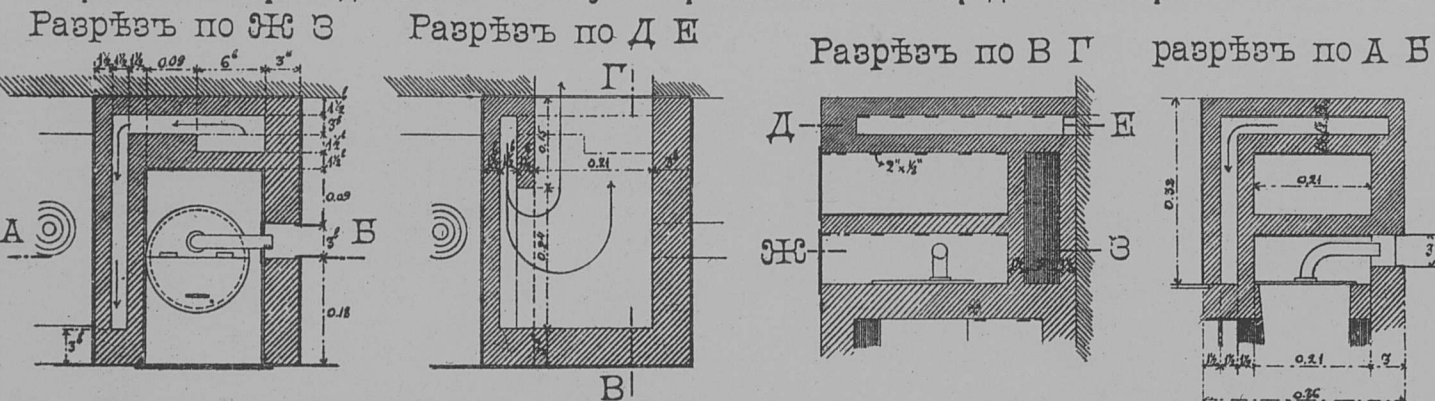

ТИПЪ № 4

Русская печь съ плитой на шесткѣ

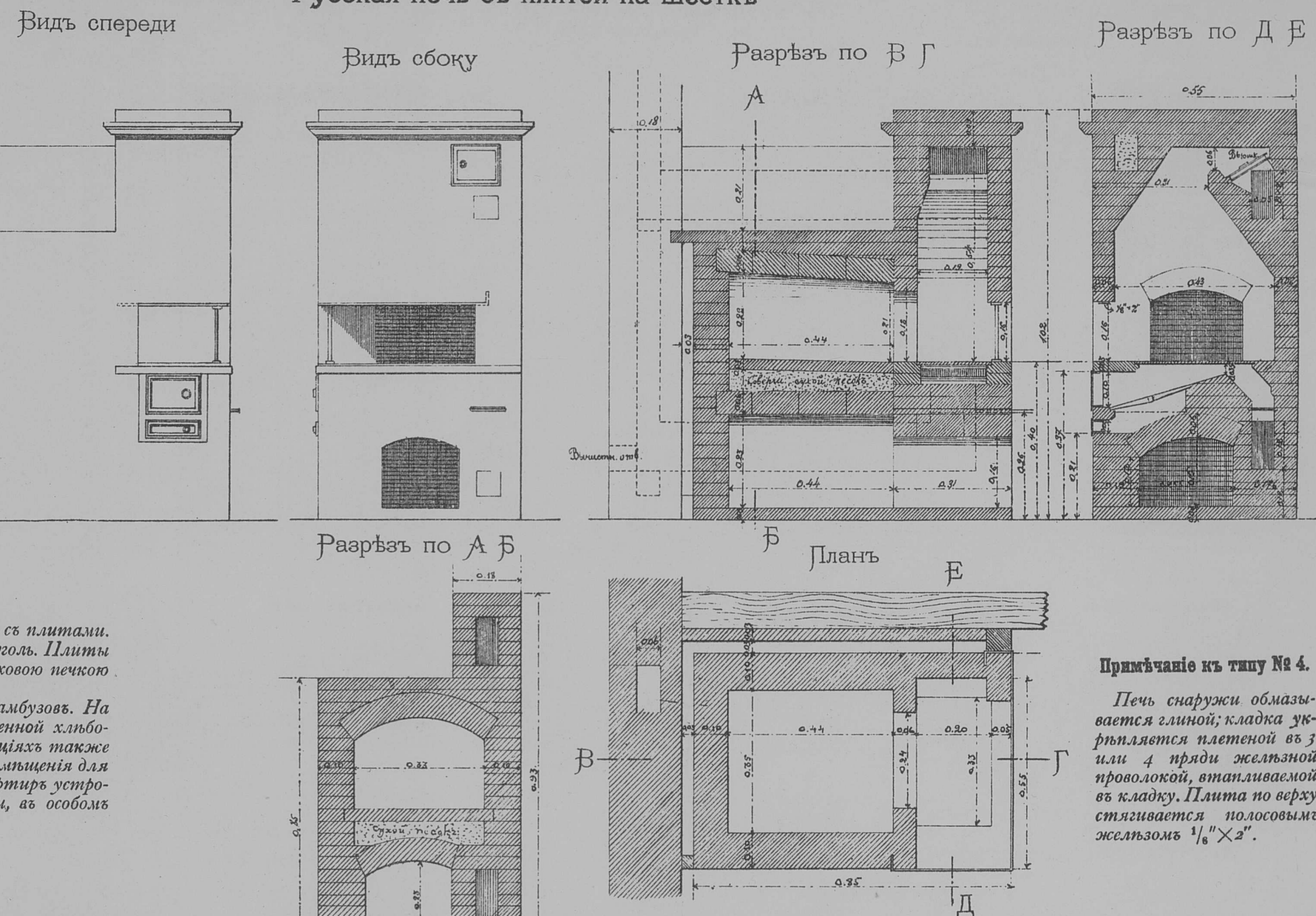

ПРИМѢЧАНІЕ КЪ ТИПУ № 4.

Печь снаружи обмазывается глиной; кладка укрѣпляется пластеной въ 3 или 4 ряды желѣзной проволокой, аттачиваемой въ кладку. Плита поверху стягивается поперечнымъ желѣзнымъ $\frac{1}{8}'' \times 2''$.

ТИПЪ № 3 Круглая печь въ желѣзномъ футлярѣ съ плитой для малыхъ квартиръ

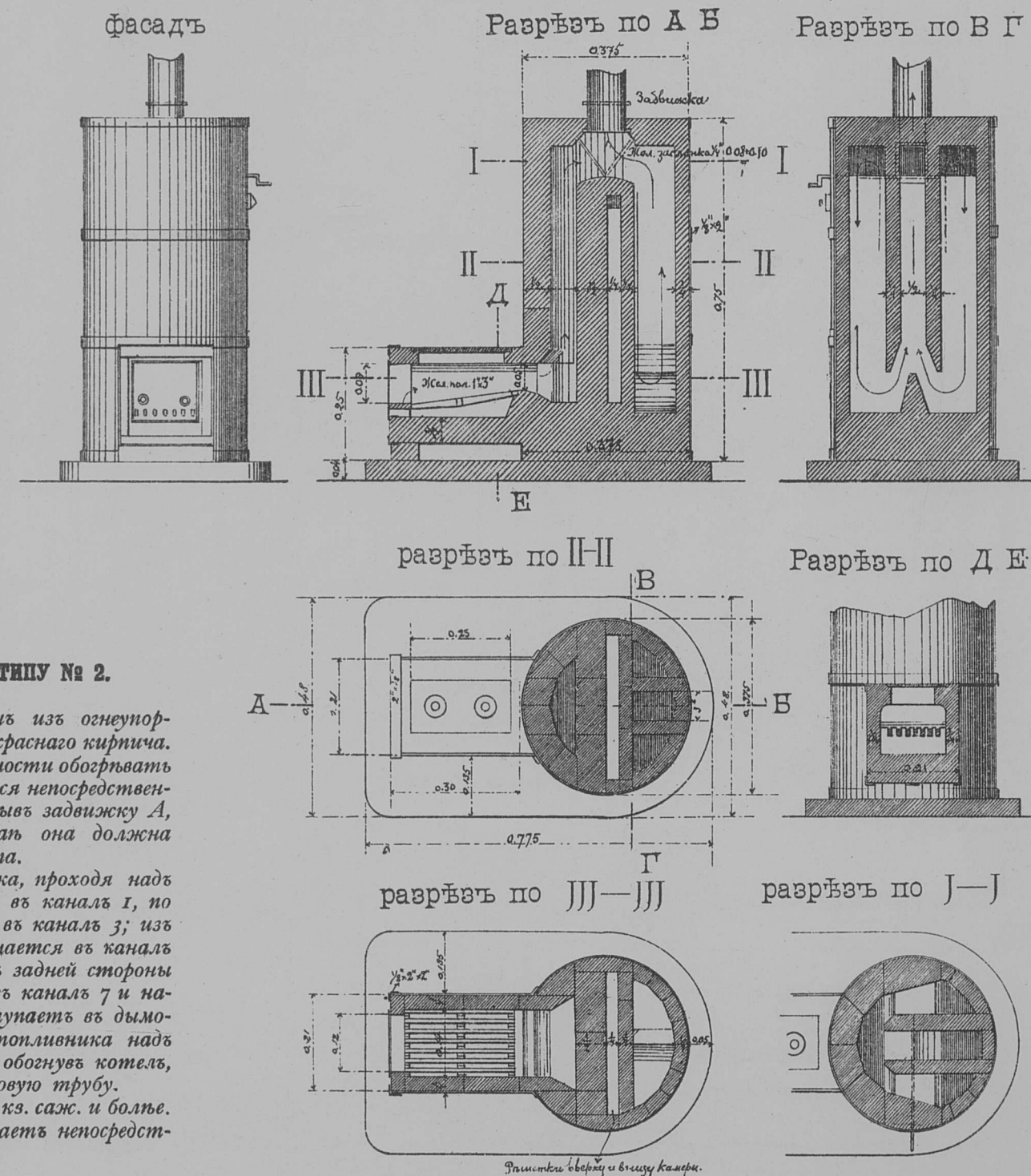

ПРИМѢЧАНІЕ КЪ ТИПУ № 2.

- 1) Топливникъ выложенъ изъ огнеупорнаго или отборнаго краснаго кирпича.
- 2) Когда нѣтъ необходимости обогрѣвать шкафа, дымъ пускается непосредственно надъ котелъ, открывъ задвижку А, въ противномъ случаѣ она должна быть плотно закрыта.
- 3) Дымъ изъ топливника, проходя надъ духовымъ шкафомъ при полной закрытой задвижкѣ А, поступаетъ въ каналъ 1, по которому, спустившись надъ шкафомъ, переходитъ при помощи канала 2 въ каналъ 3; изъ канала 3 дымъ проходитъ сзади духового шкафа по каналу 4 и поднимается въ каналъ 5, окружающій котелъ; обогрѣвъ котелъ, онъ переходитъ въ каналъ 6 съ задней стороны подогревательнаго шкафа А, изъ котораго, поднимаясь, переходитъ въ каналъ 7 и наконецъ проходитъ изъ канала 7 въ каналъ 8, при помощи послѣдняго, поступаетъ въ дымовую трубу. Въ случаѣ открытія задвижки А, дымъ, проходя изъ топливника надъ духовымъ шкафомъ, поступаетъ при помощи окна 9 въ камеру 5 и, обогрѣвъ котелъ, дальнѣйшій ходъ совершаетъ по каналамъ 6, 7 и 8 и попадаетъ въ дымовую трубу.
- 4) Подогревательные шкафы устроены только въ квартирахъ площадью 30 кв. саж. и болѣе.
- 5) При устройствѣ подогревательнаго шкафа, дымъ изъ каналовъ поступаетъ непосредственно въ дымовую трубу.

Масштабъ

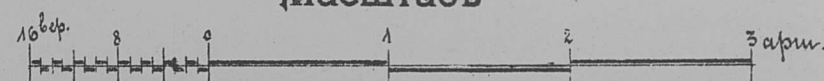

ГОЛЛАНДСКІЯ ПРЯМОУГОЛЬНЫЯ ПЕЧИ ВЪ ЖЕЛѢЗНЫХЪ ФУТЛЯРАХЪ.

Типъ № 5 размѣр. 12×12 вершк.

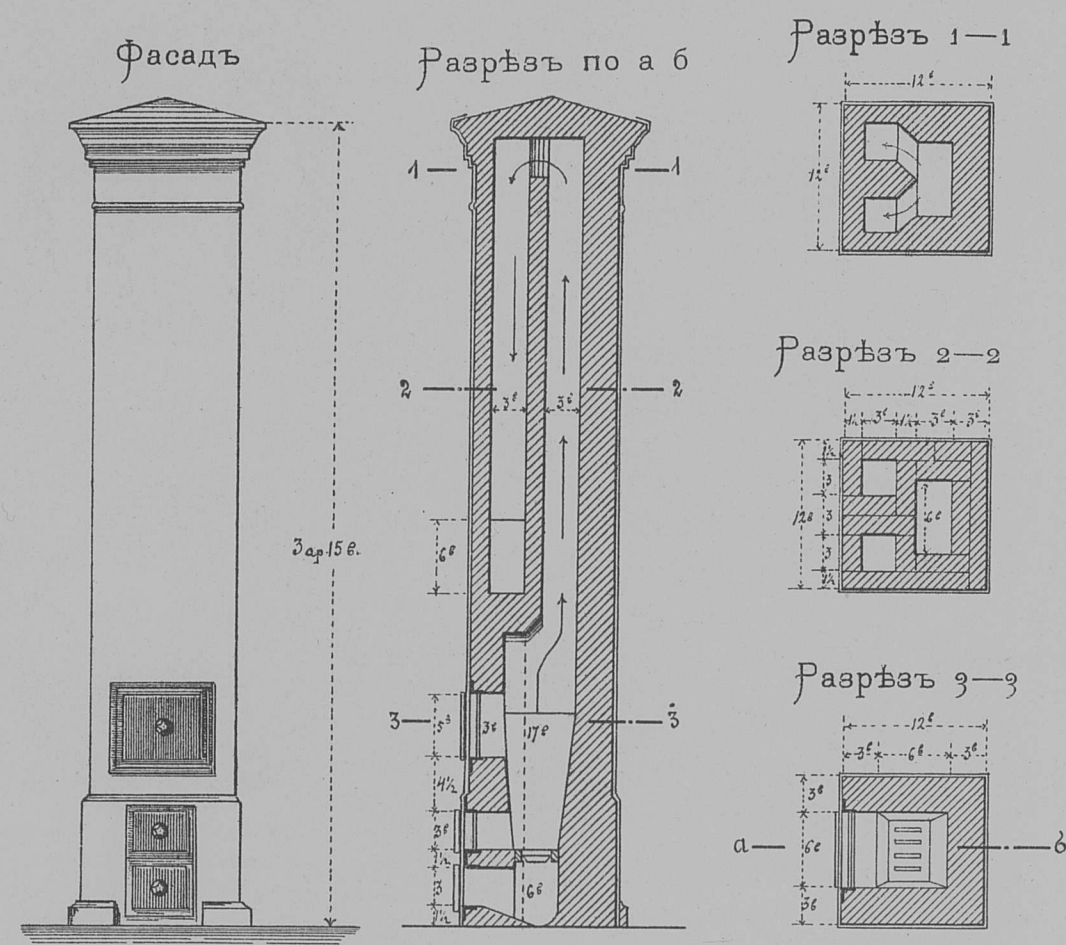

Типъ № 6 размѣр. 15×15 вершк.

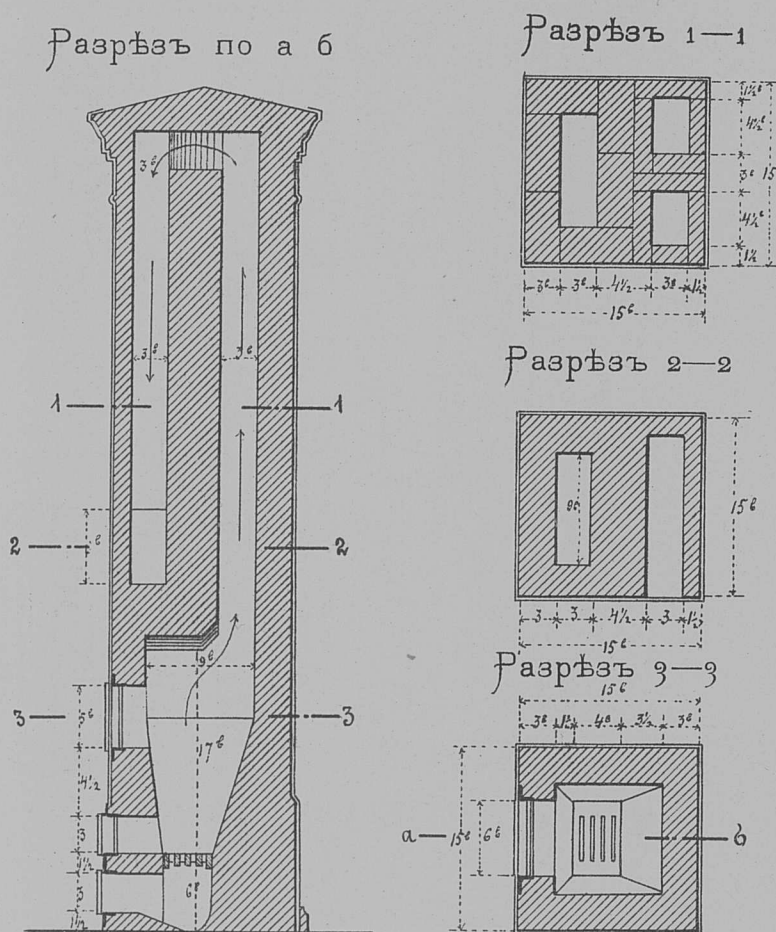

Типъ № 7 размѣр. 18×18 вершк.

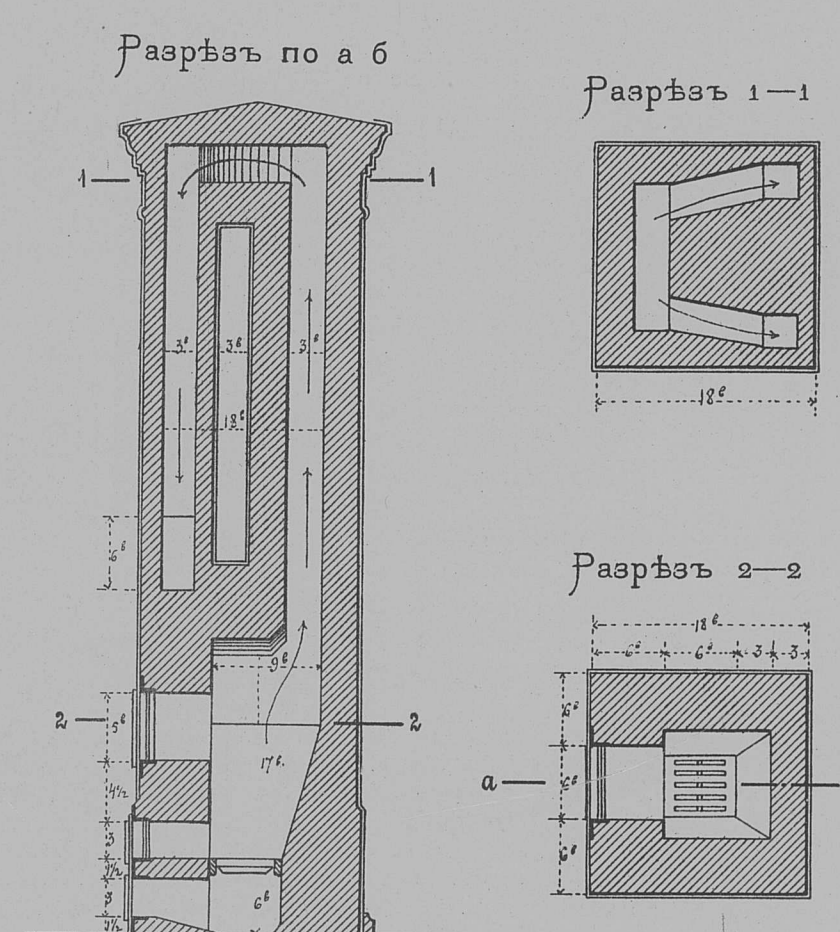

Типъ № 8 размѣр. 21×21 вершк.

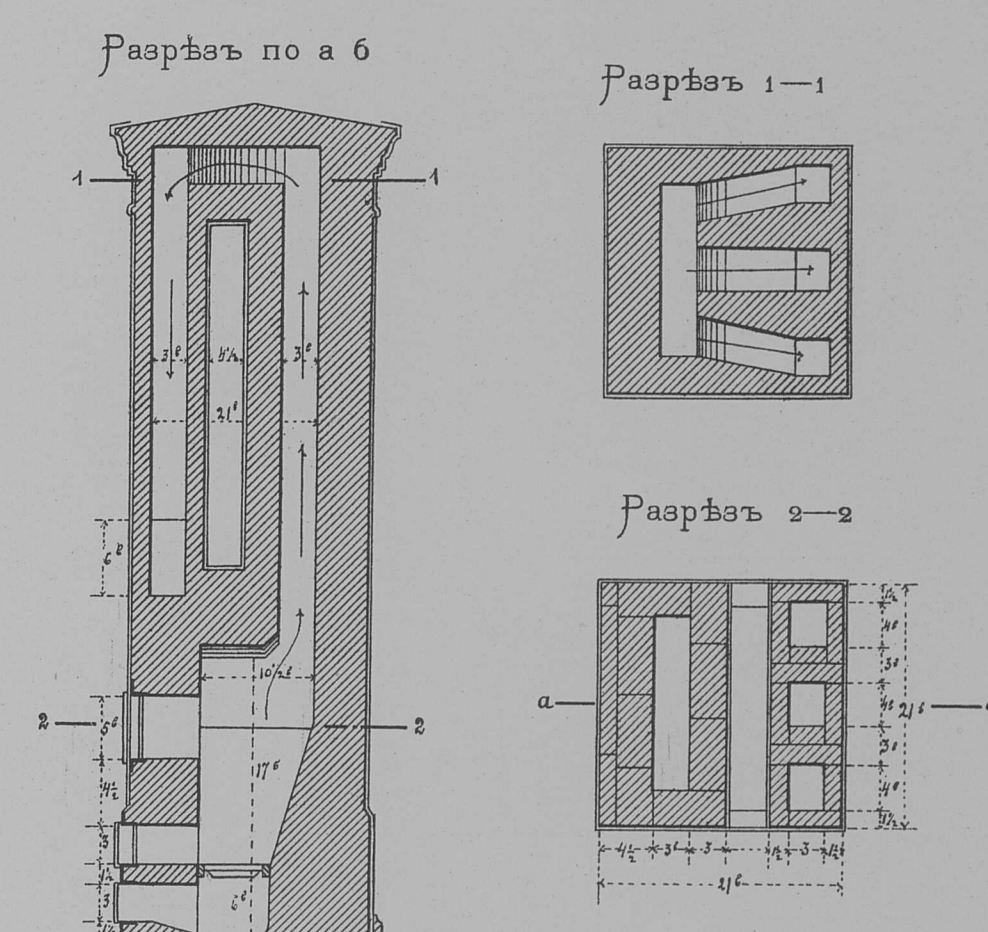

Типъ № 9 размѣр. 24×24 вершк.

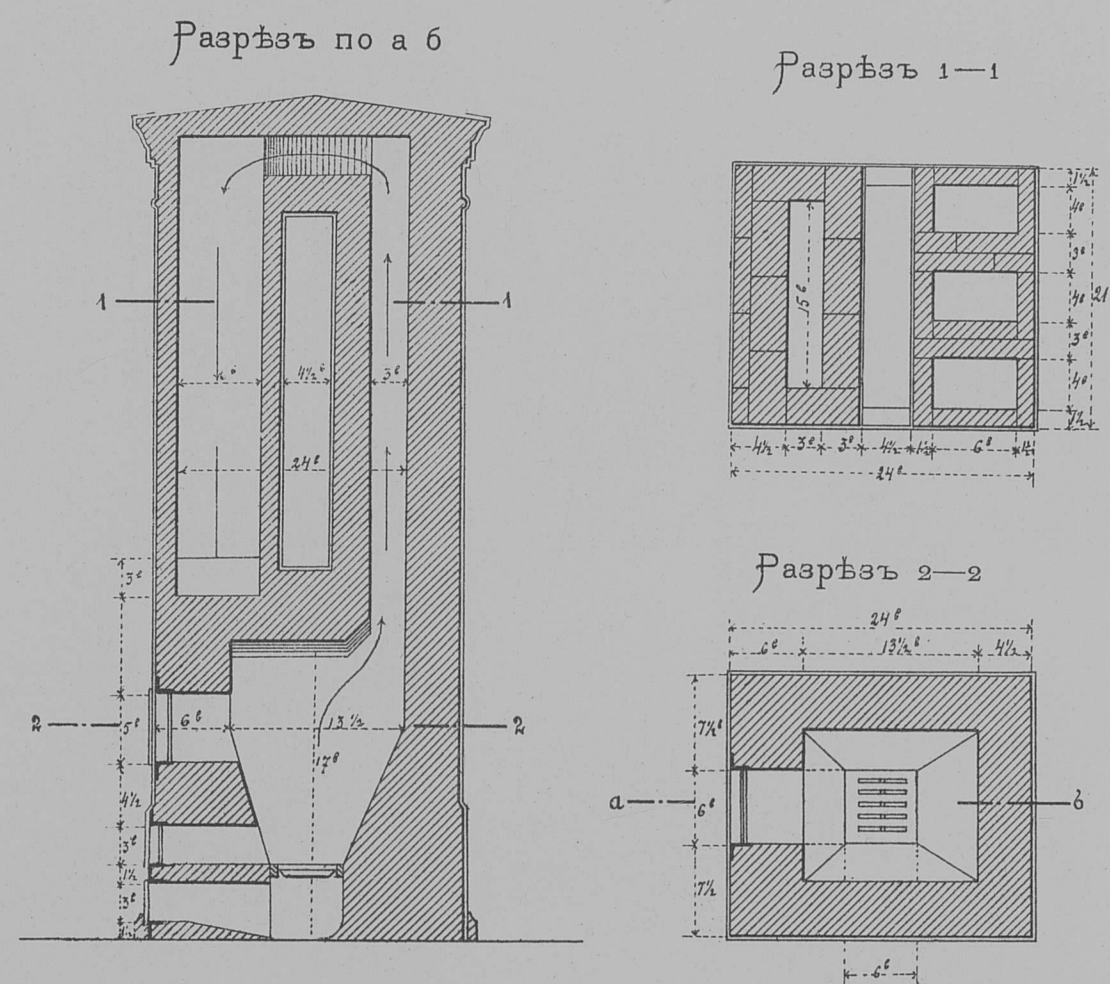

Типъ № 10 размѣр. 21×31 1/2 вершк.

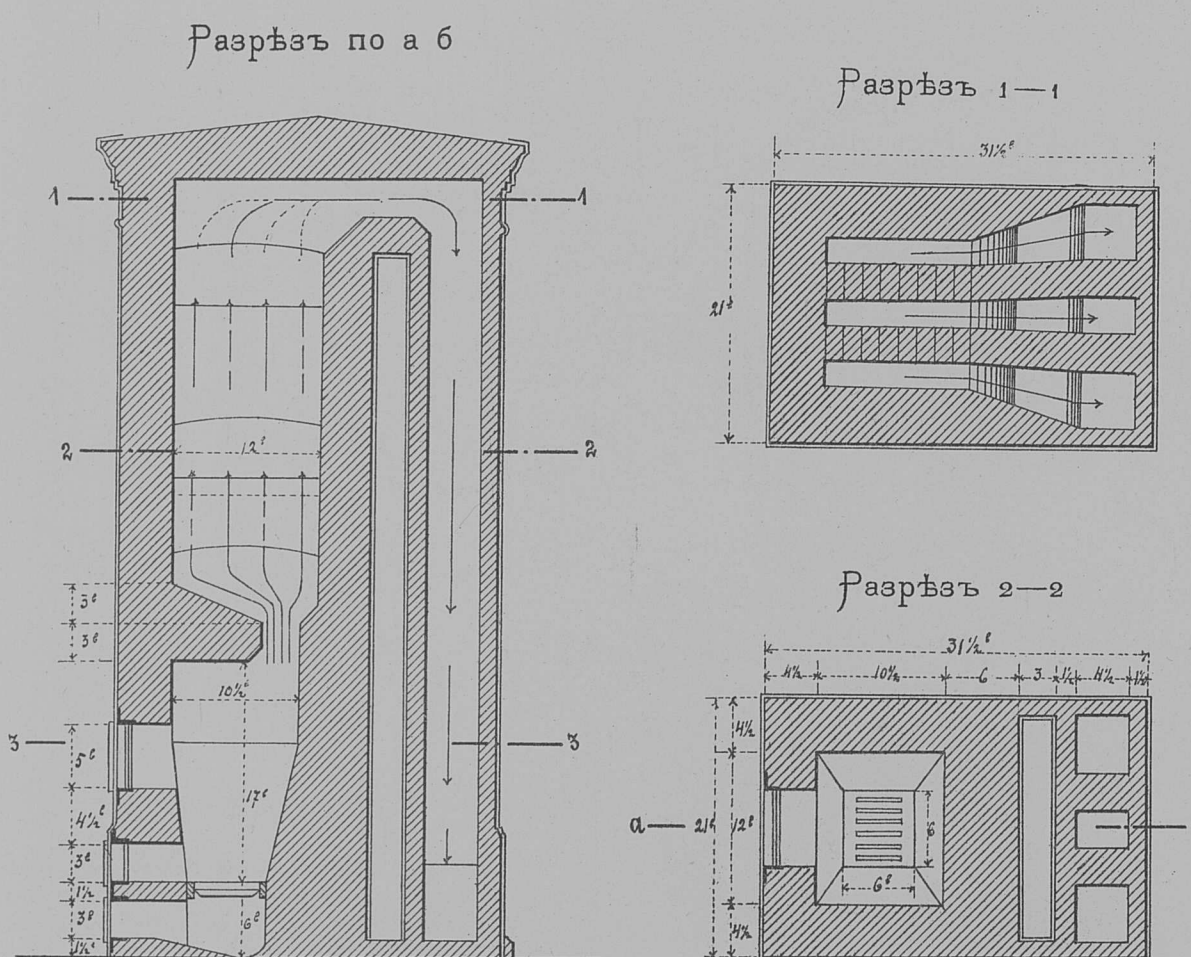

Типъ № 11 размѣр. 24×34 1/2 вершк.

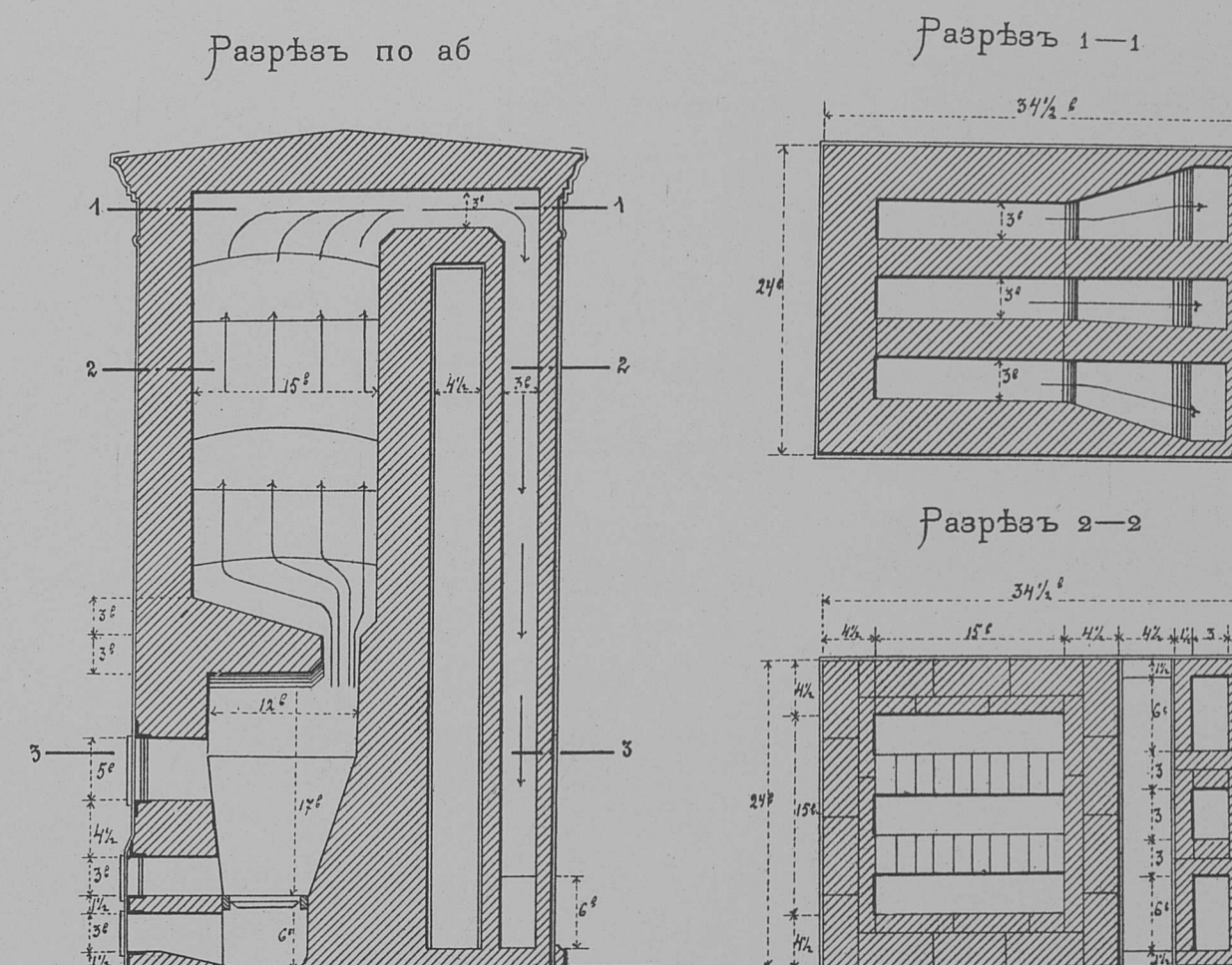

- Примѣчанія: 1) Въ голландскія (кроме изразцовыя) и утермарскія печи заключены въ футляры изъ чернаго листового желѣза вѣсомъ 14 фунтовъ.
2) Во всѣхъ тепловыхъ камерахъ и раздѣлкахъ между печью и стѣной вставлены въверху и вънизу металлическія рѣшетки.
3) Топливники выкладываются изъ огнеупорнаго кирпича, и въ случаѣ не имѣнія такового изъ отборнаго краснаго.
4) Въ комнатныя печи проектированы для смѣшаннаго топлива—полнаго, дрова или каменнаго угля. Дверка В служитъ для наполненія топливника; дверка В для подкладыванія растопки, (при топкѣ каменнымъ углемъ) и дверка Г—поддувальная.
5) Во все время топки только дверка Г—открыта.
6) По окончаніи топки печи, выюшка и всѣ дверки закрываются.
7) При герметическомъ закрытіи выюшки не устраниваются.
8) Выюшка располагается такъ, чтобы дымъ при вхождѣ въ дымовую трубу обязательно падалъ на выюшку, а отнюдь не подъ выюшку.

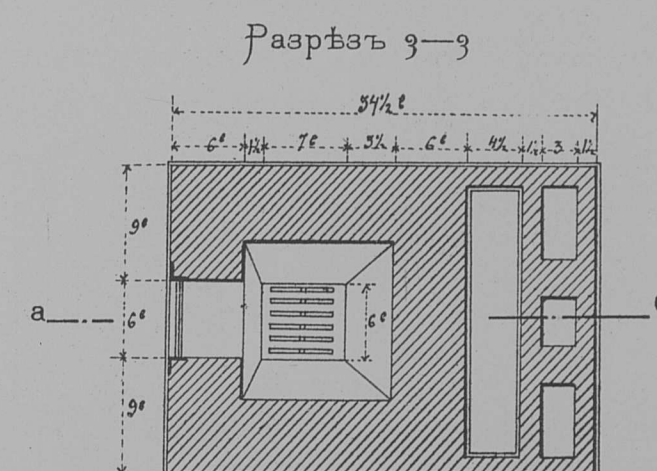
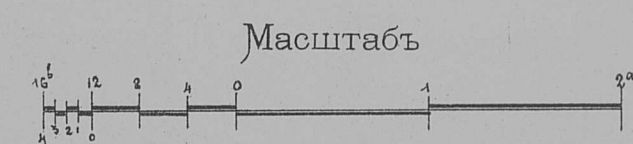
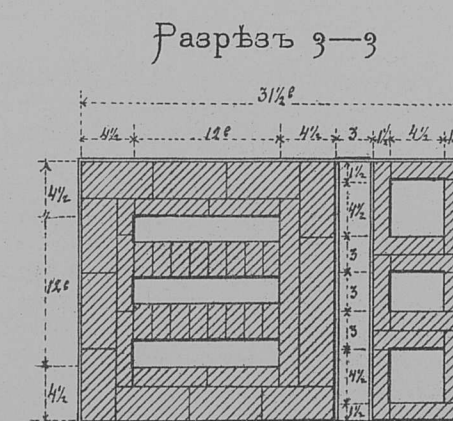

КРУГЛЫЯ УТЕРМАРКСКІЯ ПЕЧИ ВЪ ЖЕЛѢЗНЫХЪ ФУТЛЯРАХЪ.

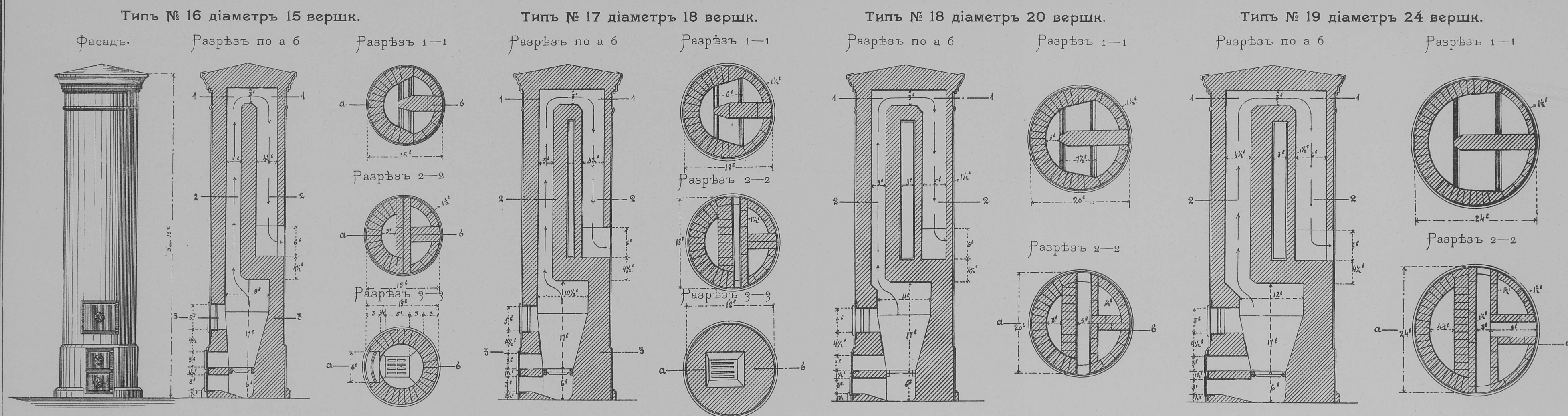

ГОЛЛАНДСКІЯ УГЛОВЫЯ ПЕЧИ

ВЪ ЖЕЛѢЗНЫХЪ ФУТЛЯРАХЪ

ВЪ ИЗРАЗЦАХЪ.

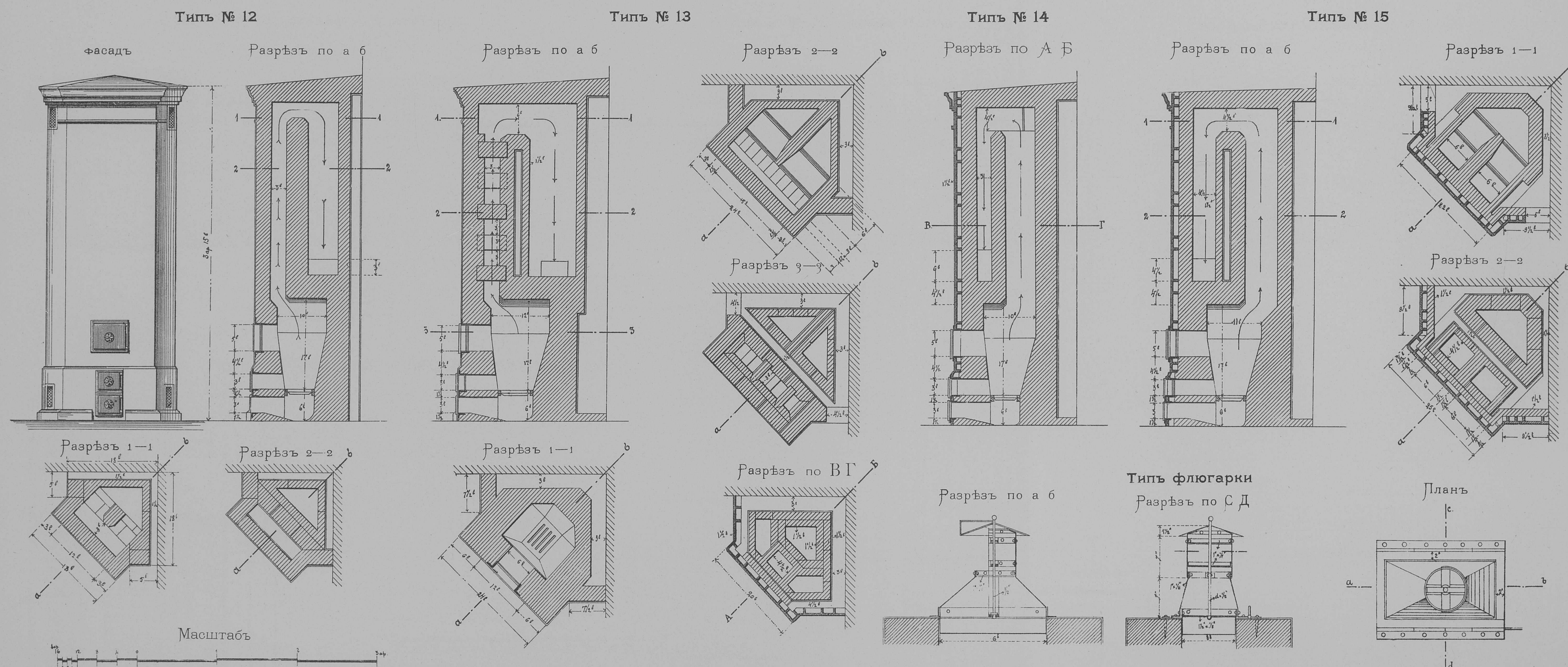

Примѣчаніе: Флюгарка устраивается по мѣрѣ надобности.

Р. К. В. Ж. Д. ДЕТАЛИ СТРОПИЛЪ ДЛЯ ЧЕРЕПИЧНЫХЪ КРОВЕЛЬ ПО КИТАЙСКОМУ СПОСОБУ

При пролетъ въ 4,50 саж. съ промежуточной стѣнкой (2,40+1,90)

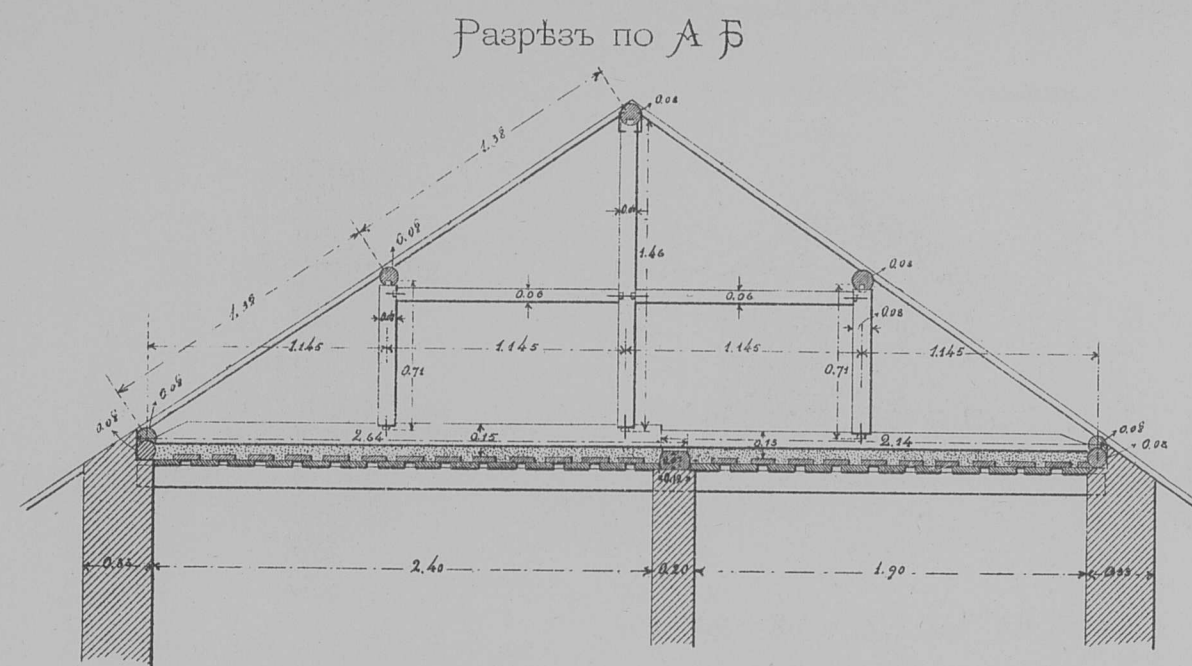

Разрѣзъ по А Б

При пролетъ въ 4,50 саж. съ промежуточной стѣнкой (2,90+1,52)

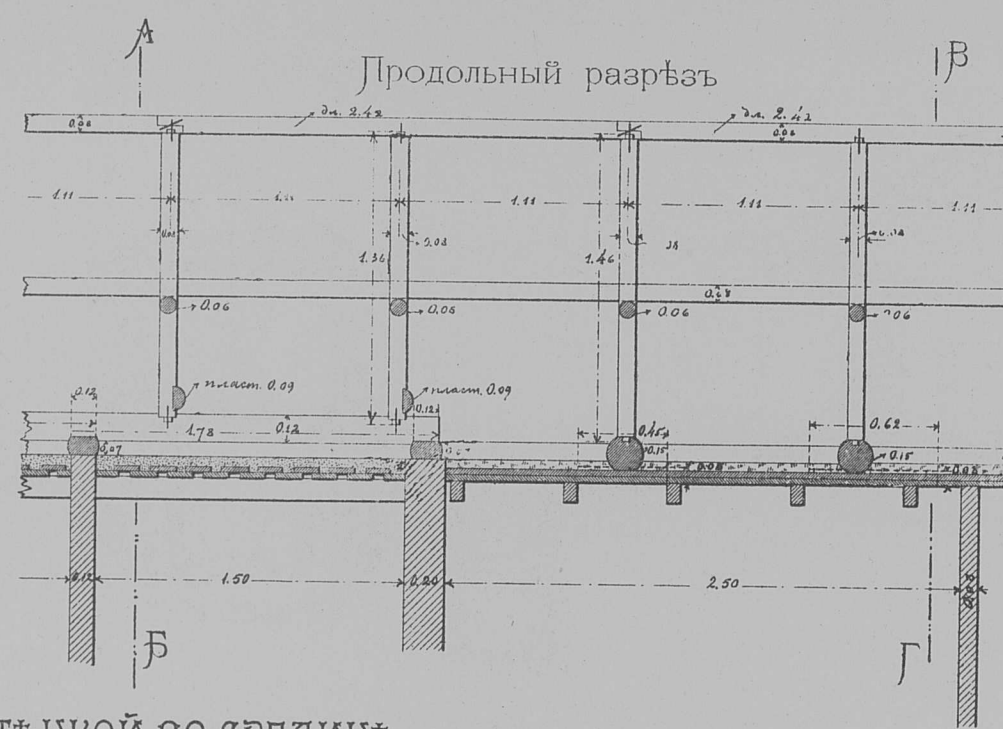

Продольный разрѣзъ

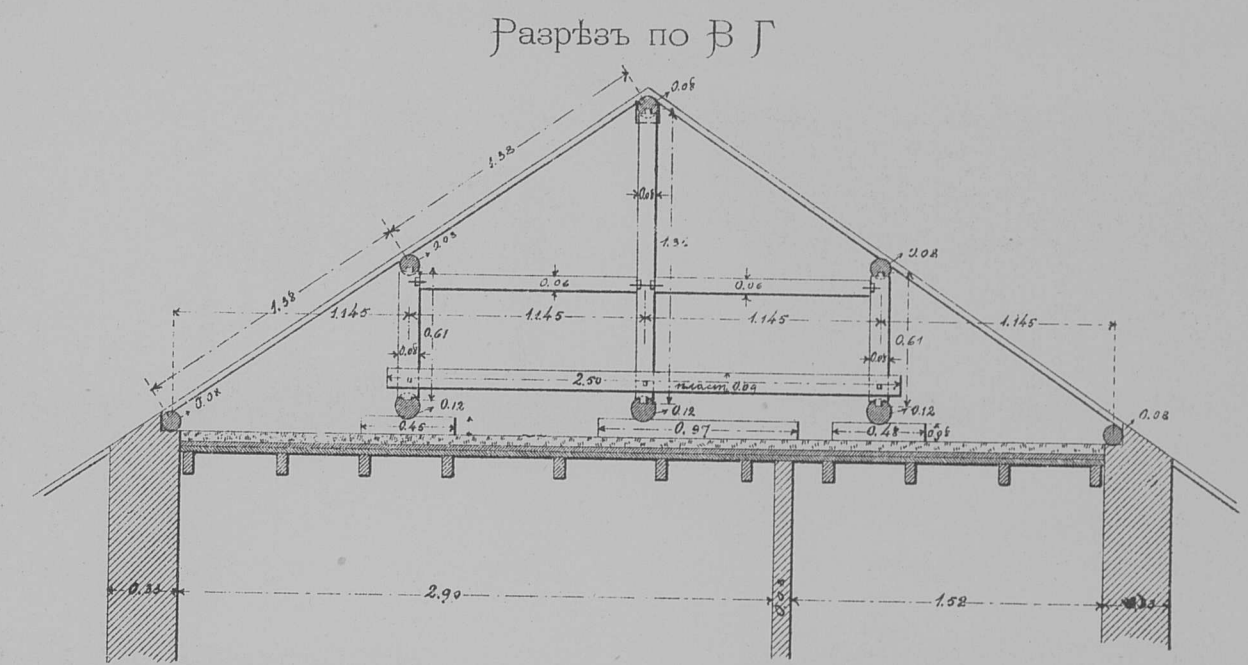

Разрѣзъ по В Г

Деталь соединенія стойки съ прогономъ

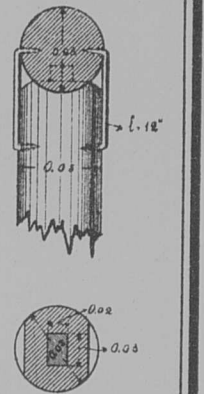

При пролетъ въ 4,00 саж. съ промеж. стѣнкой по срединѣ

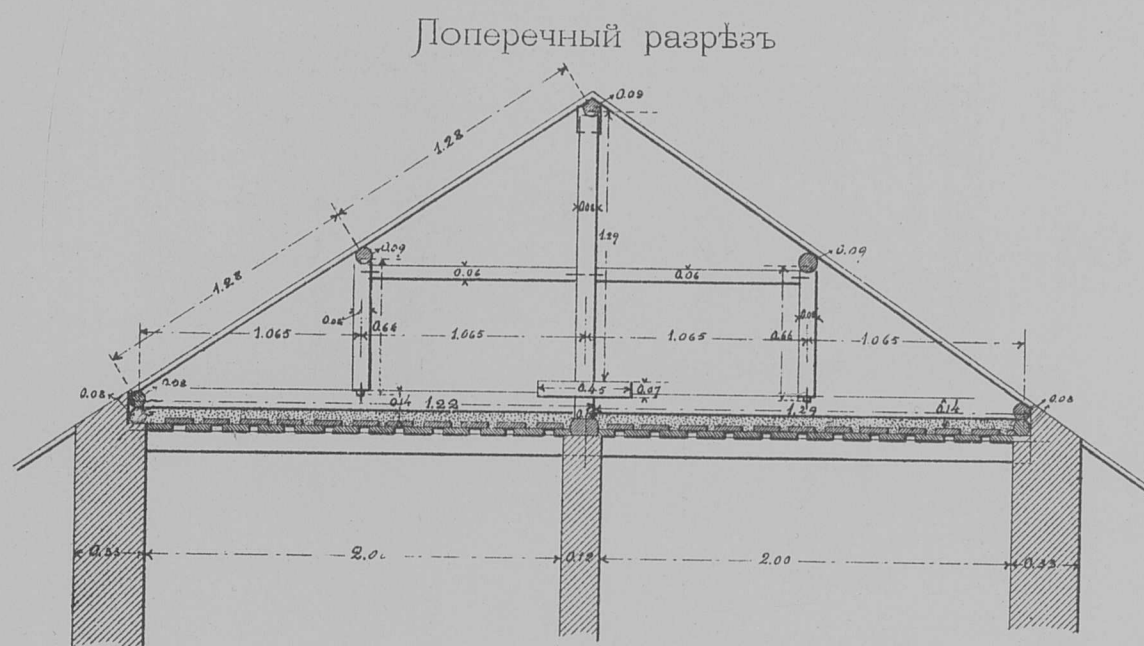

Лоперечный разрѣзъ

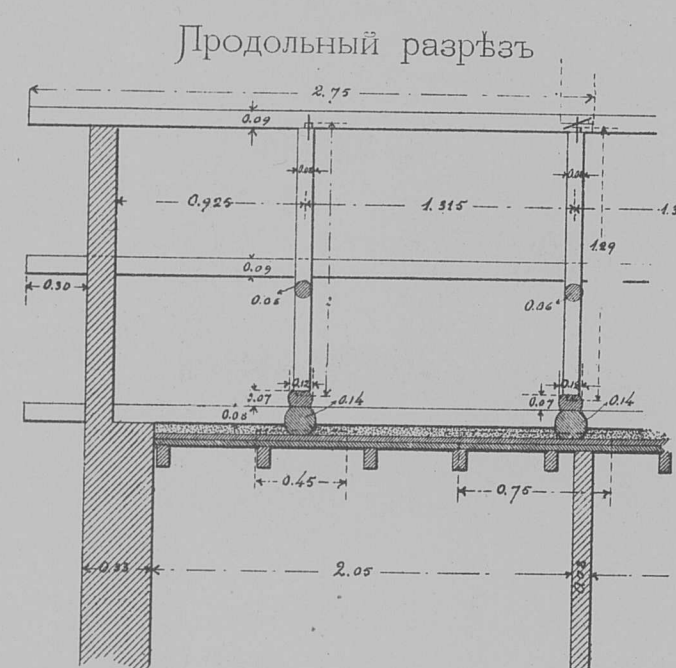

Продольный разрѣзъ

ДЕТАЛИ ВРУБОКЪ И СОЕДИНЕНІЙ

Стыки стропильныхъ балокъ

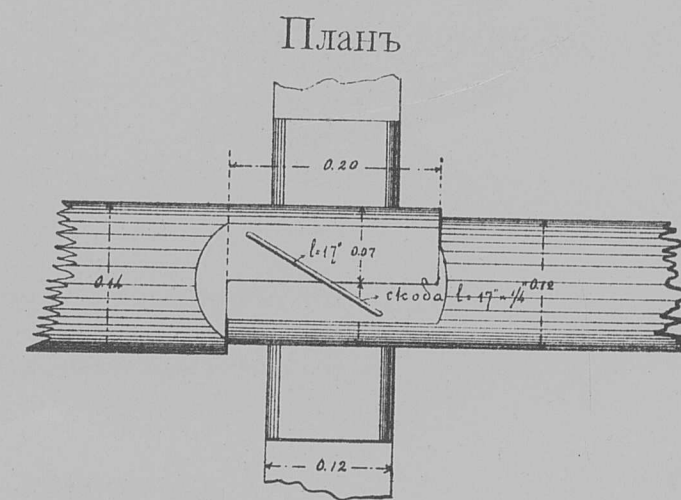

Планъ

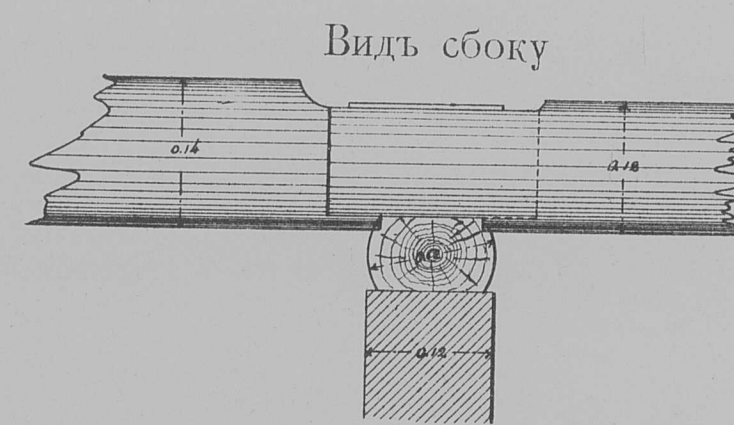

Видъ сбоку

Врубка стойки въ стропильную балку

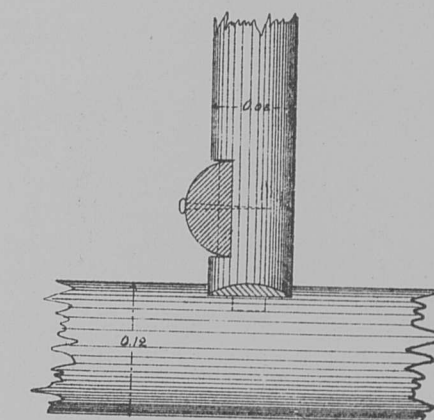

Врубка схватки въ стойку

Видъ сбоку

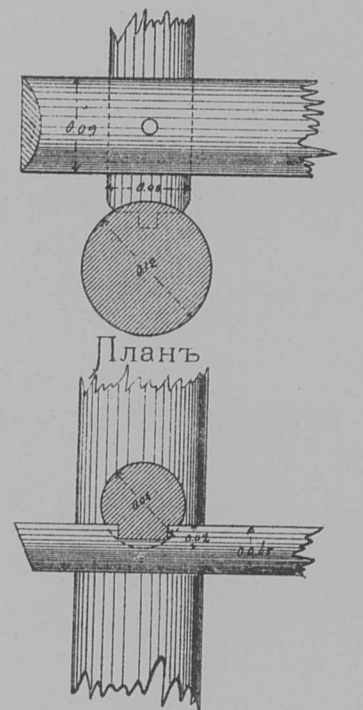

Планъ

При пролетахъ 3,50—4,00 саж.

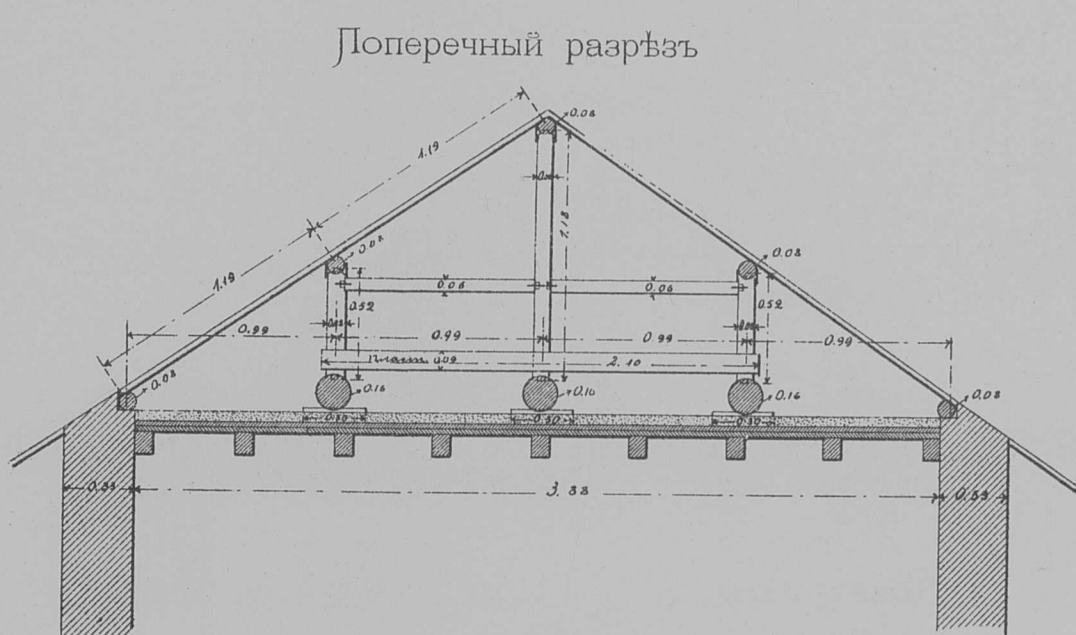

Лоперечный разрѣзъ

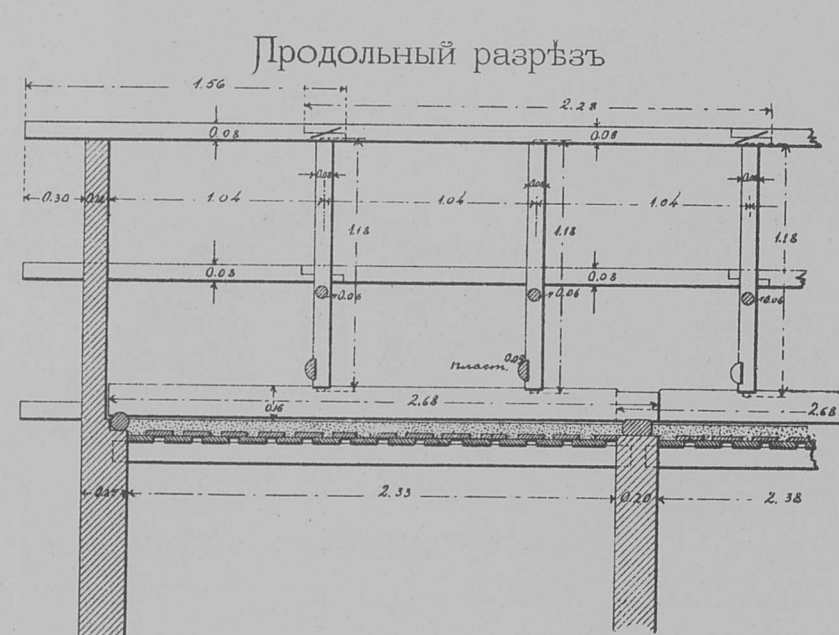

Продольный разрѣзъ

Стыкъ прогоновъ

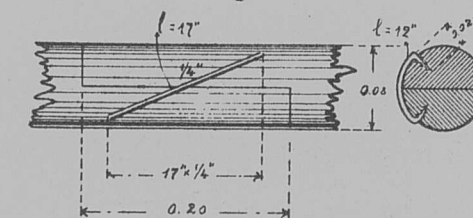

Скрѣпленіе распорокъ со стойками

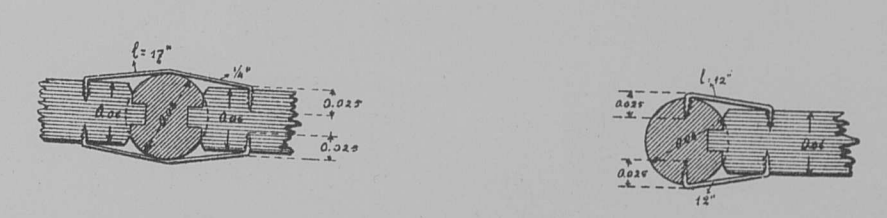

При пролетъ 4,00—4,50 саж.

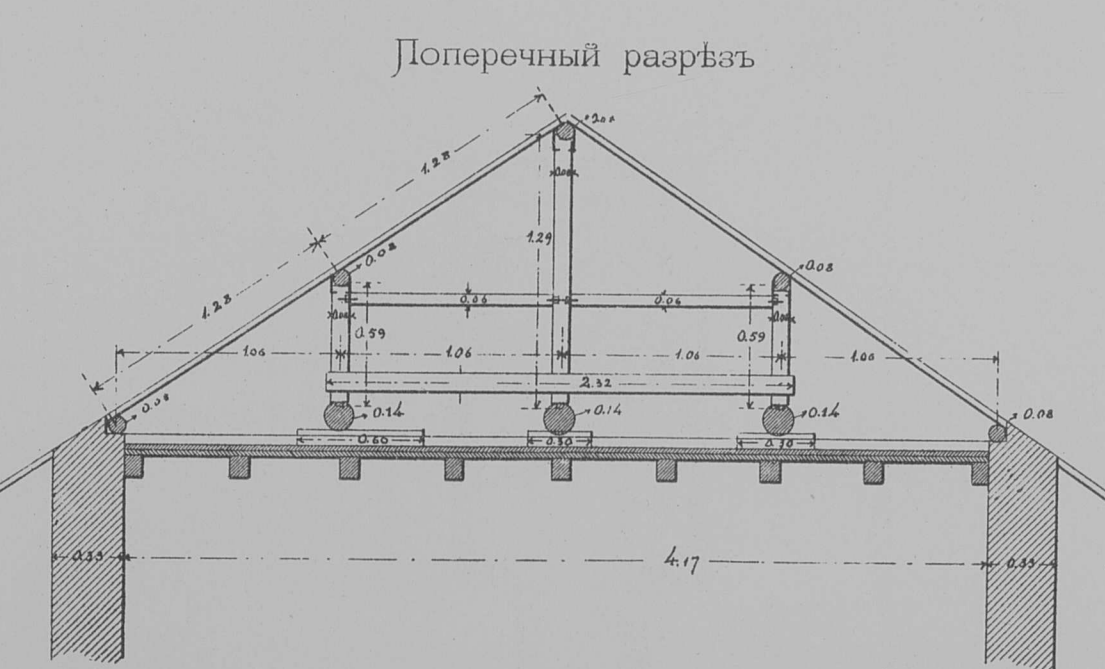

Лоперечный разрѣзъ

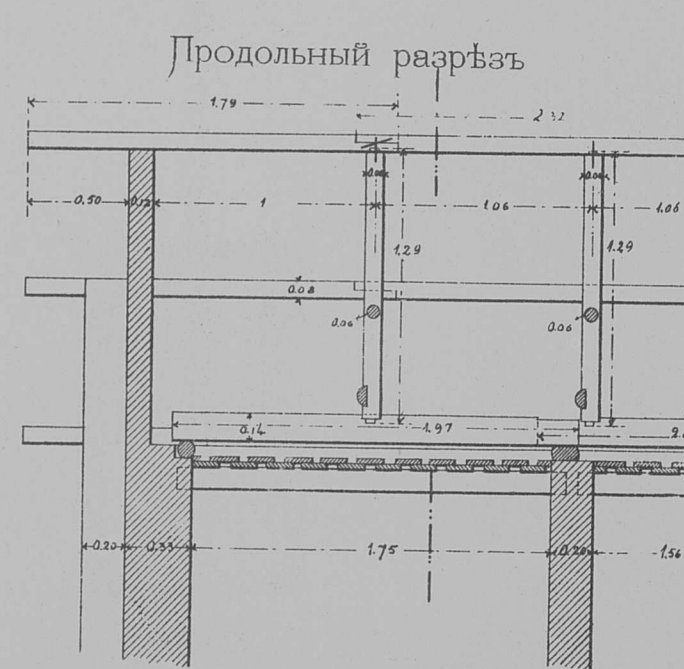

Продольный разрѣзъ

ДЕТАЛИ УСТРОЙСТВА ЧЕРЕПИЧНОЙ КРОВЛИ

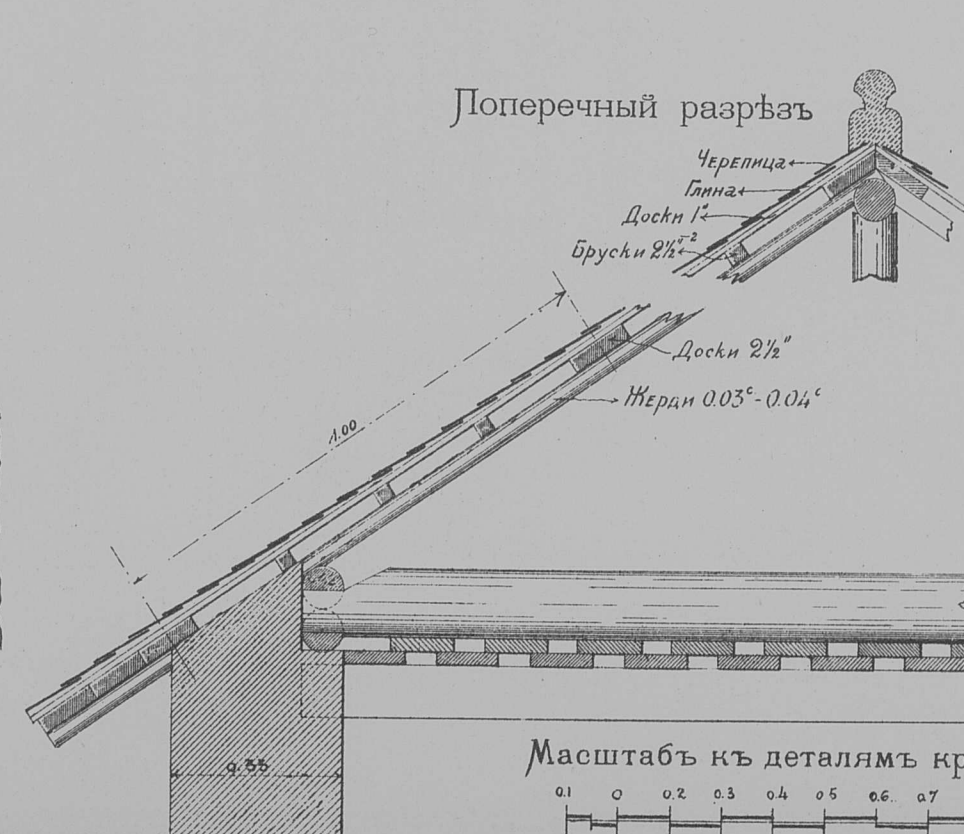

Лоперечный разрѣзъ

Фасадъ

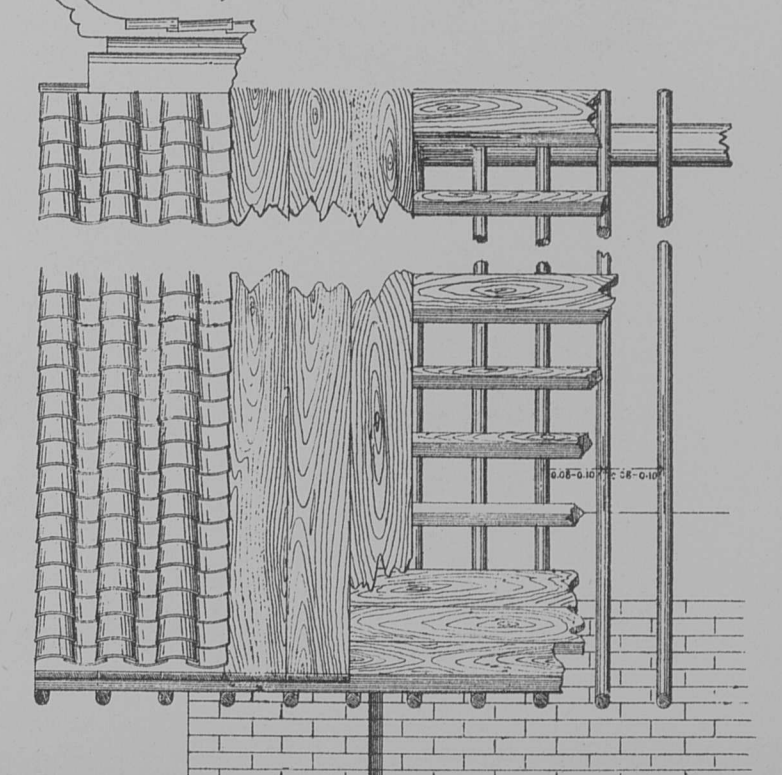

Масштабъ къ чертежамъ стропилъ

Масштабъ къ деталямъ врубокъ

Масштабъ къ деталямъ кровли

ЛѢТНЯЯ КУХНЯ, САРАЙ И КОРОВНИКЪ

Фасадъ

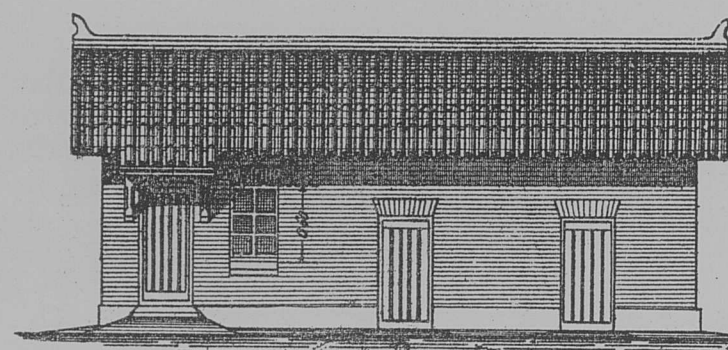

Разрѣзъ по А В

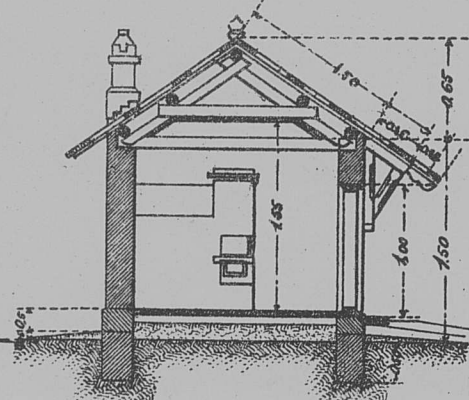

Разрѣзъ по С D

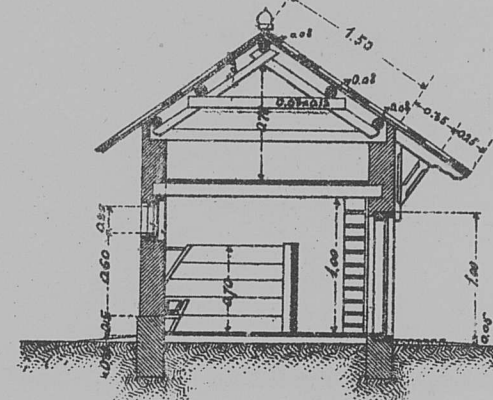

Планъ

службъ при особнякахъ

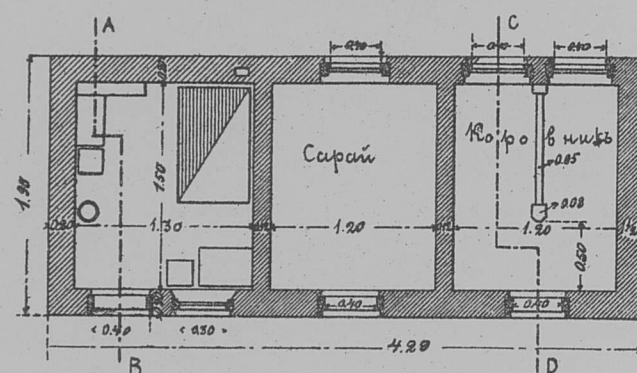

Планъ

службъ при домахъ на нѣсколько квартиръ

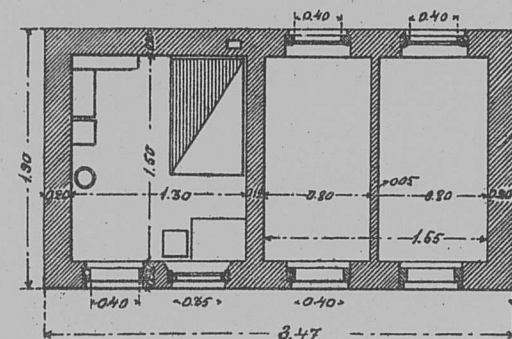

КАМЕННЫЯ СЛУЖБЫ

Разрѣзъ по А В

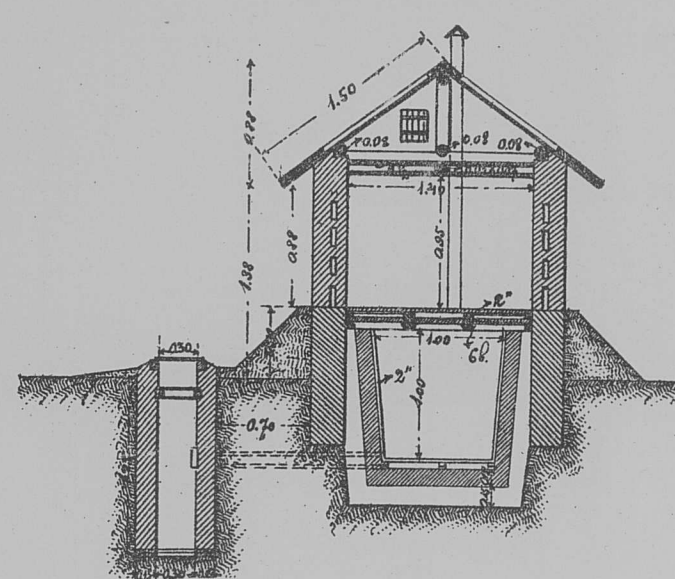

на 1 отдѣлен. площ. 1.90 кв. с.
объемъ льда около 1.00 куб. с.

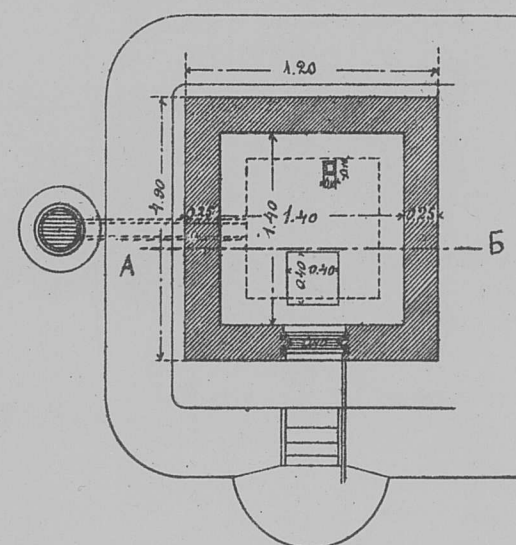

ЛЕДНИКИ СЪ ПОГРЕБАМИ ТИПЪ № 1

Фасадъ

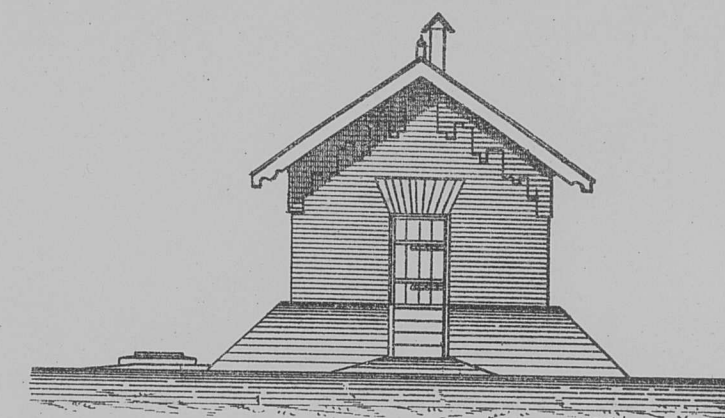

Деталь входа

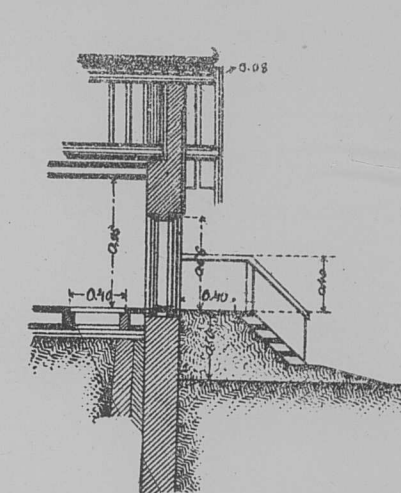

П Л А Н Ы

на 2 отдѣлен. площ. 2.56 кв. с.
объемъ льда около 1.50 куб. с.

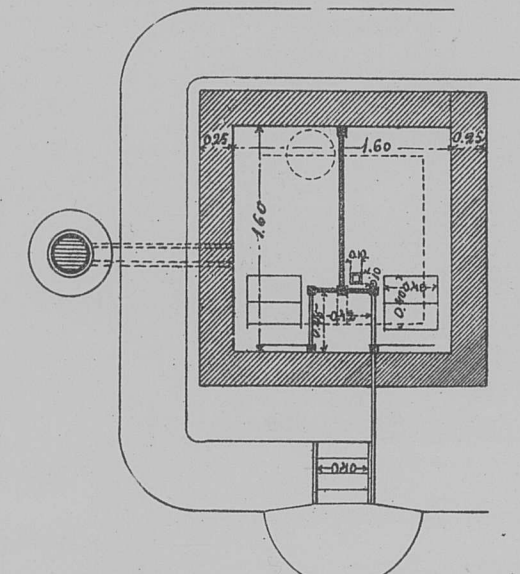

на 4 отдѣлен. площ. 3.40 кв. с.
объемъ льда около 2.00 куб. с.

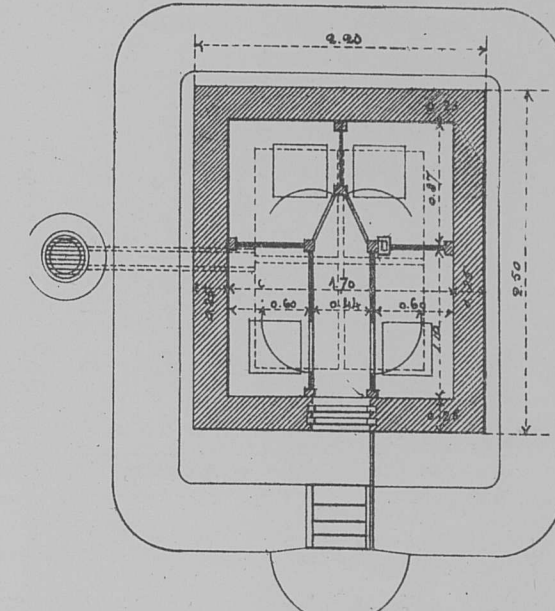

ТИПЪ КАМЕННЫХЪ САРАЕВЪ

Фасадъ

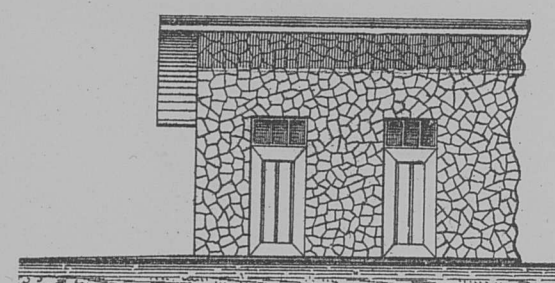

Разрѣзъ по А Б

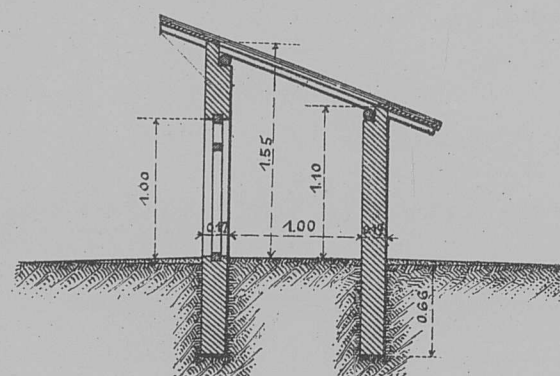

Планъ

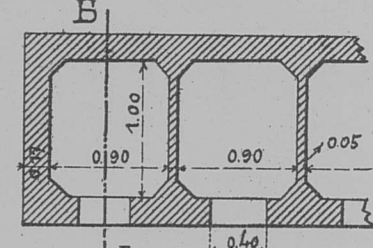

Типъ двойной помойной ямы

Разрѣзъ по А Б

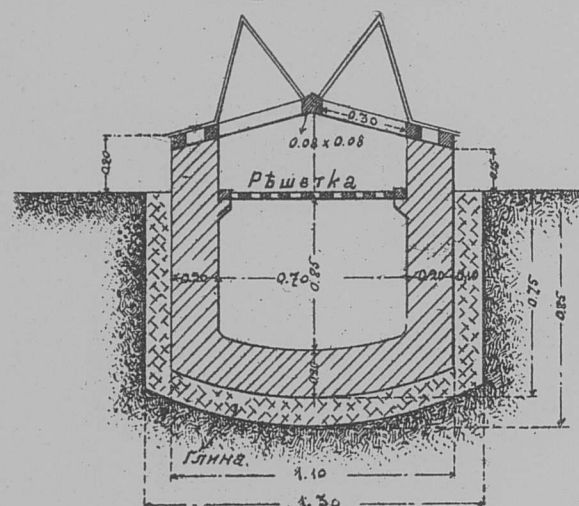

Видъ сверху

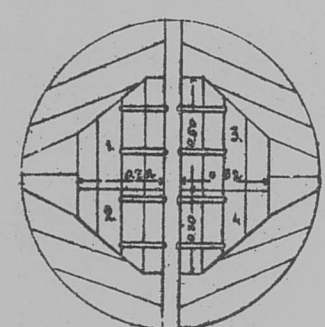

Фасадъ

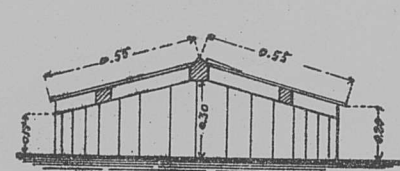

Планъ

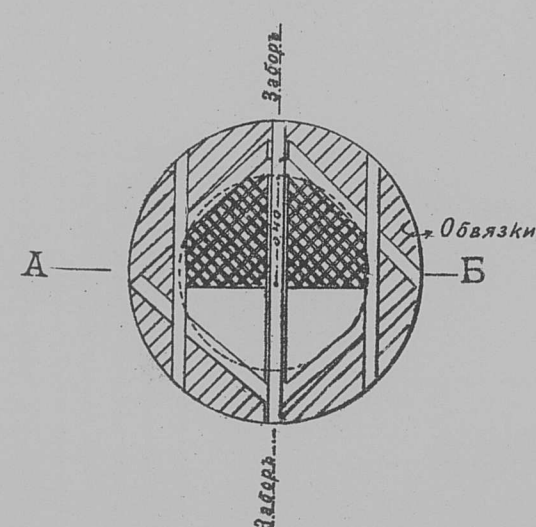

Масштабъ для чертеж. помойной ямы
0 0.25 0.50 0.75 1.00 2.00 см.

Масштабъ
для остальныхъ чертежей
1.00 0.50 0 1 2 3 см.

Планъ ледника на 8 отдѣлений

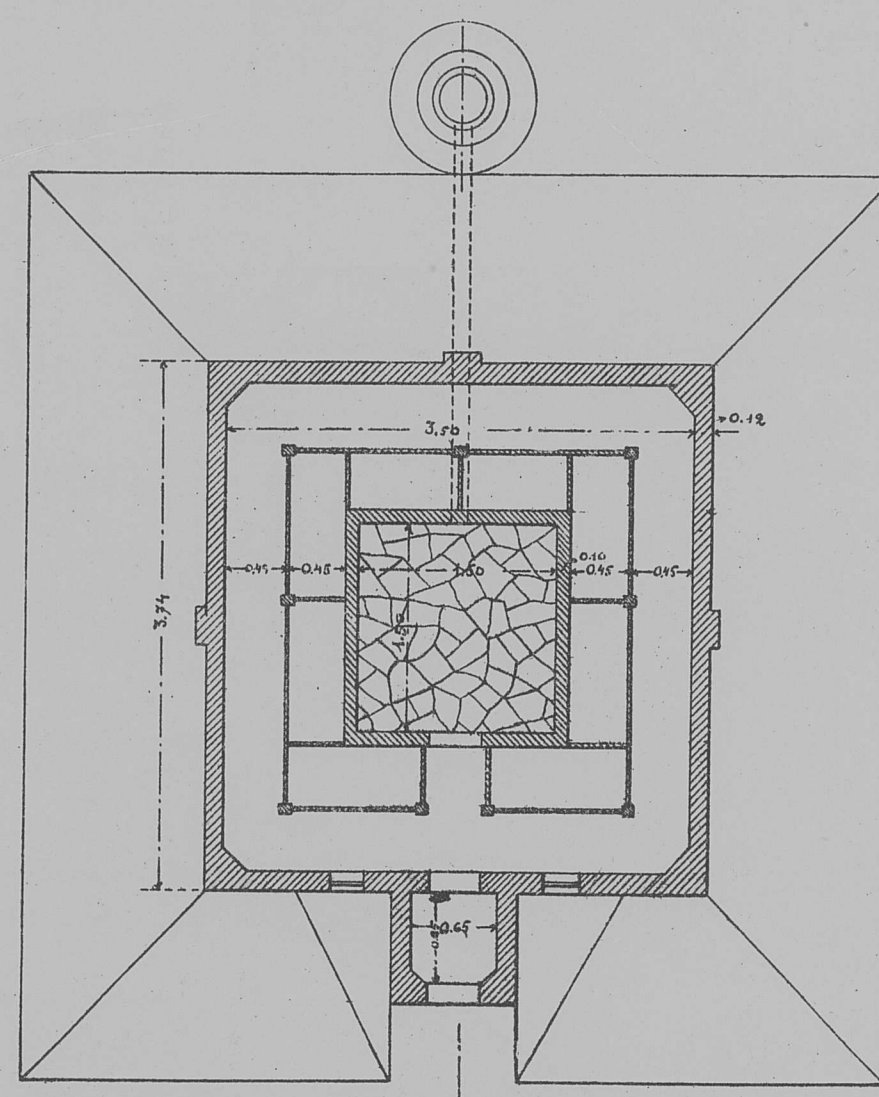

ЛЕДНИКИ СЪ ПОГРЕБАМИ ТИПЪ № 2

Фасадъ

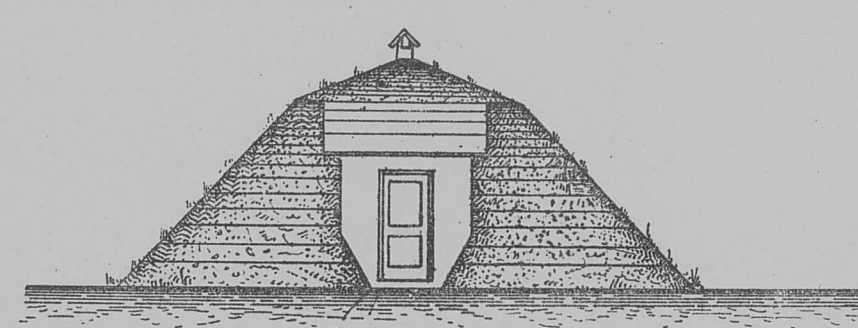

Разрѣзъ по А Б

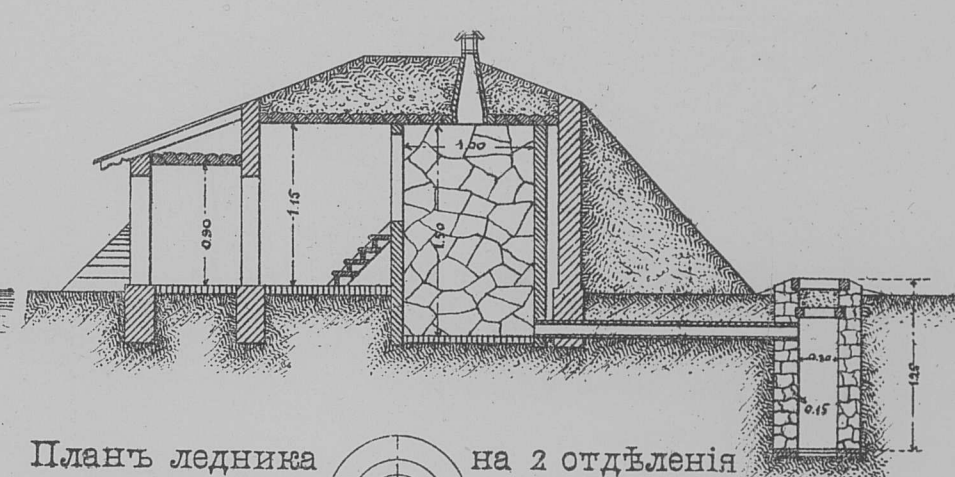

Планъ ледника на 1 отдѣленіе

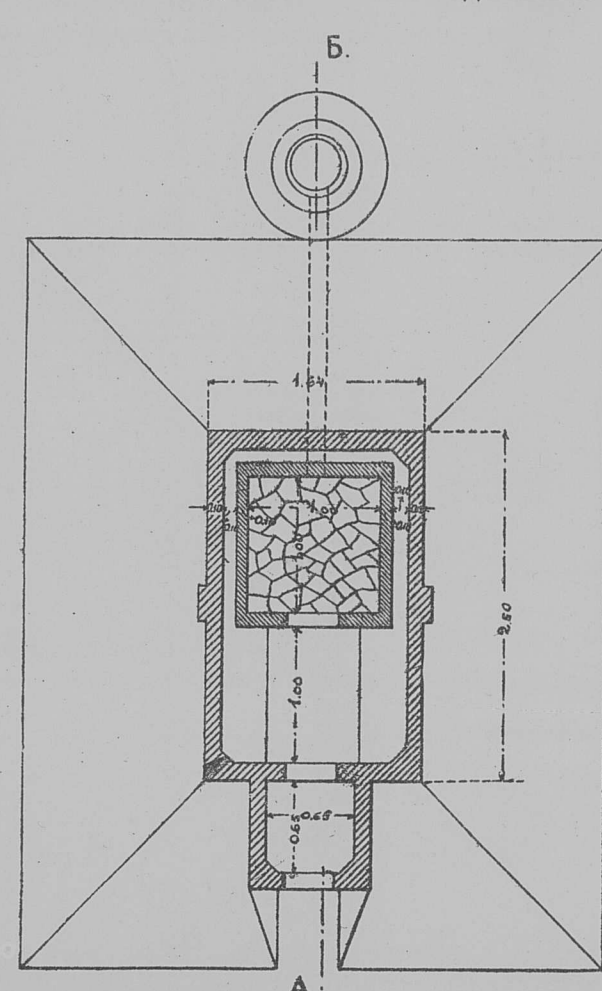

Планъ ледника на 2 отдѣленія

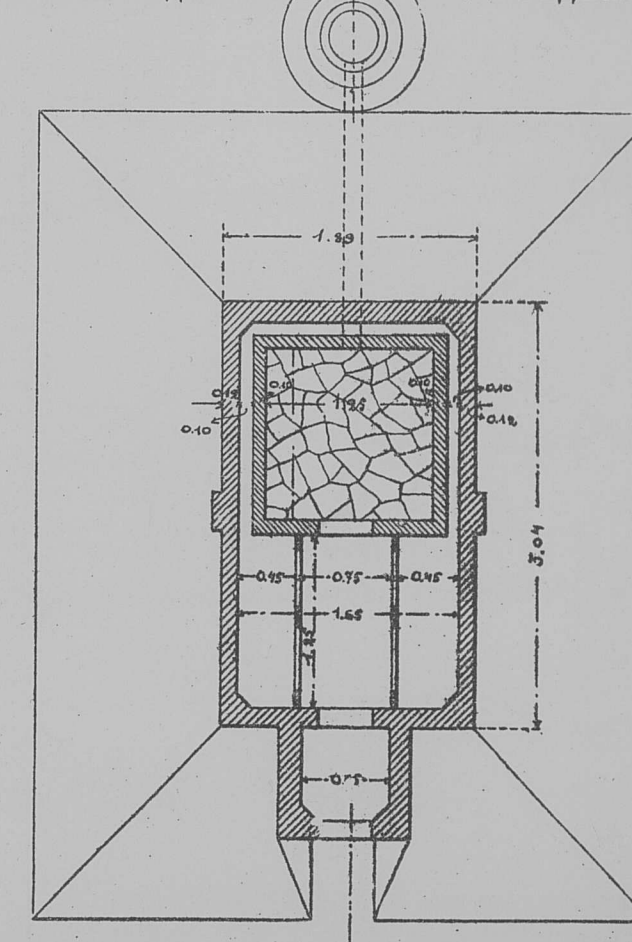

ДЕРЕВЯННЫЯ СЛУЖБЫ

САРАЙ НА 1 И 1/2 ОТДѢЛЕНІЯ

Фасадъ

Разрѣзъ по А Б

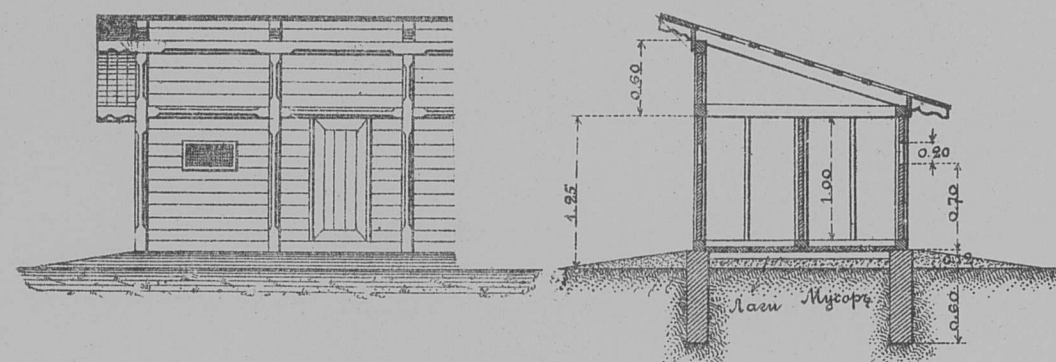

Планъ

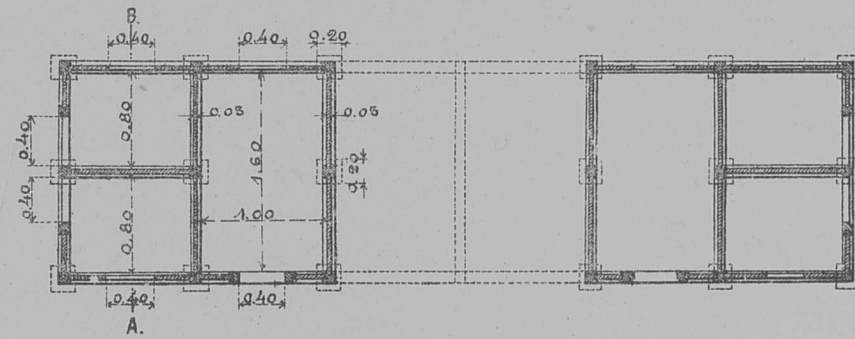

ОТХОЖІЯ МѢСТА

съ выдвигными ящиками для Южной линіи

А) ДВОИНОЕ

Фасадъ

Разрѣзъ по А Б

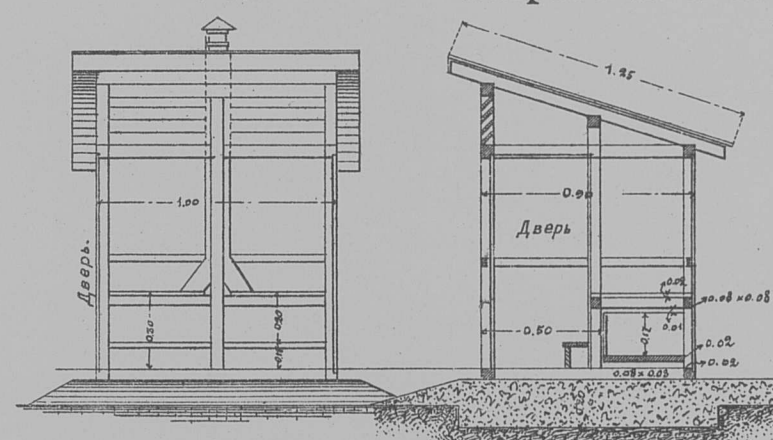

Планъ

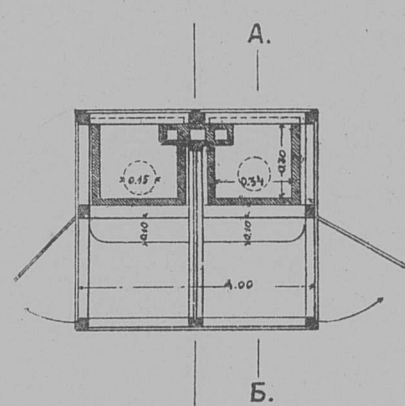

Б) ОДИНОЧНОЕ

Разрѣзъ

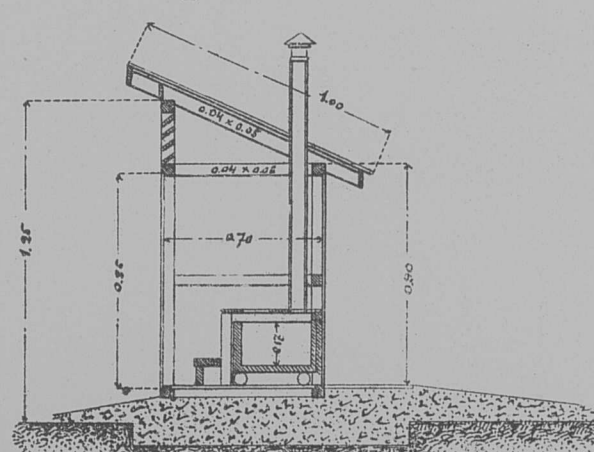

Планъ

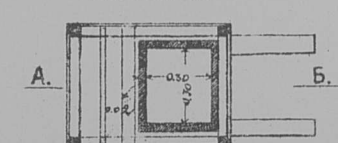

ЛЕДНИКЪ НА 8 ОТДѢЛЕНІЙ ПЛОЩ. 3.24 КВ. С. ОБЪЕМЪ ЛЬДА 2.54 КВ. С.

Фасадъ

Разрѣзъ по А Б

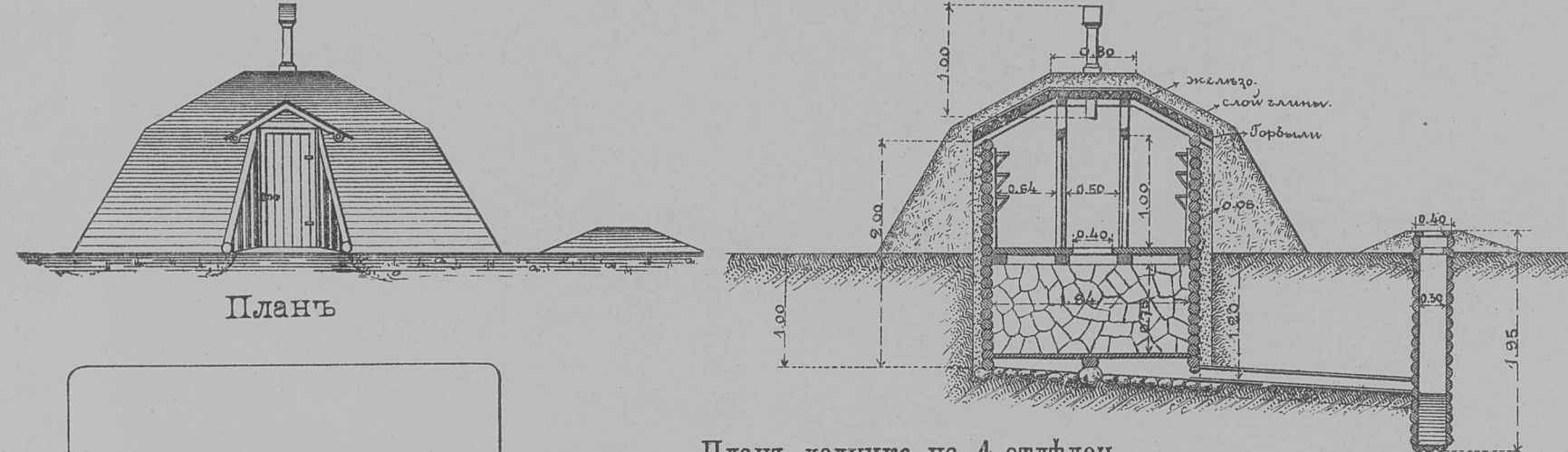

Планъ

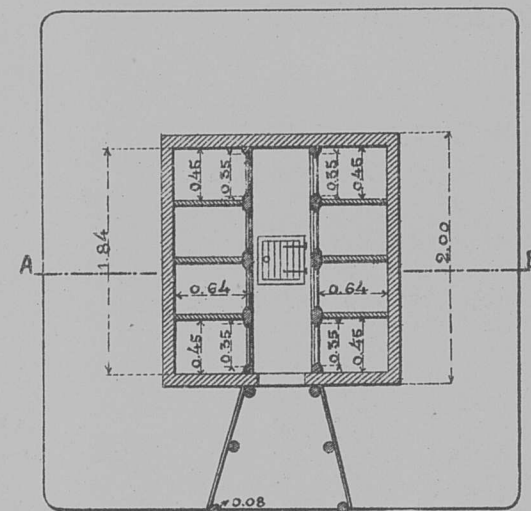

Масштабъ

къ типамъ сараевъ, ледниковъ и пом. ямы

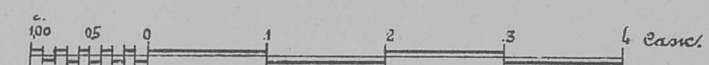

Планъ ледника на 4 отдѣлен.

площ. 2.40 кв. с. объемъ льда 1.80 кв. с.

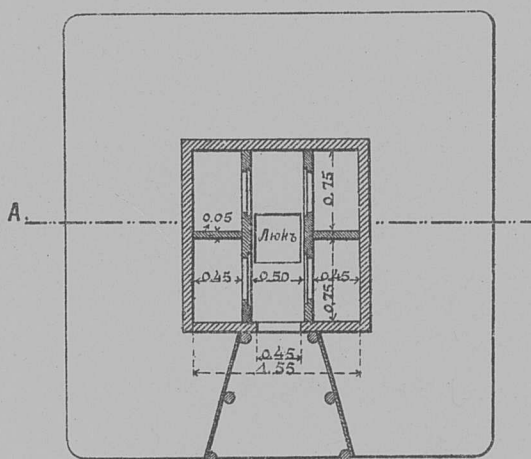

ОТХОЖІЯ МѢСТА СЪ КАМЕННЫМИ ВЫГРЕБАМИ

ОДИНОЧНОЕ

Разрѣзъ по А Б

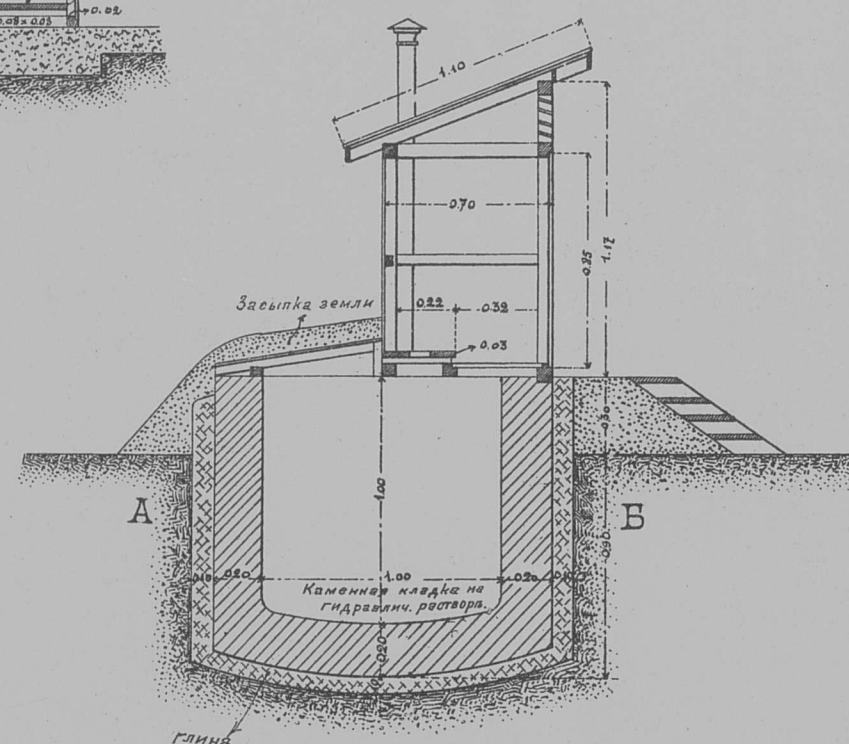

Разрѣзъ по А Б

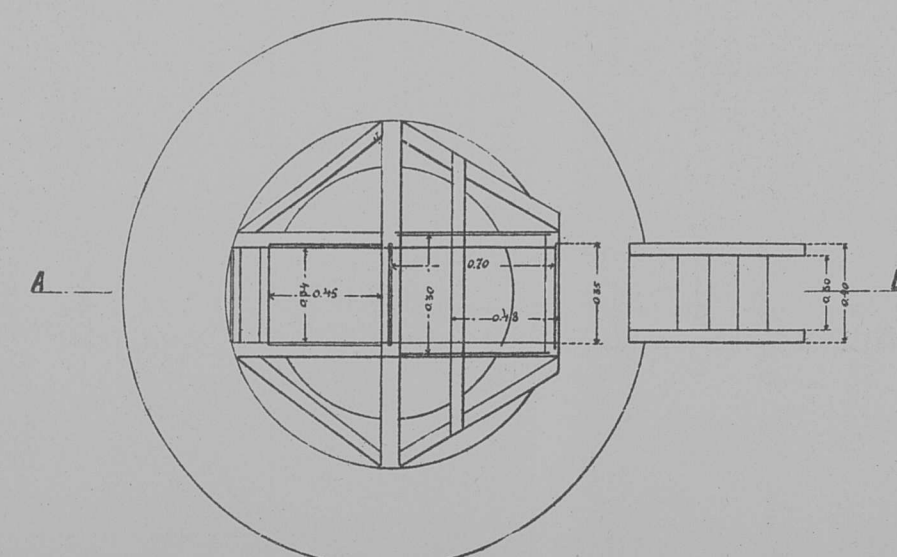

Фасадъ

Планъ

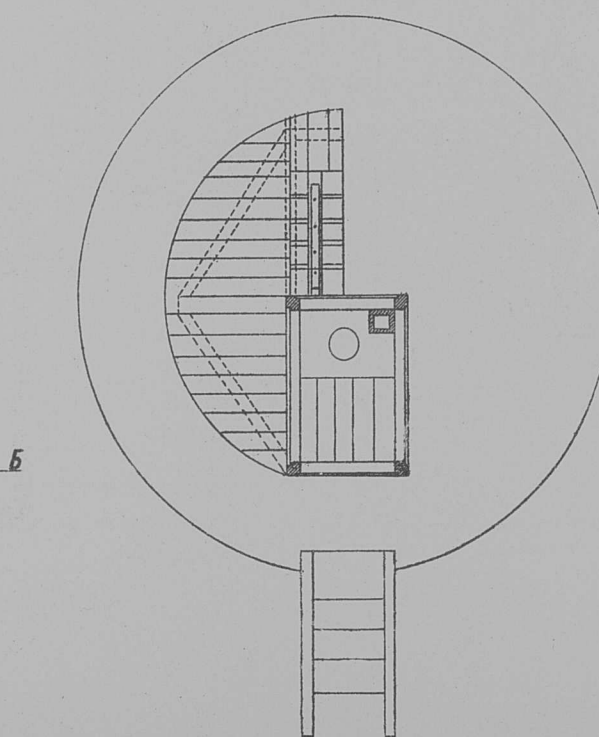

Разрѣзъ по А Б

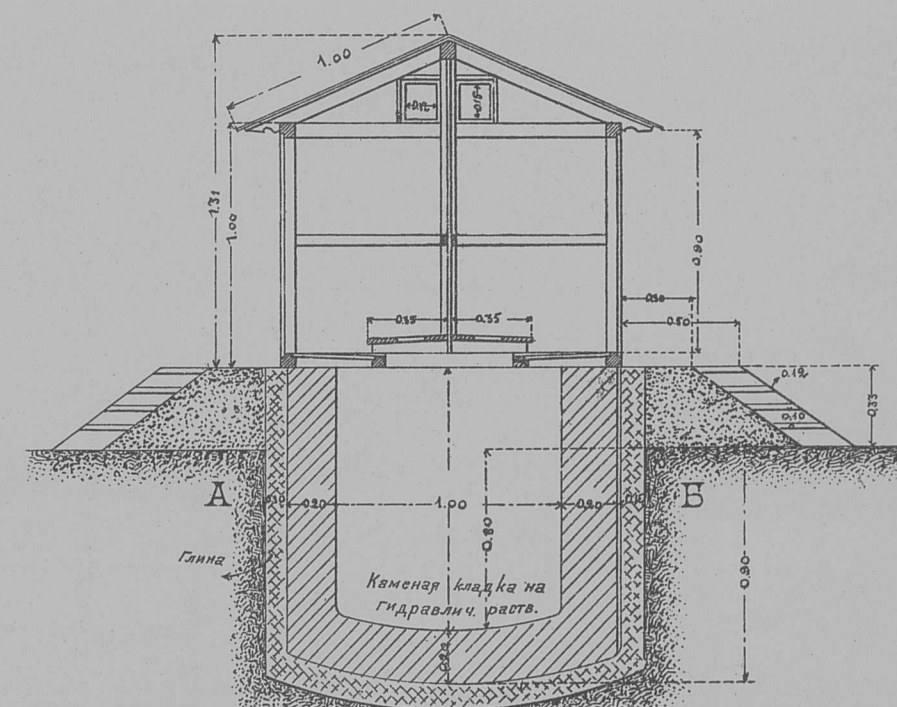

Разрѣзъ по А Б

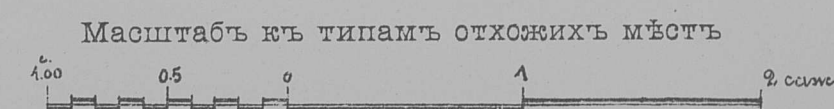
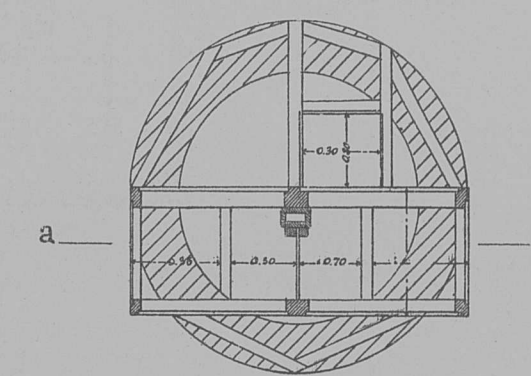

Планъ ледника на 6 отдѣлен.

площ. 2.40 кв. с. объемъ льда 1.80 кв. с.

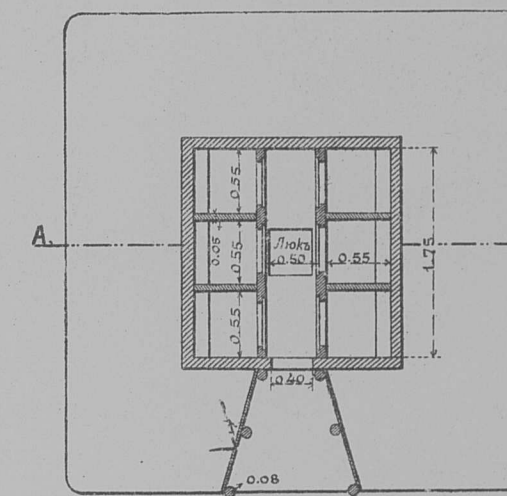

Помойная яма

Разрѣзъ

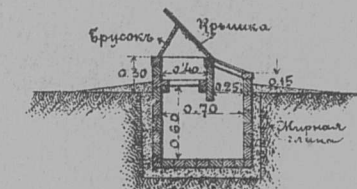

Планъ

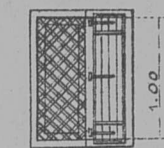

ПРИМѢЧАНІЯ:

- 1) Наружныя деревянныя части всѣхъ службъ, а также стульчаки отхожихъ мѣстъ, оструганы и выкрашены китайскимъ бобовымъ масломъ.
- 2) Срубы ледниковъ сдѣланы изъ четырехъвершковаго лѣса въ лапу или изъ 2 1/2 вершка. пластинъ. Котлованъ нѣсколько шире сруба и свободное пространство между стѣнками котлована и срубомъ затрамбовано жирной глиной. Во избежаніе дурнаго запаха смолы въ ледникахъ срубы не осмолены. Крыша ледника настлана по стропиламъ горбылями круглой стороной вверхъ и смазана жирной глиной, смѣшанной съ рубленой соломой по верху, которой набито кровельное желѣзо съ лежащими фальцами. Дно желудка ледника выложено. По верху мостовой на плоскихъ камняхъ уложены балки по вѣтраку, на которыхъ настланъ полъ изъ 3 дюймовыхъ досокъ съ зазорами около 1/2 вершка. Мостовая имѣетъ скатъ для стока воды изъ тающего льда по деревянной трубѣ въ небольшой колодезь. Колодезь этотъ съ двумя крышками, пространство между которыми забито веществомъ дурно проводящимъ теплоту (напр. опилки, древесн. уголь и т. п.). Труба для вентиляціи ледника снабжена затворнымъ клапаномъ.

ДВОИНОЕ (ПРИ ДВУХЪ СМЕЖНЫХЪ ЖИЛЫХЪ ДОМАХЪ)

Фасадъ

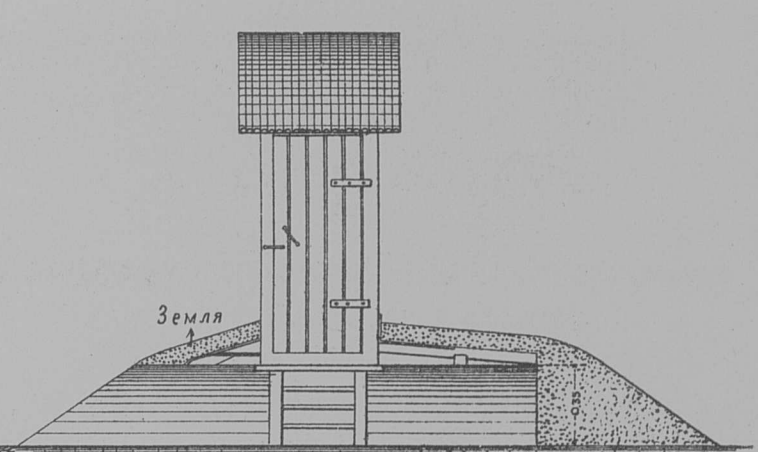

Планъ

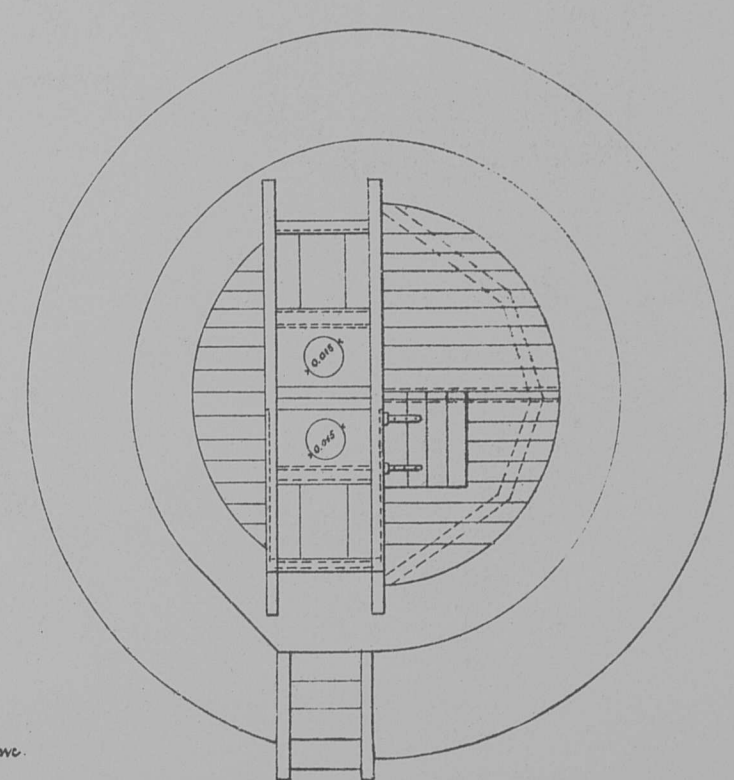

БАРАКЪ ДЛЯ 10 АРТЕЛЕЙ ХОЛОСТЫХЪ КИТАЙЦЕВЪ МАСТЕРОВЫХЪ (ПО 18 ЧЕЛОВѢКЪ ВЪ АРТЕЛИ).

Фасадъ

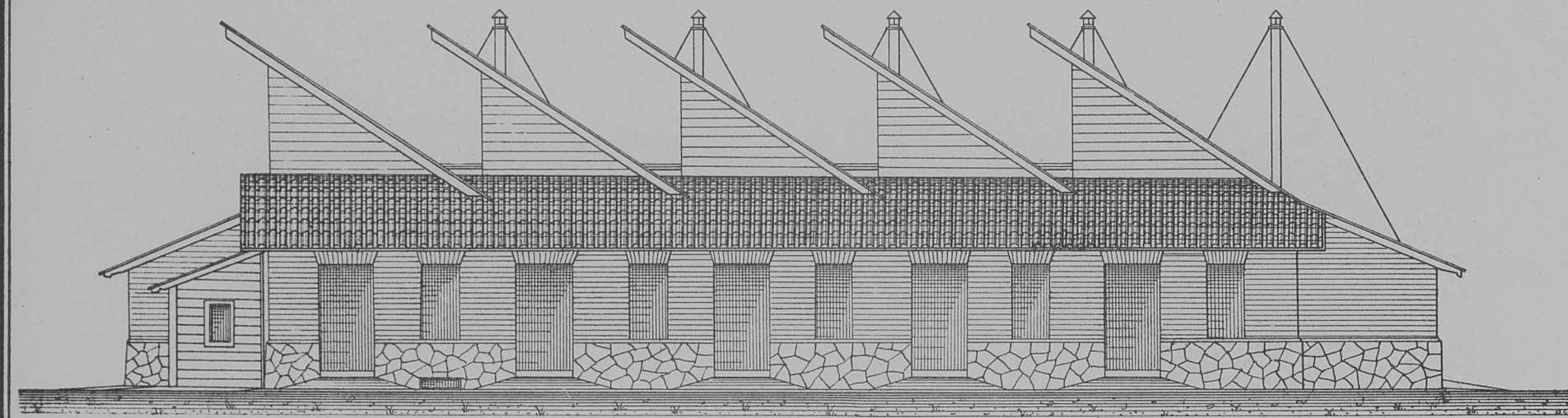

Боковой фасадъ



Типъ саманной фанзы для семейныхъ китайцевъ
на 6 квартиръ по 4 квадр. саж. общей площадью 23,76 кв. саж.

Фасадъ

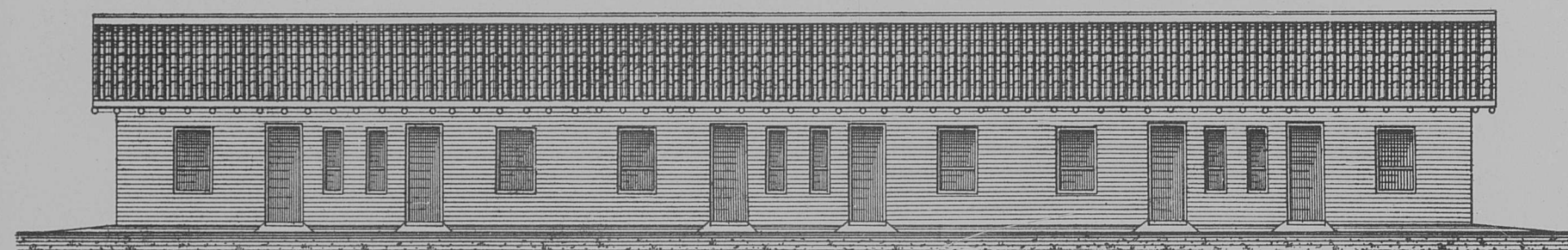

Планъ

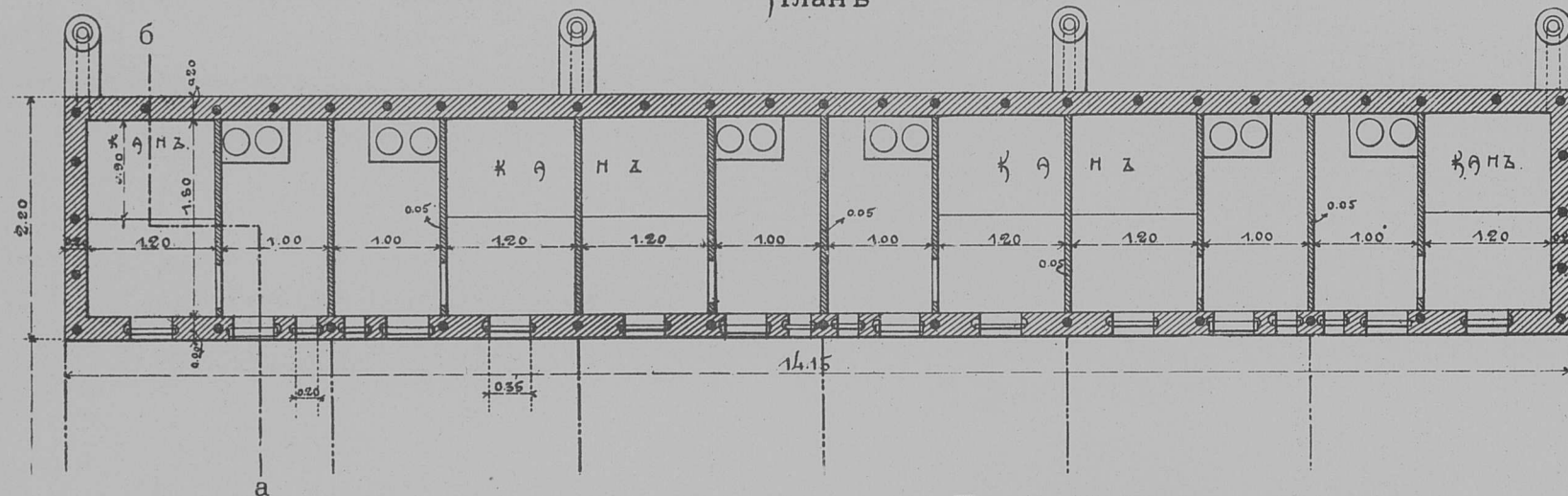

Разрѣзъ по а б

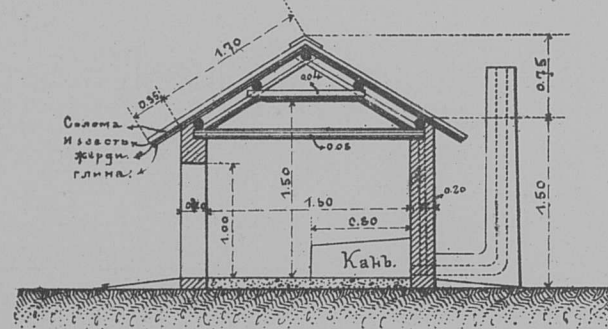

Планъ общаго расположенія
фанзы, дворовъ и огородовъ

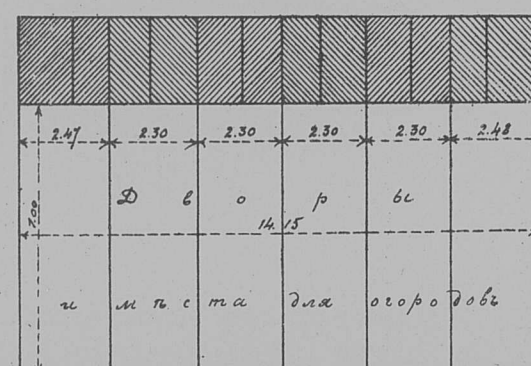

Разрѣзъ по а б

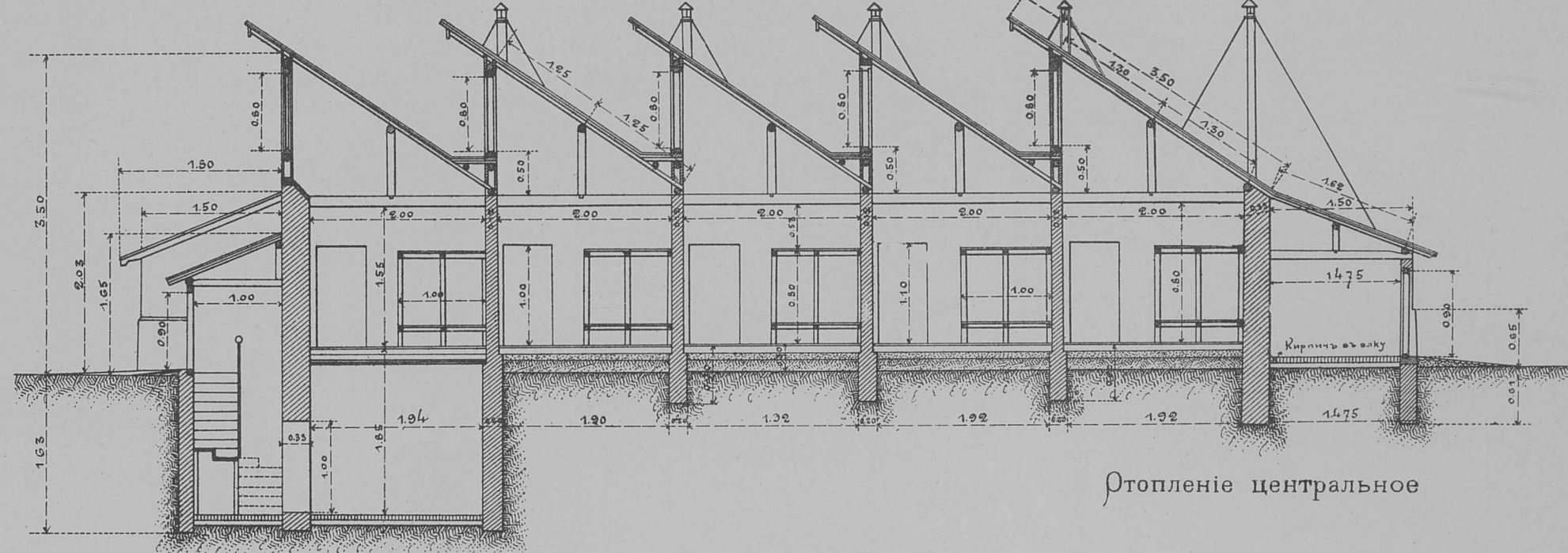

Отопление центральное

Планъ

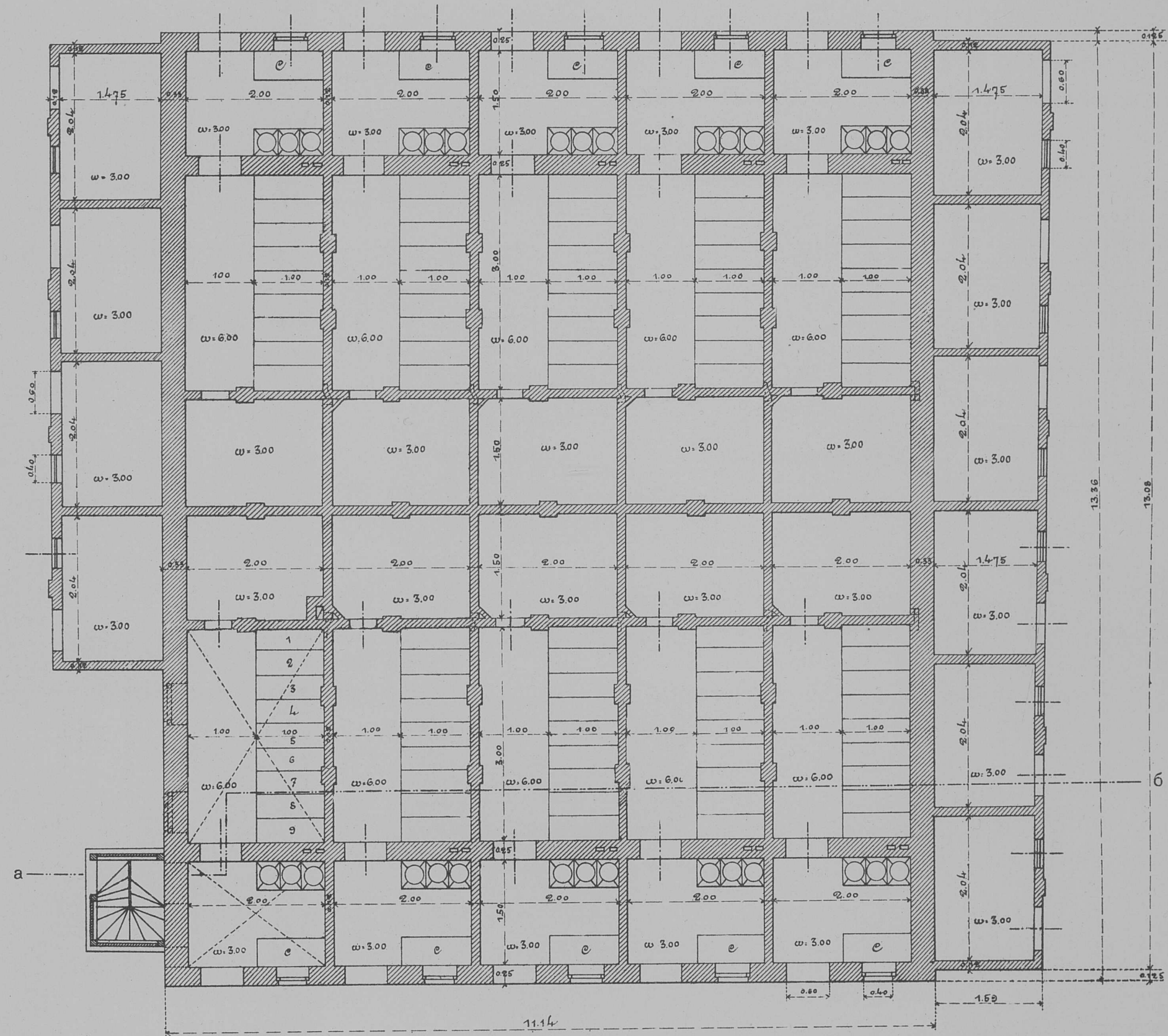

Экспликація.

Помѣщеніе на 18 человекъ . 6,00 кв. саж. Всего жилого помѣщ. 12,00×10=120,00 кв. с.
Кухня при немъ 3,00 » » Блудовыхъ 10 по 3,00 кв. с. = 30,00 »
Умывальная 3,00 » » Помѣщ. для центр. отопл. въ подвалѣ 8,67 »
Итого на 1 артель . . 12,00 кв. саж.

Масштабъ

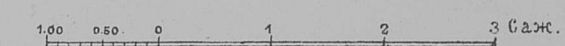

ОЗМ ПЛОЩ: 57.53 кв.с: НО 2 КВАРТИРЫ
(32.55 + 24.98)

ФАСАДЪ:



ЭКСПЛИКАЦИЯ

ПОМЕЩЕНИЙ:
КВАРТИР: КВАРТИР:

1. Кухня:	
Спальня	4.25 кв.с. 3.05 кв.с.
Гостиная	5.40 . 3.61 .
Прихожая	2.41 . 0.90 .
Кухня	3.01 . 3.15 .
Ванная к.в.с.	0.78 . 1.02 .
Служ.	0.46 . 0.30 .
Коридор	0.28 . 0.29 .
Гостиная	2.36 . 3.00 .
Итого	12.15 . 15.32
	34.47

II. Кухня:	
Спальня	3.71 кв.с. 3.05 кв.с.
Ванная	3.23 . 3.61 .
Коридор	1.36 .
Гостиная	2.36 . 3.00 .
Прихожая	0.89 .
Кухня	1.85 .
Итого	13.40 . 2.66 .
	25.06
ВСЕГЕ	32.55 24.98
	57.53 кв.с.

ПЛОЩ I-го этажа:

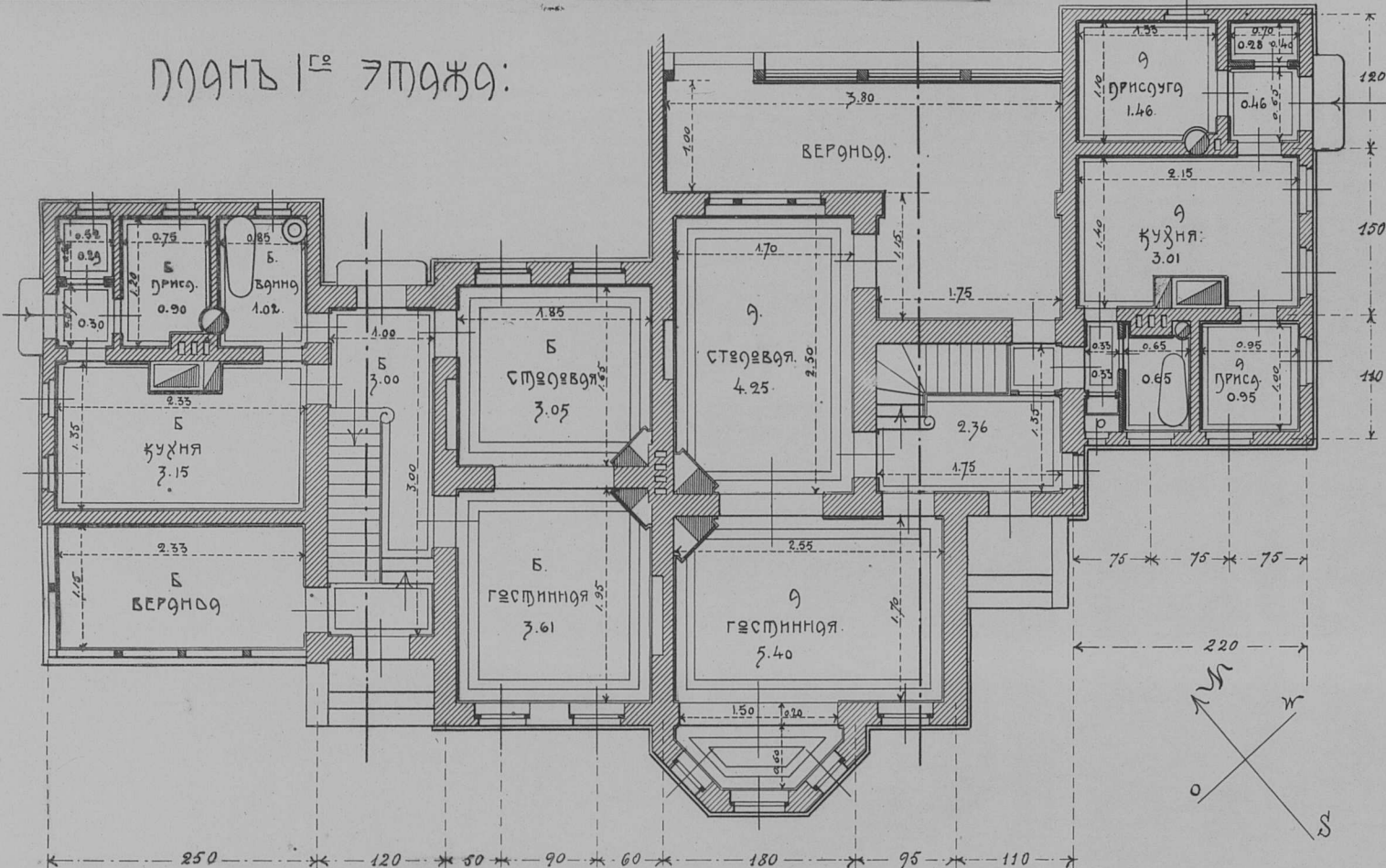

ПЛОЩ II-го этажа:

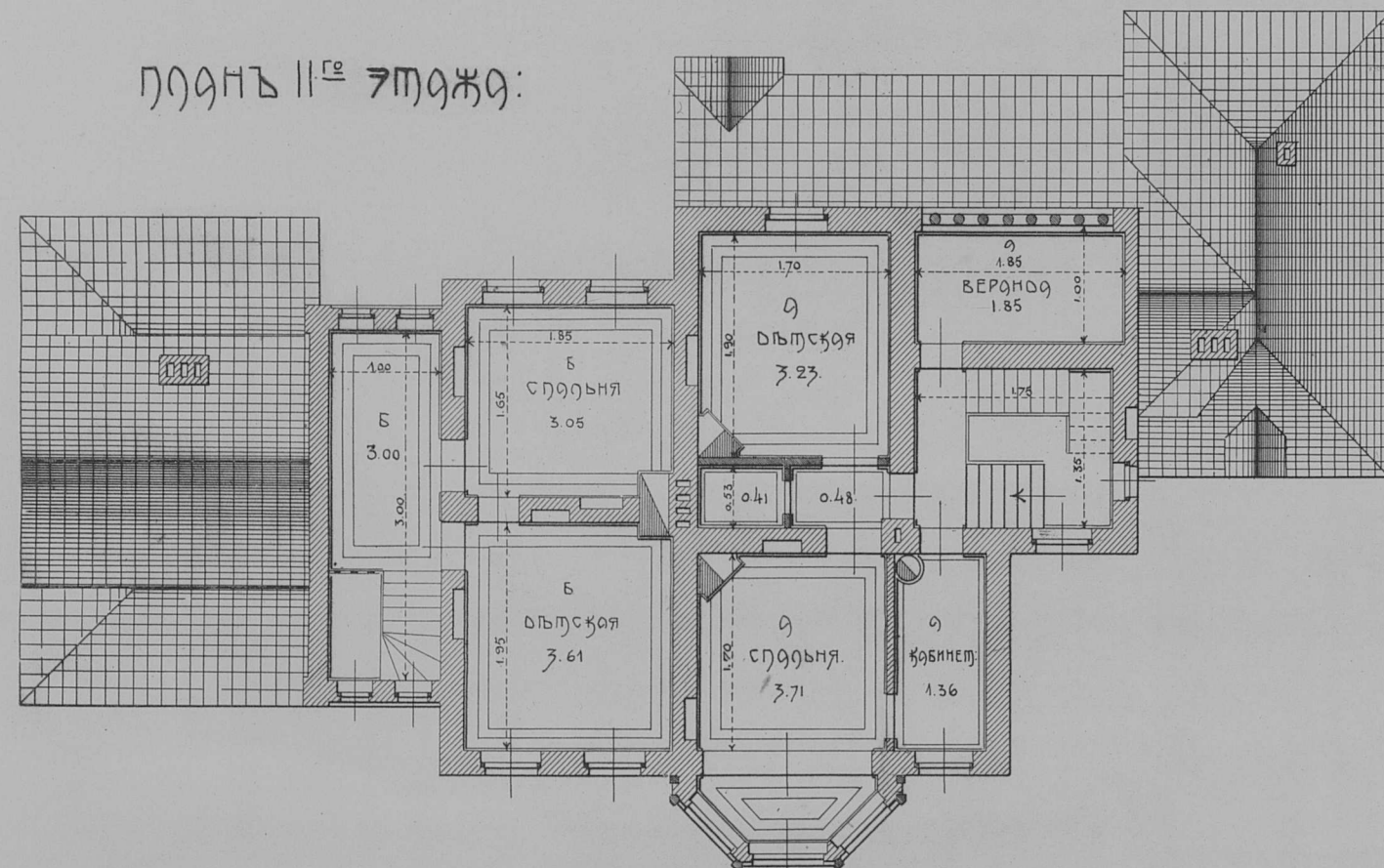

МАСШТАБ:
1.00 0.5 0 1 2 3 4 5 саж.

ОЗМ ПЛОЩ: 36.50 кв.с:

ФАСАДЪ:

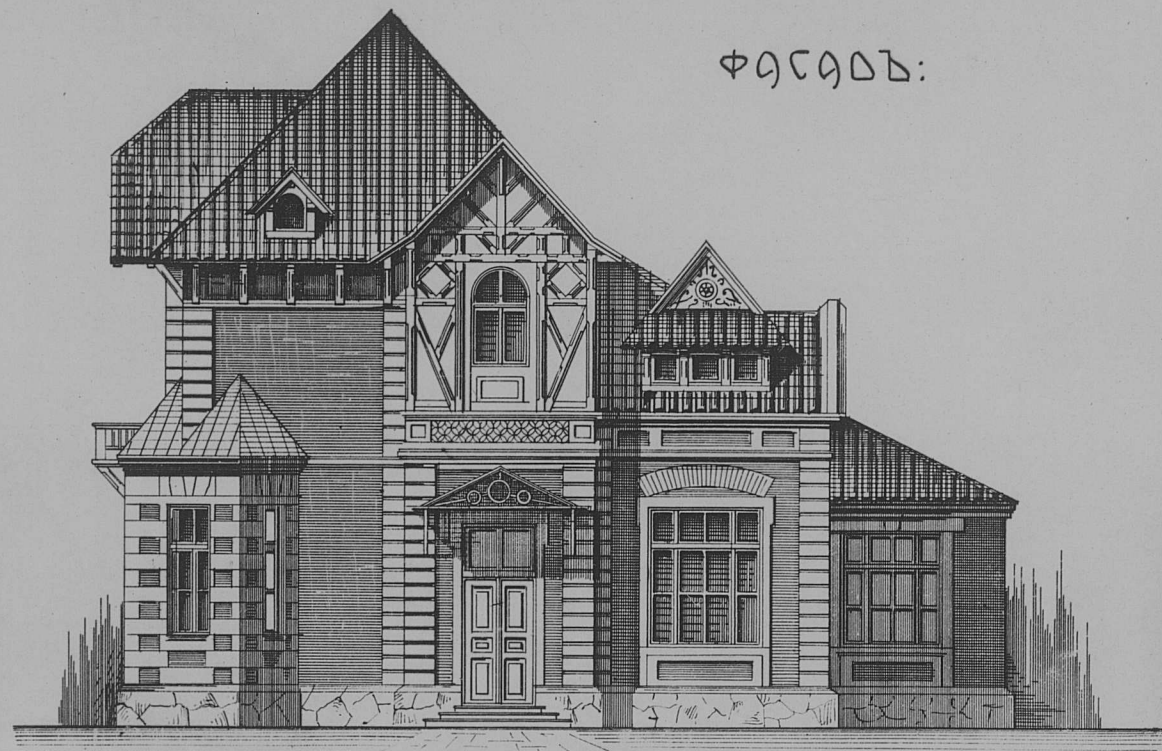

ПЛОЩ I-го этажа:

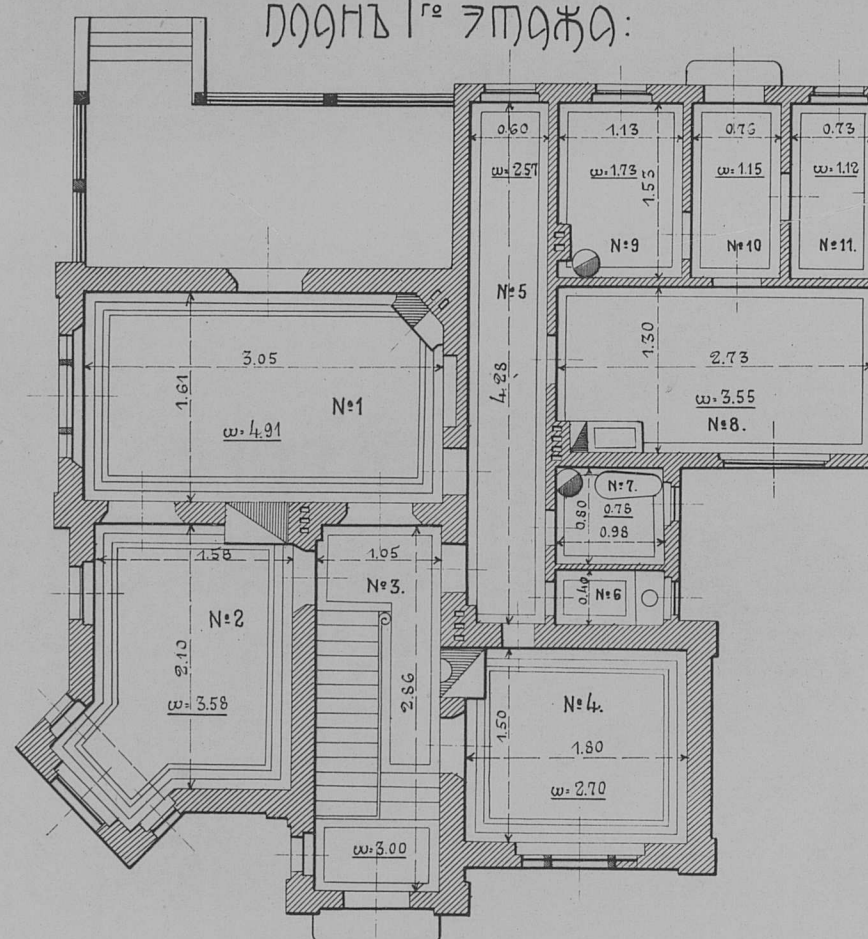

ПЛОЩ II-го этажа:

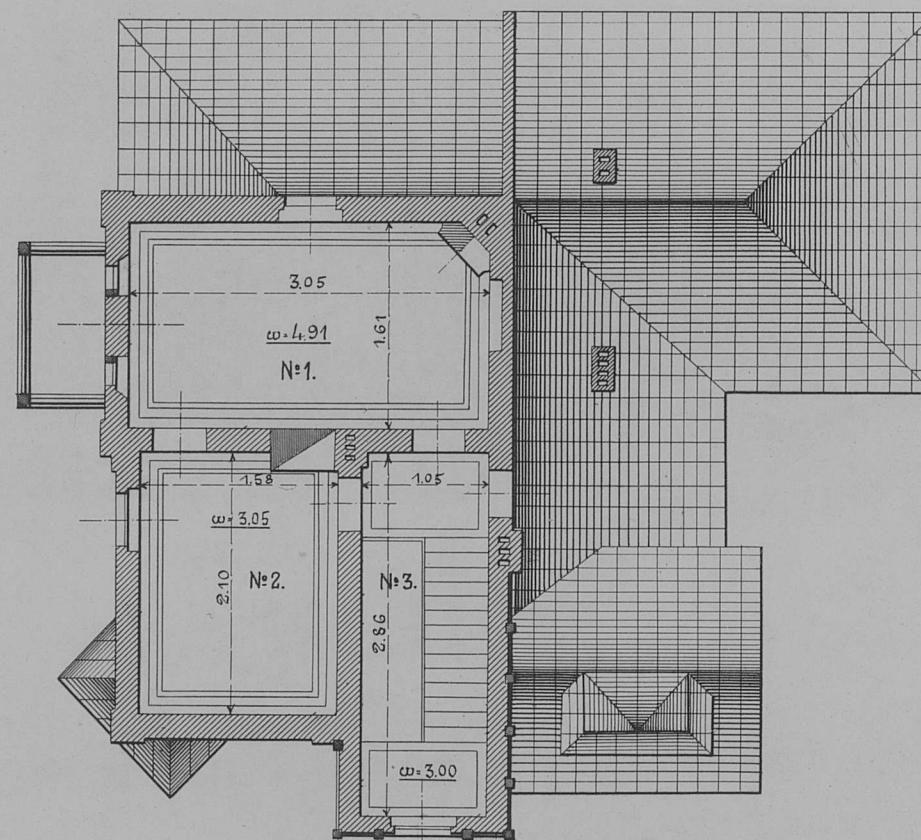

ЭКСПЛИКАЦИЯ ПОМЕЩЕНИЙ:

I. Кухня:		II. Прихожая	2.90 кв.с.
1. Спальня	4.91 кв.с. 10.15 кв.с.	Итого	25.54 .
2. Гостиная	3.78 .	II. Кухня:	
3. Гостиная	3.00 .	1. Спальня	4.91 .
4. Коридор	2.70 .	2. Ванная	3.05 .
5. Коридор	2.57 .	3. Гостиная	3.00 .
6. К.в.с.	0.40 .	Итого	10.96 .
7. Ванная	0.78 .	ВСЕГЕ	36.50 .
8. Кухня	3.55 .		

ОЗМ НО 2 КВАРТИРЫ НО 20 кв.с.
ПЛОЩ: 42.34 кв.с:

ФАСАДЪ:

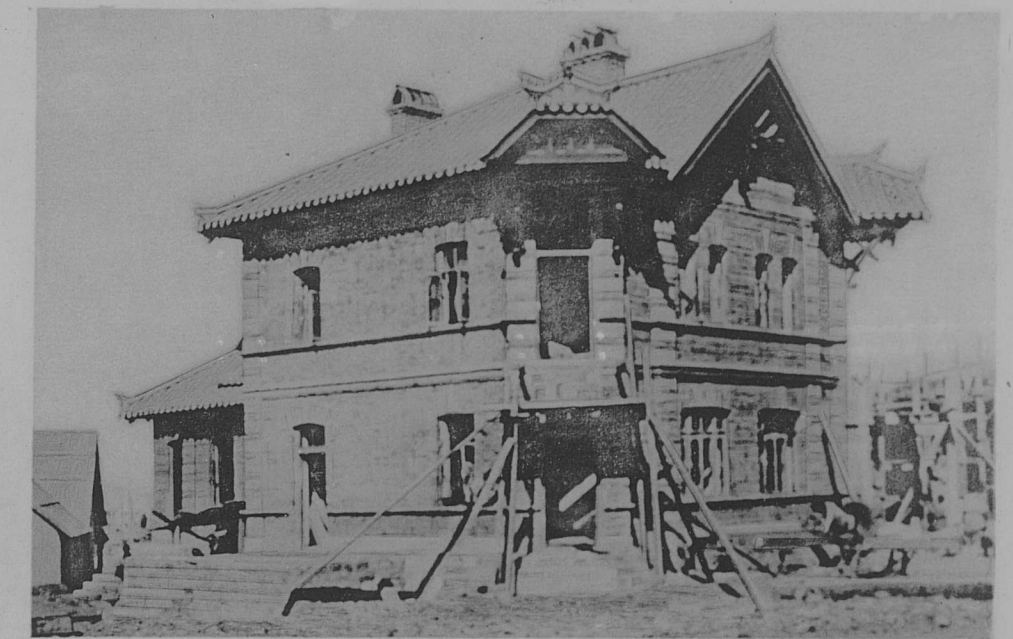

ПЛОЩ I-го этажа:

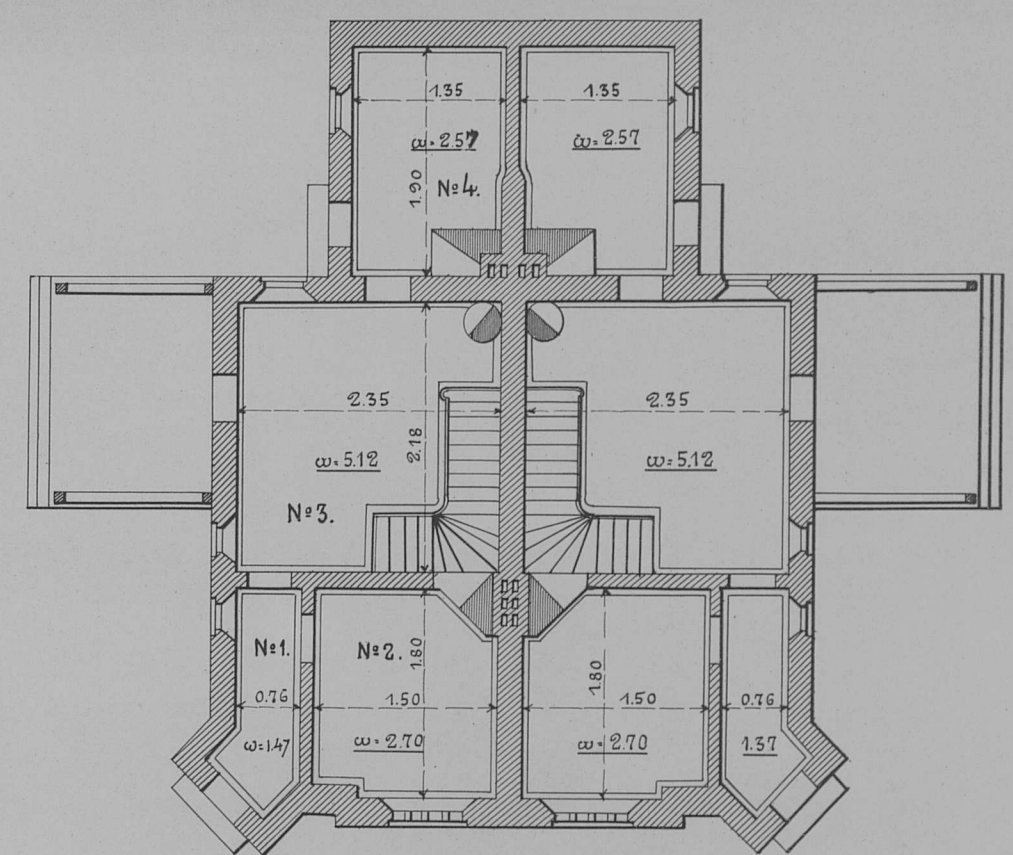

ПЛОЩ II-го этажа:

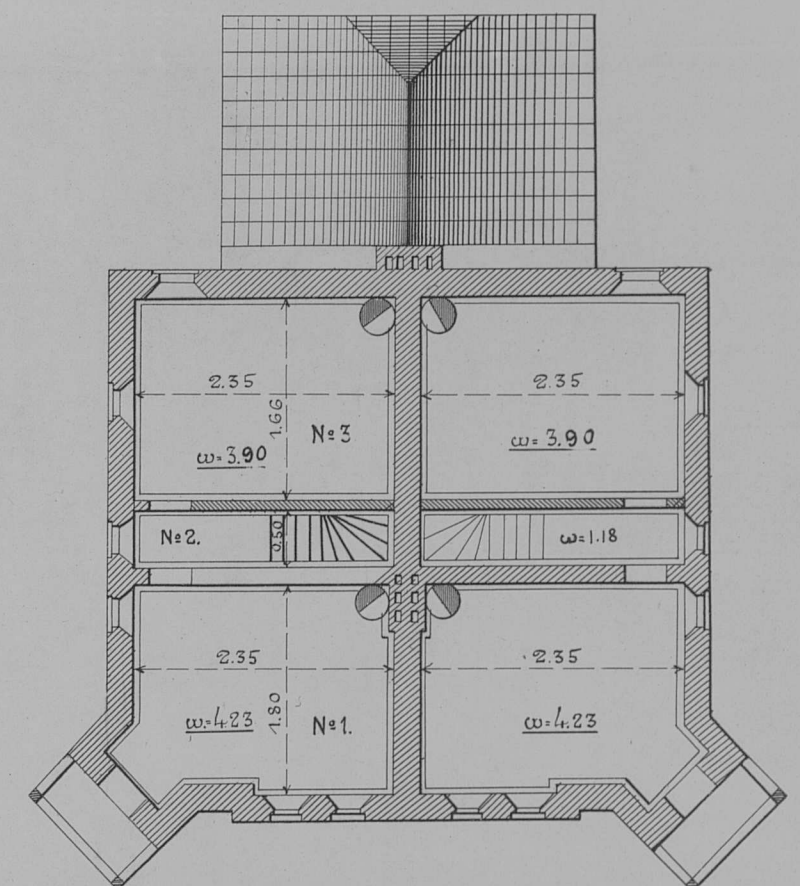

ЭКСПЛИКАЦИЯ ПОМЕЩЕНИЙ:

ОЗМ ОДНОЙ КВАРТИРЫ:	
I. Кухня:	
1. Передняя	1.47 кв.с.
2. Гостиная	2.70 .
3. Спальня	5.12 .
4. Кухня	2.57 .
Итого	11.86 .
II. Кухня:	
1. Спальня	4.23 кв.с.
2. Гостиная	1.18 .
3. Ванная	3.70 .
Итого	9.31 .
ВСЕГЕ ВЪ 2-хъ ОДНОКВ. КВАРТИР:	21.17 + 2 = 42.34

ՓԳՐԳՈՆ. ՈՅ. ԿՈՏԵՆԵՐՈՅՄՅ. ՈՐՅՆԵՔԻՄՅ:

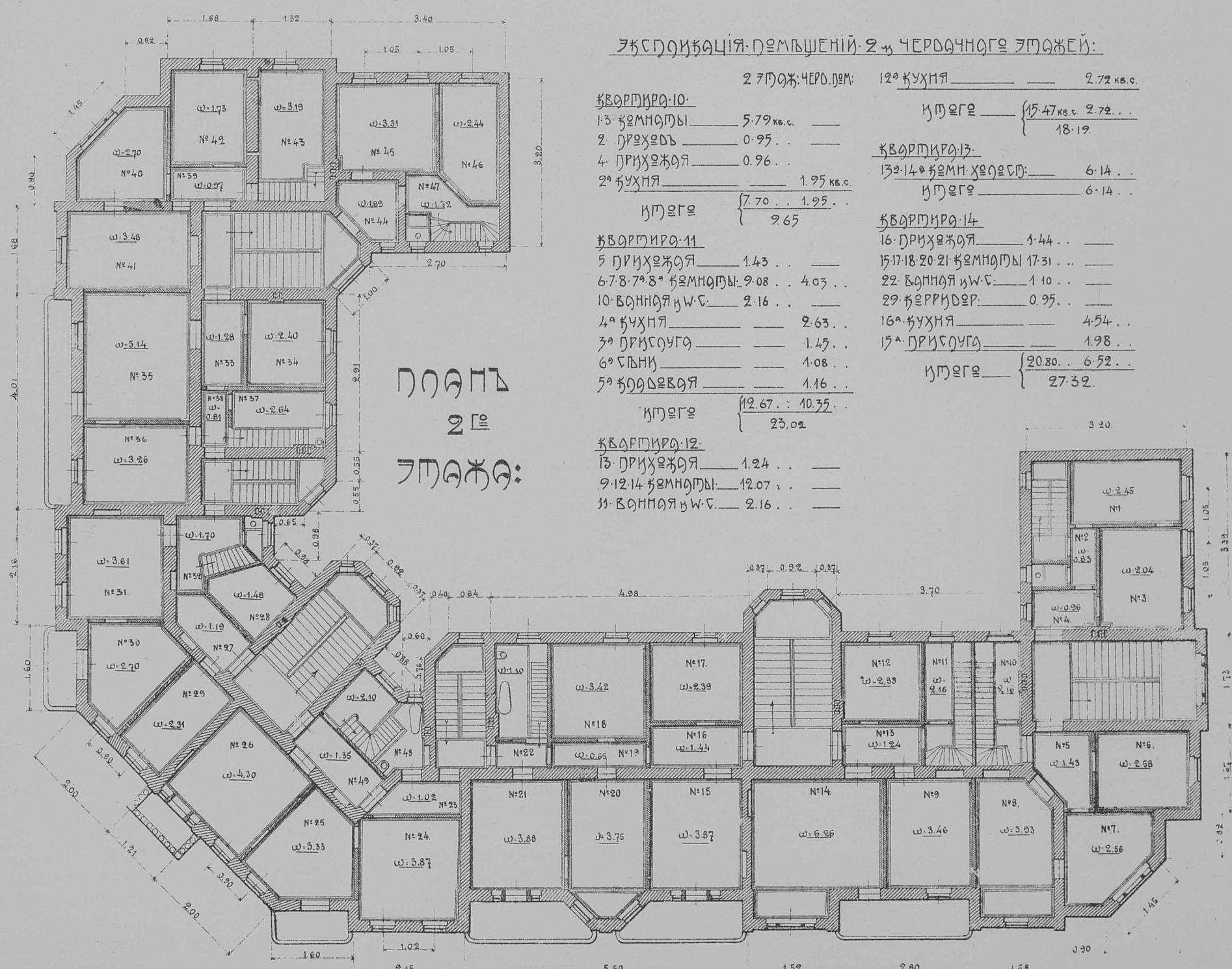
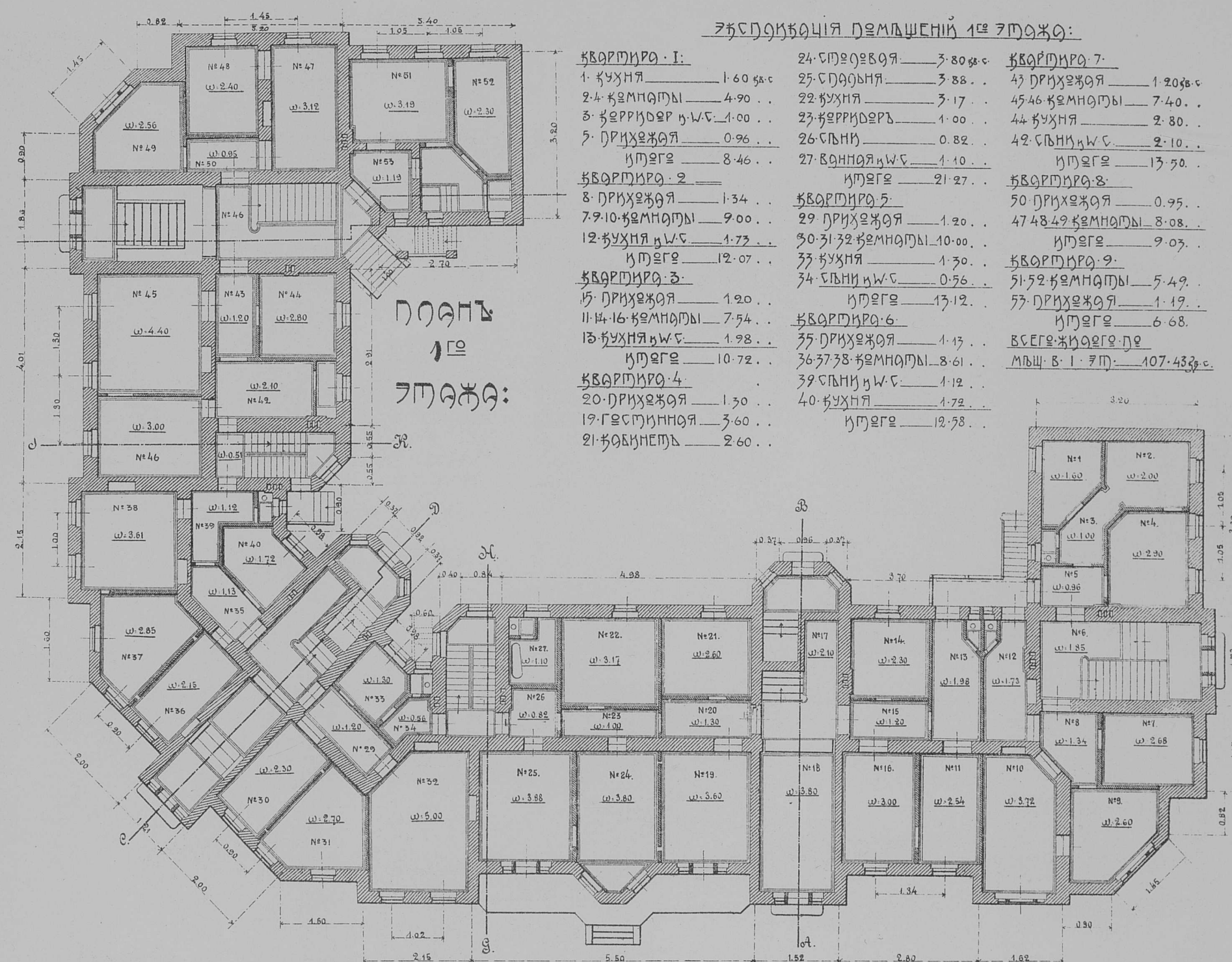
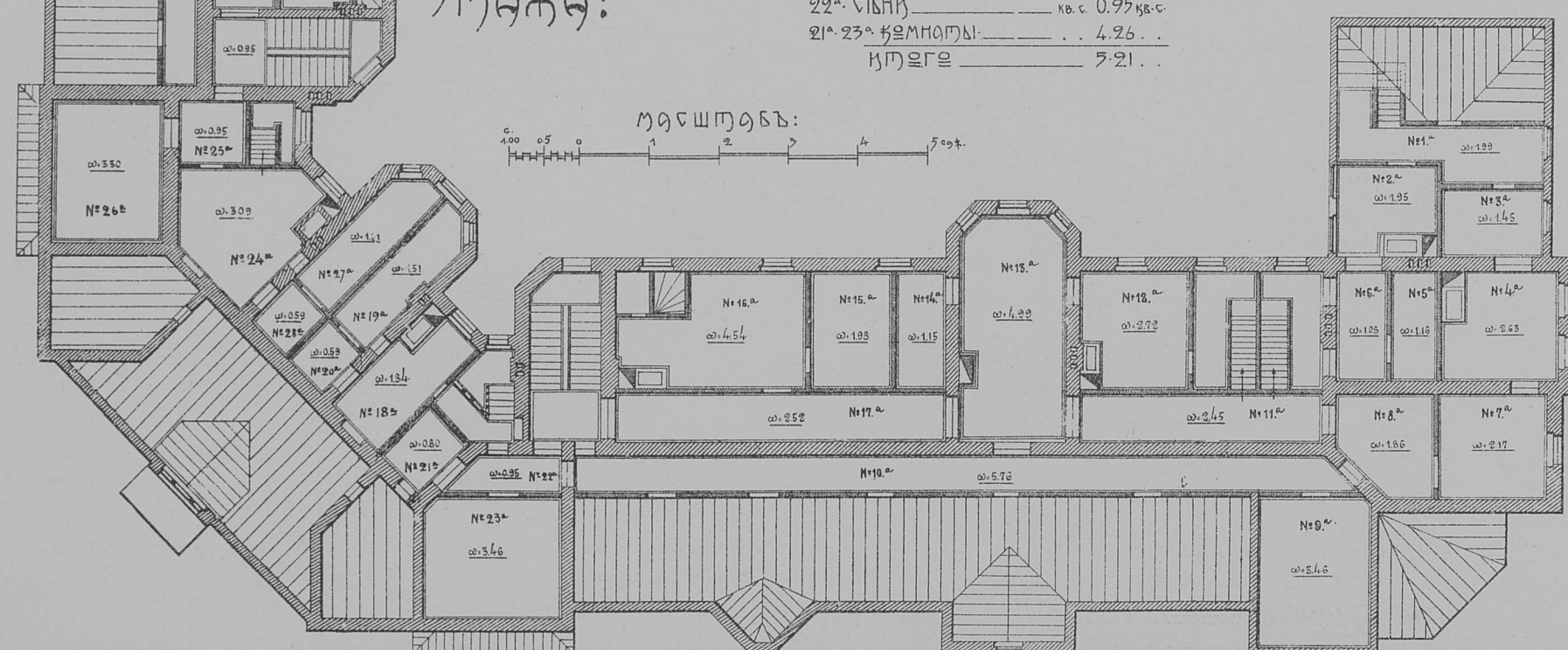
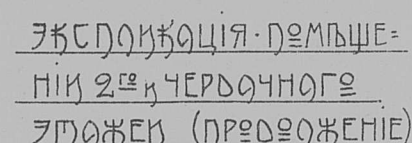
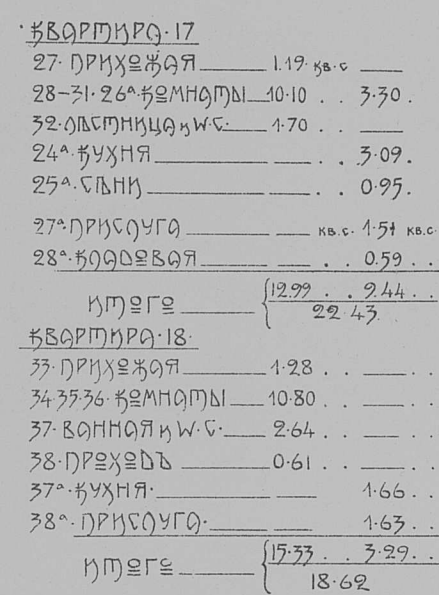
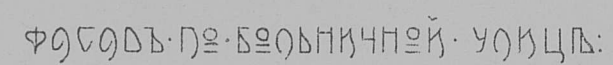

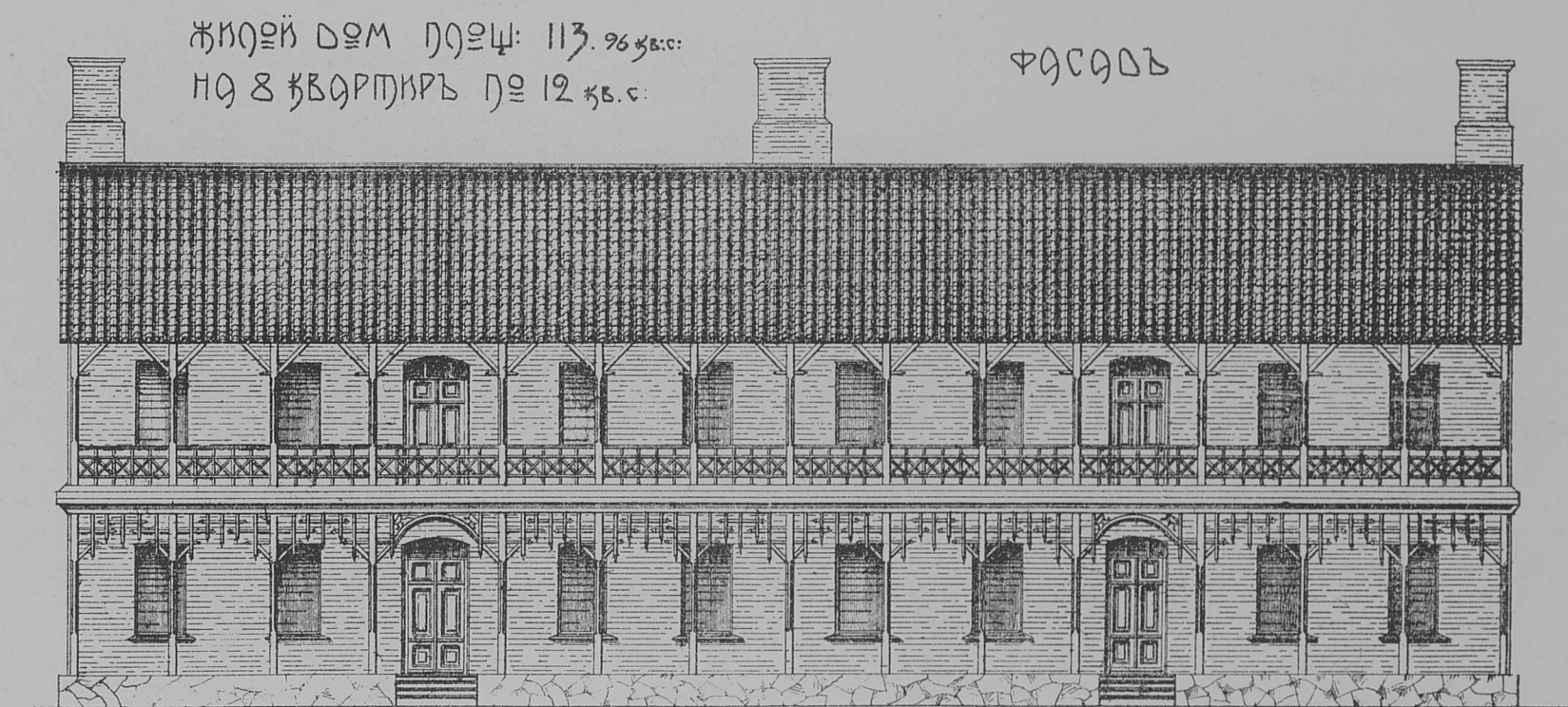

၂၅၅၅၆ ၁၉၇၇ ခုနှစ်

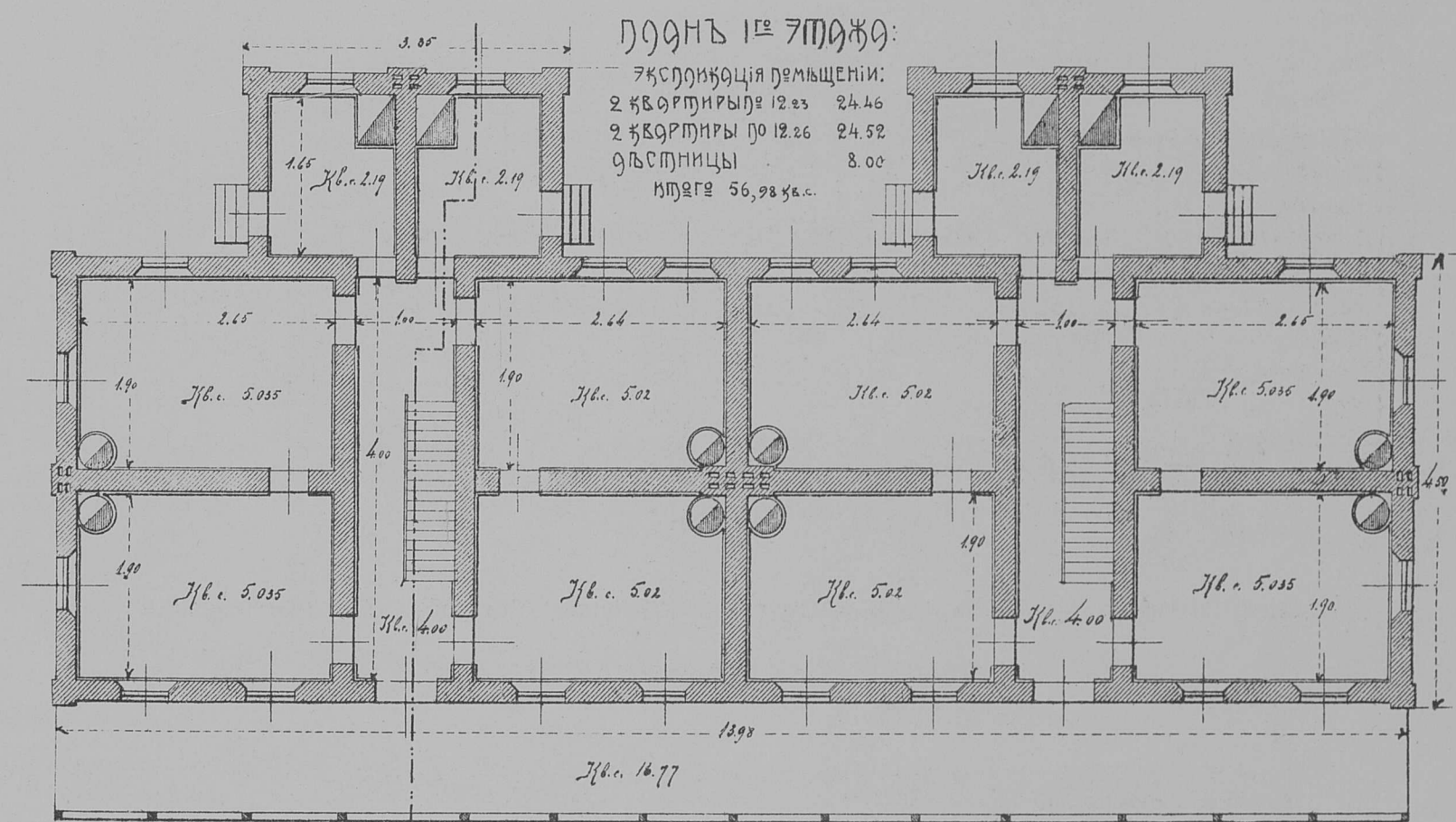

၂၇၁၆၆ ၃၉၃၇၇၇

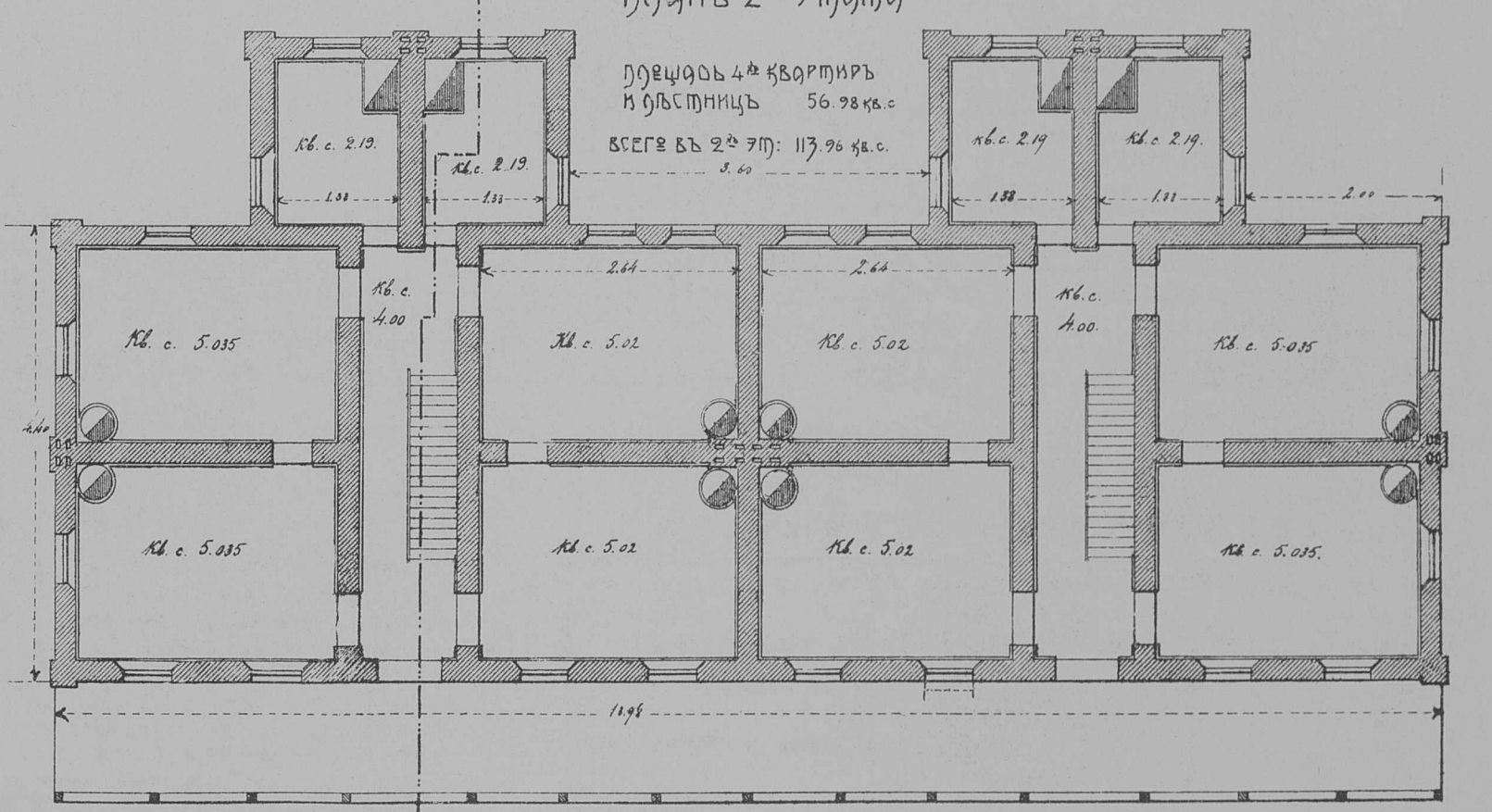

100 05 0 1 2 3 4 5 6 99

Типъ бани для станцій съ максим. населеніемъ до 900 челов. служ. съ прачешной на 3 котла

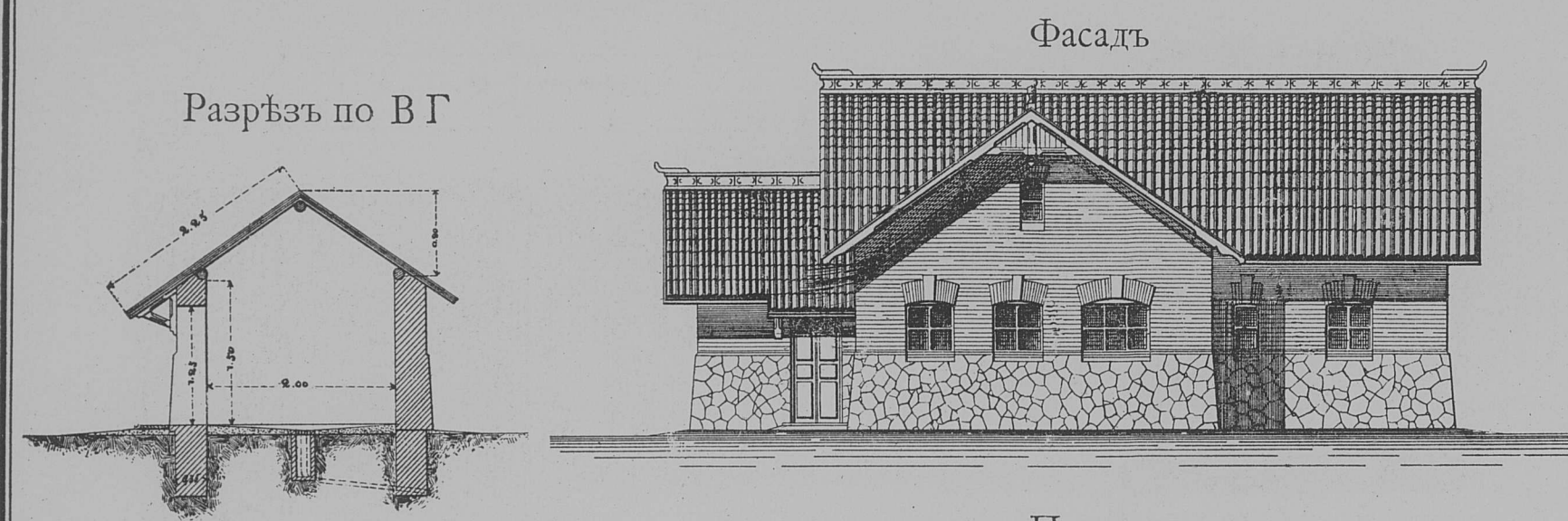

Разрѣзъ по А Б

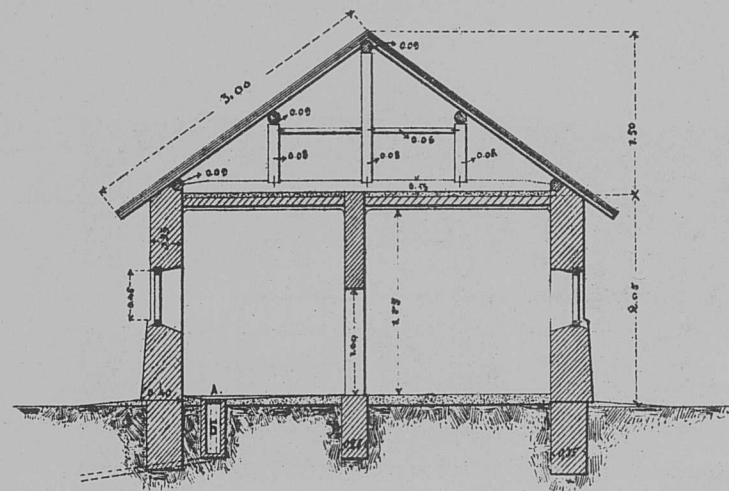

Планъ бани для станцій съ максим. населеніемъ до 420 челов. служ. съ прачешной на 1 котель
Максимальн. расчетное число моющихся одновр. 8 чел.

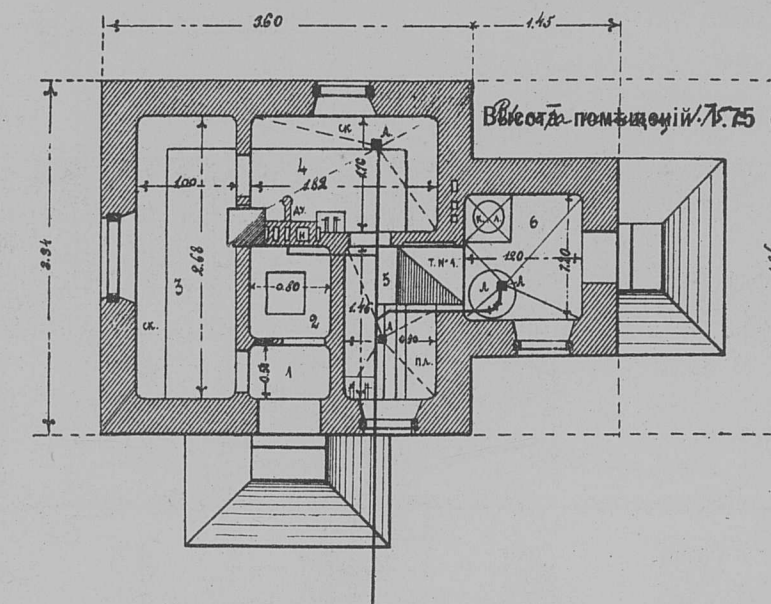

Экспликація помѣщ.

Назнач. помѣщ.	Площ. кв. саж.
1 Сѣни	0,40
2 Котельная	0,70
3 Раздѣвальная	2,68
4 Мыльная	2,00
5 Парильная	1,31
Итого	7,09
6 Прачешная	1,44
Всего	8,53

ЭКСПЛИКАЦІЯ ПОМѢЩЕНІЙ.

Наименованіе помѣщ.	Площ. кв. саж.
1 Сѣни	0,99
2 Котельная	1,40
Отдѣленіе для старш. агентовъ.	
2 Раздѣвальная	2,48
4 Мыльная	2,00
5 Парильная	1,25
Отдѣленіе для младш. агентовъ.	
6 Раздѣвальная	5,10
7 Мыльная	4,09
8 Парильная	2,55
Итого	19,86
9 Прачешная	3,00
Всего	22,86

Максимальн. расчетное число моющихся одновременно:
старш. агент. 5 чел. и младш. 17 чел.

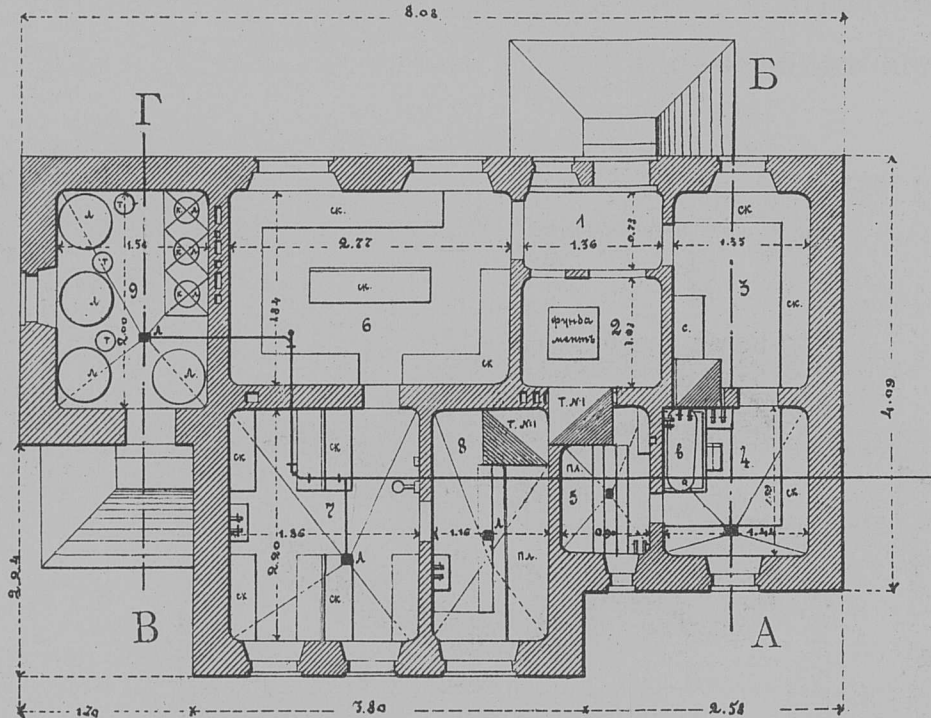

Планъ бани для станцій съ максим. населеніемъ до 2000 чел. служ.

Максимальн. расчетное число моющихся одновременно:
старш. агент. 8 чел. и младш. 35 чел.

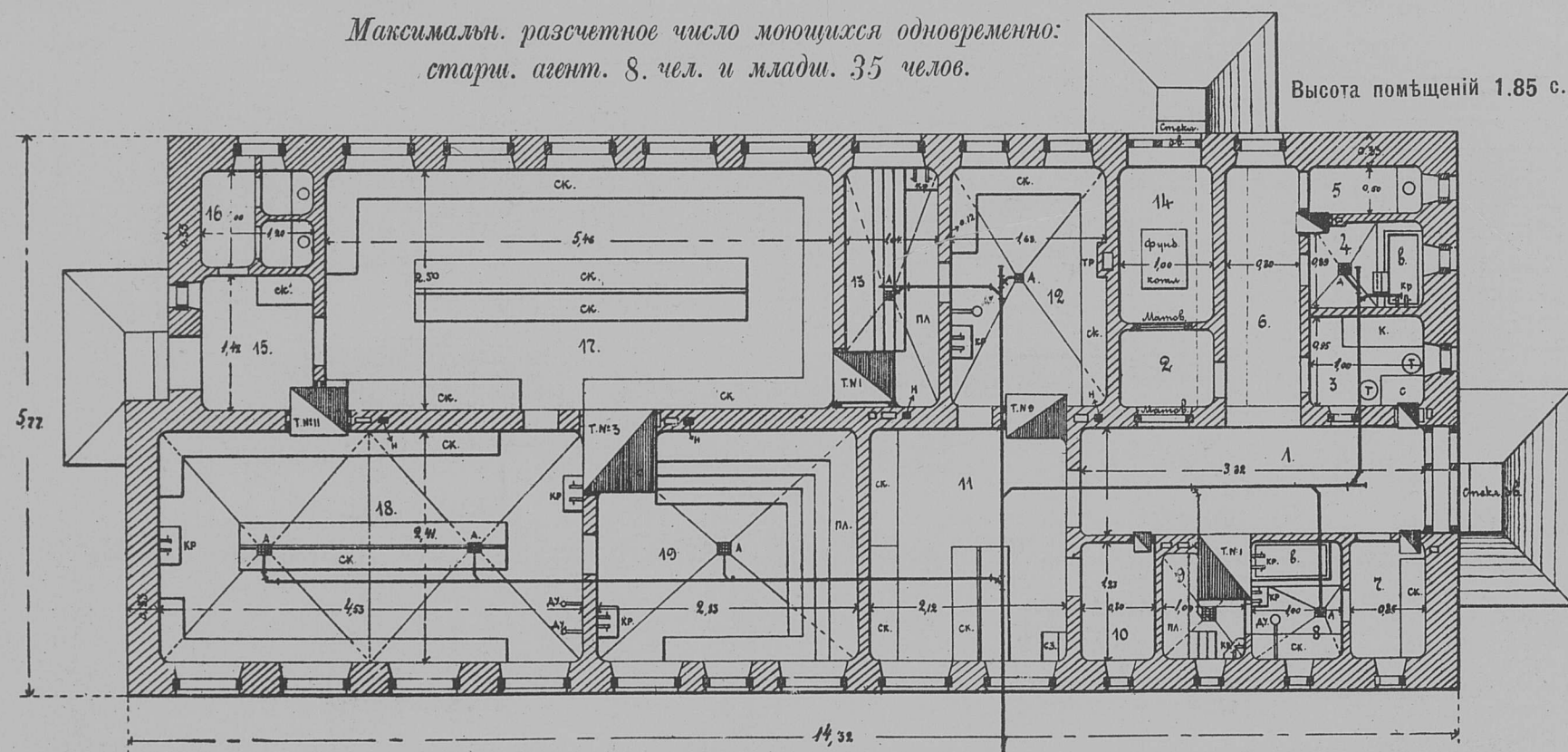

ЭКСПЛИКАЦІЯ ПОМѢЩЕНІЙ.

Назначеніе помѣщ.	Площ. кв. саж.	Назначеніе помѣщ.	Площ. кв. саж.	Назначеніе помѣщ.	Площ. кв. саж.
Для старш. агент.	7	Отд. раздѣвальн.	1,05	Для младш. агент.	15
1 Вестибюль	4,80	8 > мыльная	1,23	16 В. С.	1,70
2 Касса	0,80	9 > парильная	1,14	17 Общ. раздѣвальн.	13,65
3 Сторожу	1,19	10 Баньшикамъ	1,98	18 > мыльная	10,92
4 Ванная	1,11	11 Общ. раздѣвальн.	5,11	19 > парильная	6,82
5 В. С.	0,63	12 > мыльная	4,20	Итого	62,15
6 Корридоръ	2,00	13 > парильная	2,60		
		14 Котельная	1,62		

ПРИМѢЧАНІЯ:

- 1) Потолки бань на фельсахъ сводиками въ $\frac{1}{2}$ кирпича. Своды на чердакъ покрыты слоемъ песка.
- 2) Полы во всѣхъ помѣщеніяхъ изъ цементнаго бетона толщиной 0,05 саж. (кроме котельн., вѣстибюлей, сѣней, кладовыхъ и комнатъ сторожу, въ которыхъ полъ кирпичный въ слѣду) по утрамбованному слою строительн. мусора толщ. 0,10 саж.
- 3) Вода изъ мыльных, парильныхъ и ваннъ по скатамъ пола стекаетъ черезъ решетку А въ осадоч. колоды, изъ коихъ протекаетъ стѣною въ гончарныхъ трубахъ, уложенныхъ съ уклономъ 0,015 въ наружу; въ ближайшей оврагъ, или въ поглотитель или въ сборный колоды, при чемъ послѣдній размѣщенъ на двухдневный сборъ грязной воды.
- 4) Глубина укладки гончарной трубы, внѣ предѣловъ здания ниже линіи промерзанія грунта.
- 5) Стѣны въ раздѣвальныхъ, мыльных, парильныхъ и ваннъ штукатуры на высоту 0,90 саж. отъ пола гидравлическимъ растворомъ, а въ остальныхъ помѣщеніяхъ обыкновенной штукатуркой.

Масштабъ

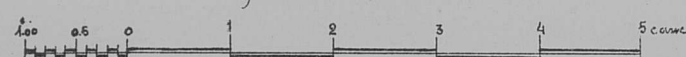

Планъ бани для станцій съ максим. населеніемъ до 1200 чел. служ.

Максимальн. расчетное число моющихся одновременно:
старш. агент. 6 чел. и младш. 21 чел.

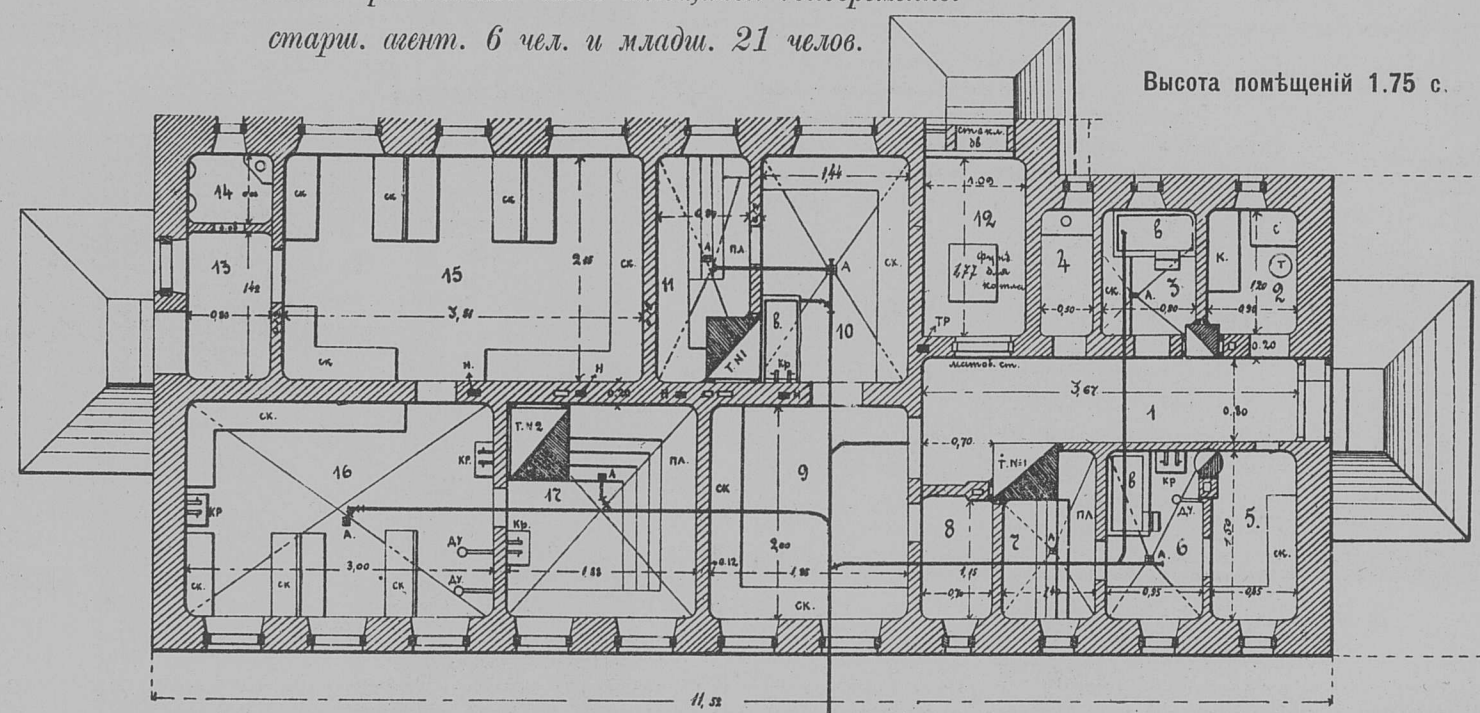

ЭКСПЛИКАЦІЯ ПОМѢЩЕНІЙ.

Наименованіе помѣщ.	Площ. кв. саж.
Отд. для старш. агентовъ.	
1 Вестибюль	3,13
2 Сторожу	1,08
3 Ванная	1,08
4 В. С.	0,60
5 Отд. раздѣвальная	1,28
6 > мыльная	1,43
7 > парильная	1,40
8 Баньшикамъ	0,81
9 Общ. раздѣвальная	3,90
10 Мыльная	3,10
11 Парильная	1,94
12 Котельная	1,93
Отд. для младш. агентовъ.	
13 Сѣни	1,22
14 В. С.	0,56
15 Общ. раздѣвальная	7,55
16 > мыльная	6,00
17 > парильная	3,76
Всего	40,77

Планъ бани для станцій съ максим. населеніемъ до 2500 чел. служ.

Максимальн. расчетное число моющихся одновременно:
старш. агент. 9 чел. и младш. 48 чел.

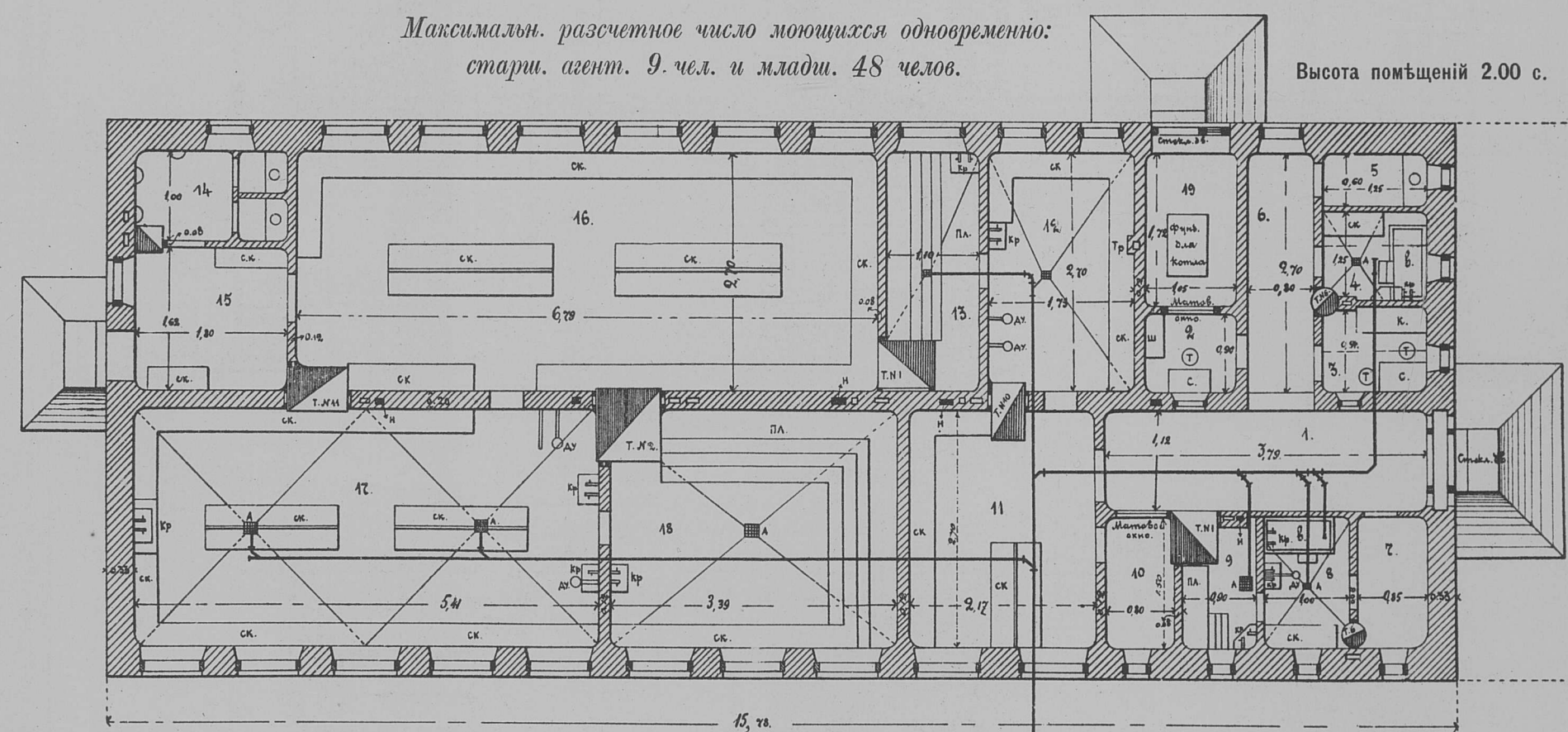

ЭКСПЛИКАЦІЯ ПОМѢЩЕНІЙ.

Назначеніе помѣщ.	Площ. кв. саж.	Назначеніе помѣщ.	Площ. кв. саж.	Назначеніе помѣщ.	Площ. кв. саж.
Для старш. агент.	7	8 Мыльная	1,50	Для младш. агент.	15
1 Вестибюль	4,24	9 Парильная	1,35	16 Вестибюль	2,92
2 Касса	0,95	10 Баньшикамъ	1,20	17 В. С.	1,80
3 Сторожу	1,18	Общ. отдѣленіе.		18 Общ. раздѣвальн.	18,33
4 Ванная	1,25	11 Общ. раздѣвальн.	5,86	19 > мыльная	14,61
5 В. С.	0,75	12 > мыльная	4,67	20 > парильная	9,15
6 Корридоръ	2,16	13 > парильная	2,97	21 Котельная	1,81
7 Отд. раздѣвальн.	1,28			Итого	77,98

Условныя обозначенія.

ск скамья.	сз стол. съ зеркал.
в ванна.	А дымоходъ для кот.
ду душъ.	Б спуск. тр. съ рѣш.
кр кран. гор. и хол. в.	В осад. вод. (мал.).
к кровать.	Б спуск. гонч. труб.
т табууретъ или ст.	Н вентиляц. канал.
с столъ.	кл бѣлая котель.
па потолокъ въ парил.	л бѣлая локанъ.