

C $\frac{32}{71}$



32
71

АЛБОМЪ

ГОРОДСКИХЪ И СЕЛѢСКИХЪ

ПОСТРОЕКЪ

СОСТАВЛЕНЪ

ИНЖЕНЕРЪ-АРХИТЕКТОРОМЪ

В.Г. ЗАЛѢССКИМЪ

ПРИ УЧАСТІИ
ИНЖЕНЕРОВЪ И АРХИТЕКТОРОВЪ

А.П. ПОПОВА, ГР ДЕ РОШФОРЪ

М.К. ГЕППЕНЕРЪ, К.М. БЫКОВСКАГО

И
ДРУГИХЪ.

Д.Н. Чичаговъ.

ИЗДАНИЕ А.Д. СТУПИНА.

42239-0



201141906

ОБЪЯСНЕНІЕ

КЪ ПРИМѢРНЫМЪ ПЛАНАМЪ ЦЕРКОВНО-ПРИХОДСКИХЪ ШКОЛЪ.

Планъ № 1.

Планъ одноклассной церковно-приходской школы съ квартирою для учителя и сторожа. Въ № 1-му принадлежать три чертежа: фасадъ, планъ и разрѣзъ. Изъ плана видно, что школа имѣетъ слѣдующія помѣщенія: 1) прихожая, въ ней устроить печь, если возможно, каминъ для вытягиванія воздуха; 2) классъ на шестьдесятъ человѣкъ; классъ освѣщается двумя большими тройными окнами, въ лѣвой и передней стѣнахъ; въ классѣ одна обыкновенная голландская печь; 3) квартира учителя, состоящая изъ двухъ комнатъ, съ кухнею; 4) помѣщеніе для сторожа съ печью; 5) сѣни съ чуланомъ и выходомъ на черное крыльцо. Входъ въ ретирадныя помѣщенія съ чернаго крыльца. Для устройства этой школы требуются слѣдующіе главные матеріалы: для рубки стѣнъ, потолочныхъ балокъ и стропиль—бревенъ 3 саж. длиною, 6 верш. толщиною, 250 штукъ; досокъ головныхъ, 3 саж. длиною, $2\frac{1}{2}$ дм. \times 9 толщ.—275 штукъ; для обшивки стѣнъ снаружы досокъ, 3 саж. длиною, 1 дм. толщ., 280 штукъ; для кладки стульевъ подъ стѣны и балки, а также для печей и дымовыхъ трубъ—кирпича 17500 штукъ.

Планъ № 2.

Планъ двухклассной церковно-приходской школы съ ремесленнымъ отдѣленіемъ. Устройство школы по плану № 2 слѣдующее: 1) общая прихожая; 2) помѣщеніе для двухъ классовъ; 3) ремесленный классъ; 4) помѣщеніе сторожу; 5) сѣни съ лѣстницею на верхъ; 6) черное крыльцо съ ретирадными мѣстами. Во второмъ этажѣ, занимающемъ только правую сторону зданія, помѣщается квартира учителя, состоящая изъ двухъ комнатъ, передней и кухни. Количество главныхъ матеріаловъ для постройки школы слѣдующее: для вырубкы стѣнъ, устройства потолочныхъ и половыхъ балокъ и для стропиль нужно бревенъ 3 саж. 6 верш. 550 штукъ; досокъ половыхъ 3 саж. $2\frac{1}{2} \times 9$ дм. 450 штукъ; для кладки фундаментовъ, столбовъ подъ балки, дымовыхъ трубъ и печей—кирпича 76500 штукъ.

Планъ № 3.

Церковно-приходская школа съ ночлежнымъ приютомъ. Зданіе школы по плану № 3 одноэтажное съ мезониномъ, который помѣщается надъ среднею частью зданія. Въ первомъ этажѣ помѣщается: 1) чистое крыльцо; 2) общая прихожая; 3) два класса, по пятьдесятъ человѣкъ въ каждомъ; 4) двѣ ночлежныя комнаты, на 25 человѣкъ каждая; 5) помѣщеніе для платья съ выходомъ на черное крыльцо; 6) лѣстница въ верхній этажъ; 7) помѣщеніе сторожу; 8) кладовая; 9) ретирадныя мѣста, по два въ каждомъ отдѣленіи. Въ верхнемъ этажѣ квартира для учителя изъ трехъ комнатъ и кухни. Количество главныхъ матеріаловъ слѣдующее: для вырубкы стѣнъ, потолочныхъ и половыхъ балокъ и стропиль нужно бревенъ 3 саж. 6 верш. 785 штукъ; досокъ половыхъ 3 саж. $2\frac{1}{2} \times 9$ дм. 475 штукъ; для обшивки стѣнъ снаружы досокъ 3 саж. 1×9 дм. 450 штукъ; для кладки фундамента подъ стѣны, а также для кладки печей и дымовыхъ трубъ—кирпича 85450 штукъ.

Планъ № 4.

Планъ двухъ-классной церковно-приходской школы. По плану № 4 зданіе школы двухъэтажное съ двумя квартирами для учителей и помѣщеніями библіотеки и сторожу. На планѣ перваго этажа показано: 1) чистыя сѣни съ лѣстницею на верхній этажъ; 2) общая передняя съ помѣщеніемъ для платья или, въ случаѣ надобности, въ немъ можетъ быть устроенъ классъ на 40 человѣкъ; 3) два класса, на 60 человѣкъ каждый; 4) библіотека; 5) сторожу; 6) черныя сѣни; 7) ретирадныя мѣста въ два отдѣленія. Во второмъ этажѣ двѣ квартиры для учителей, по двѣ комнаты съ переднею и кухнею. Количество главныхъ матеріаловъ для этой школы слѣдующее: бревенъ 3 саж. 6 верш. 967 штукъ; досокъ половыхъ 3 саж. $2\frac{1}{2} \times 9$ дм. 580 штукъ; для обшивки стѣнъ снаружы досокъ 3 саж. 1×9 дм. 545 штукъ; кирпича для кладки фундамента, печей и трубъ 96600 штукъ.

Архитекторъ Н. Никоновъ.



ПРИМѢРНЫЕ ПЛАНЫ ЦЕРКОВНО-ПРИХОДСКИХЪ ШКОЛЪ.

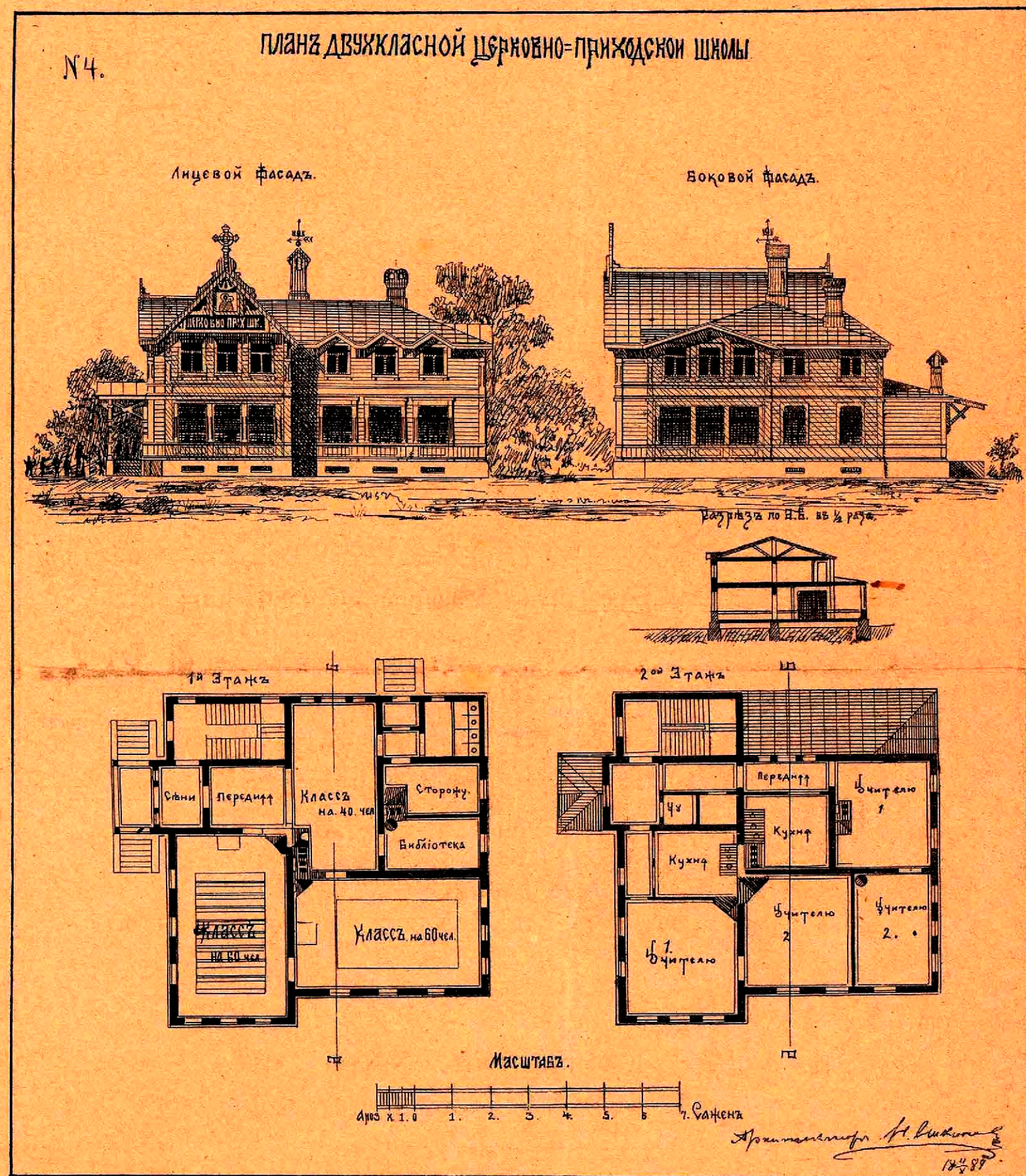
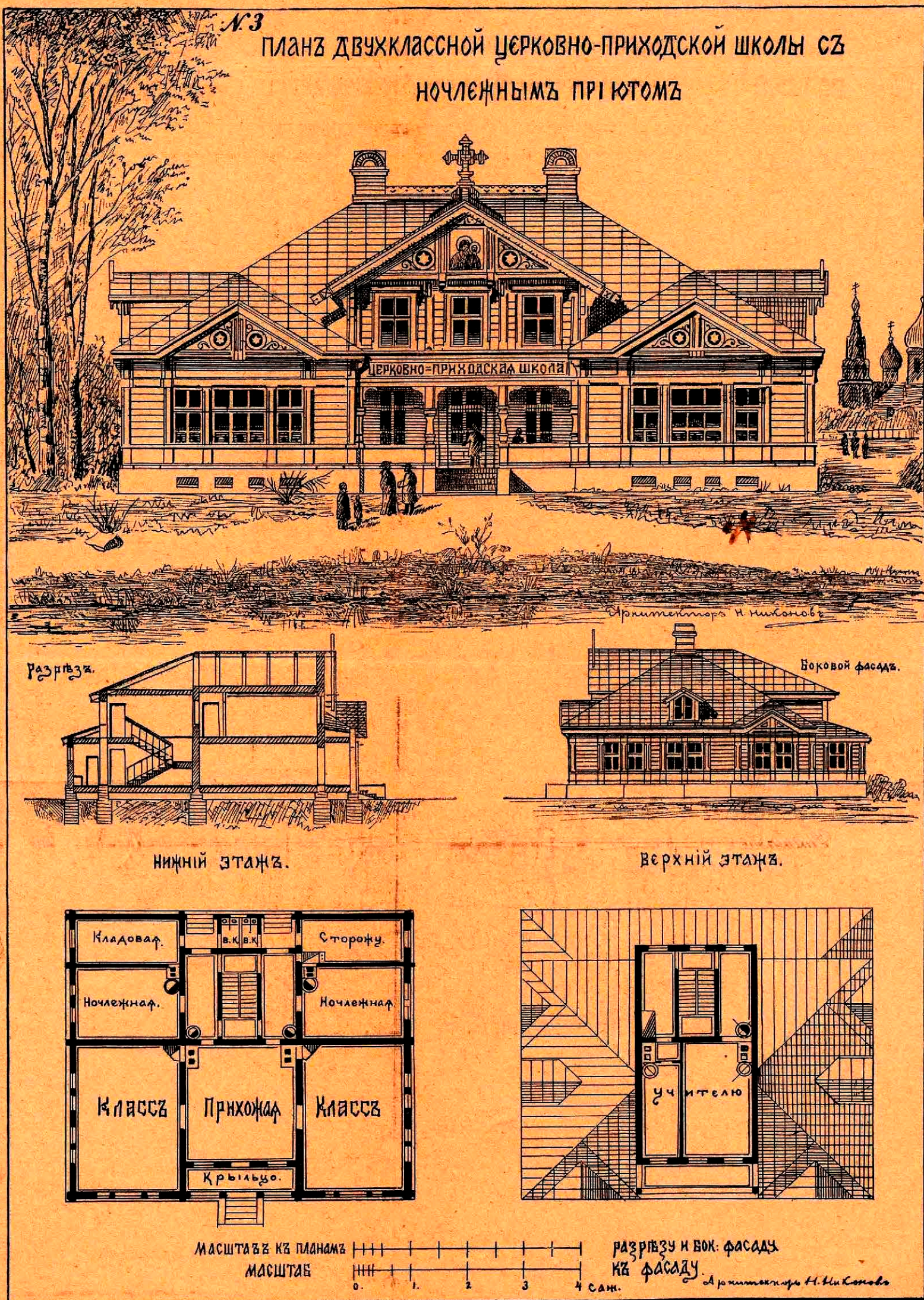
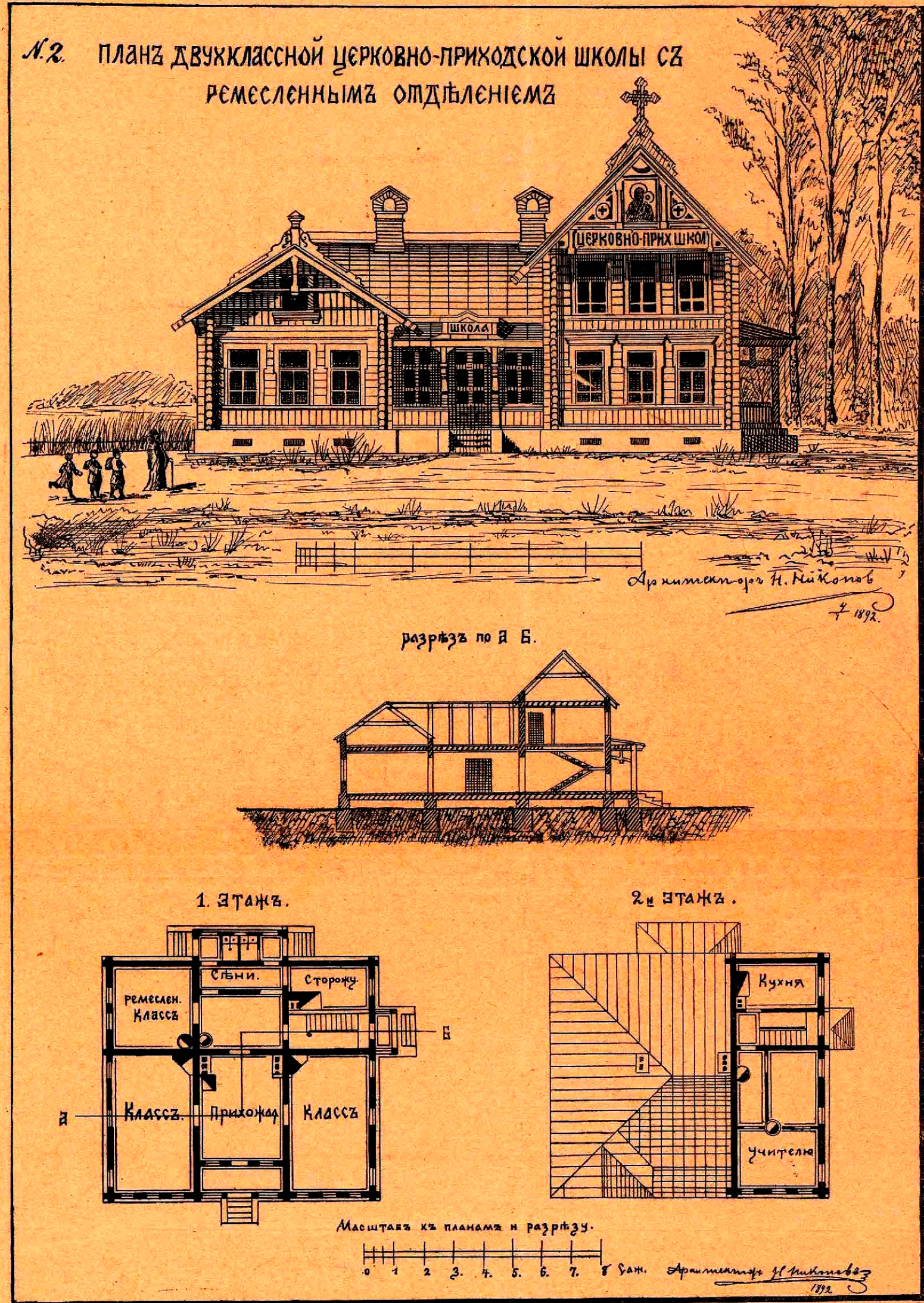
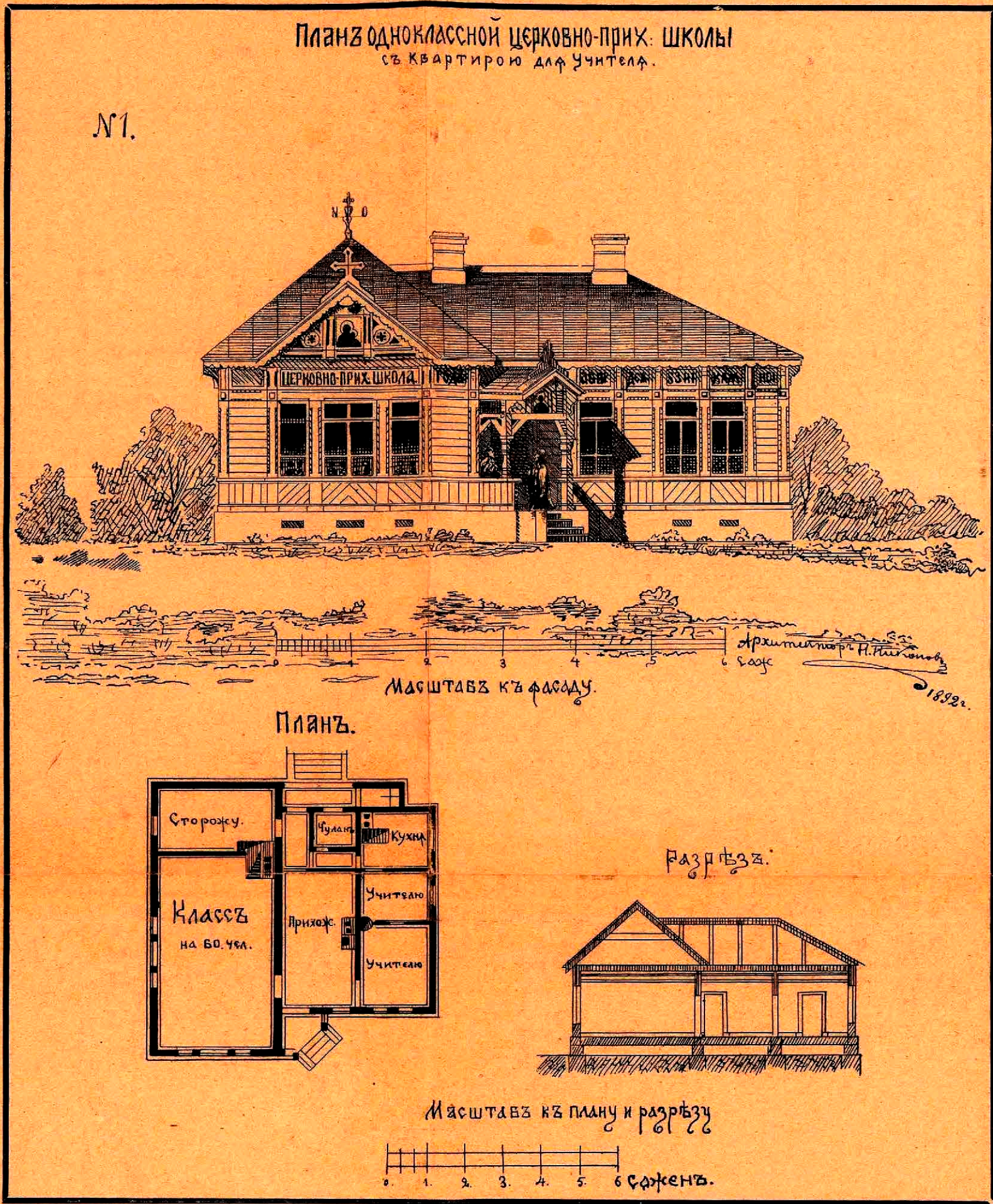

Приложеніе къ журналу «Церковныя Вѣдомости» издаваемому при Святѣйшемъ Синодѣ (№ 6-й 1892 г.).

К Н И Г А И М Е Е Т:

Печатн. листов	Выпуск	В перепл. един. соедин. №№ вып.	Таблиц	Карт	Иллюстр.	Служебн. №№	№№ списка и порядковый	1955 г.
						51	647 84	8

вкл. мажк 7/16—250 тыс.



С 32
71

[52 табл.]

Листъ 1.



1 2 3 4 5 6 7 8 9 10 11 12 13 14 15 16 17 18 19 20 21 22 23 24 25 26 27 28 29 30 31 32 33 34 35 36 37 38 39 40 41 42 43 44 45 46 47 48 49 50 51 52 53 54 55 56 57 58 59 60 61 62 63 64 65 66 67 68 69 70 71 72 73 74 75 76 77 78 79 80 81 82 83 84 85 86 87 88 89 90 91 92 93 94 95 96 97 98 99 100 101 102 103 104 105 106 107 108 109 110 111 112 113 114 115 116 117 118 119 120 121 122 123 124 125 126 127 128 129 130 131 132 133 134 135 136 137 138 139 140 141 142 143 144 145 146 147 148 149 150 151 152 153 154 155 156 157 158 159 160 161 162 163 164 165 166 167 168 169 170 171 172 173 174 175 176 177 178 179 180 181 182 183 184 185 186 187 188 189 190 191 192 193 194 195 196 197 198 199 200 201 202 203 204 205 206 207 208 209 210 211 212 213 214 215 216 217 218 219 220 221 222 223 224 225 226 227 228 229 230 231 232 233 234 235 236 237 238 239 240 241 242 243 244 245 246 247 248 249 250 251 252 253 254 255 256 257 258 259 260 261 262 263 264 265 266 267 268 269 270 271 272 273 274 275 276 277 278 279 280 281 282 283 284 285 286 287 288 289 290 291 292 293 294 295 296 297 298 299 300 301 302 303 304 305 306 307 308 309 310 311 312 313 314 315 316 317 318 319 320 321 322 323 324 325 326 327 328 329 330 331 332 333 334 335 336 337 338 339 340 341 342 343 344 345 346 347 348 349 350 351 352 353 354 355 356 357 358 359 360 361 362 363 364 365 366 367 368 369 370 371 372 373 374 375 376 377 378 379 380 381 382 383 384 385 386 387 388 389 390 391 392 393 394 395 396 397 398 399 400 401 402 403 404 405 406 407 408 409 410 411 412 413 414 415 416 417 418 419 420 421 422 423 424 425 426 427 428 429 430 431 432 433 434 435 436 437 438 439 440 441 442 443 444 445 446 447 448 449 450 451 452 453 454 455 456 457 458 459 460 461 462 463 464 465 466 467 468 469 470 471 472 473 474 475 476 477 478 479 480 481 482 483 484 485 486 487 488 489 490 491 492 493 494 495 496 497 498 499 500 501 502 503 504 505 506 507 508 509 510 511 512 513 514 515 516 517 518 519 520 521 522 523 524 525 526 527 528 529 530 531 532 533 534 535 536 537 538 539 540 541 542 543 544 545 546 547 548 549 550 551 552 553 554 555 556 557 558 559 560 561 562 563 564 565 566 567 568 569 570 571 572 573 574 575 576 577 578 579 580 581 582 583 584 585 586 587 588 589 590 591 592 593 594 595 596 597 598 599 600 601 602 603 604 605 606 607 608 609 610 611 612 613 614 615 616 617 618 619 620 621 622 623 624 625 626 627 628 629 630 631 632 633 634 635 636 637 638 639 640 641 642 643 644 645 646 647 648 649 650 651 652 653 654 655 656 657 658 659 660 661 662 663 664 665 666 667 668 669 670 671 672 673 674 675 676 677 678 679 680 681 682 683 684 685 686 687 688 689 690 691 692 693 694 695 696 697 698 699 700 701 702 703 704 705 706 707 708 709 710 711 712 713 714 715 716 717 718 719 720 721 722 723 724 725 726 727 728 729 730 731 732 733 734 735 736 737 738 739 740 741 742 743 744 745 746 747 748 749 750 751 752 753 754 755 756 757 758 759 760 761 762 763 764 765 766 767 768 769 770 771 772 773 774 775 776 777 778 779 780 781 782 783 784 785 786 787 788 789 790 791 792 793 794 795 796 797 798 799 800 801 802 803 804 805 806 807 808 809 810 811 812 813 814 815 816 817 818 819 820 821 822 823 824 825 826 827 828 829 830 831 832 833 834 835 836 837 838 839 840 841 842 843 844 845 846 847 848 849 850 851 852 853 854 855 856 857 858 859 860 861 862 863 864 865 866 867 868 869 870 871 872 873 874 875 876 877 878 879 880 881 882 883 884 885 886 887 888 889 890 891 892 893 894 895 896 897 898 899 900 901 902 903 904 905 906 907 908 909 910 911 912 913 914 915 916 917 918 919 920 921 922 923 924 925 926 927 928 929 930 931 932 933 934 935 936 937 938 939 940 941 942 943 944 945 946 947 948 949 950 951 952 953 954 955 956 957 958 959 960 961 962 963 964 965 966 967 968 969 970 971 972 973 974 975 976 977 978 979 980 981 982 983 984 985 986 987 988 989 990 991 992 993 994 995 996 997 998 999 1000

а. Подвалы магазиновъ.
 б. Помѣщеніе духов. печи.
 с. Дворнику.
 д. Подвалы для квартиръ.
 е. Магазины.
 ф. Сѣни.
 г. Комнаты при магазинахъ.
 х. Кухня.

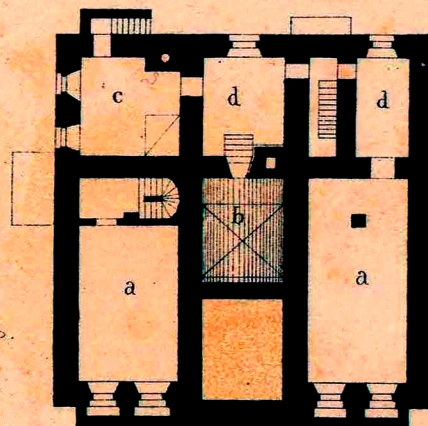

Подвальный этажъ.

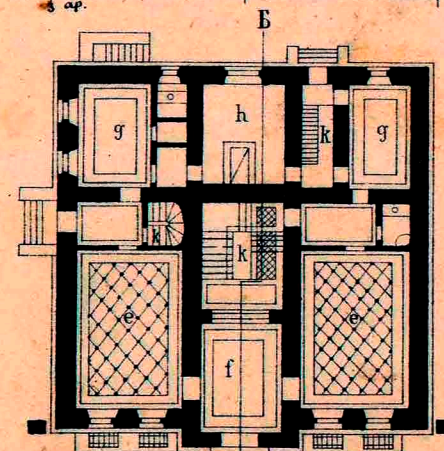

1-й этажъ.

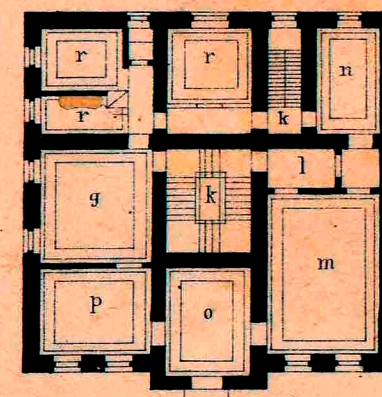

2-й этажъ.

к. Лѣстницы.
 л. Прихожая.
 м. Залъ.
 н. Кабинетъ.
 о. Гостинная.
 р. Спальня.
 у. Дѣтская.

C $\frac{32}{71}$



к 37990-30

РАЗРѢЗЪ по линіи А Б.

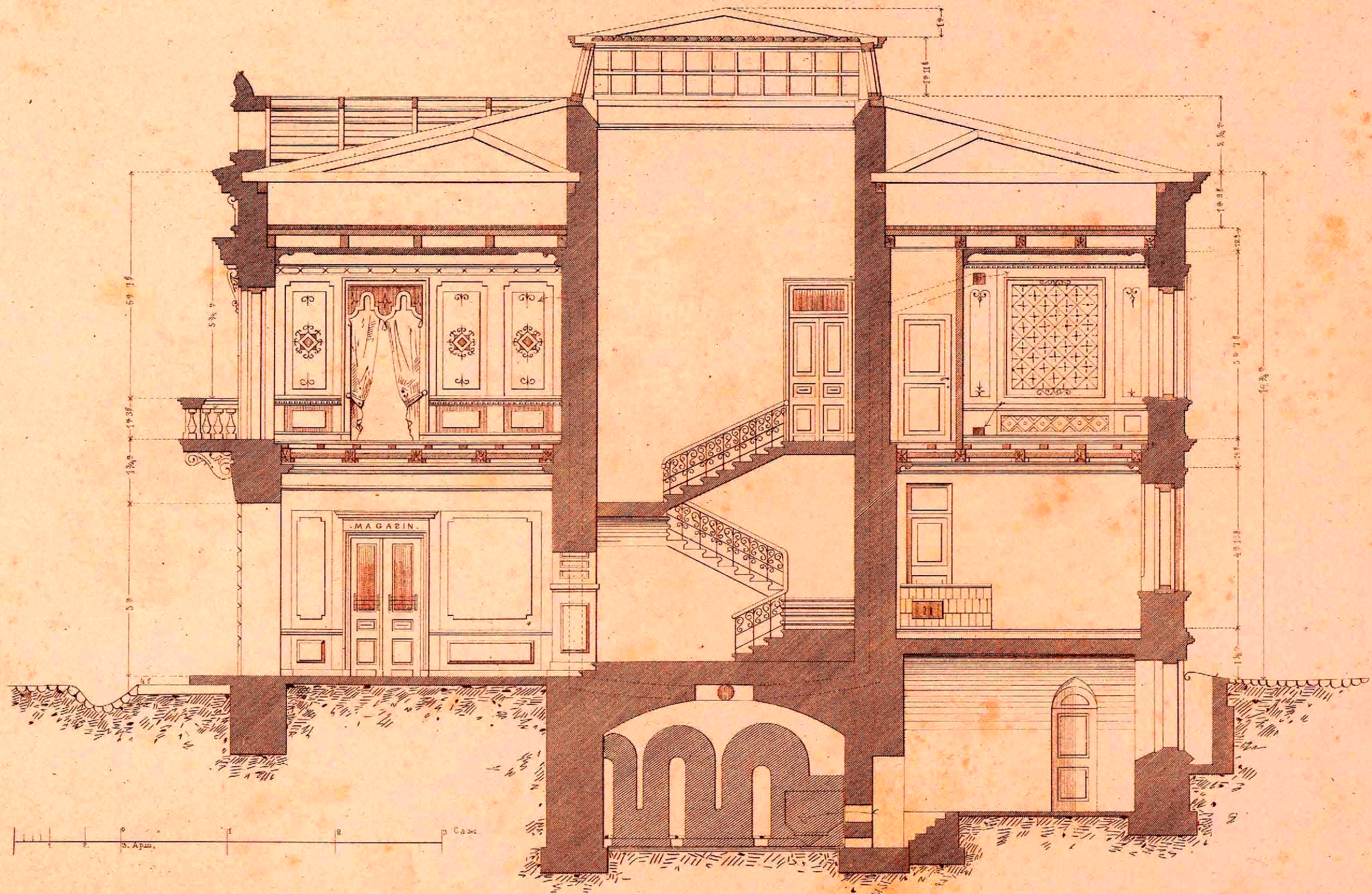

C 32
71



Детали къ проекту лис.1.

Фиг. 1.

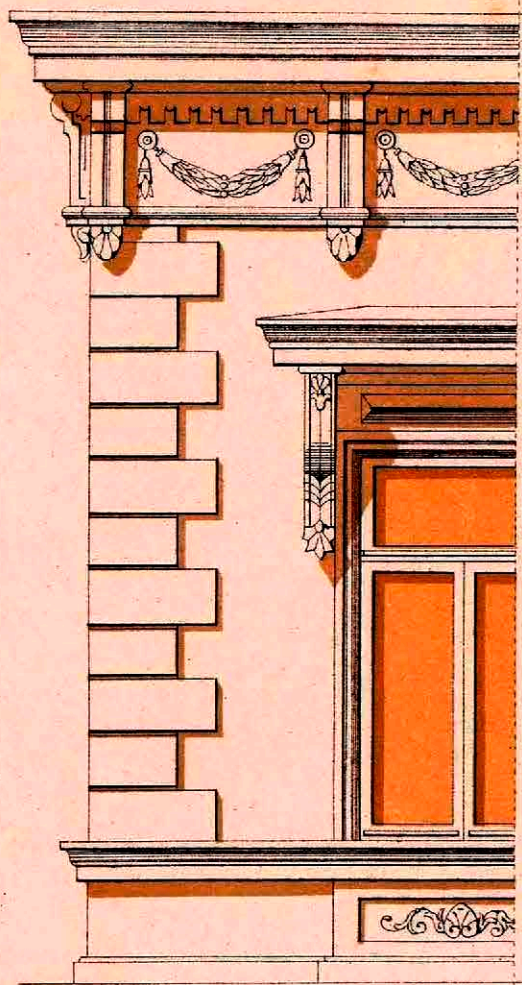

Фиг. 2.

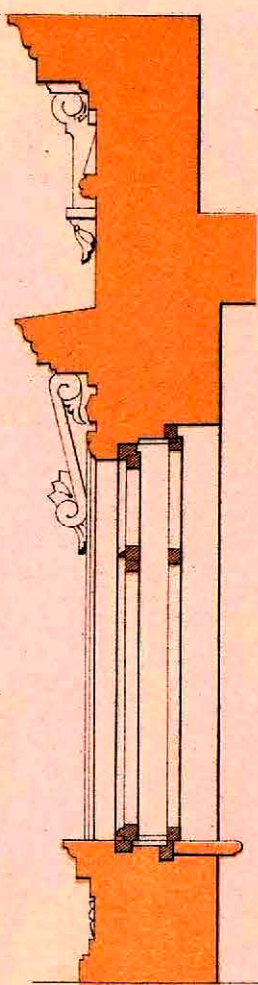

Фиг. 7.

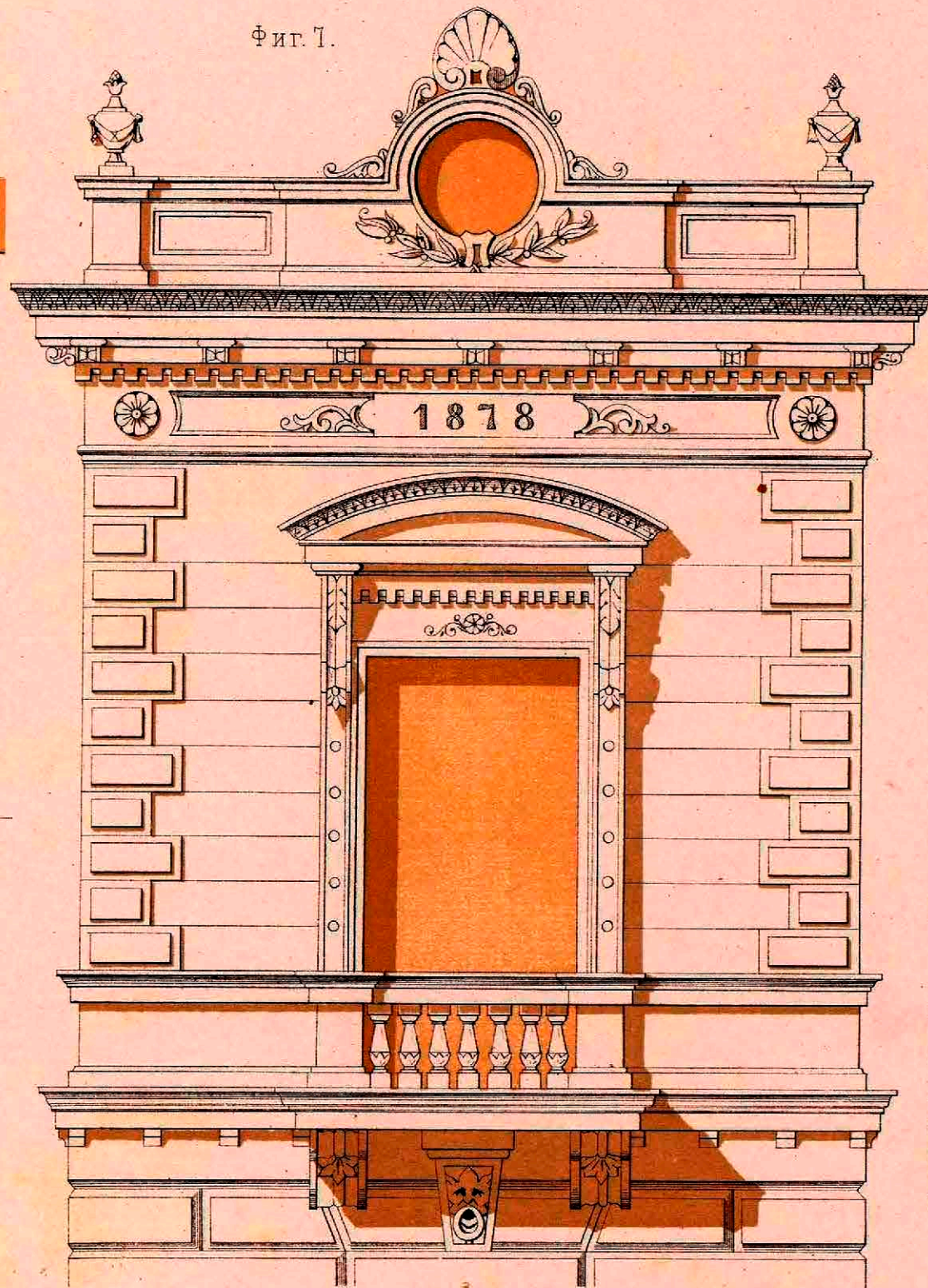

Фиг. 4.

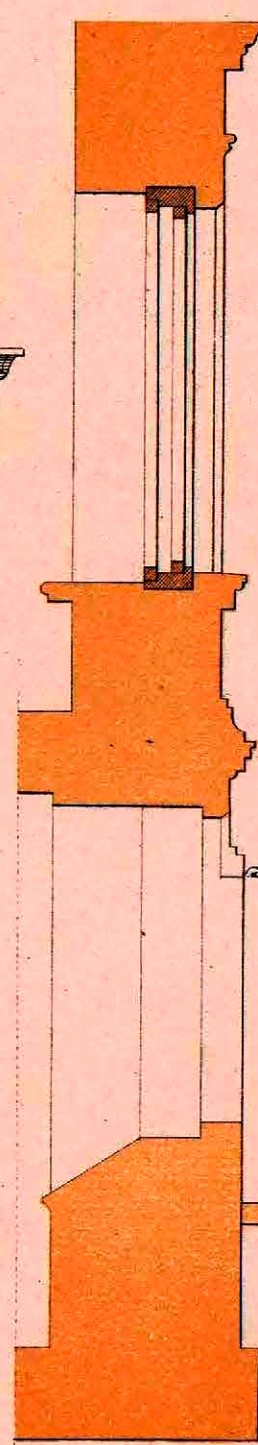

Фиг. 5.



Фиг. 3.

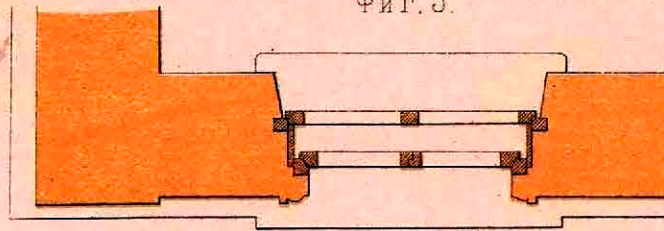

Фиг. 6.

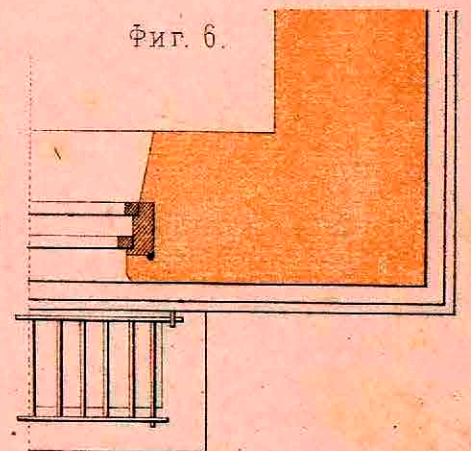

C $\frac{32}{71}$

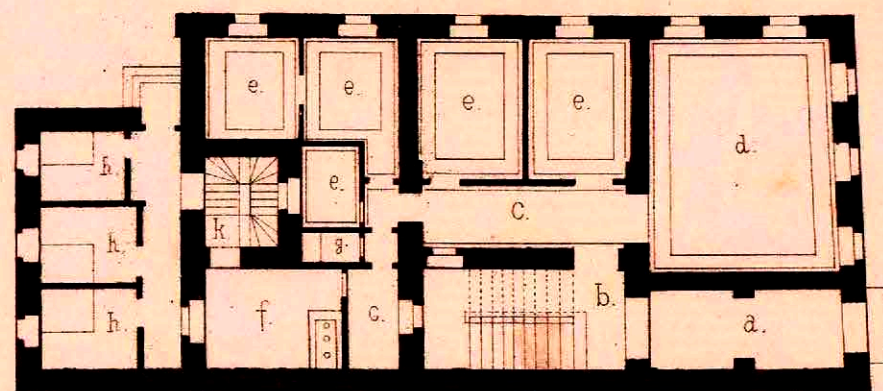
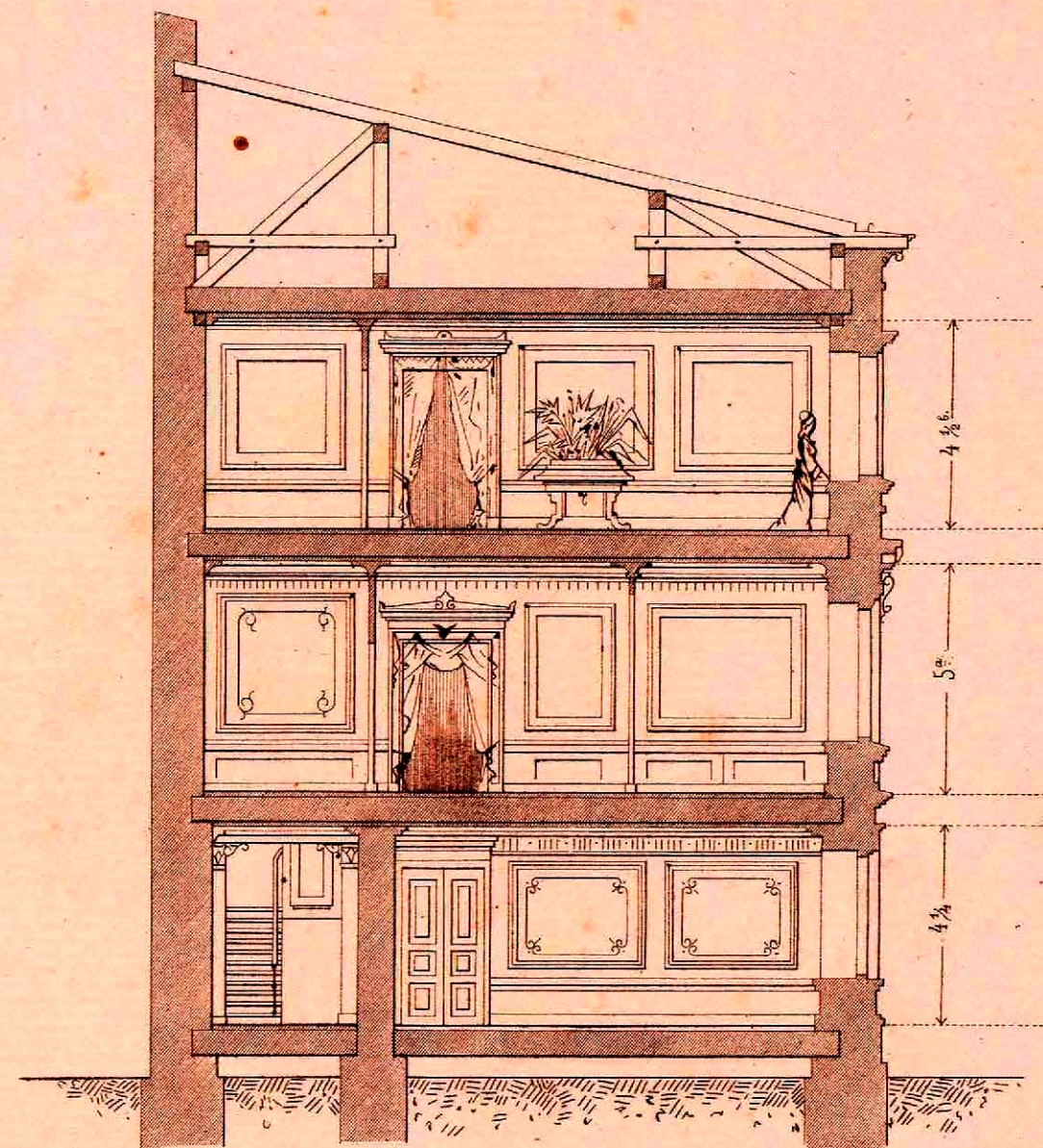
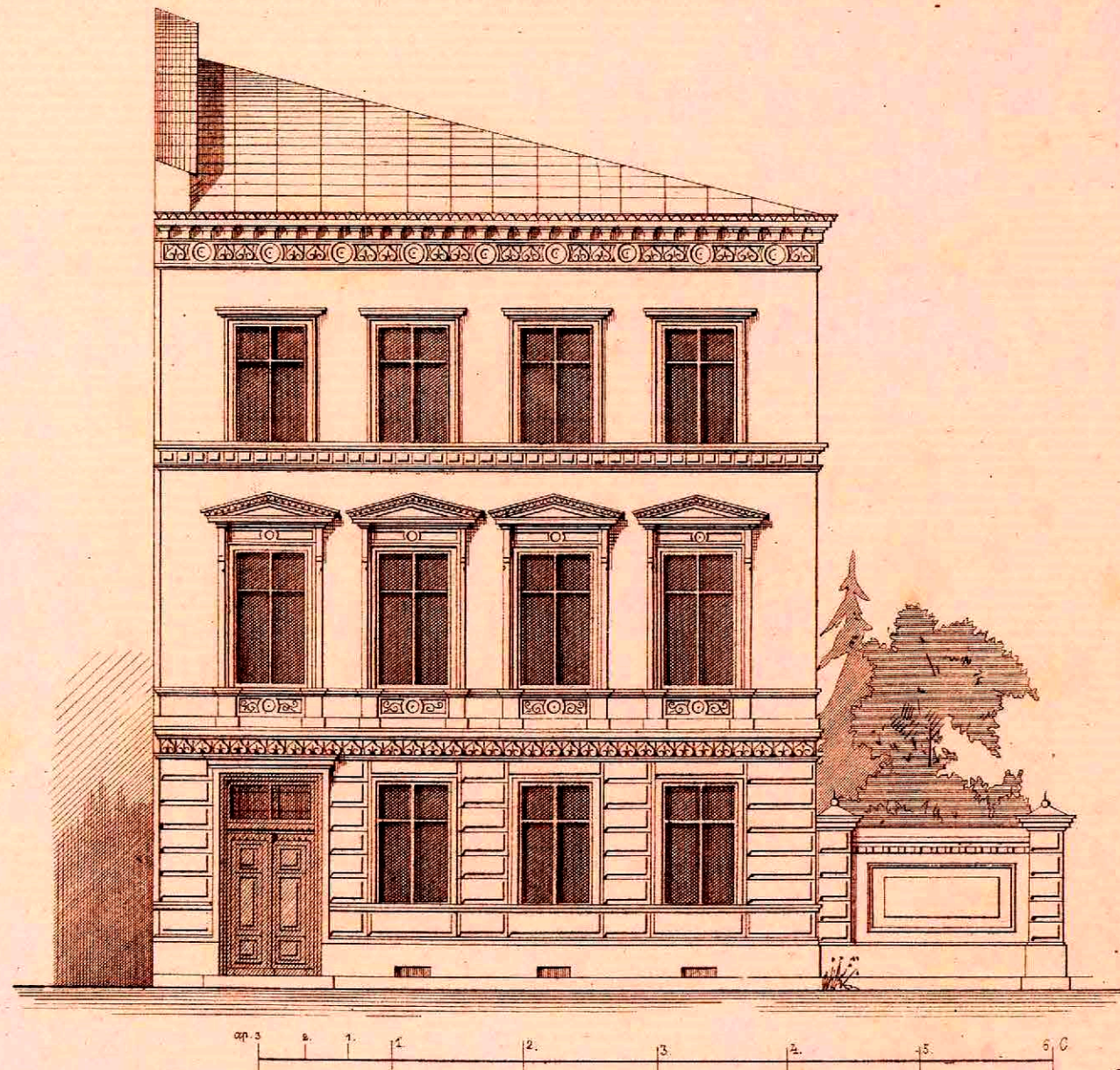

1. Этажъ.

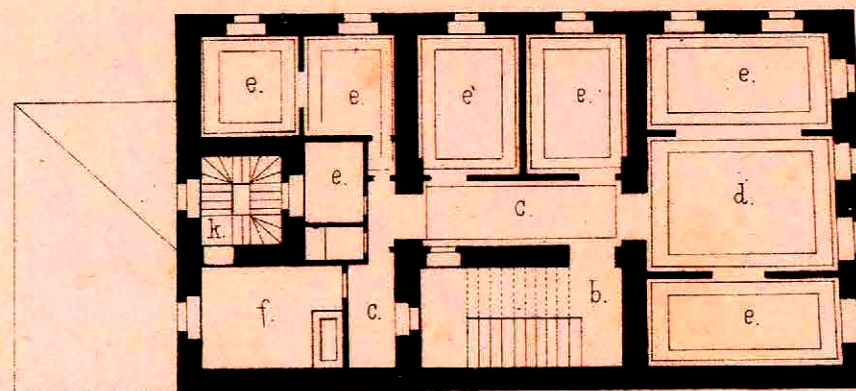

2. Этажъ.

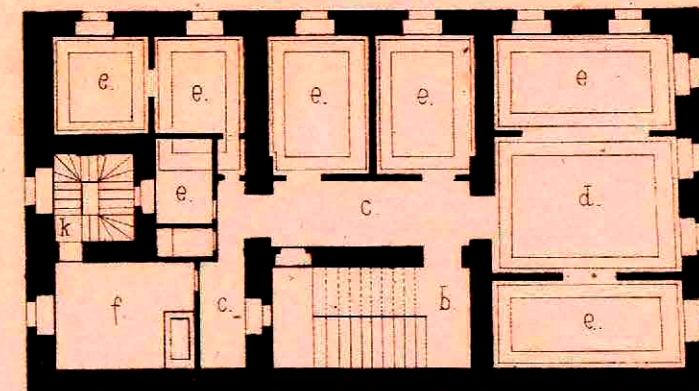

3. Этажъ.

Handwritten text, possibly a signature or date, in the bottom left corner.

Handwritten text, possibly a signature or date, in the bottom center.

C $\frac{32}{71}$



Проектъ
Городскаго дома.



Масштабъ



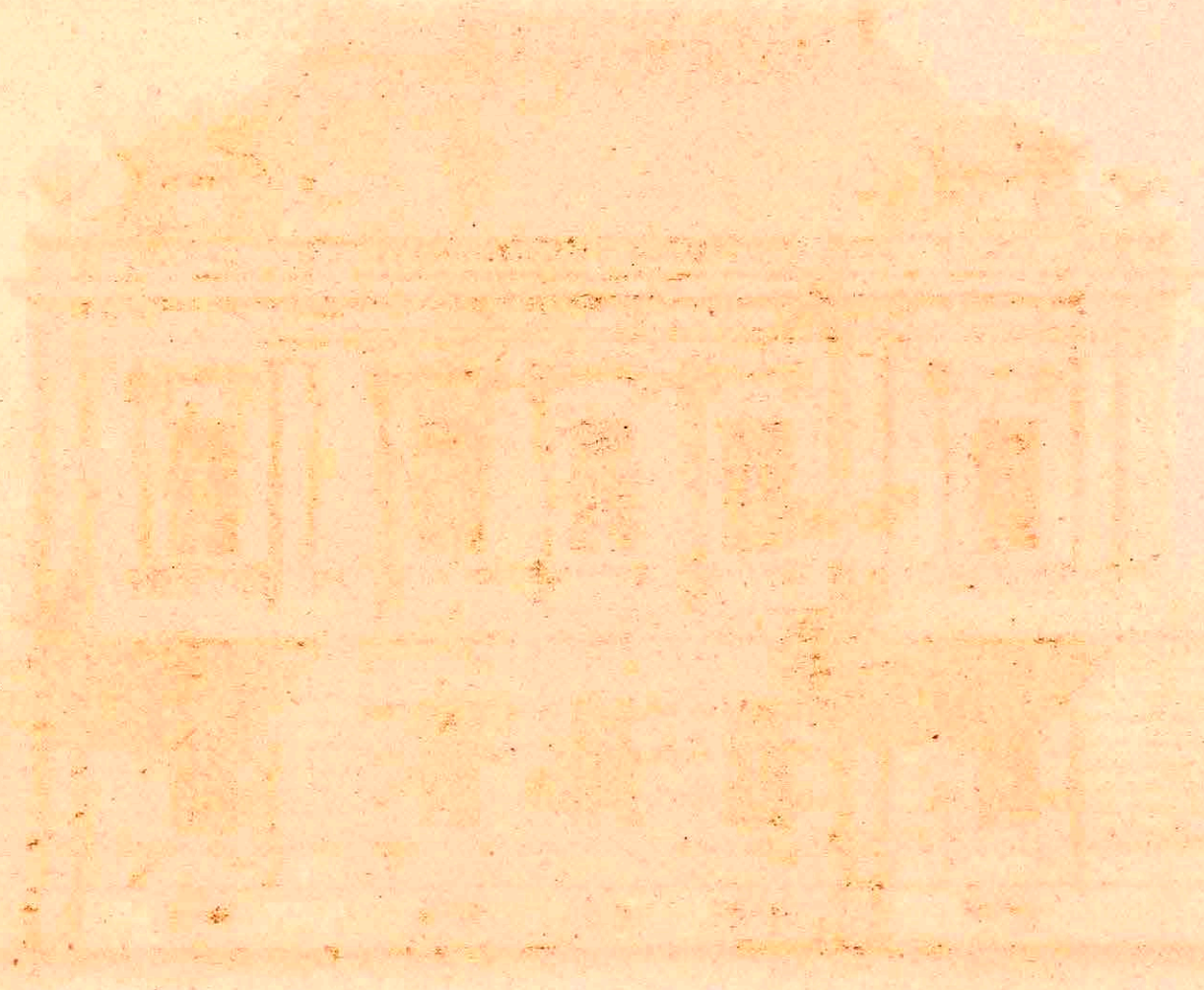

C $\frac{32}{71}$



ДЕТАЛИ КЪ ЛИСТУ № 5.

Разрѣзь по А.Б.

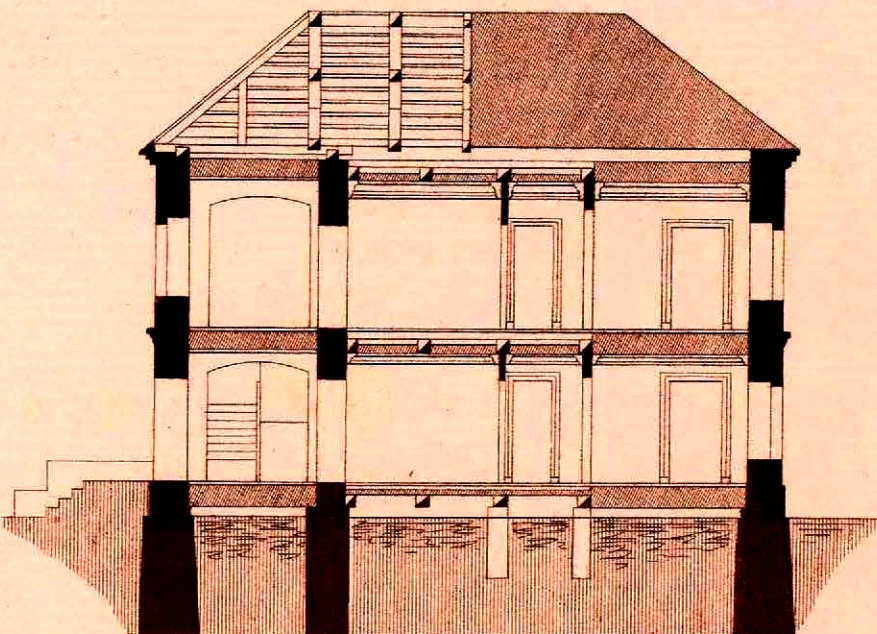

- а. Прихожая.
- б. Приемная
- с. Гостинная.
- д. Кабинетъ.
- е. Столовая.
- ф. Спальня.
- г. Спальня.

1. Этажъ.

- н. Дѣтская.
- к. Кухня.
- л. Парадная лестница.
- м. Ретиратъ.
- п. Черная лестница.
- о. Корридоръ.
- р. Крыльцо.

2. Этажъ.

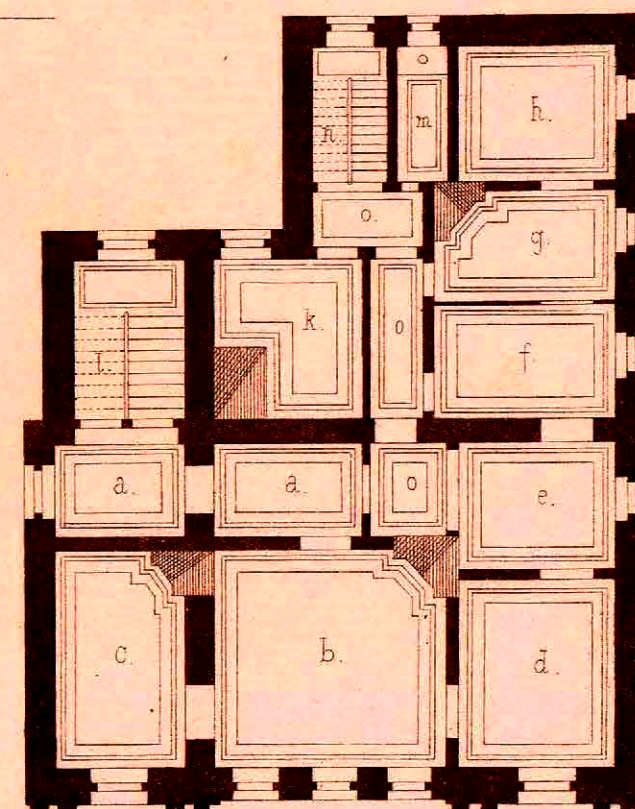
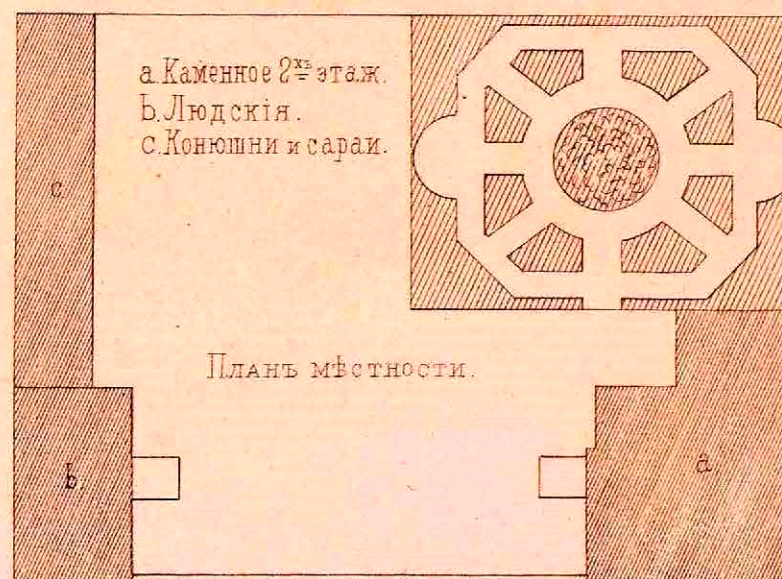
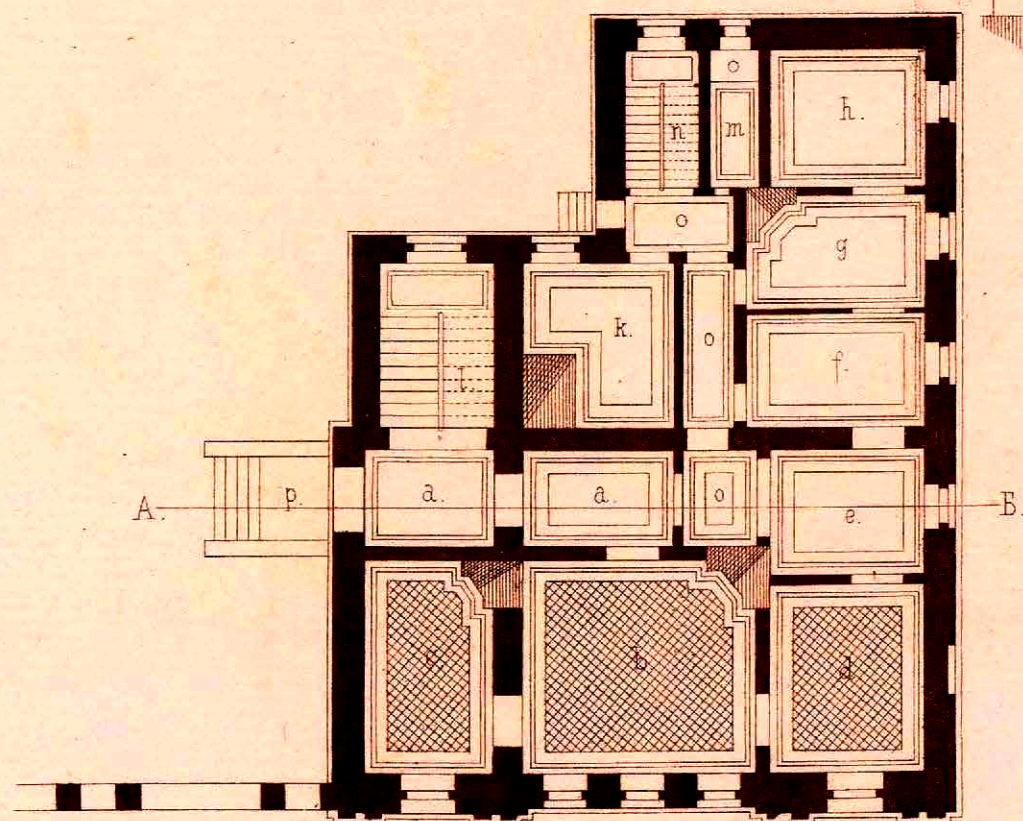

Масштабъ къ планамъ и Разрѣзу по л. А.Б.

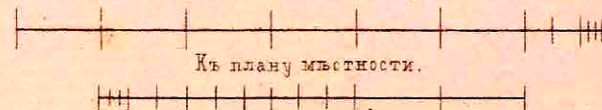

C $\frac{32}{71}$



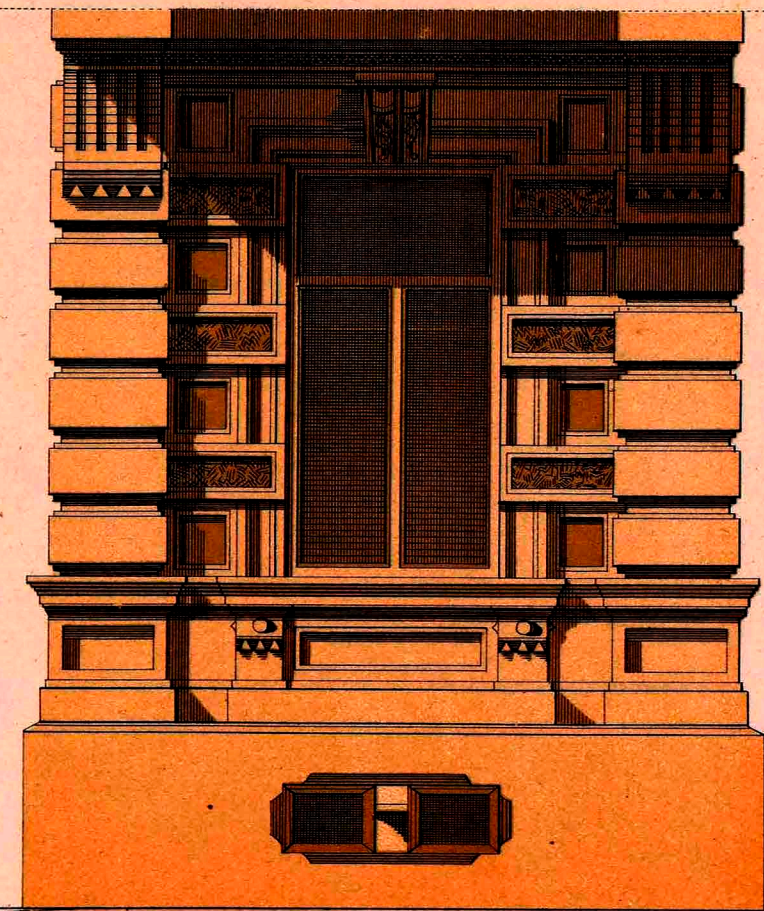
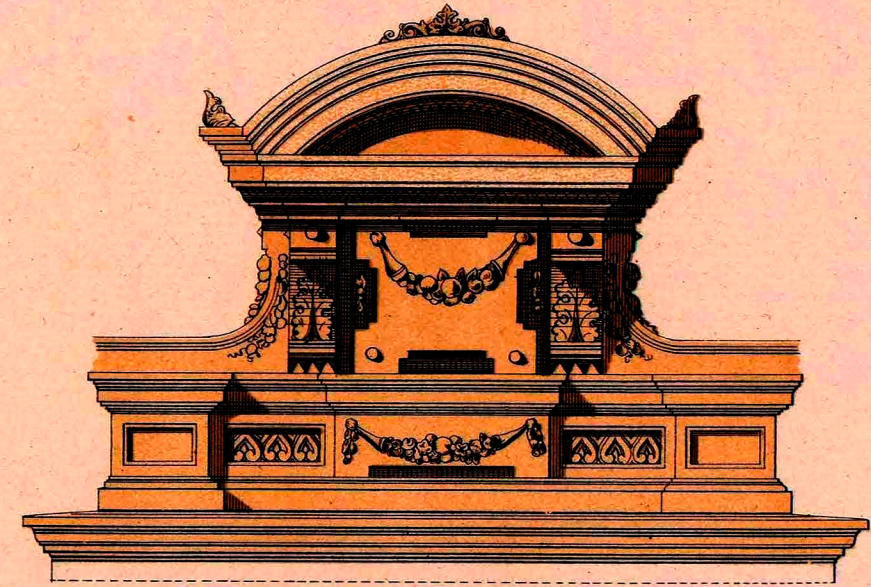
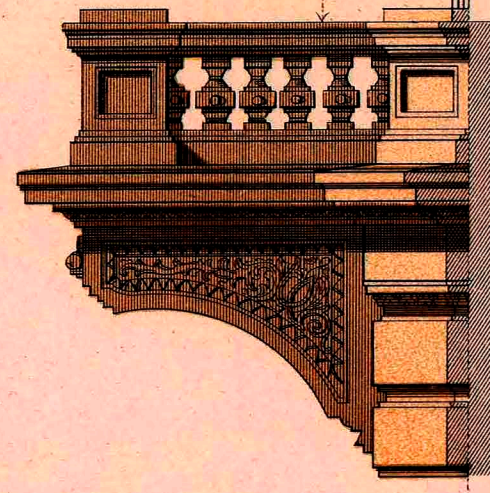

1 2 3 2 Сажа

C $\frac{32}{71}$



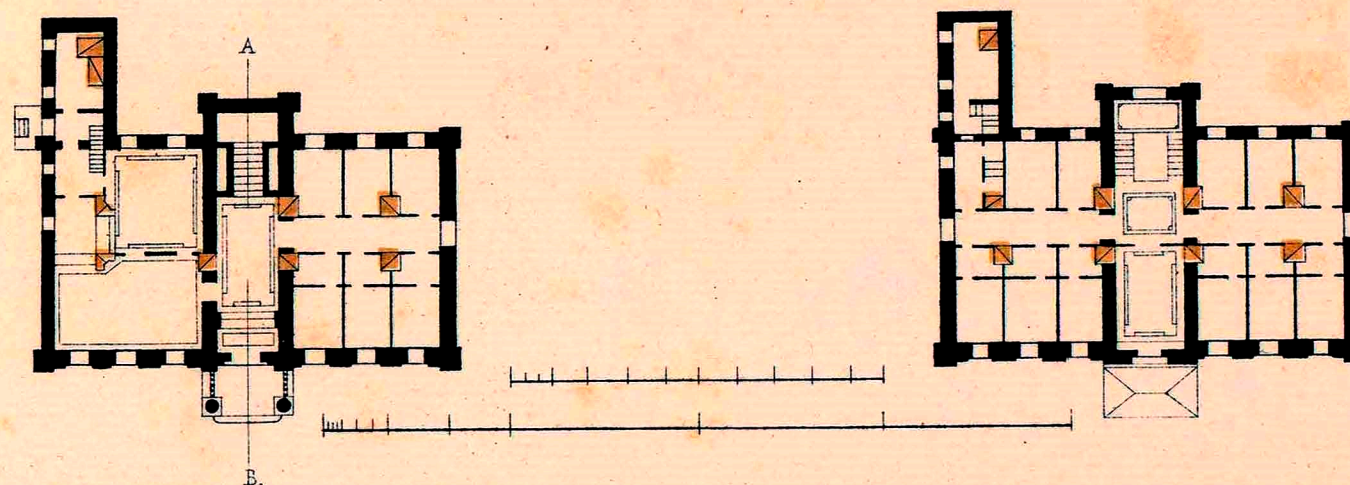
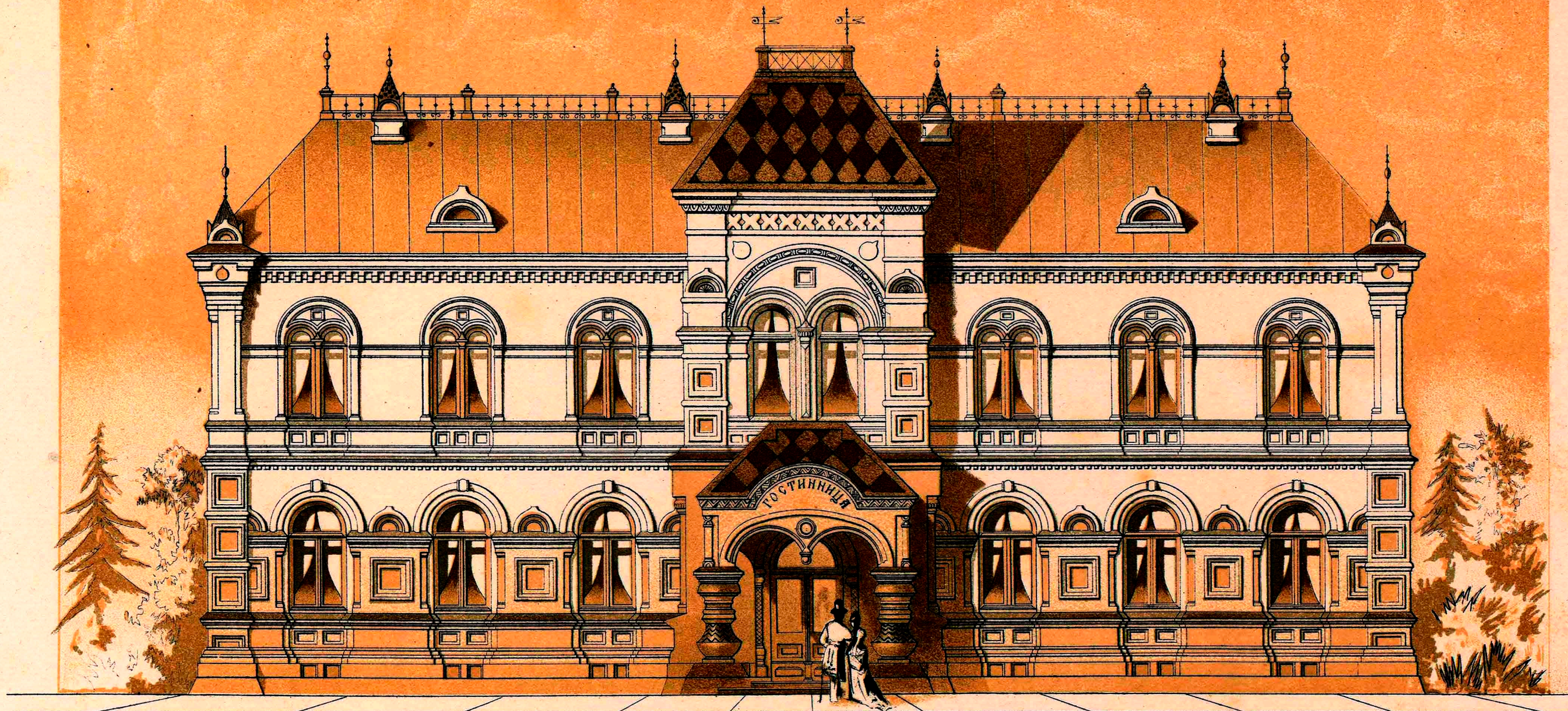

2

C $\frac{32}{71}$



Детали къ лис. №8.

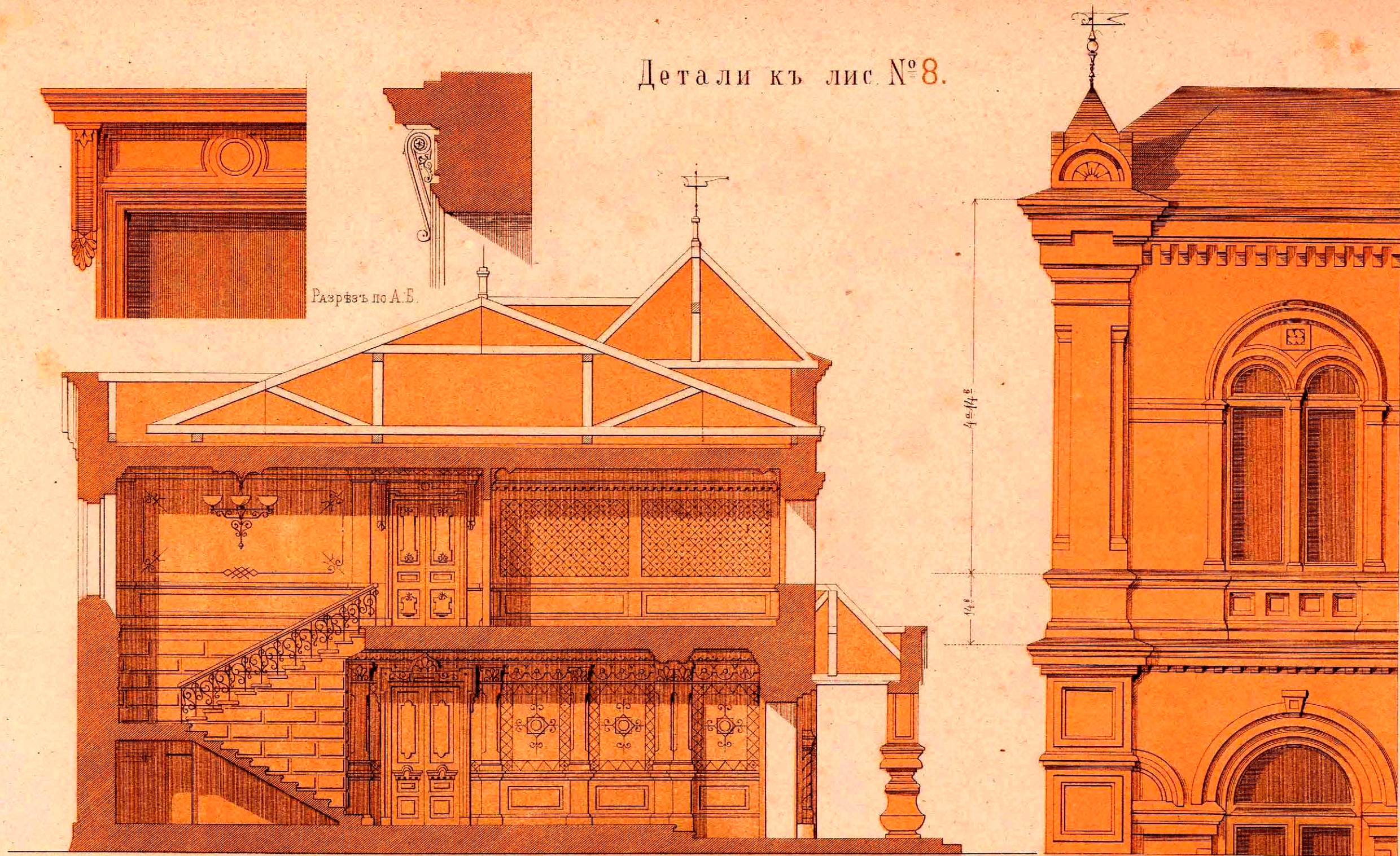

Маштабъ къ разрѣзу



Маштабъ къ деталямъ



C 32
71



ГОРОДСКОЙ ДОМЪ

для 4^х квартиръ.

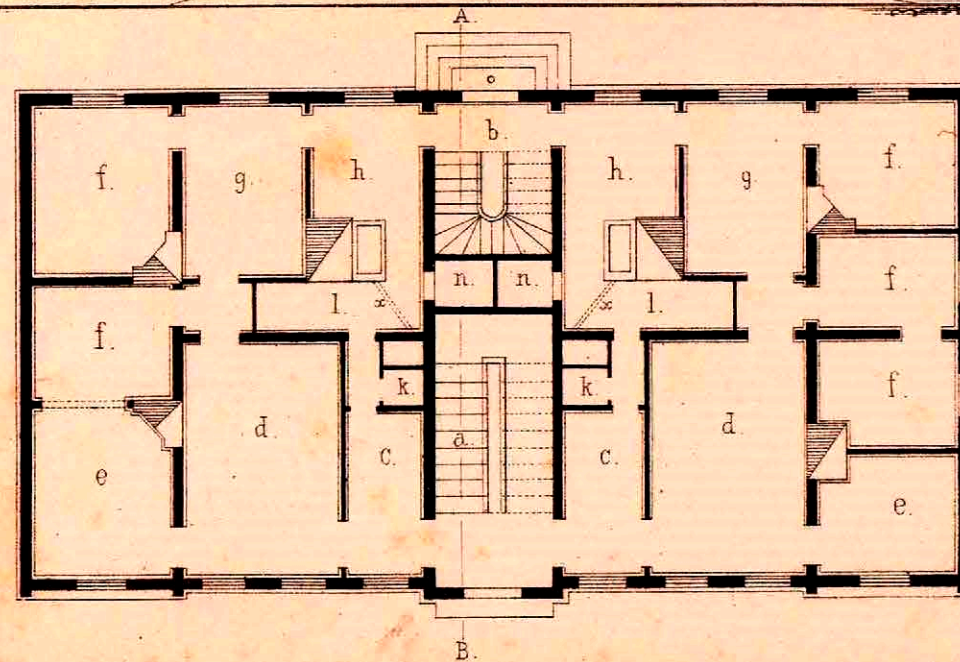
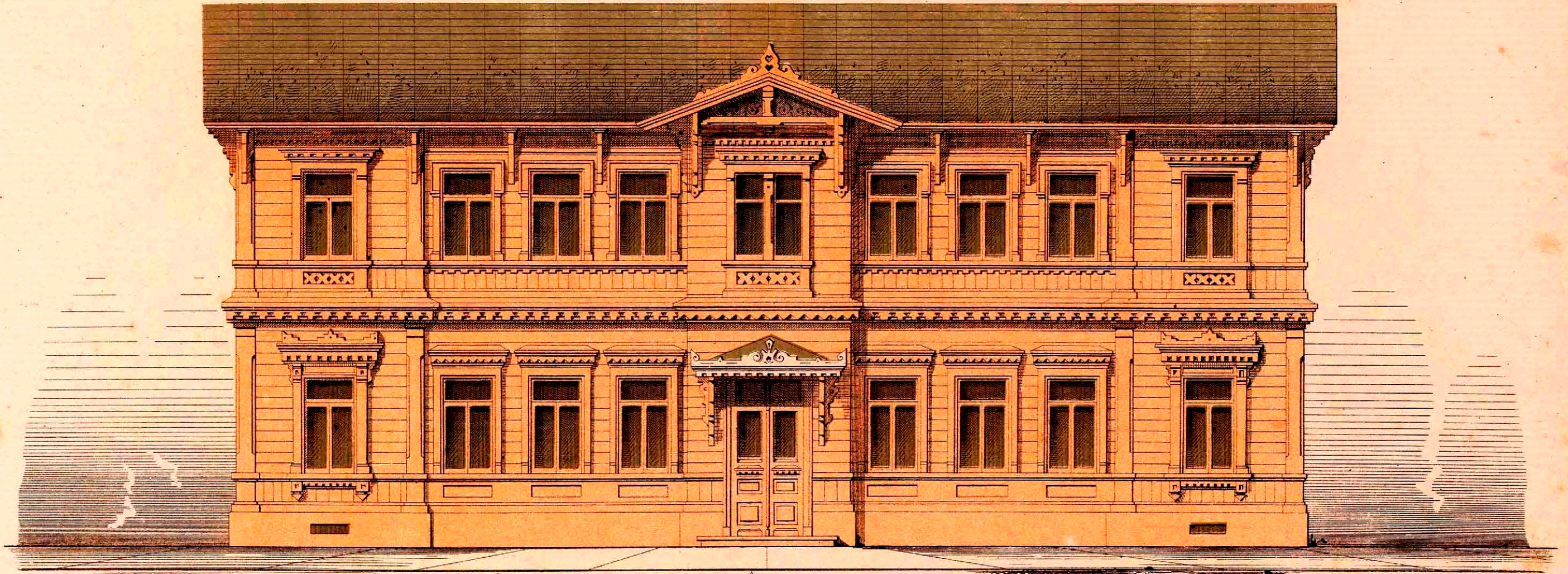

а. Парадная лестница.
б. Черная лестница.
в. Прихожая.
г. Приемная.
д. Кабинетъ.

Масштабъ для плана.



ф. Жилыя Комнаты.
г. Столовая.
д. Кухня.
е. Ретирадъ.
л. Для прислуги
н. Чуланы.

Масштабъ для фасада.

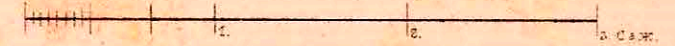

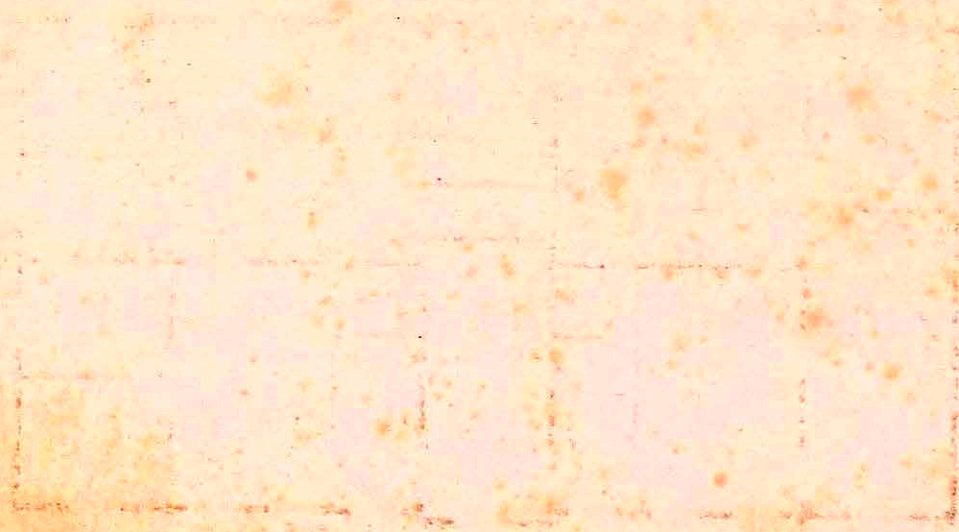

C 32
71



ГОРОДСКОЙ ДОМЪ.

Разрѣзь по А В.

Фиг. 1.

Устройство верхняго потолока.

Фиг. 2.

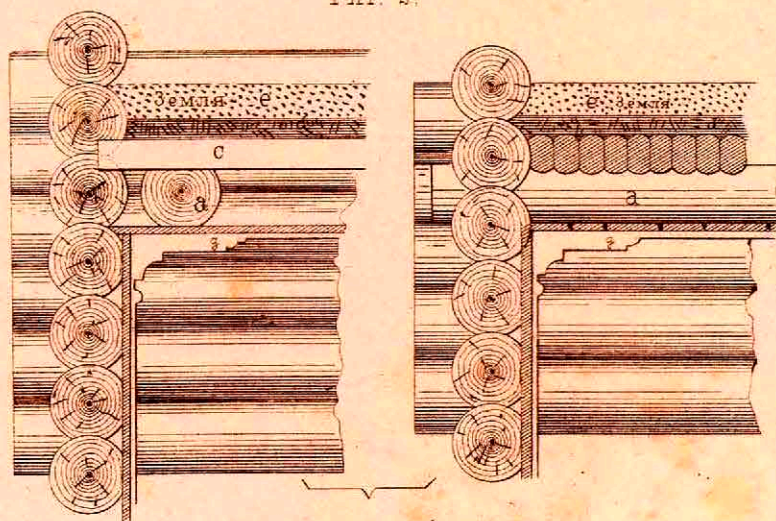

Врубki потолочныхъ балокъ.

Фиг. 3.

Фиг. 4.

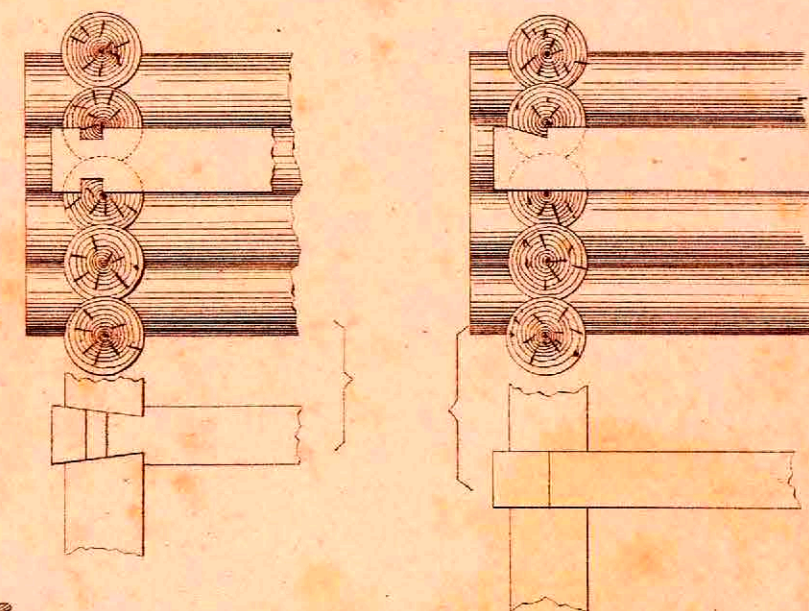

Къ Фиг. 2, 3 и 4

Къ Фиг. 5 и 6.

Фиг. 5.

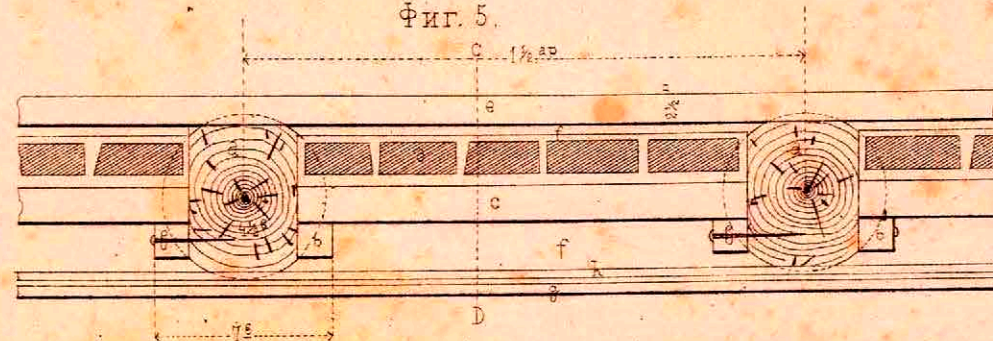

Устройство средняго потолока.

а. Балка
 б. Пришивные бруски,
 с. Лакать изъ 1½ досокъ.
 д. Смазка изъ кирпича.
 е. Чистый полъ.
 ф. Пустое пространство.
 г. Штукатурка.
 к. Подшивка.

Фиг. 6.

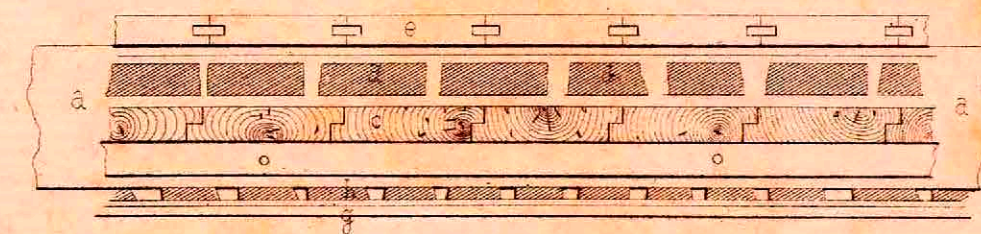

Разрѣзь по С Д

C 32
71



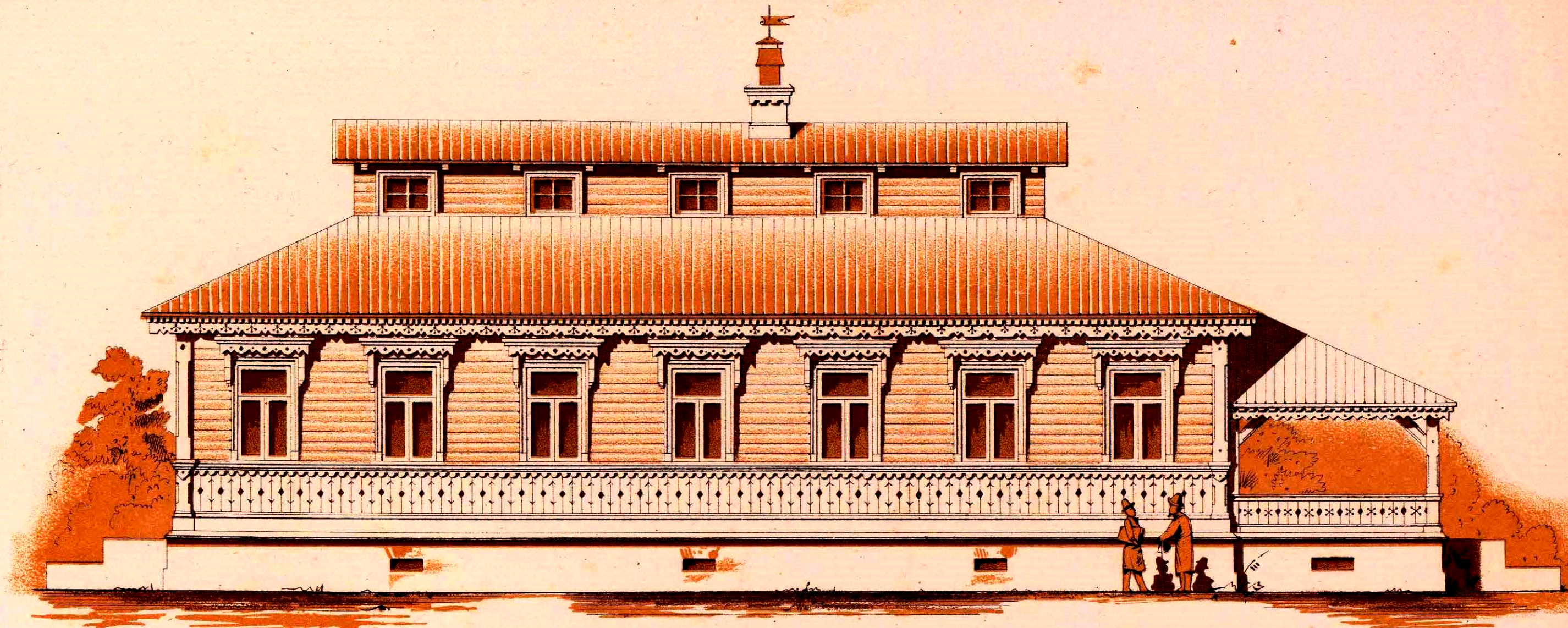

а. Прихожая.
 в. Корридоръ.
 с. Общая палата.
 д. Для трудно вольныхъ.
 л. Крыльцо.

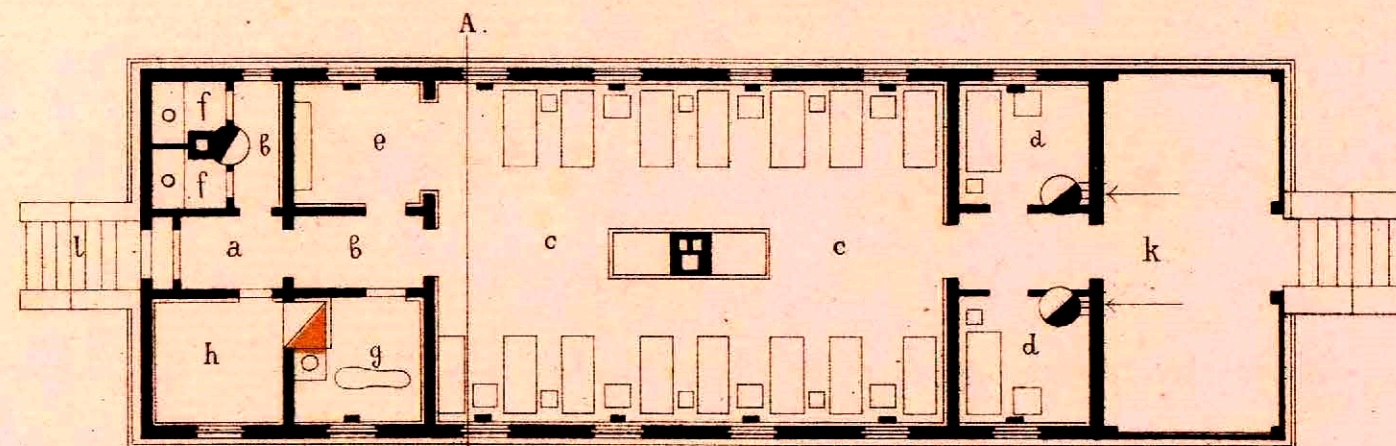

е. Умывальня.
 ф. Клозетъ.
 г. Ванная.
 и. Дежурная
 к. Терраса въ садъ.

В. Масштабъ къ Фасаду.

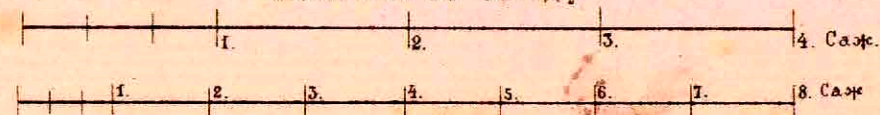



С 32/71

ГОРОДСКАЯ БОЛЬНИЦА.

Боковой видъ.

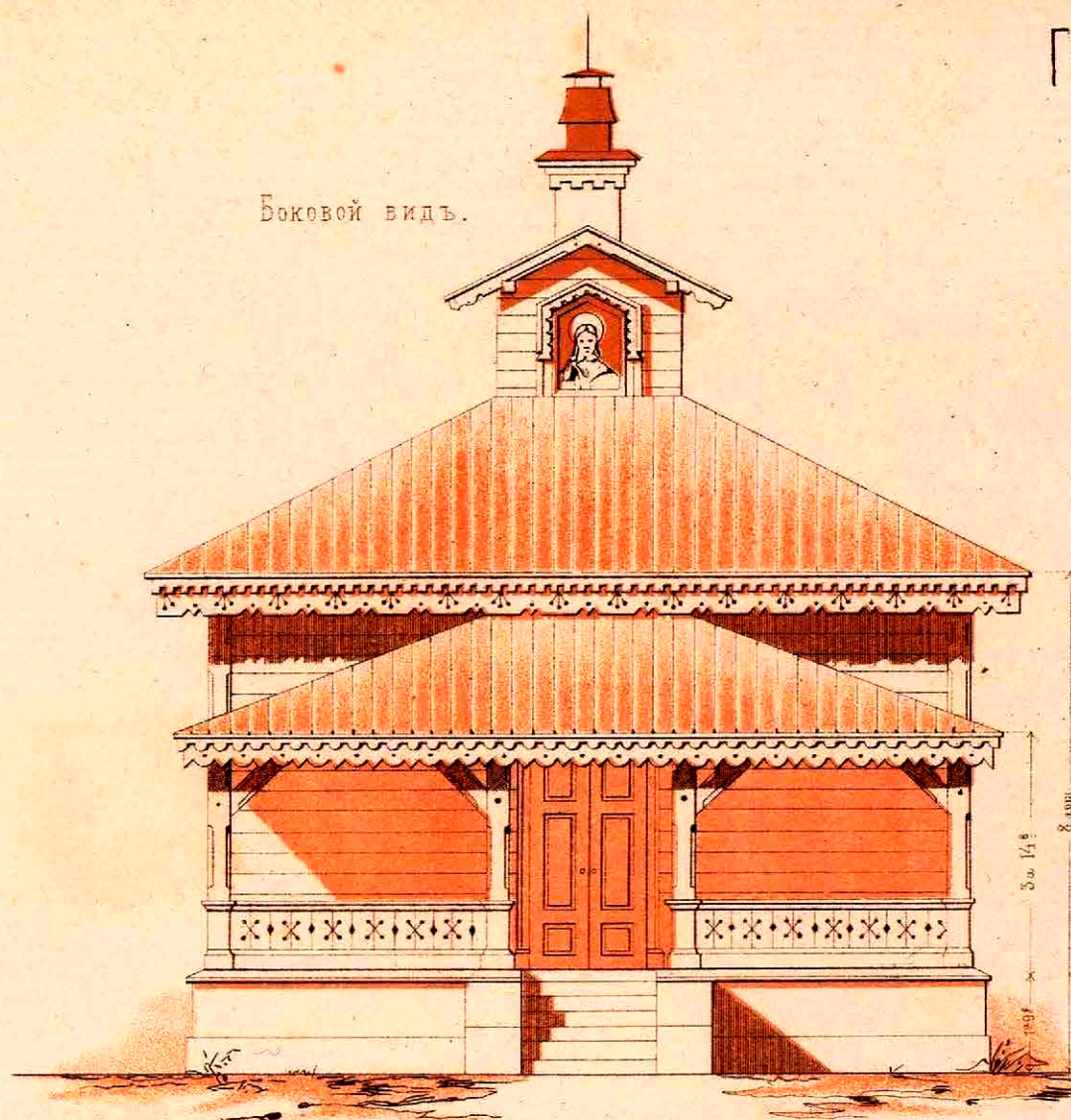

Разрѣзъ по А. В.

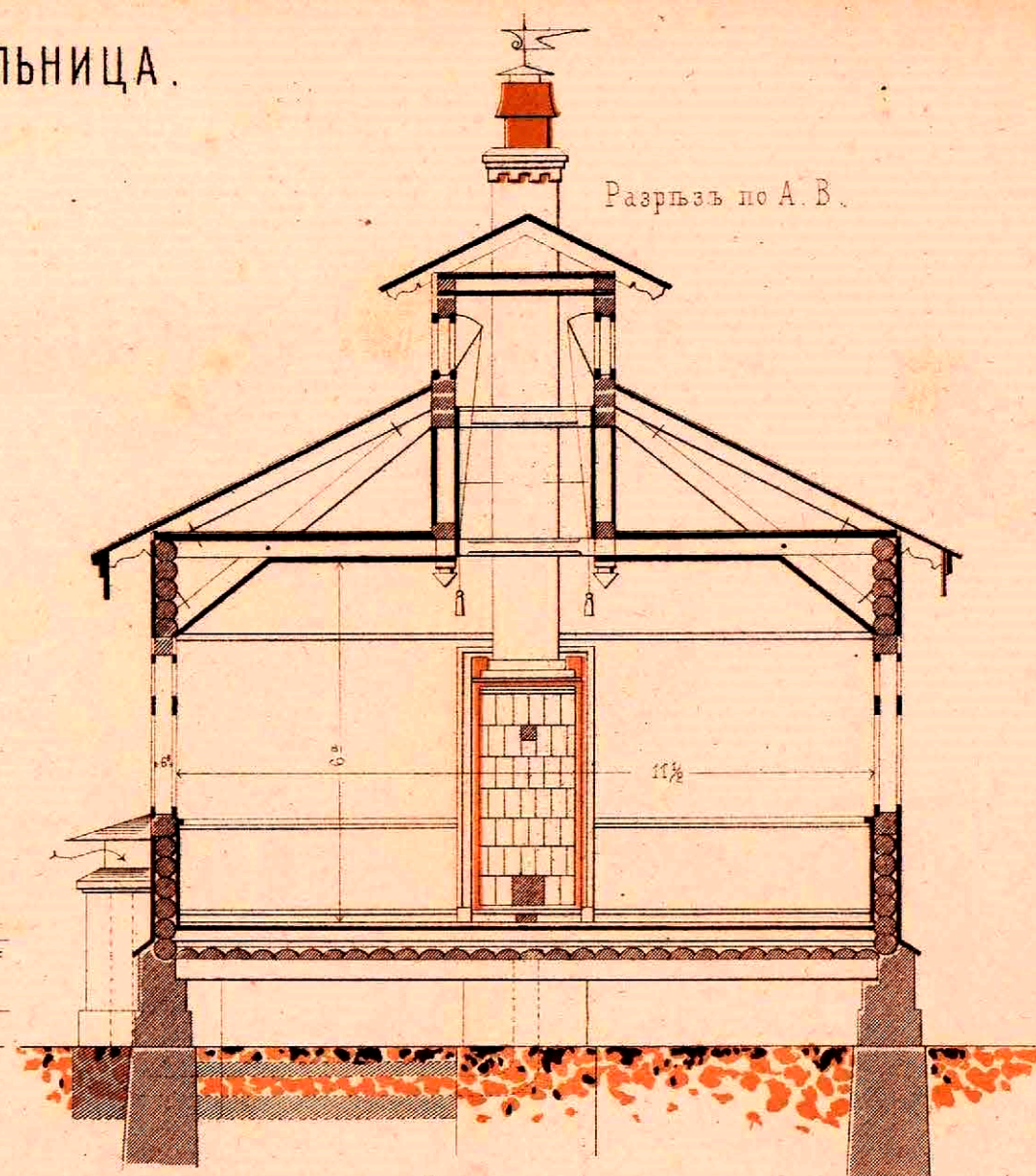

Воздухопріемникъ.

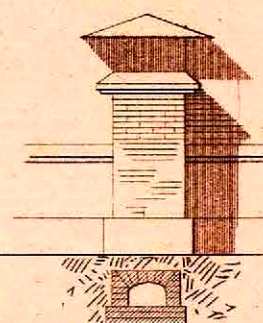

- а. Воздухопріемникъ.
 б. Воздухоприводный каналъ.
 в. Притокъ воздуха въ камеру.
 д. Вытяжная труба.
 е. Вытяжные каналы.

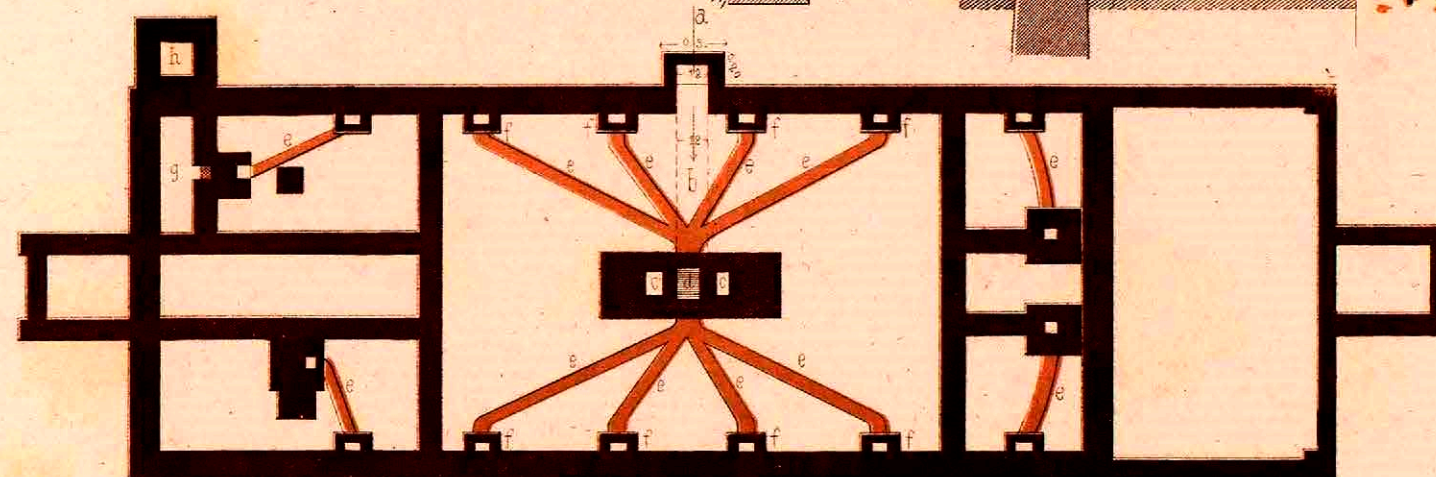

- ф. Устья вытяжныхъ каналовъ.
 г. Выгребная яма.
 и. Люкъ выгребной ямы.
 к. Вытяжка изъ выгребной ямы.
 л. Фундаменты подъ печи.

къ фасаду.

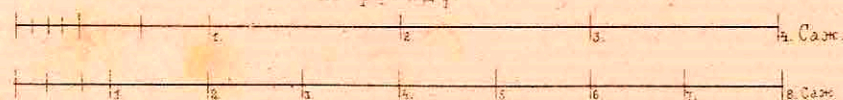

C 32
71



Флюгарка.

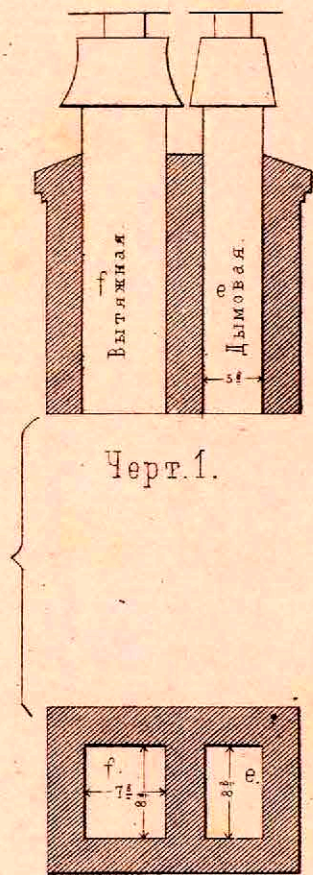

Черт. 1.

Разрѣзъ по С.Д.

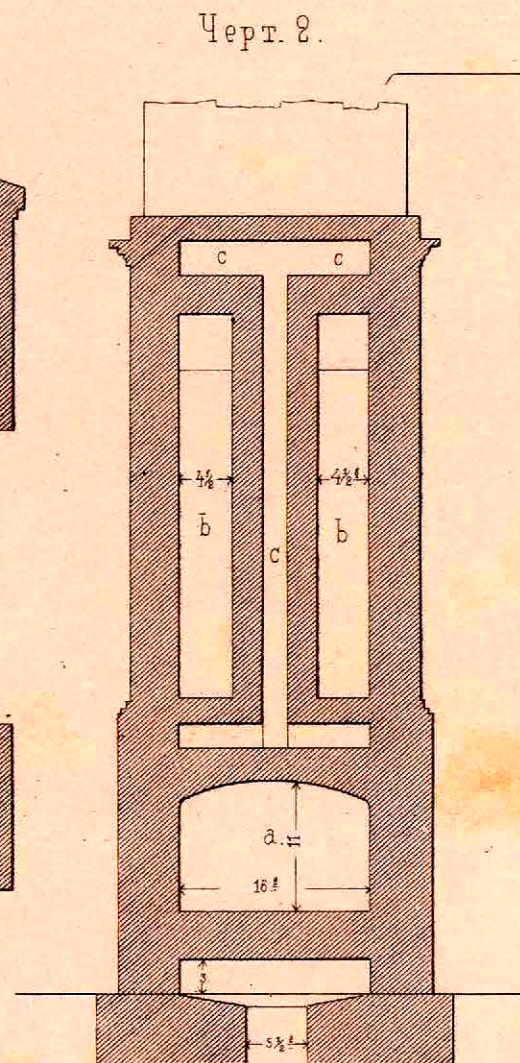

Разрѣзъ по Г.Н.

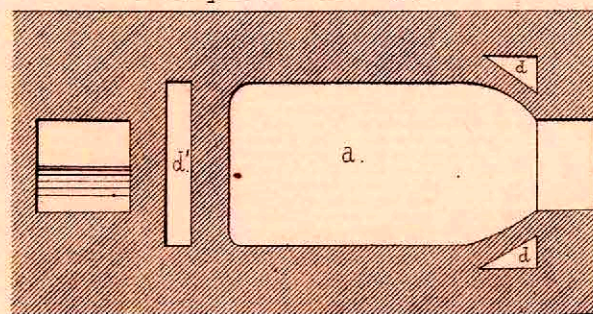

Черт. 9.

Полудуховая печь.

Разрѣзъ по А.В.

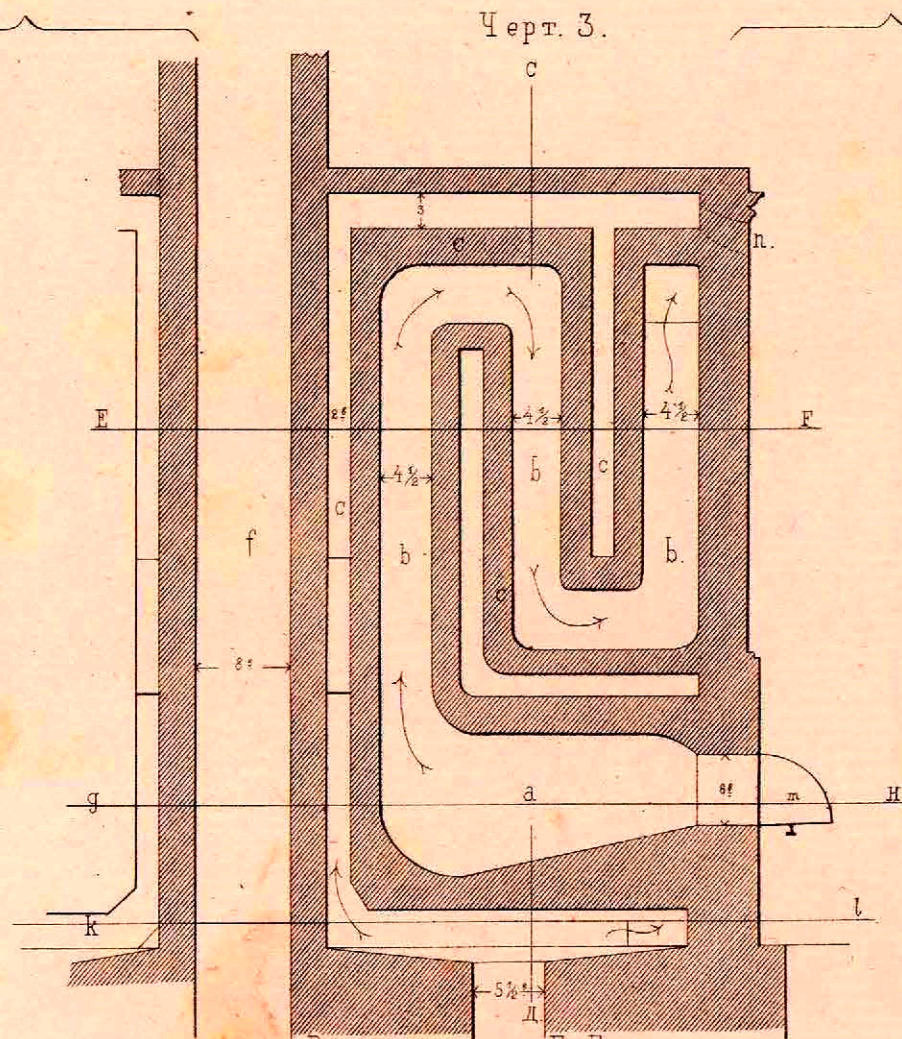

Разрѣзъ по Е.Р.

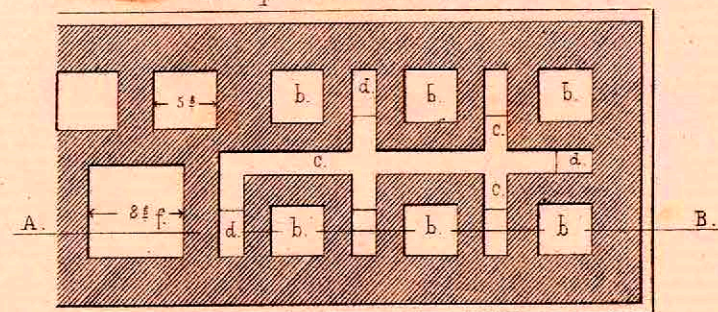

Черт. 8.

Боковой видъ.

Черт. 4.

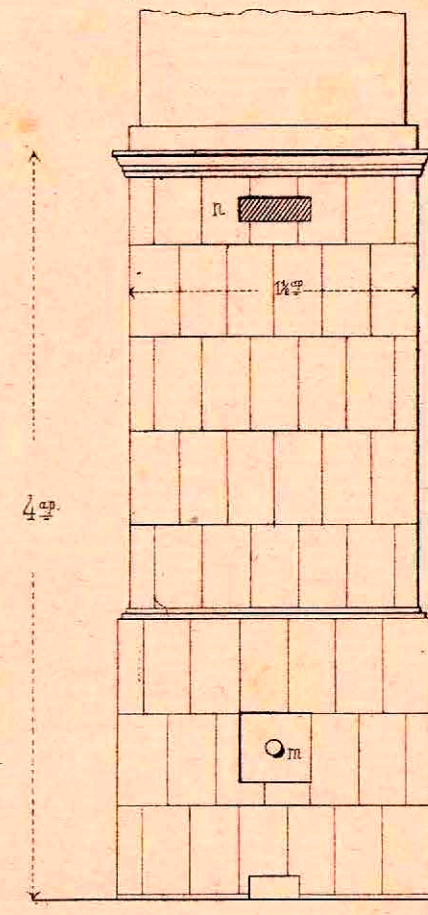

Разрѣзъ по К.Л.

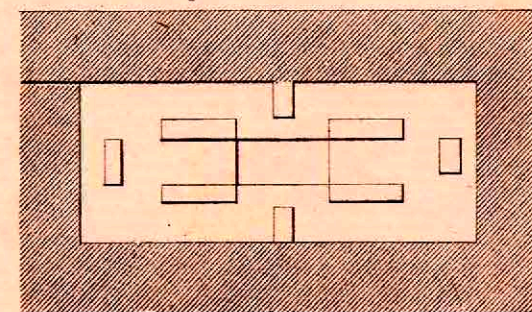

Черт. 7.

Регистръ.

Черт. 5.

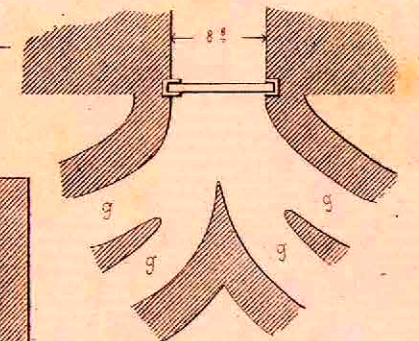
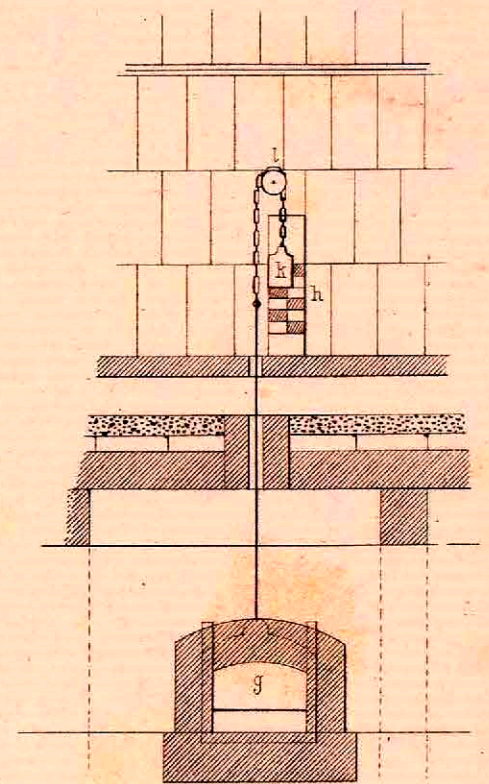

Черт. 6.

C $\frac{32}{71}$



ДОМЪ ЗЕМСКИХЪ УЧРЕЖДЕНІЙ

1/10 Н. В.

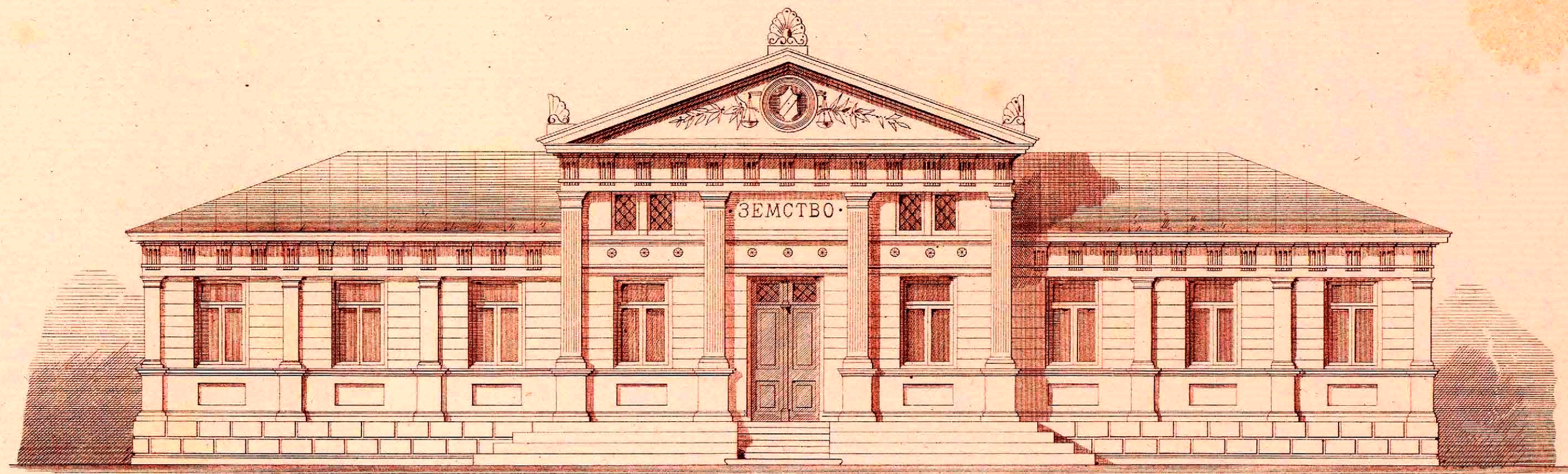

- 1. Прихожая.
- 2. Заль суда.
- 3. Судьямъ.
- 4. Присяжнымъ.
- 5. Земс. Управа.
- 6. Канцелярія.

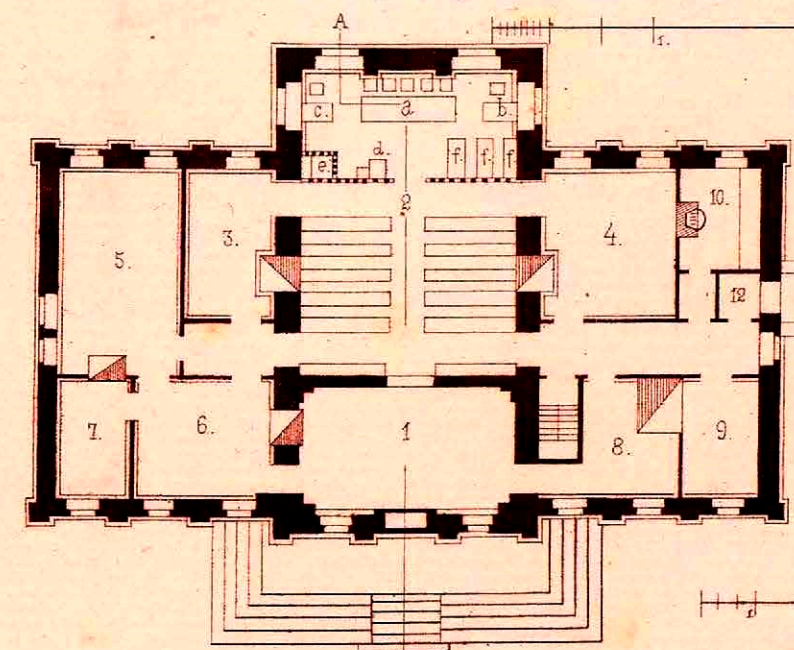

- а Судьи.
- б Прокуроръ.
- с Секретарь.
- д Защита.
- е Подсудимый.
- ф Присяжные.

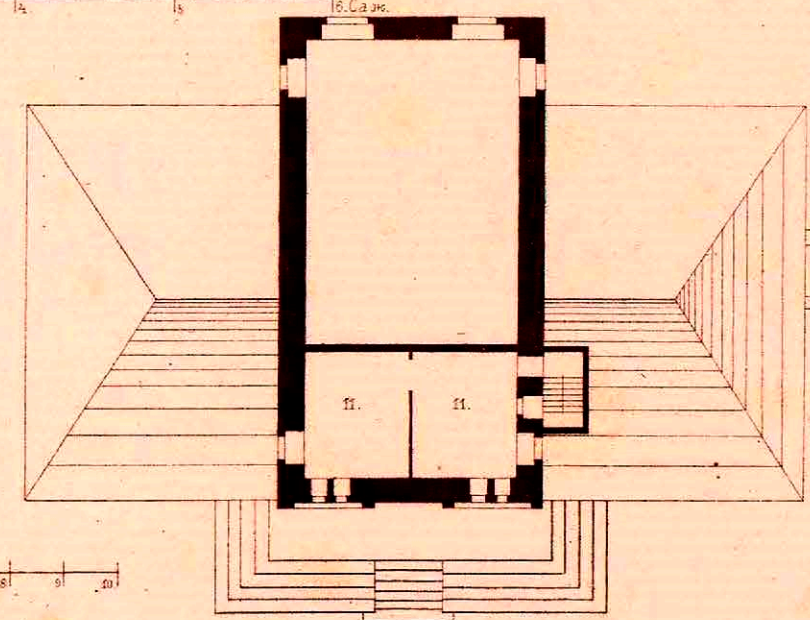

- 7. Бухгалтерская.
- 8. Сторожама.
- 9. Подсудимымъ.
- 10. Ретирадъ.
- 11. Архивъ.
- 12. Черн. входъ.

15

C $\frac{32}{71}$



ДОМЪ ЗЕМСКИХЪ УЧРЕЖДЕНИИ

Разрѣзъ по А. В.

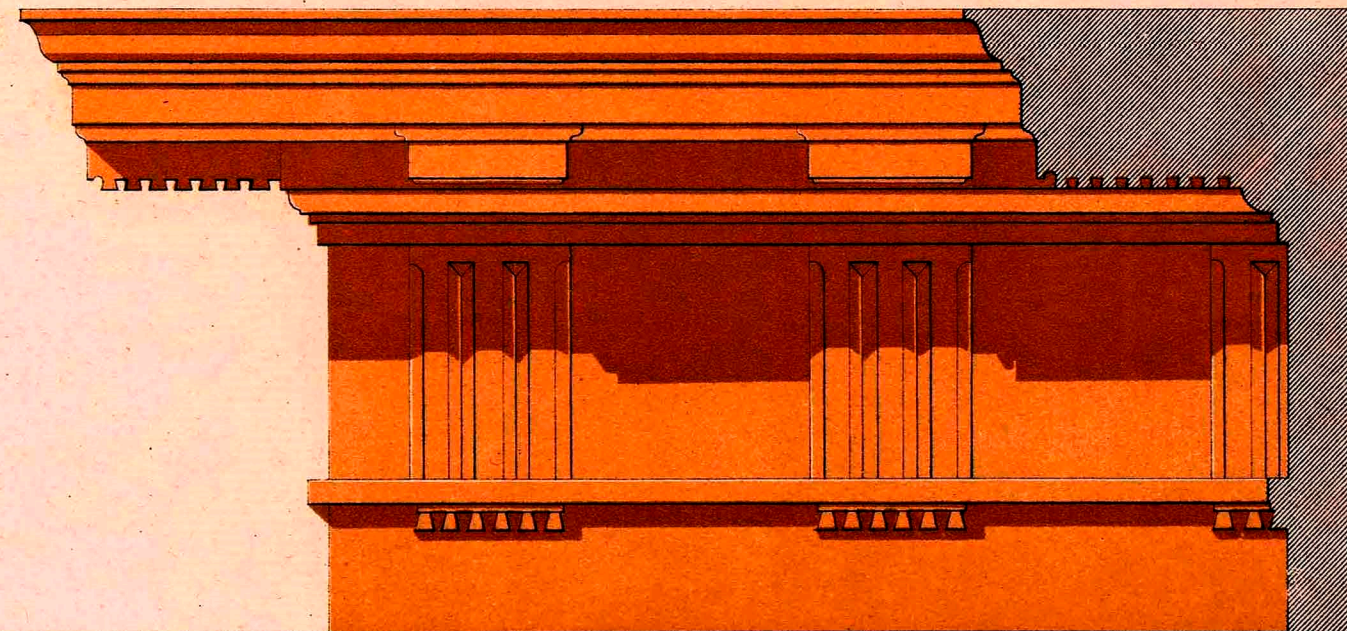
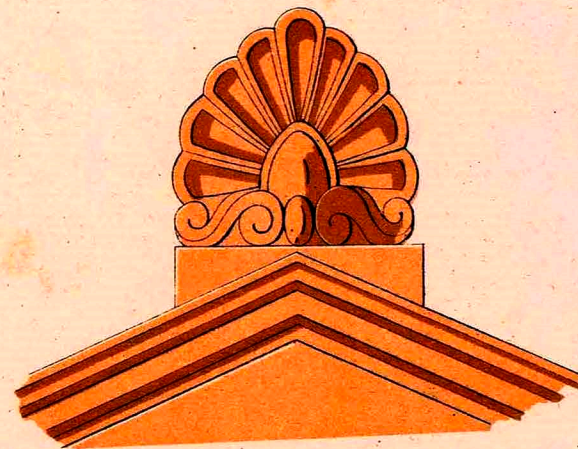
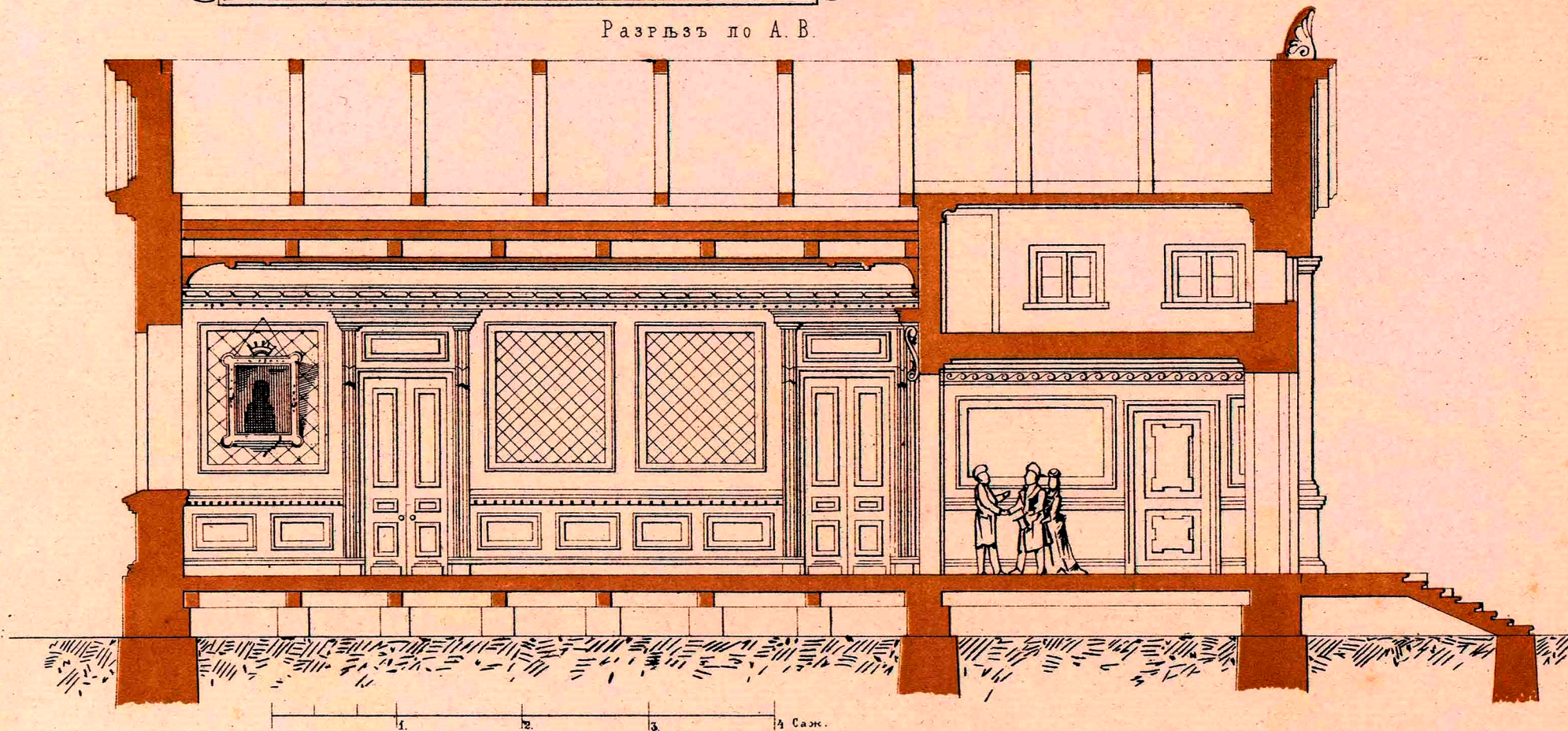
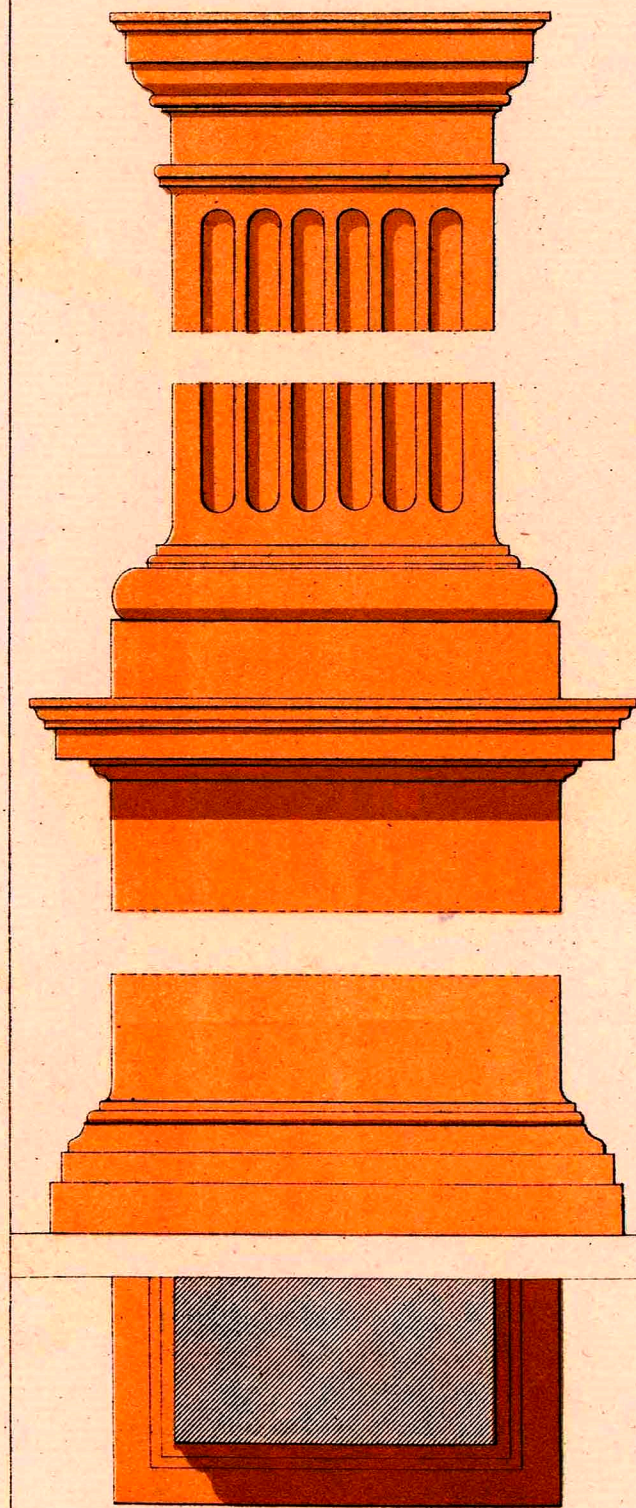

17/12



РЕАЛЬНОЕ УЧИЛИЩЕ на 250 УЧЕНИКОВЪ.

Фасадъ по линіи улицы.



Разрѣзъ по линіи а в.

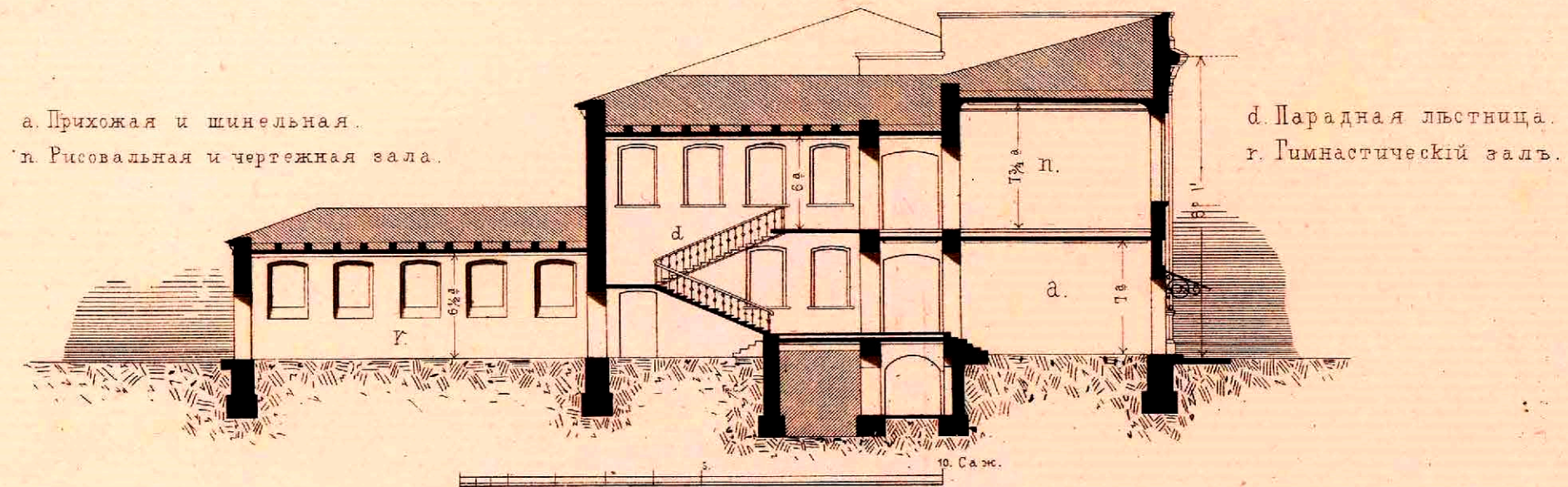

C 32
71



РЕАЛЬНОЕ УЧИЛИЩЕ НА 250 УЧЕНИКОВЪ.

ПЛАНЪ 2^{го} ЭТАЖА

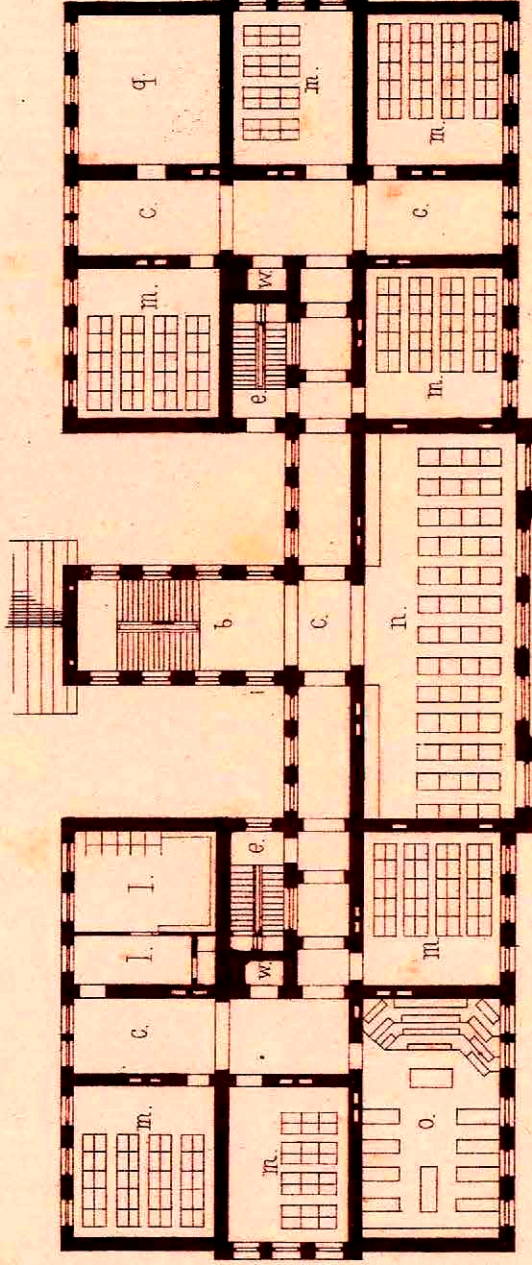

- а. Сѣли.
- б. Шинельная.
- с. Корридоръ.
- д. Парадная лестница.
- е. Черн. лестница.
- ф. Приемная.
- г. Канцелярія.
- и. Комната учителей.
- і. Кабинетъ директора.

ПЛАНЪ 1^{го} ЭТАЖА.

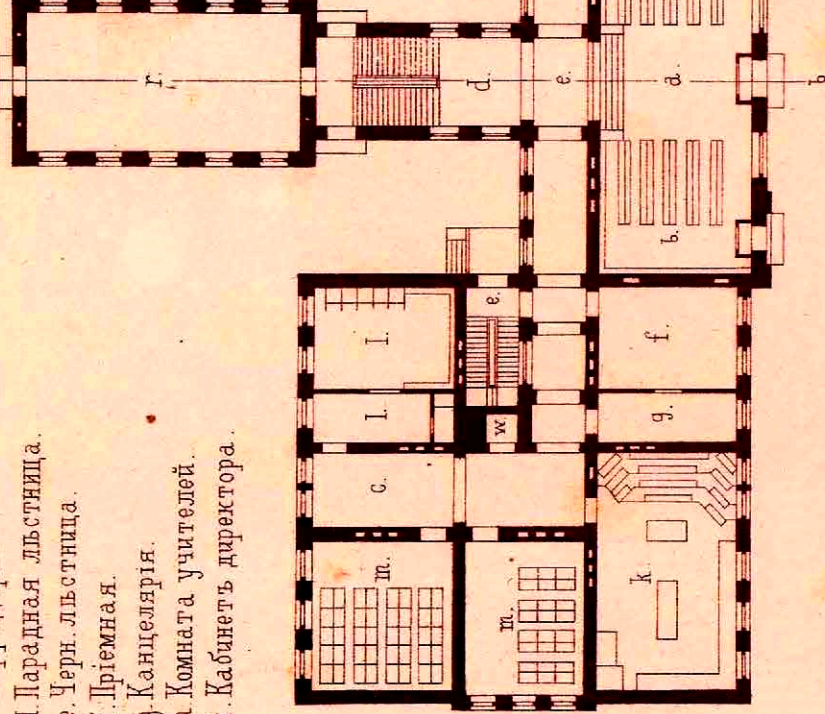

- к. Химич. аудит. и лаборат.
- і. Рептирадъ.
- л. Классы.
- п. Чертежный залъ.
- о. Физическ. аудит. и кабинетъ.
- р. Библиотека и совѣтъ.
- д. Естествен. историч. кабинетъ.
- г. Гимнастич. залъ.
- з. Духовыя печи.

- т. Для дровъ.
- и. Помѣщ. прислугъ.

ПЛАНЪ ПОДВАЛЬНАГО ЭТАЖА. в. Сходы въ подвалъ
м. Чуланы.

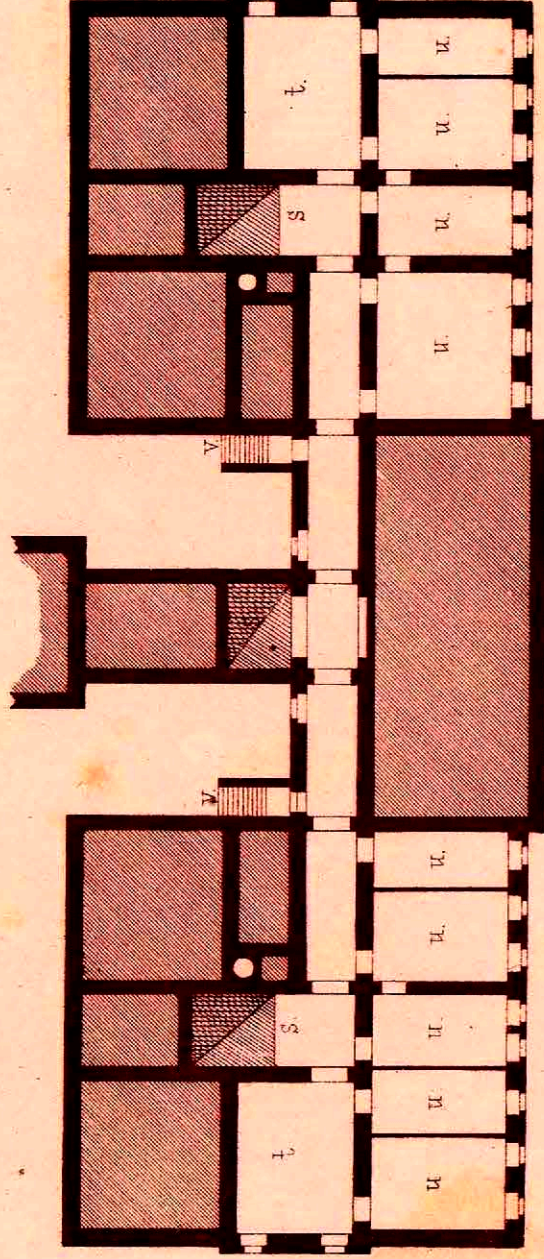

32
71

C



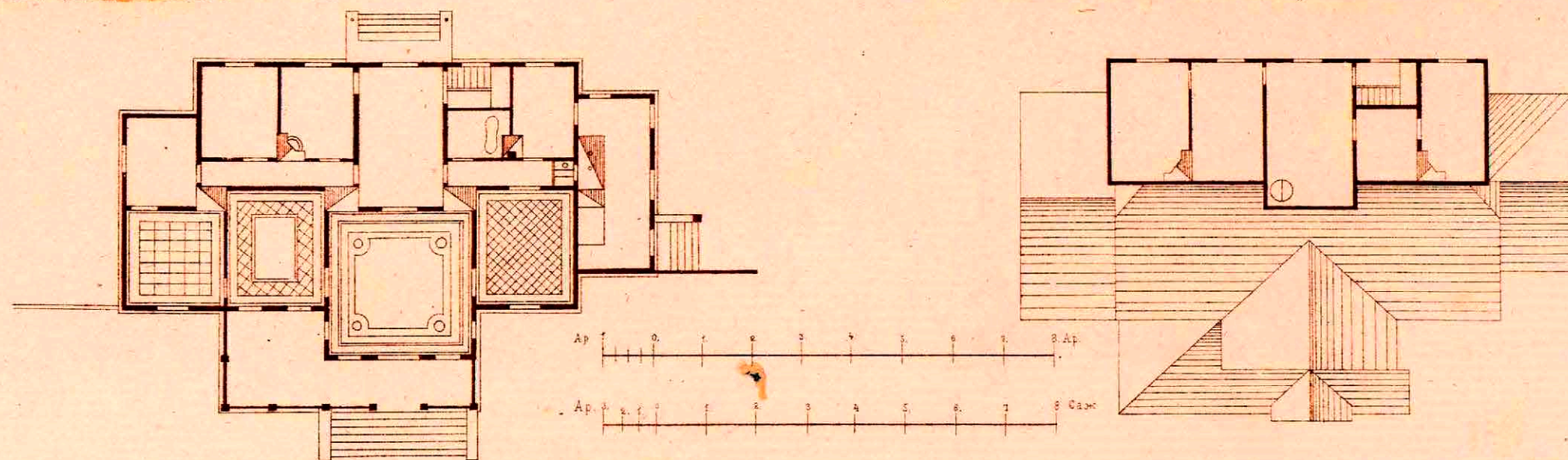
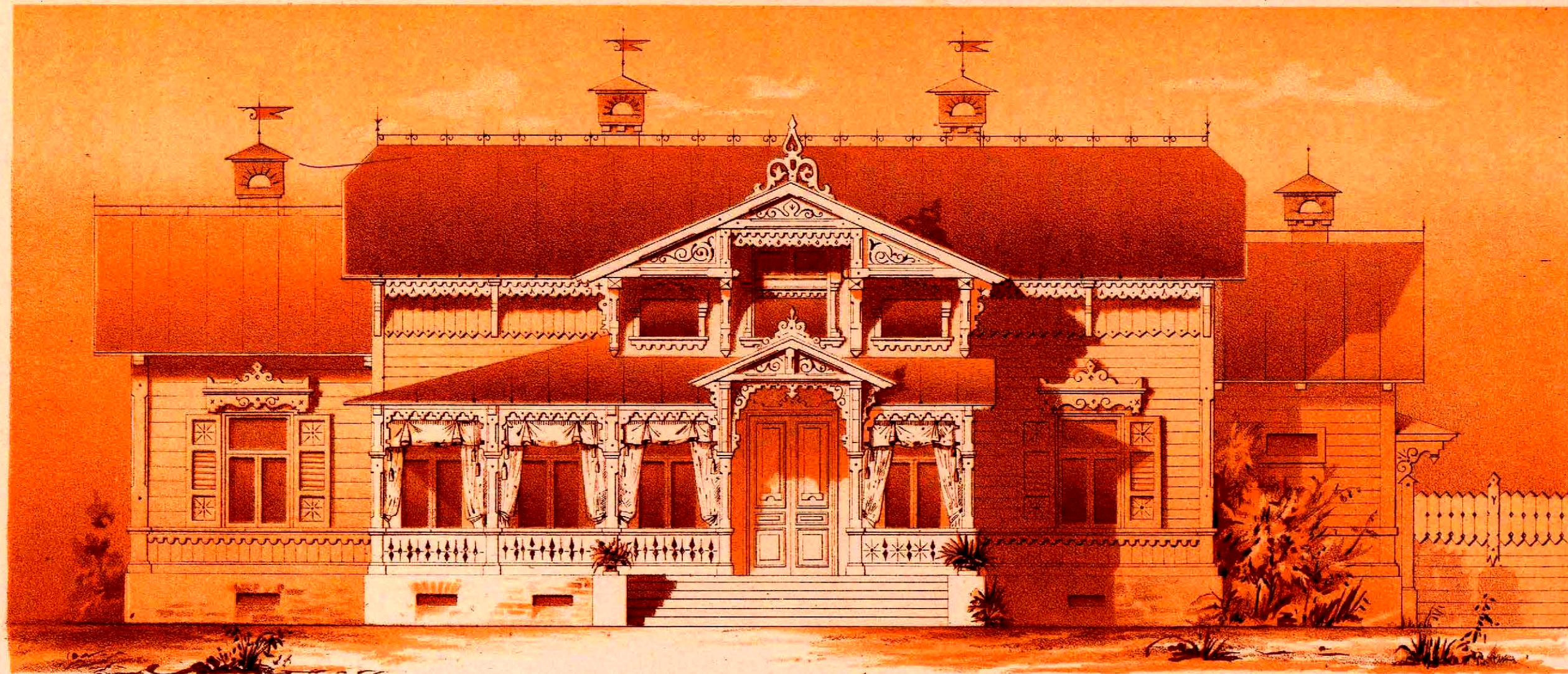



U

32
71



РАЗРѢЗЪ по АВ.

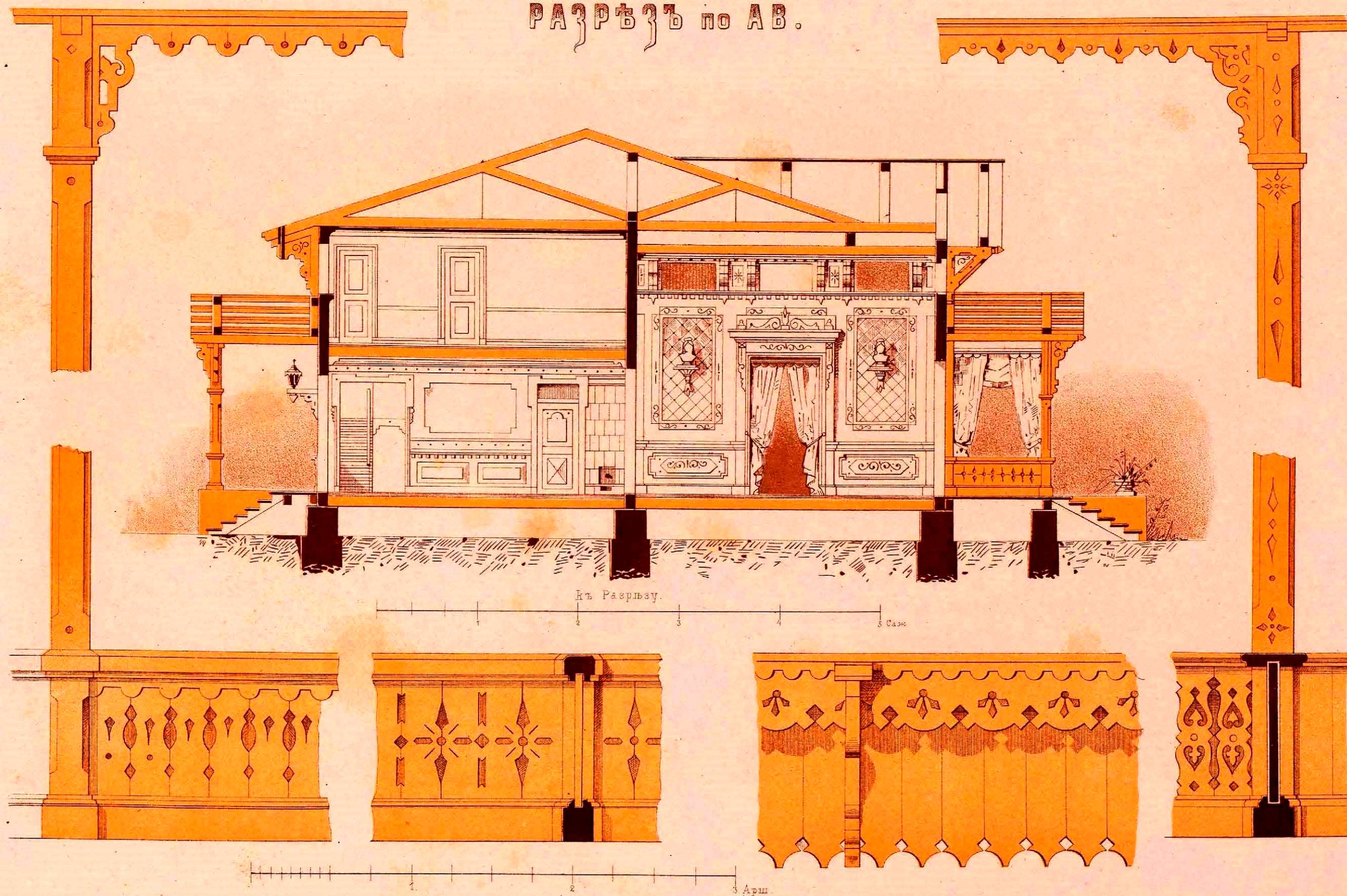

C 32
71



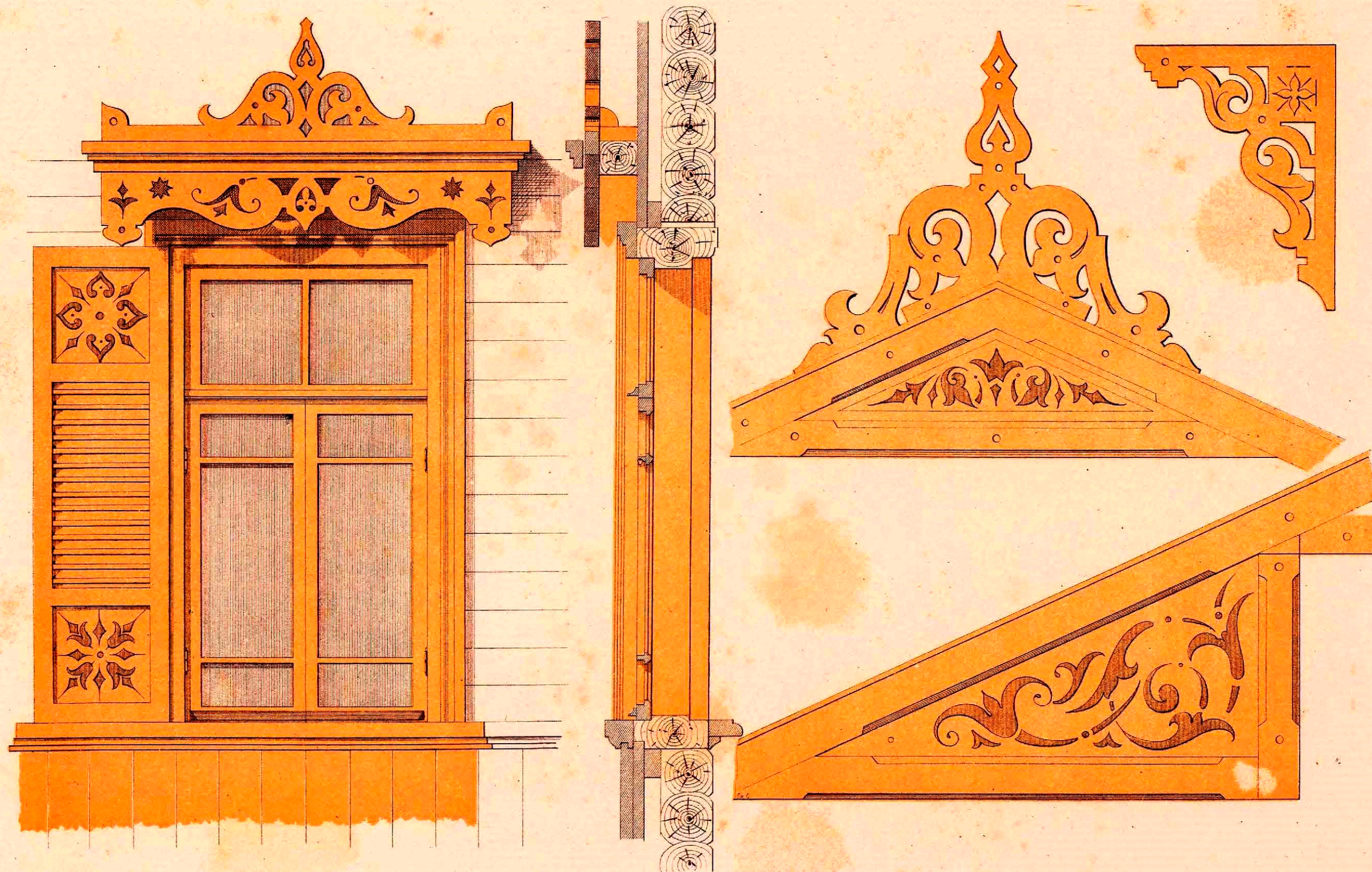



C 32
71

Разрѣзъ по А.Б.

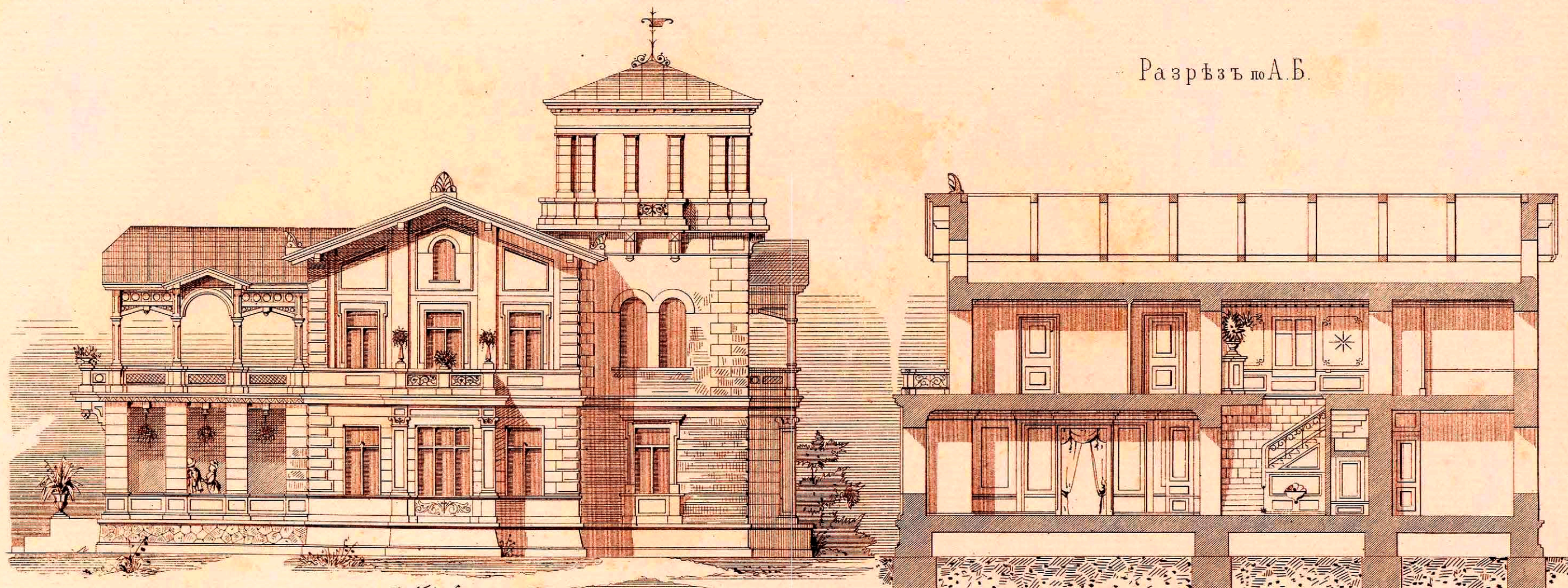

№ 1.

а. Прихожая.
б. Приемная.
в. Гостинная.
д. Терраса.

Масштабъ къ № 1. и 2.

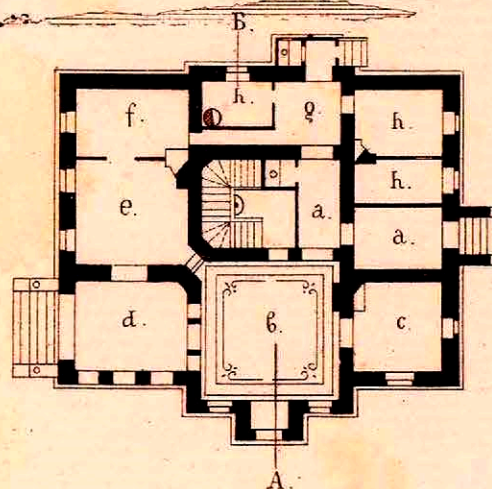
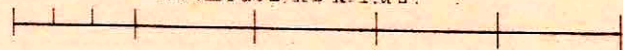

№ 2.

е. Спальня.
ф. Будуаръ.
г. Буфетъ.
н. Разныя комнаты.
к. Библиотека.

Масштабъ къ планамъ.

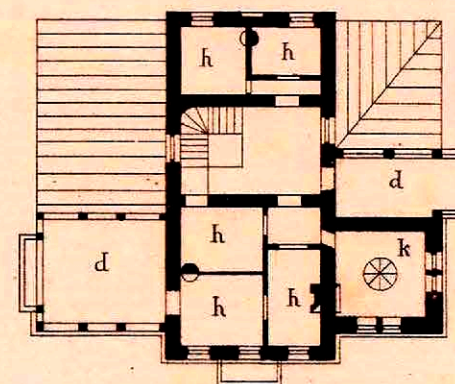

11

11

32
71



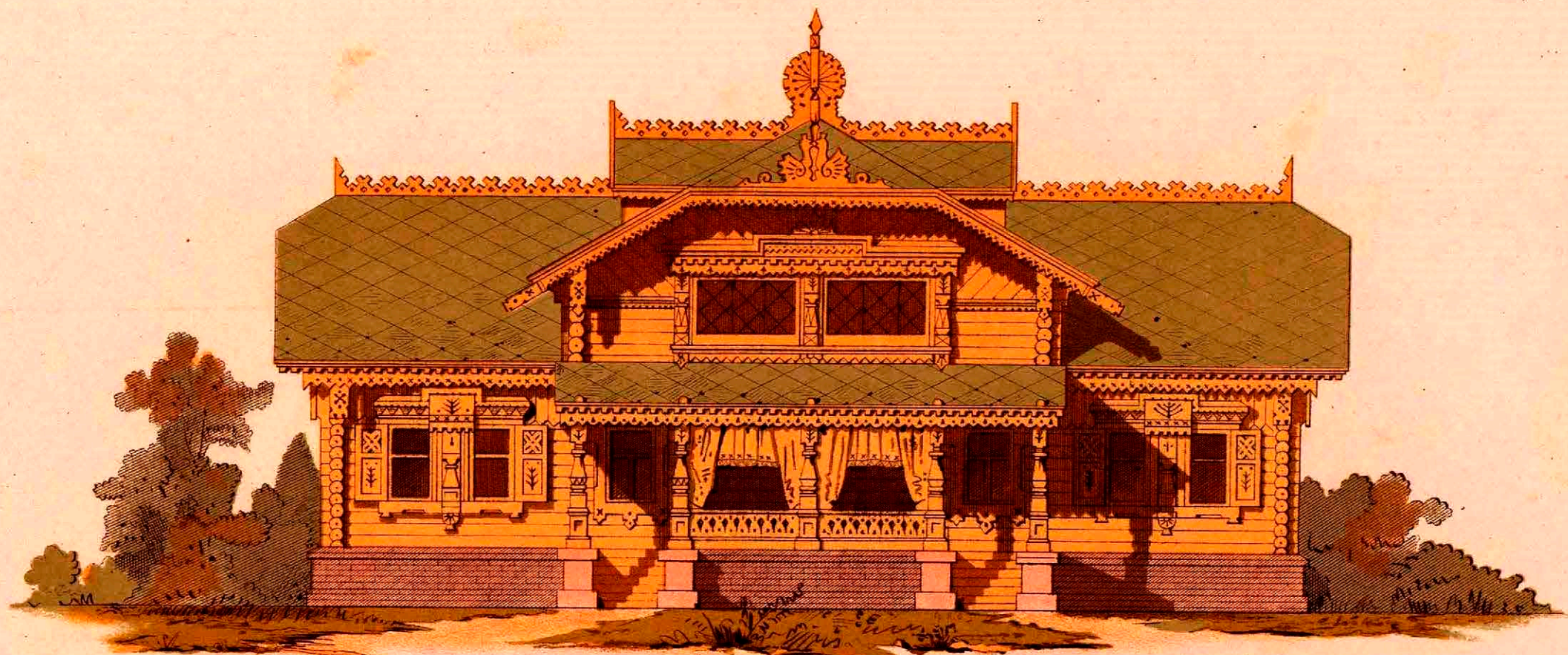

л. Прихожая.
 м. Терраса.
 п. Кухня.
 о. Проходъ.
 р. Для дровъ.
 н. Духовая печь.
 г. Кладовыя.
 с. Для людей.

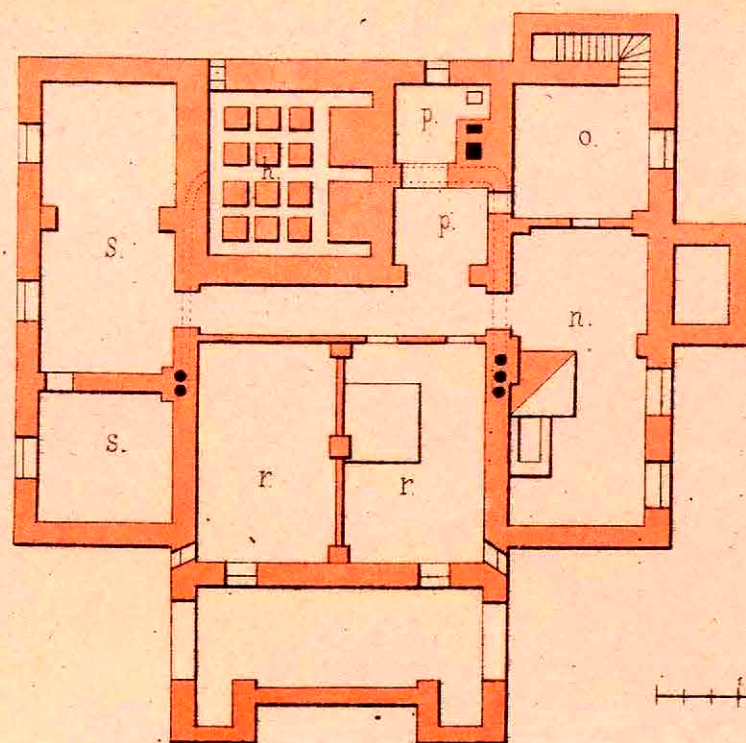

къ планамъ.

къ фасадамъ.

1 2 3 4 Саж.

1 2 3 4 Саж.

а. Залъ.
 в. Гостинная.
 с. Кабинетъ.
 д. Спальня.
 е. Дѣтская.
 ф. Для гувернантъ.
 г. Клозетъ.
 к. Дѣвичья.

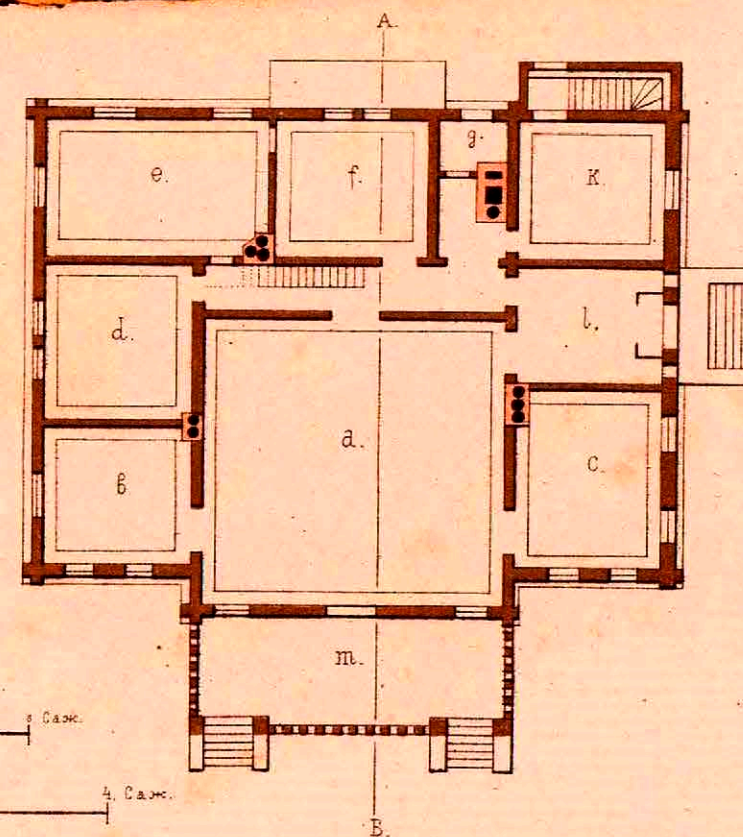

C $\frac{32}{71}$



ЗАГОРОДНЫЙ ДОМЪ.

Разрѣзъ А.Б.

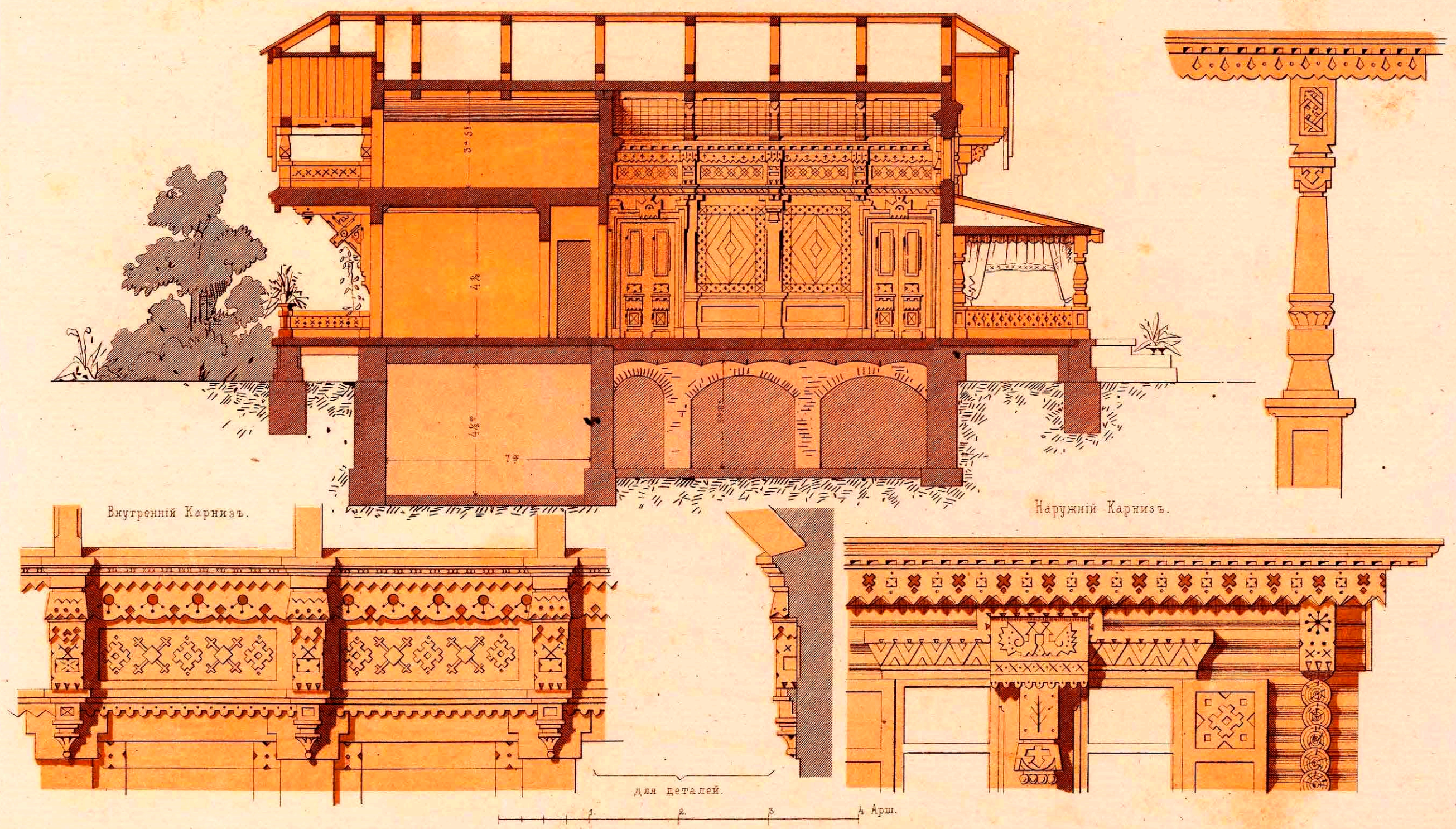

C 32
71



Боковой видъ.

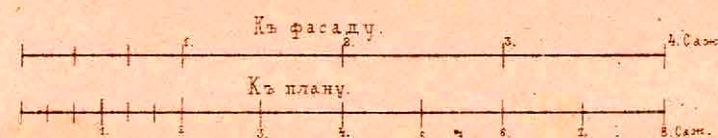
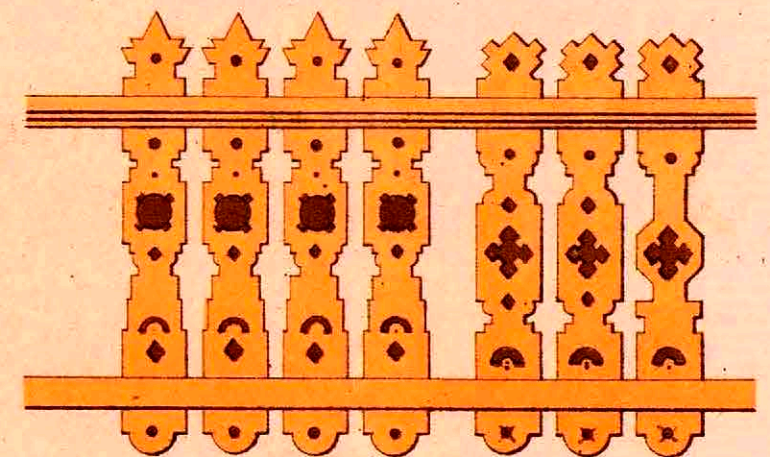
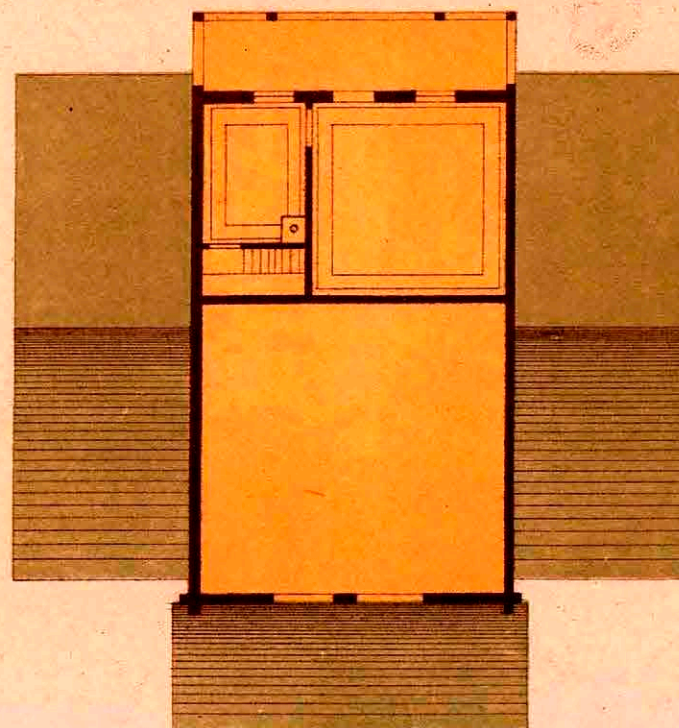
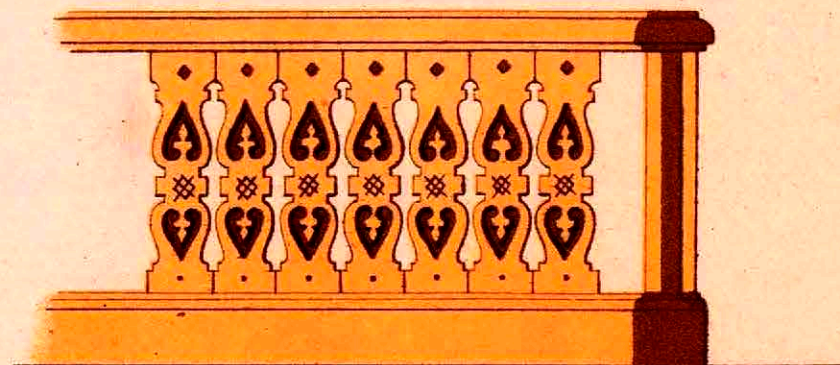
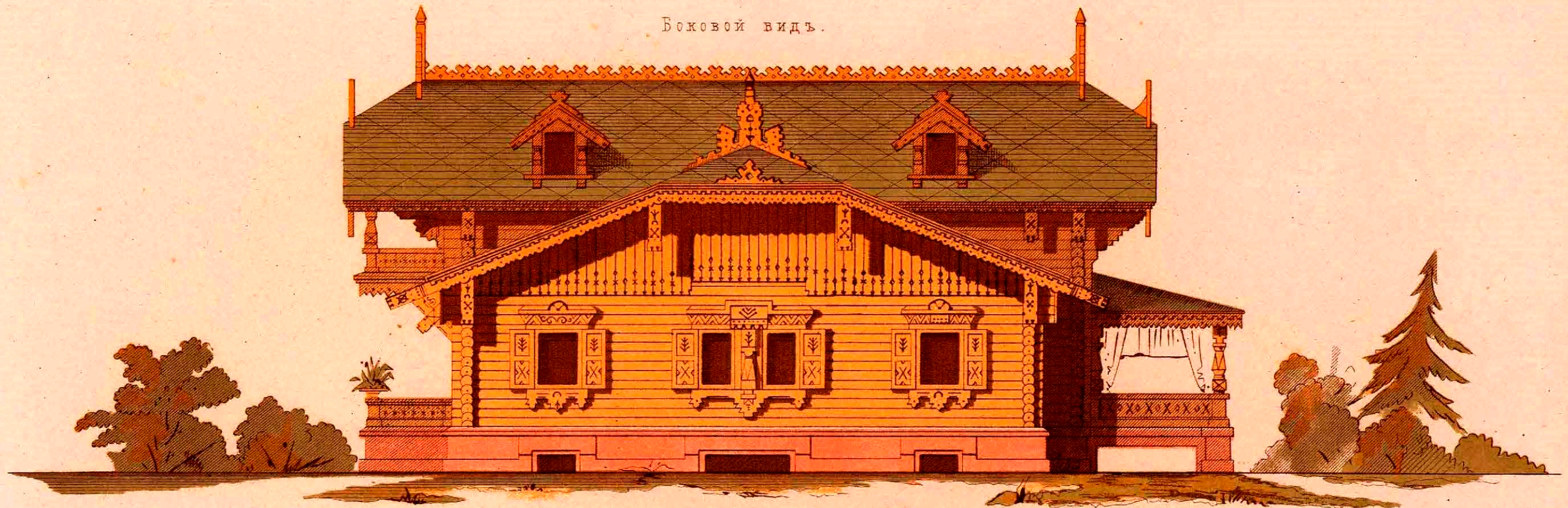

C $\frac{32}{17}$



ЗАГОРОДНЫЙ ДОМЪ



Литографъ А.И. Стрельцова. Покровка. Лядинъ пер. д. Лядинъ. Москва.

Гр. Н. де-Ромефоръ



C $\frac{32}{71}$

Планъ верхн. этажа.

- | | |
|-------------------------|---------------------|
| 1.Парадная горница. | а.Буфетъ |
| 2.Рабочая и библиотека. | в.Камины |
| 3.Столовая. | в.Голандс.печи. |
| 4.Льстница. | г.Русская печь. |
| 5.Судомойная. | д.Англійс.очагъ |
| 6.Съни. | е.Полки |
| 7.Кухня. | ж.Шкафы въ стѣнѣ. |
| 8.Людская. | |
| 9. W. C. | и.Спальни и дѣтскія |
| 10.Умывальная. | и.Дѣвичья. |
| 11.Кладовая. | п.Ванная |
| 12.Крытый ходъ. | |
| 13.Терраса. | |
| 14.Объденная терраса. | |

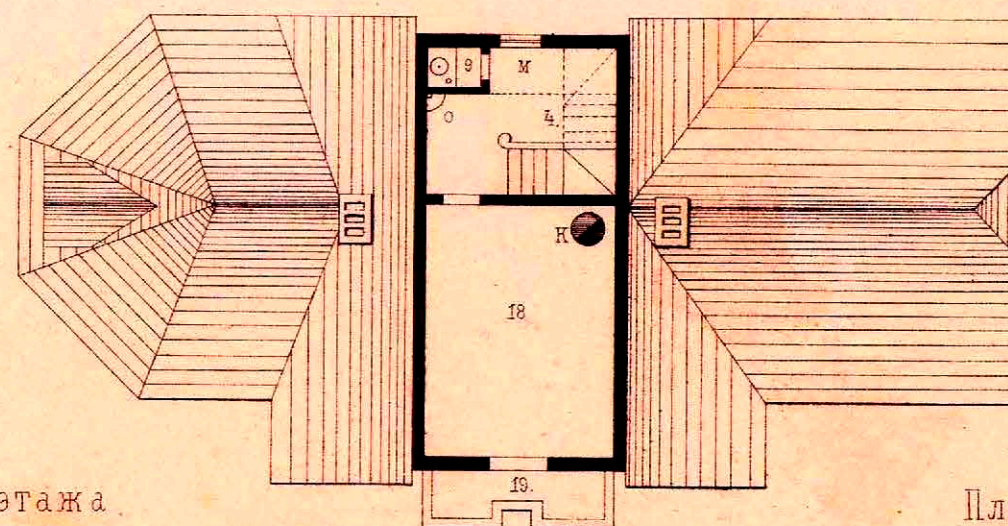

- | |
|-------------------------|
| з.Утюжная печь. |
| і.Лежанка. |
| к.Ванная печь. |
| и.Горница для гостей. |
| и.Балконъ. |
| л.Желъз.(утермарк)печь. |
| м.Бакъ для воды. |
| и.Водоподъем.насосъ. |
| о.Раковины и краны. |

Планъ ниж. этажа.

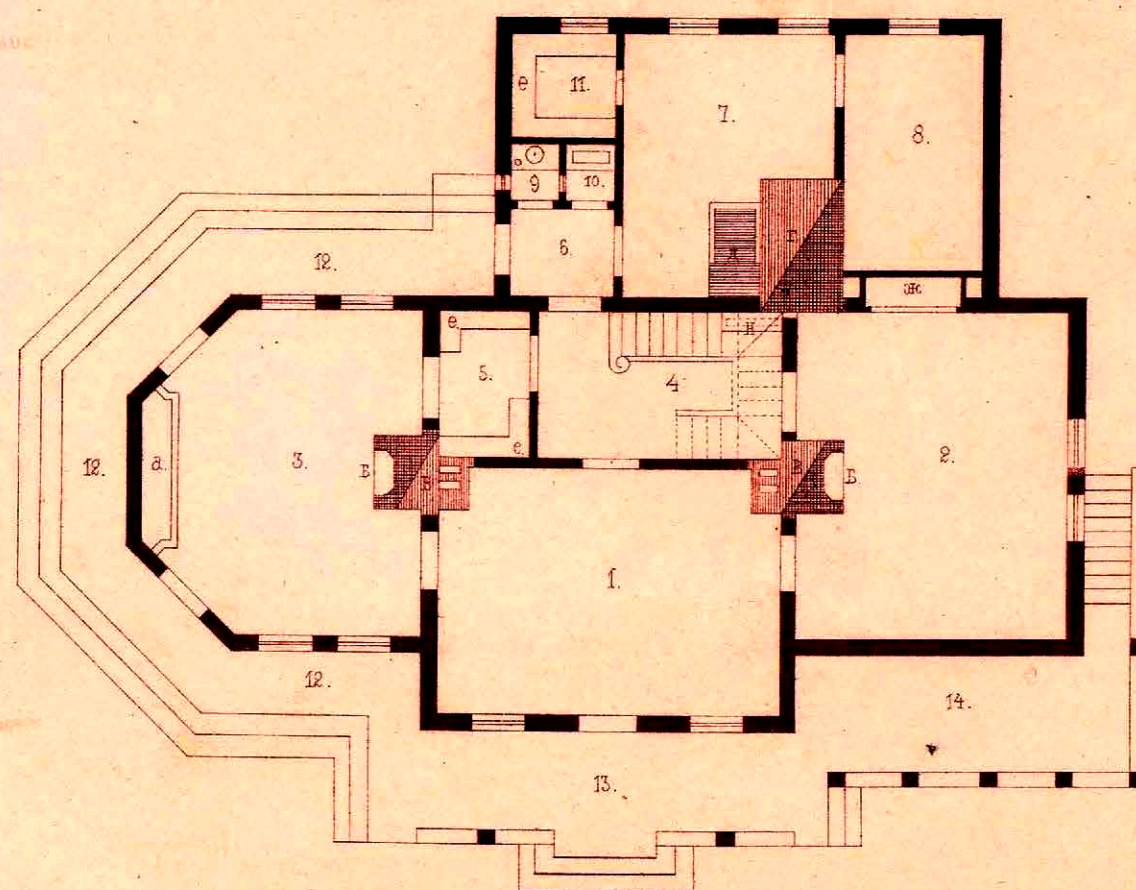

Планъ сред. этажа.

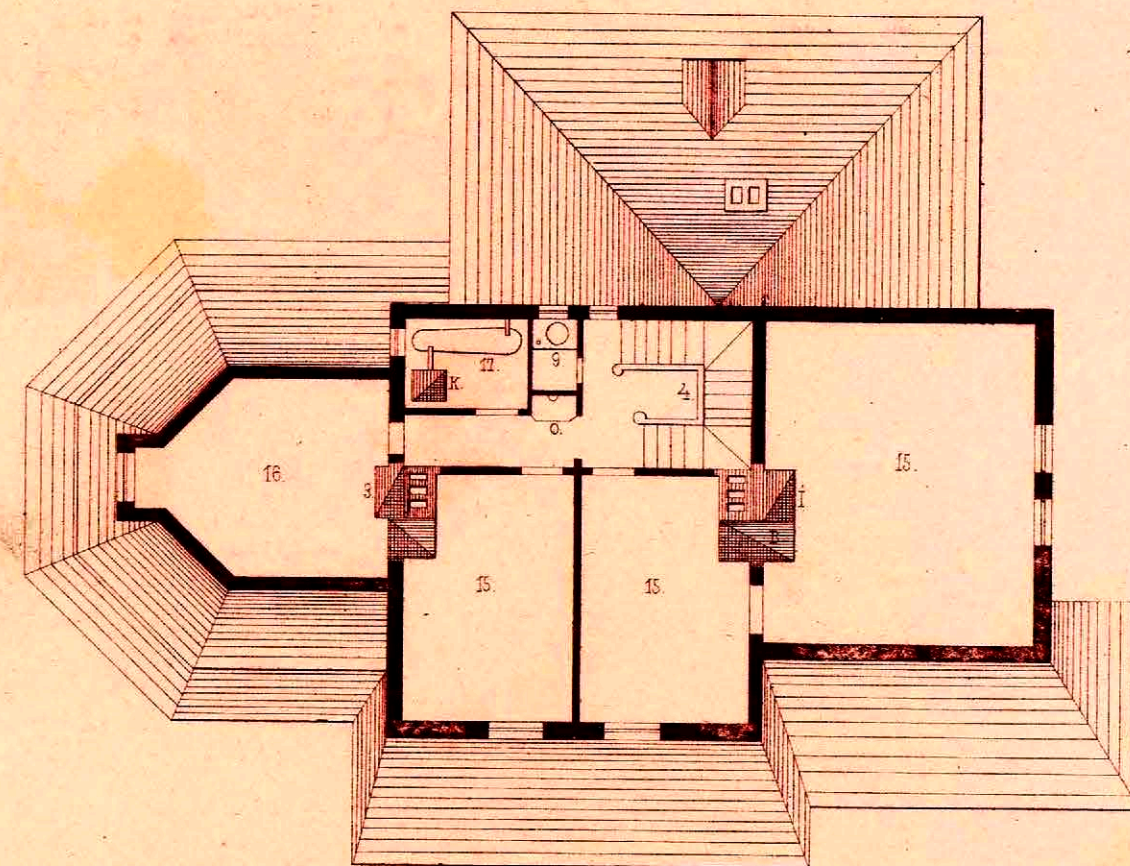

0 1 2 3 4 5 Саж.

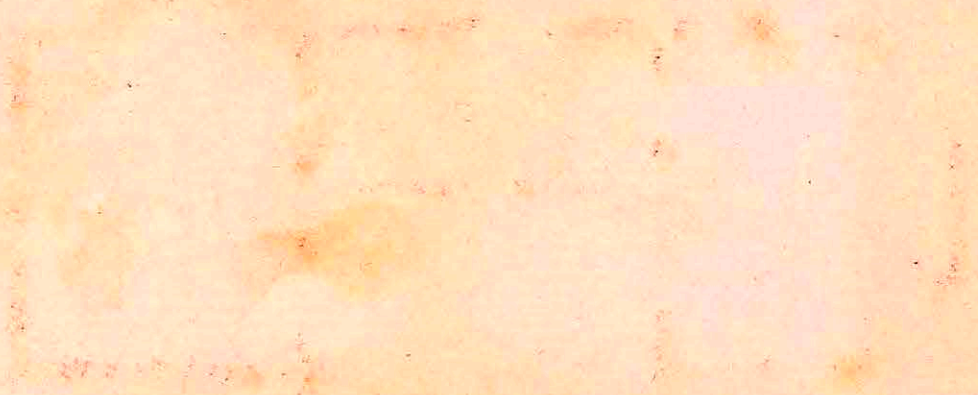

12
32

Детали

Грѣвень по коню.

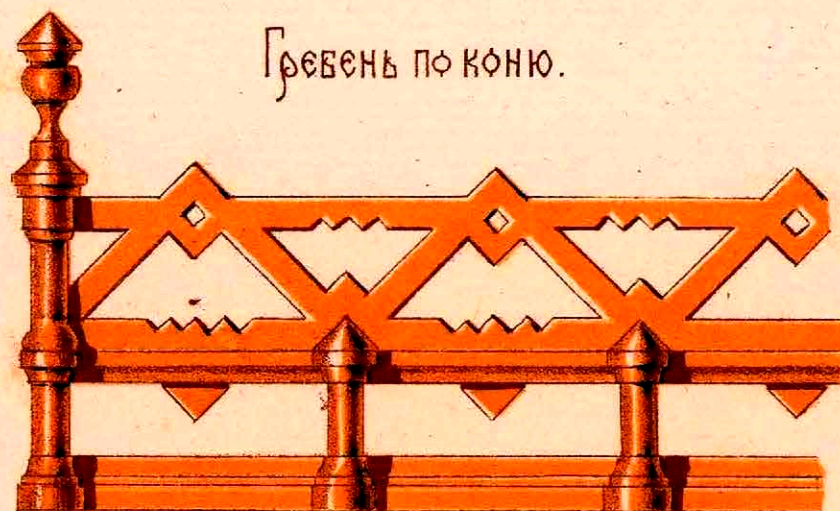

Пѣтухъ.

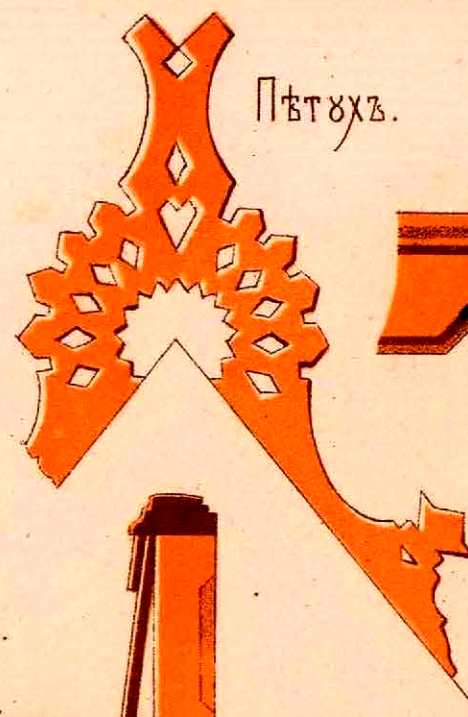

Выпускъ фронтона



Обшивка фронтона.

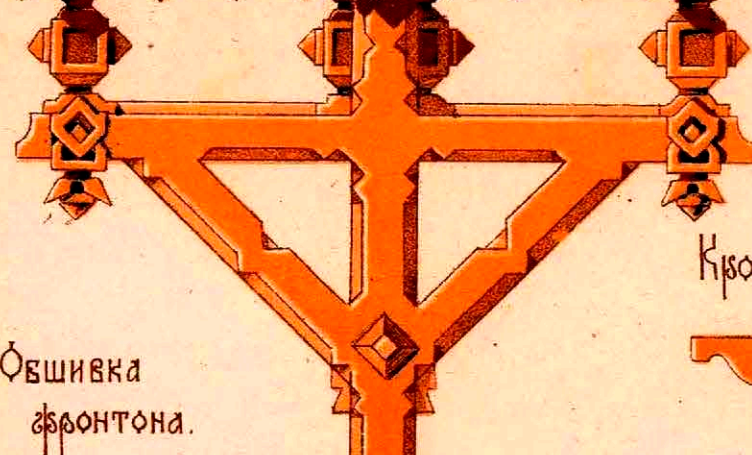

Кронштейны боковой галереи.

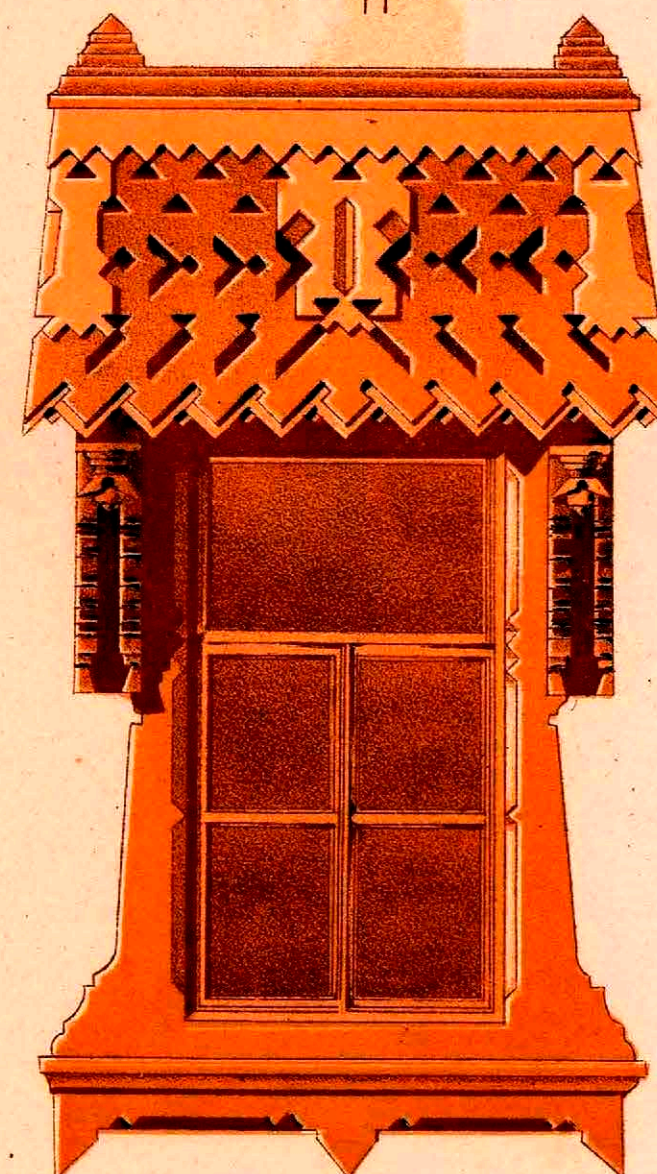
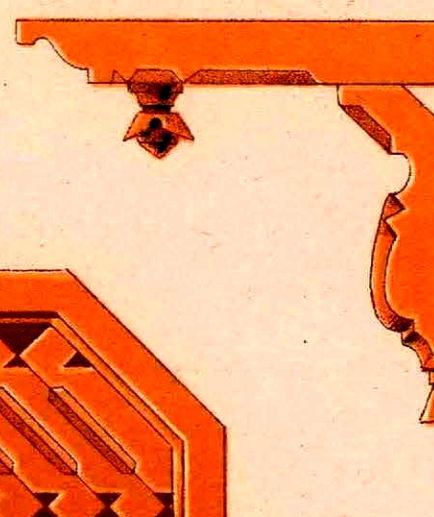

Окно съ балкономъ.



МАТЯ



U

32
11

ЗАГОРОДНЫЙ ДОМЪ.

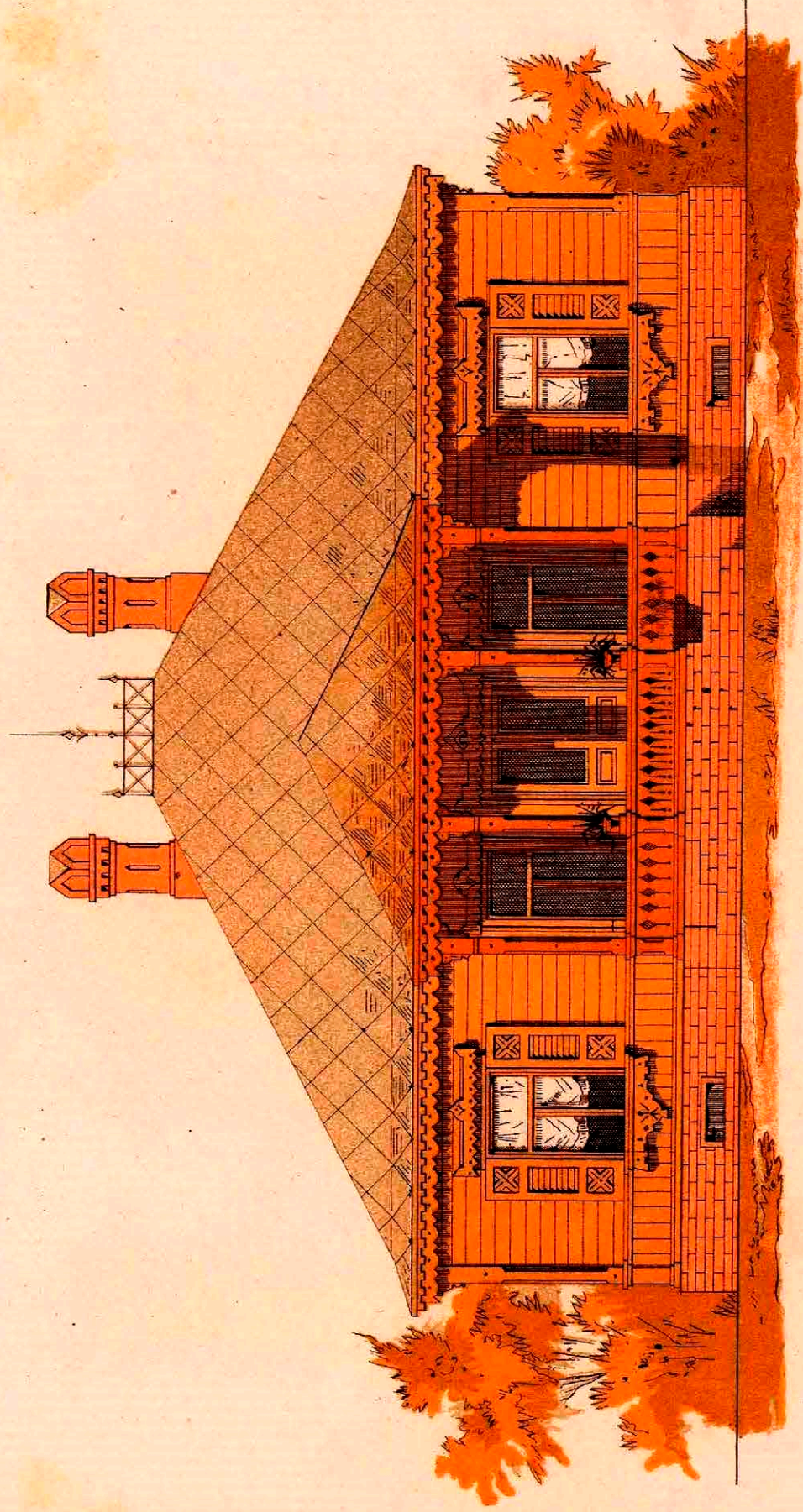

- а. Прихожая.
- б. Залъ.
- с. Гостиная.
- д. Спальня.
- е. Столовая.
- ф. Дѣтская.
- г. Кабинетъ.

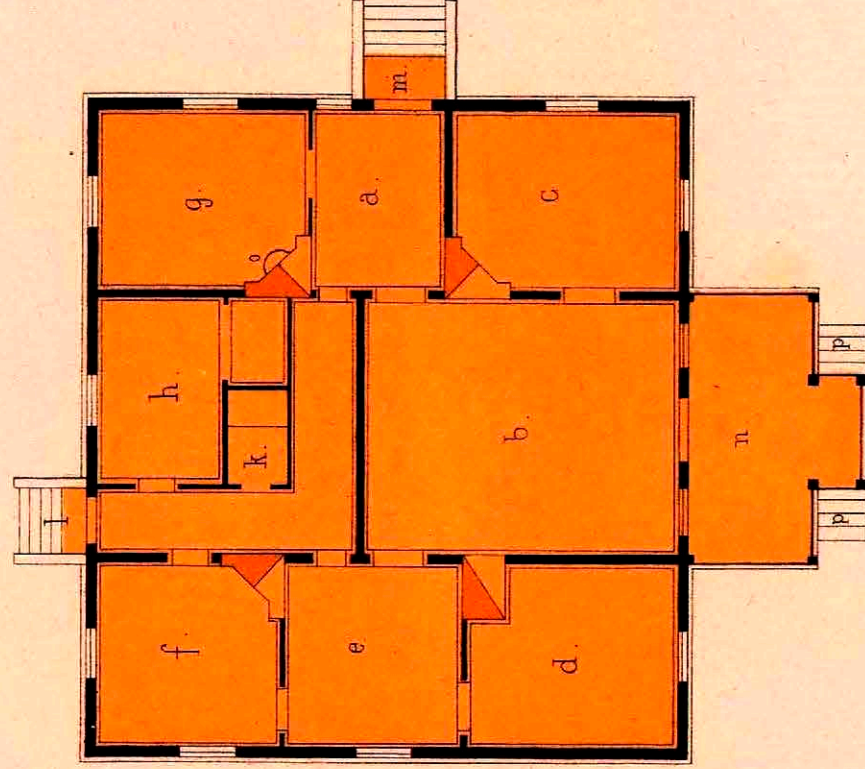

- и. Дѣвичья.
- к. Ватеръ клозъ.
- л. Черное крыльцо.
- м. Чистое крыльцо.
- н. Балконъ.
- о. Каминъ.
- р. Входы.

Масштабъ къ плану.

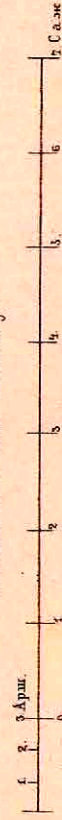

Масштабъ къ фасаду.

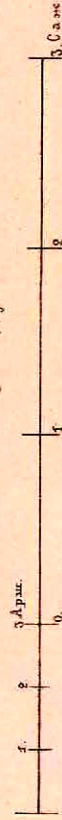

32
11

C

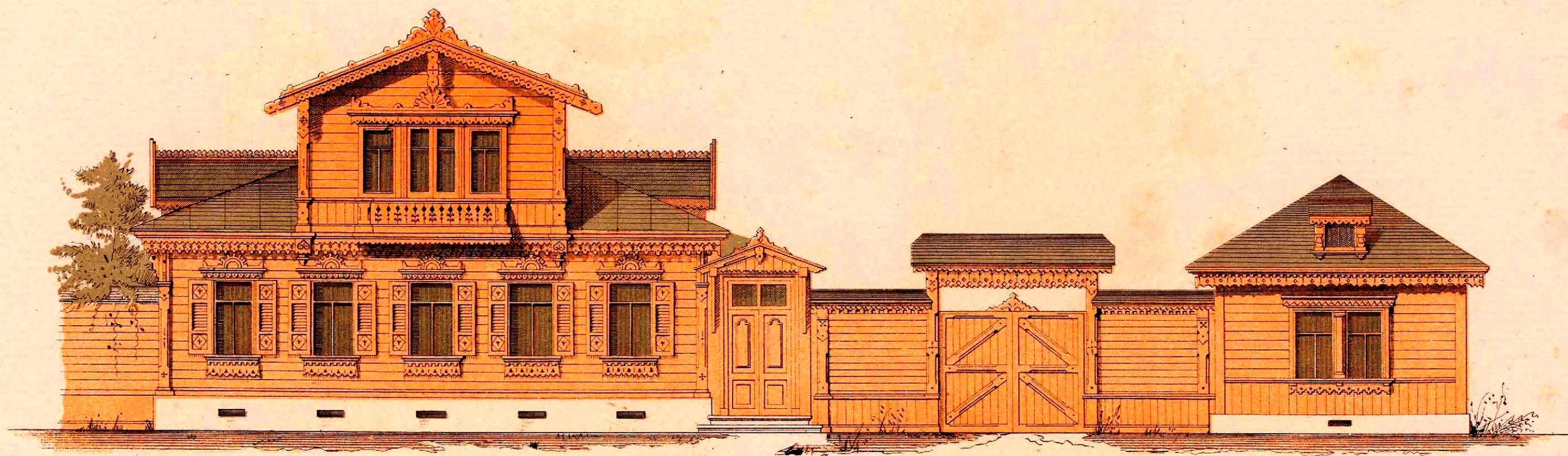

Сельскіи домикъ

со
службами.

Для плана.



а. Спѣни.
 б. Прихожая.
 в. Жилыя комнаты.

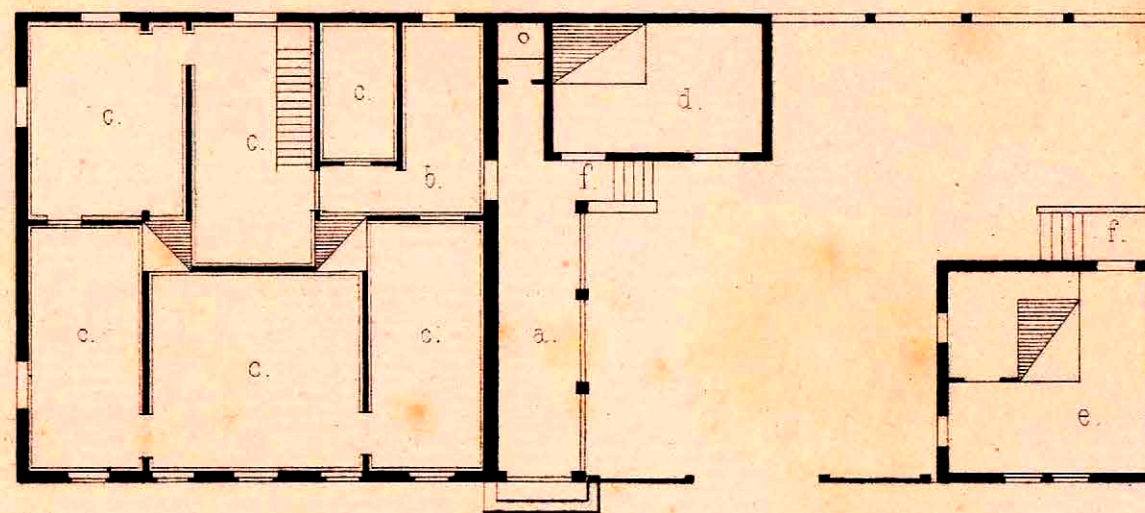

Для фасада.

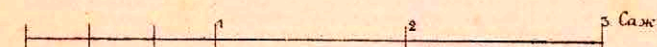

д. Кухня.
 е. Людская.
 ф. Крыльцо.

12/23



СЕЛЬСКАЯ ШКОЛА.

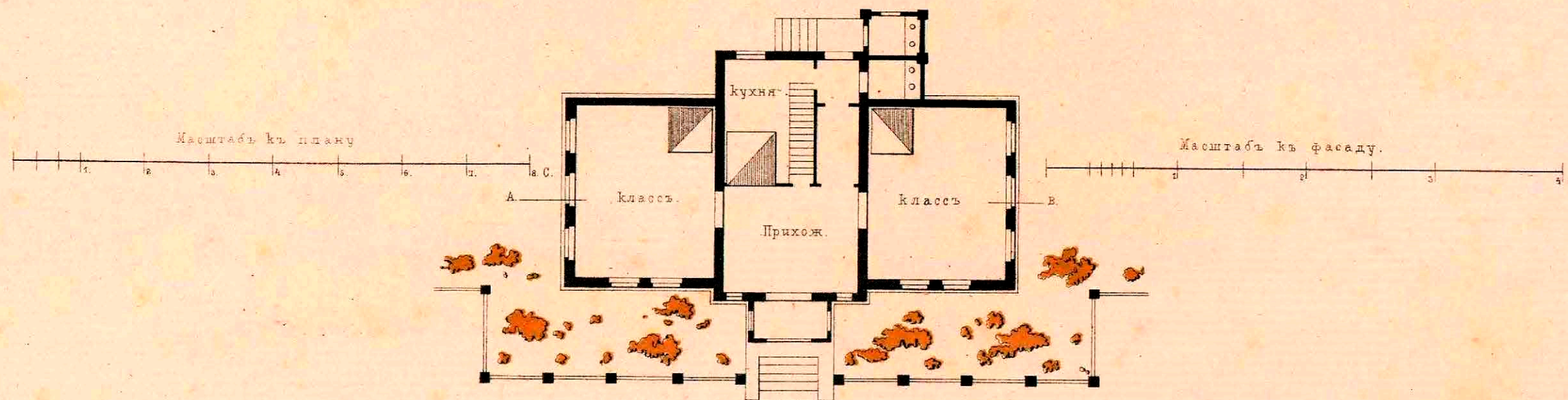
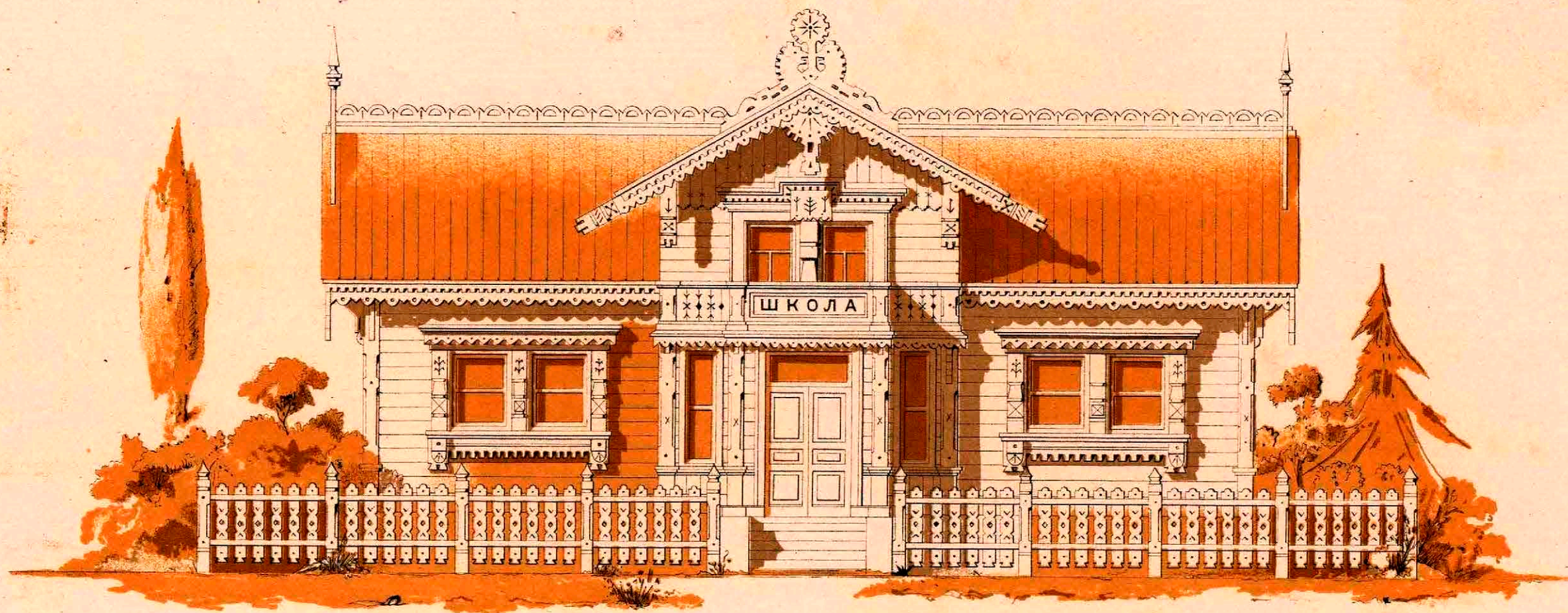

C

12
23



Разрѣзъ по А.В.

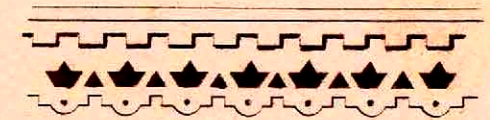
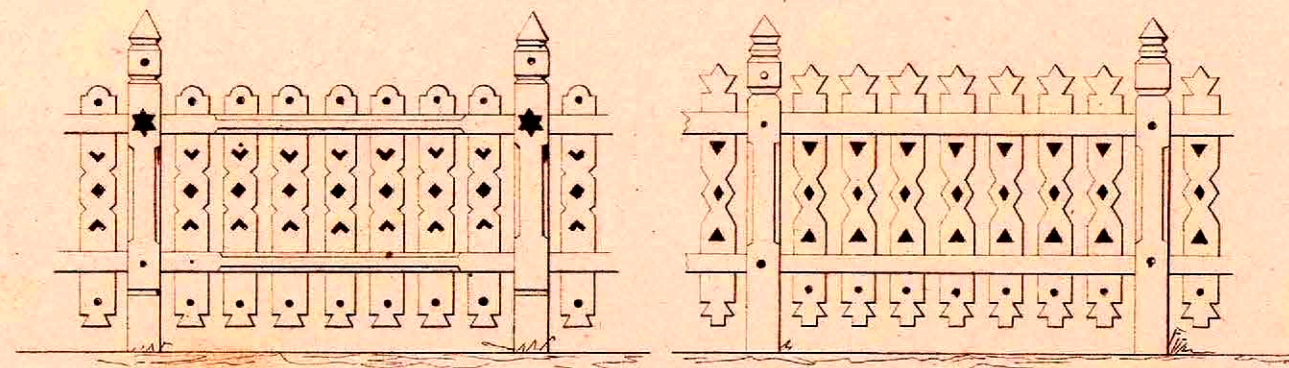
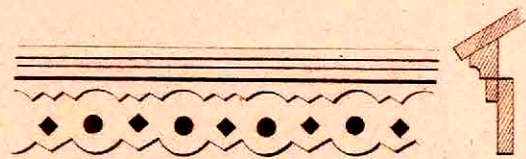
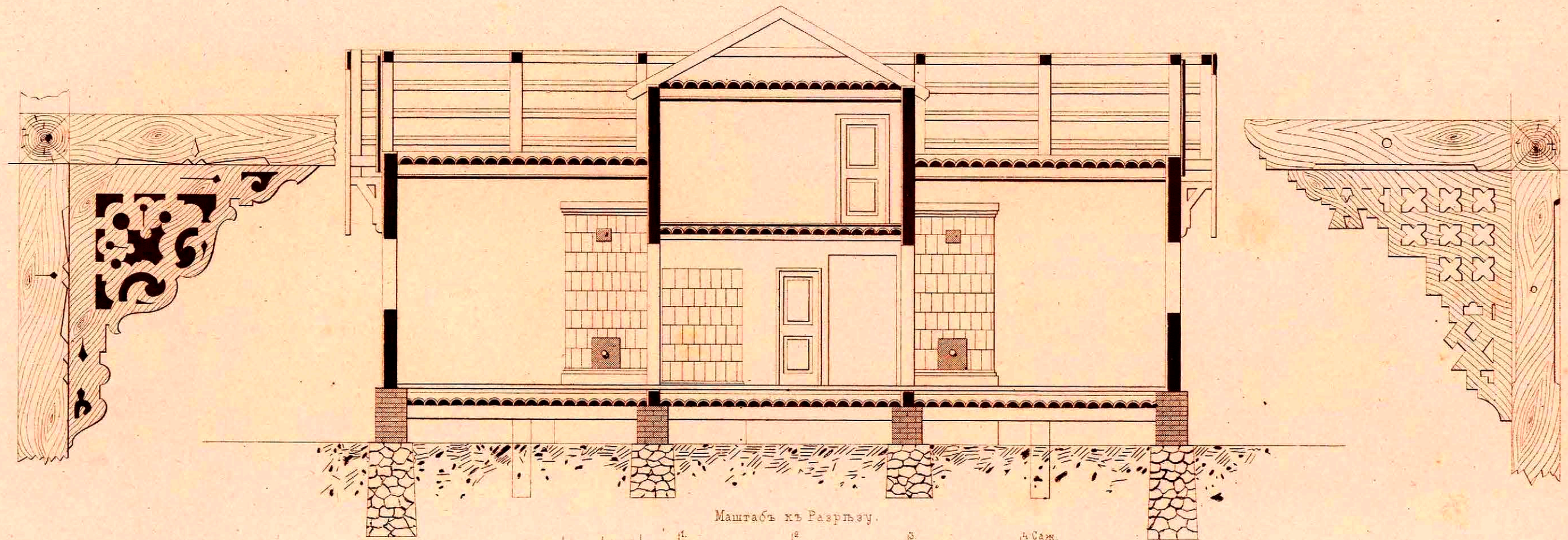

12/32





Разрѣзъ по А.В.

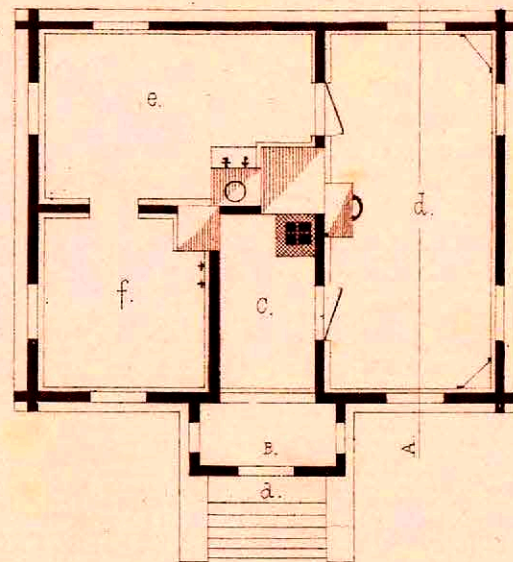
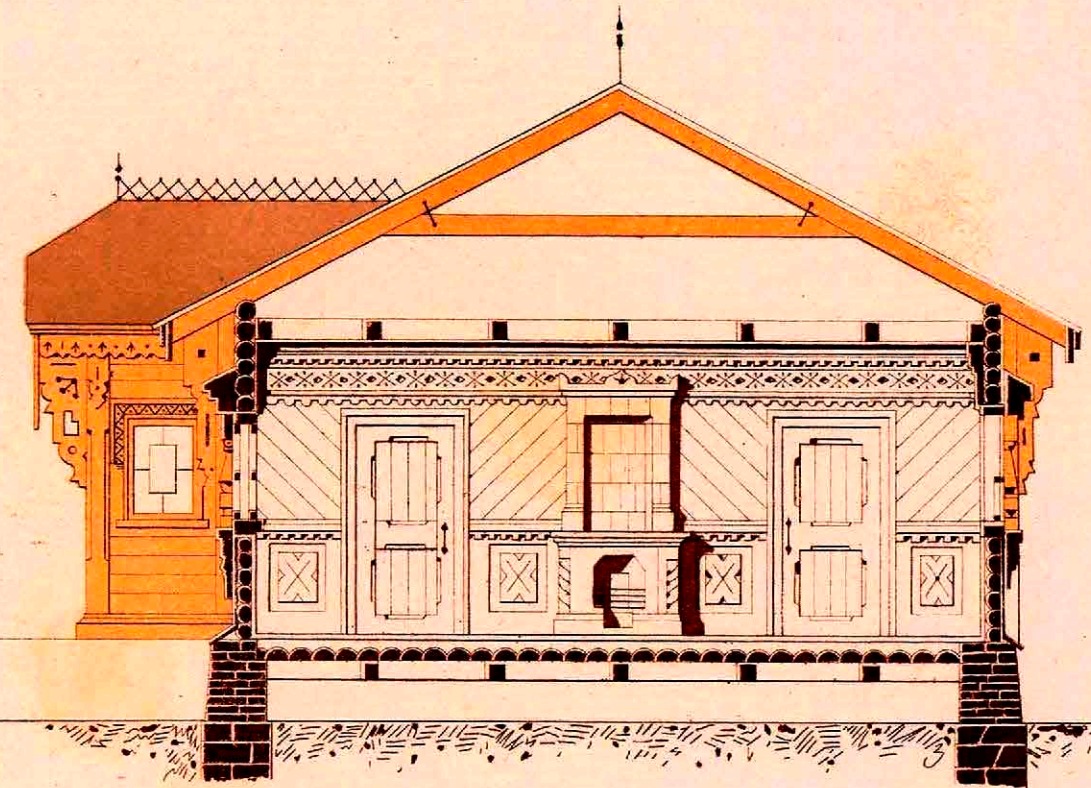

а Крыльцо.
в. Сѣни.
с. Прихожая.
д. Раздѣвальня.
е. Мыльня.
ф. Паровая.

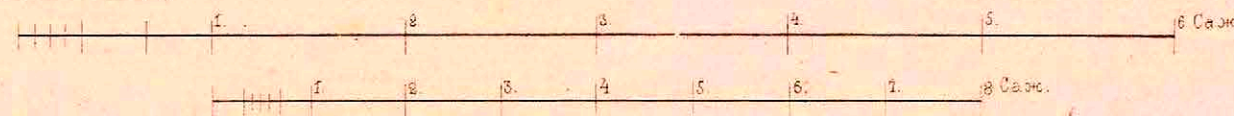
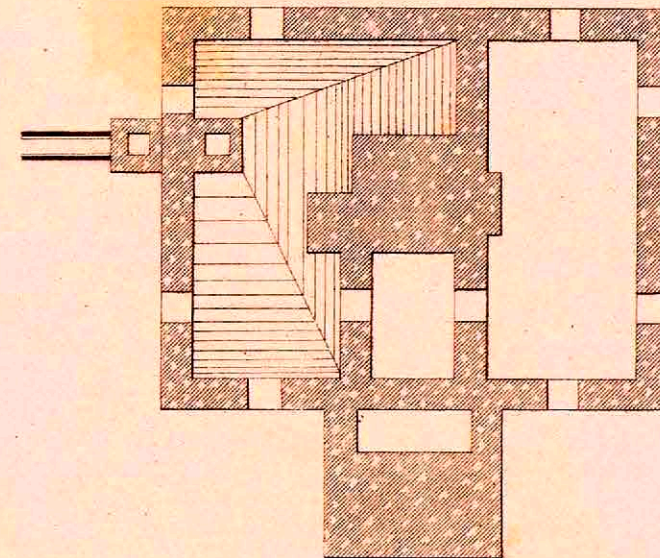

32
17



Детали къ проекту бани.

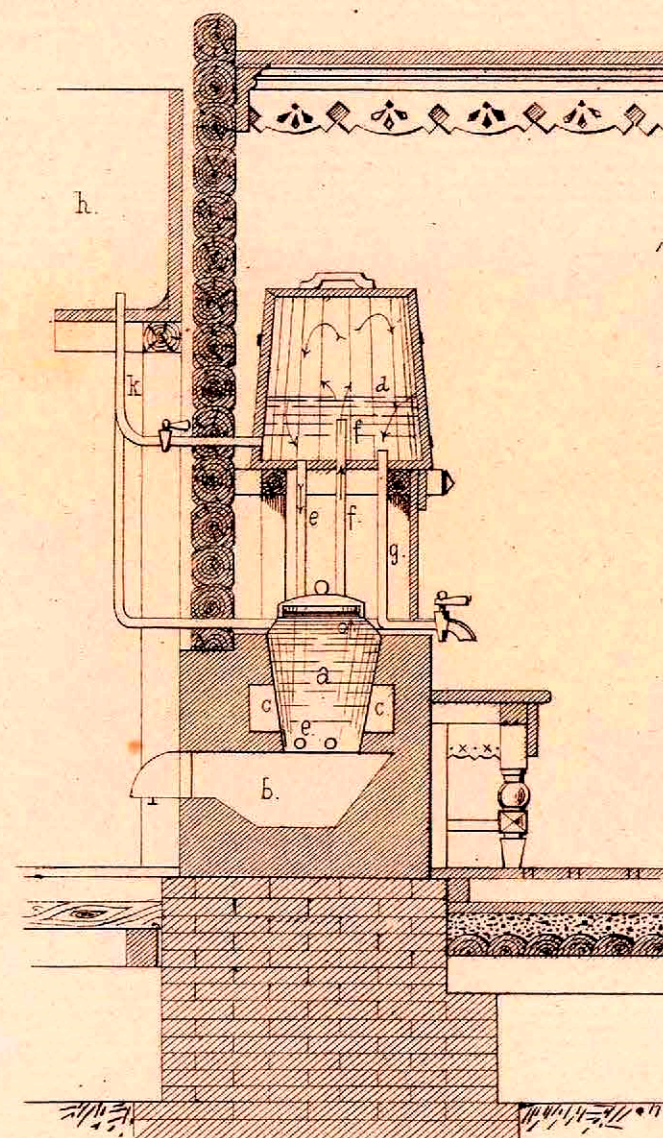

Водонагреватель.

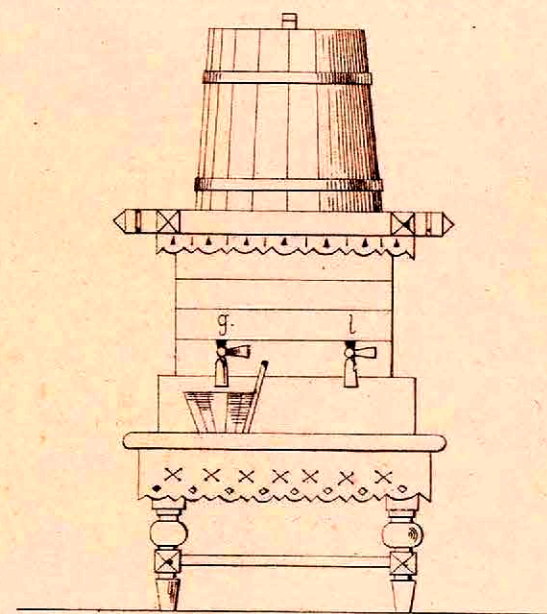

Водоотводный сифонъ.

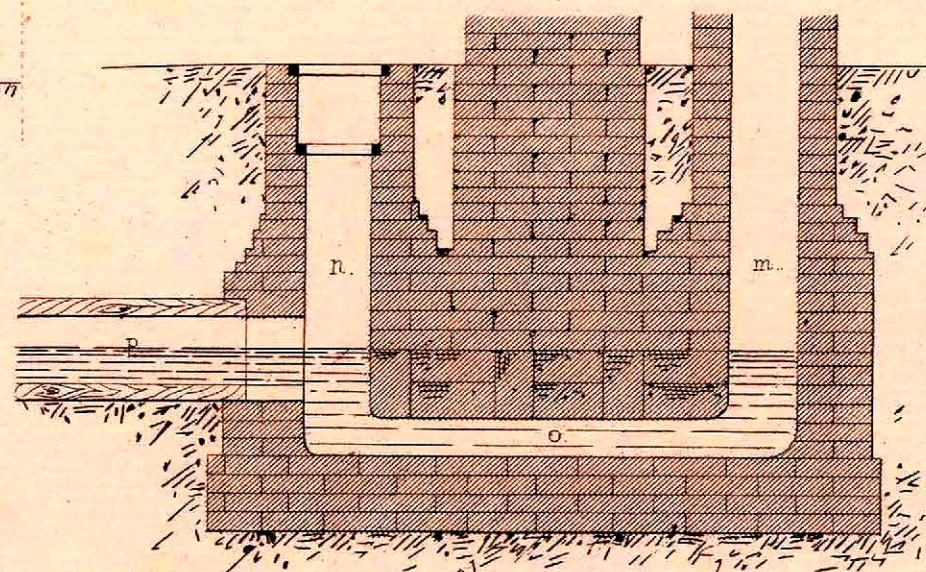
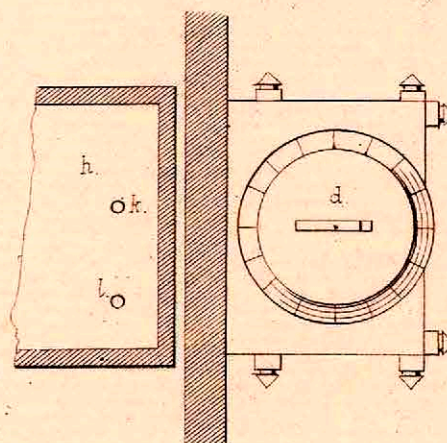

Масштабъ.

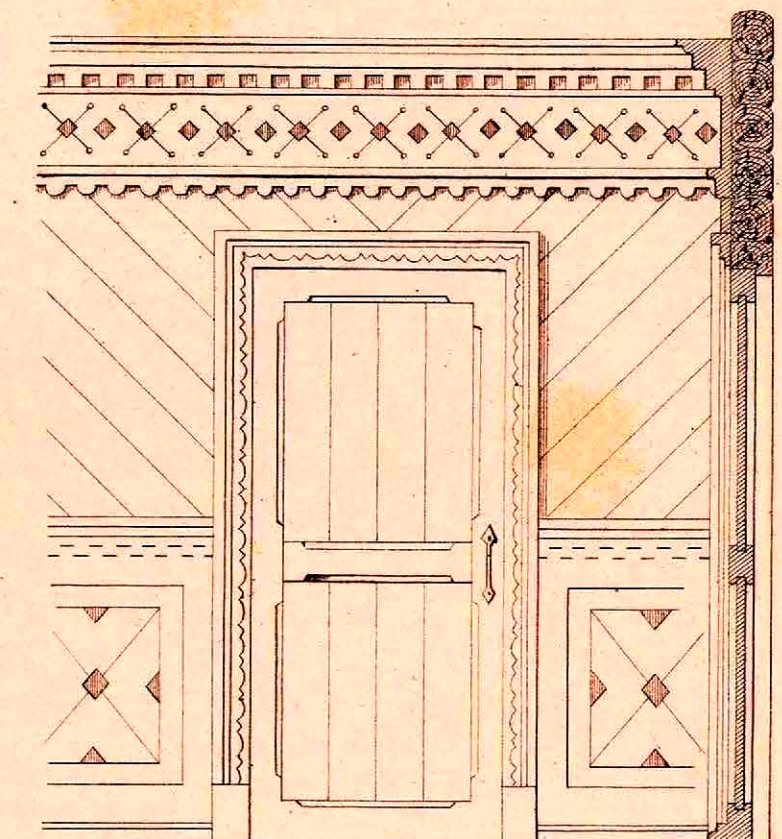

- а. Котелъ или кубъ.
- б. Топливникъ.
- с. Дымовые ходы.
- д. Резервуаръ для горячей воды.
- е, ф. Циркуляціонныя трубы.
- г. Трубка для горячаго крана.
- h. Резервуаръ для холодной воды.
- к. Трубка для притока холодн. воды.
- л. » » холоднаго крана.
- м. Сливной колодезь подъ поломъ бани.
- п. 2-й Колодезь снаружи.
- о. Соединительный рукавъ.
- р. Сточная труба.

У 32/1



конюшня на 8 лошадей

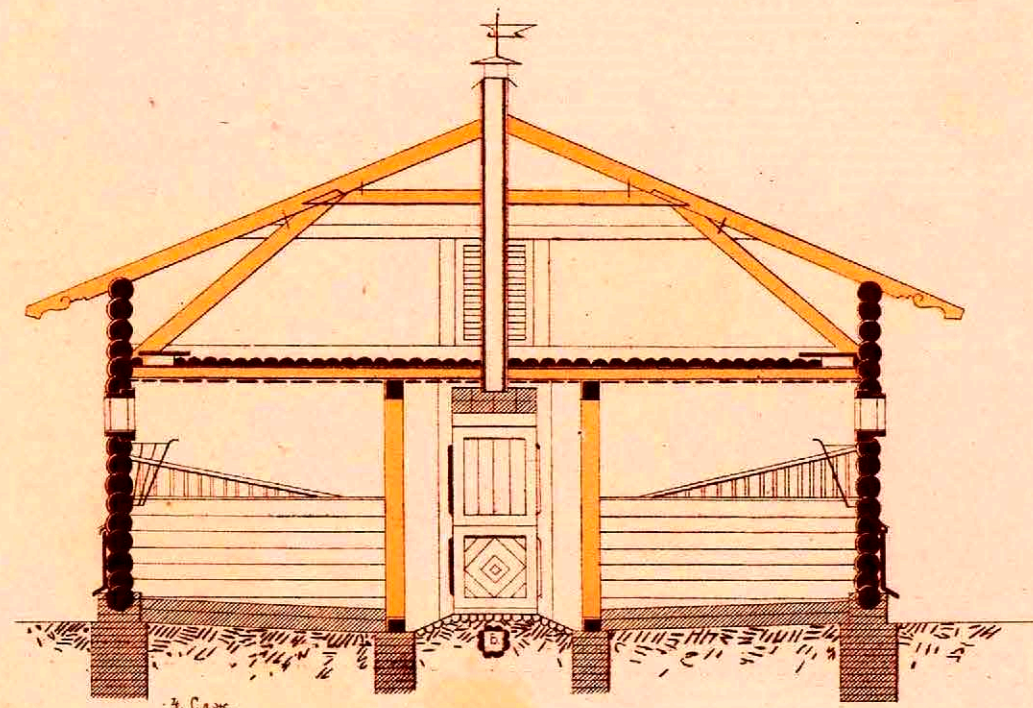
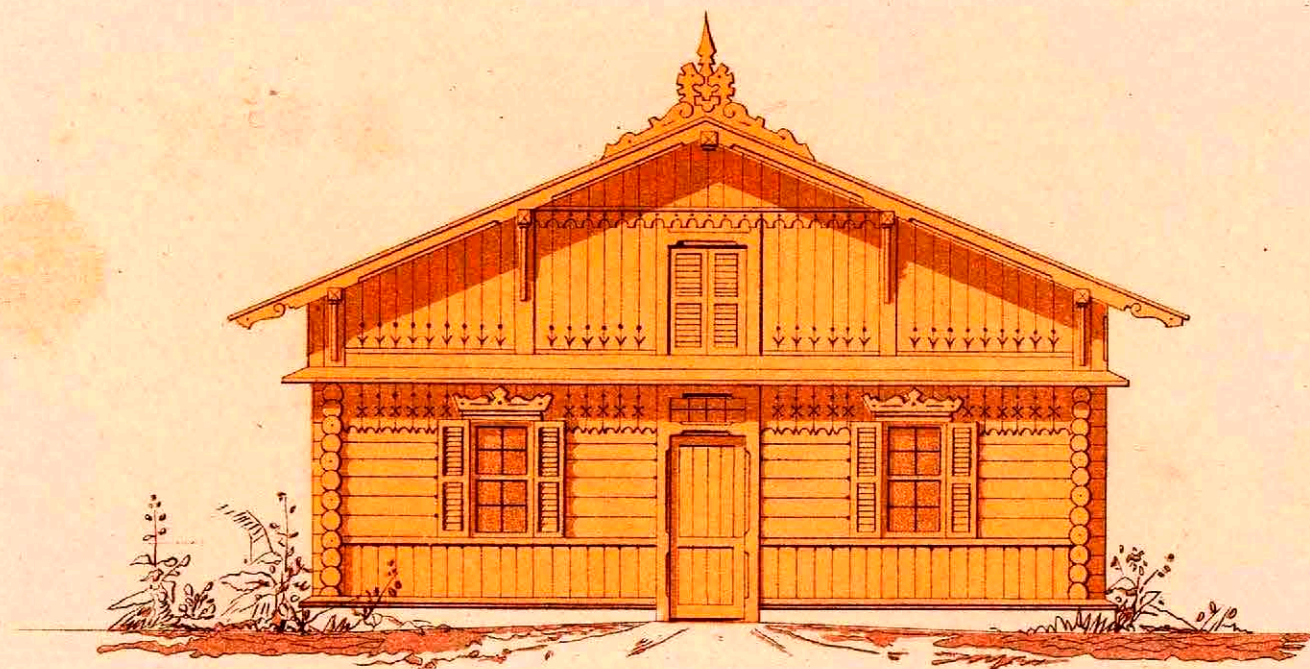

Полъ изъ досокъ съ канавкою а.

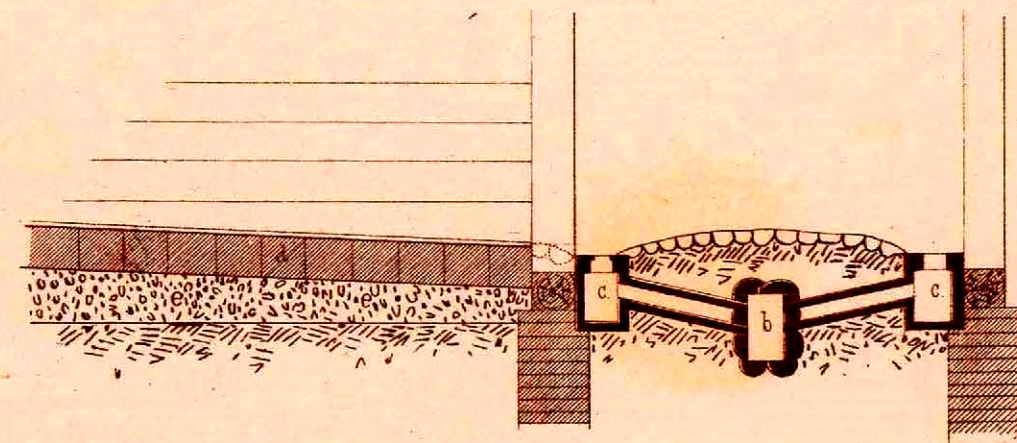
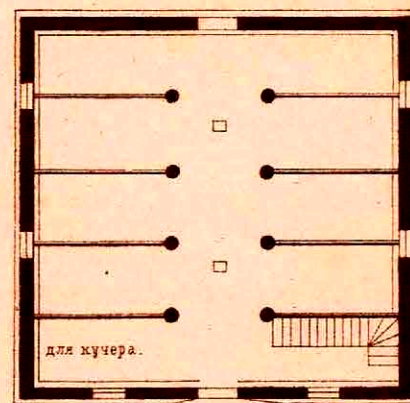
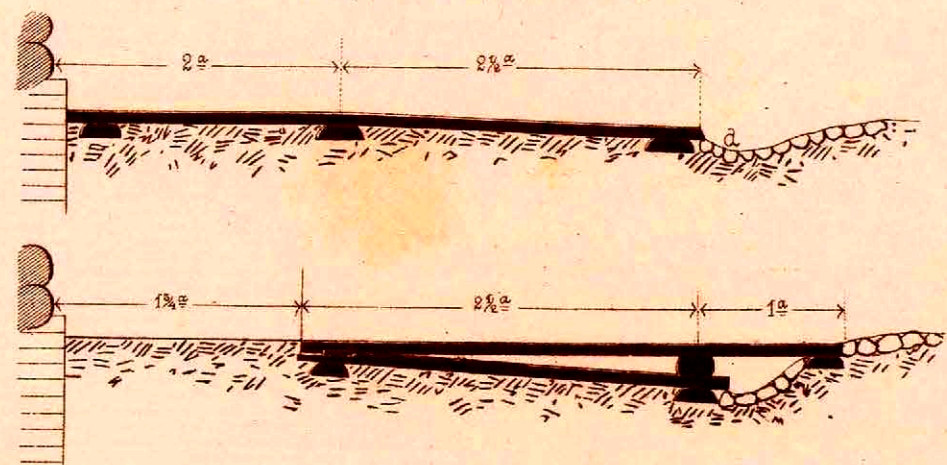

Горизонтальный полъ изъ двухъ рядовъ досокъ съ канавками подъ поломъ. Доски верхняго ряда кладутся съ промежутками до $\frac{1}{2}$ ", а нижній въ закрой, проконопачены и смазаны.

Глинобитный полъ съ отводною трубою б. и колодцами с. с. Глиняные кубики а, вырваны изъ грунта и уложены плотно одинъ возль другаго. Поверхъ ихъ слой песку въ $\frac{1}{2}$ ", е, слой крупнаго щебня.

C $\frac{32}{71}$



Проектъ
Конюшни на 6 лошадей.

Фасадъ со стороны двора.

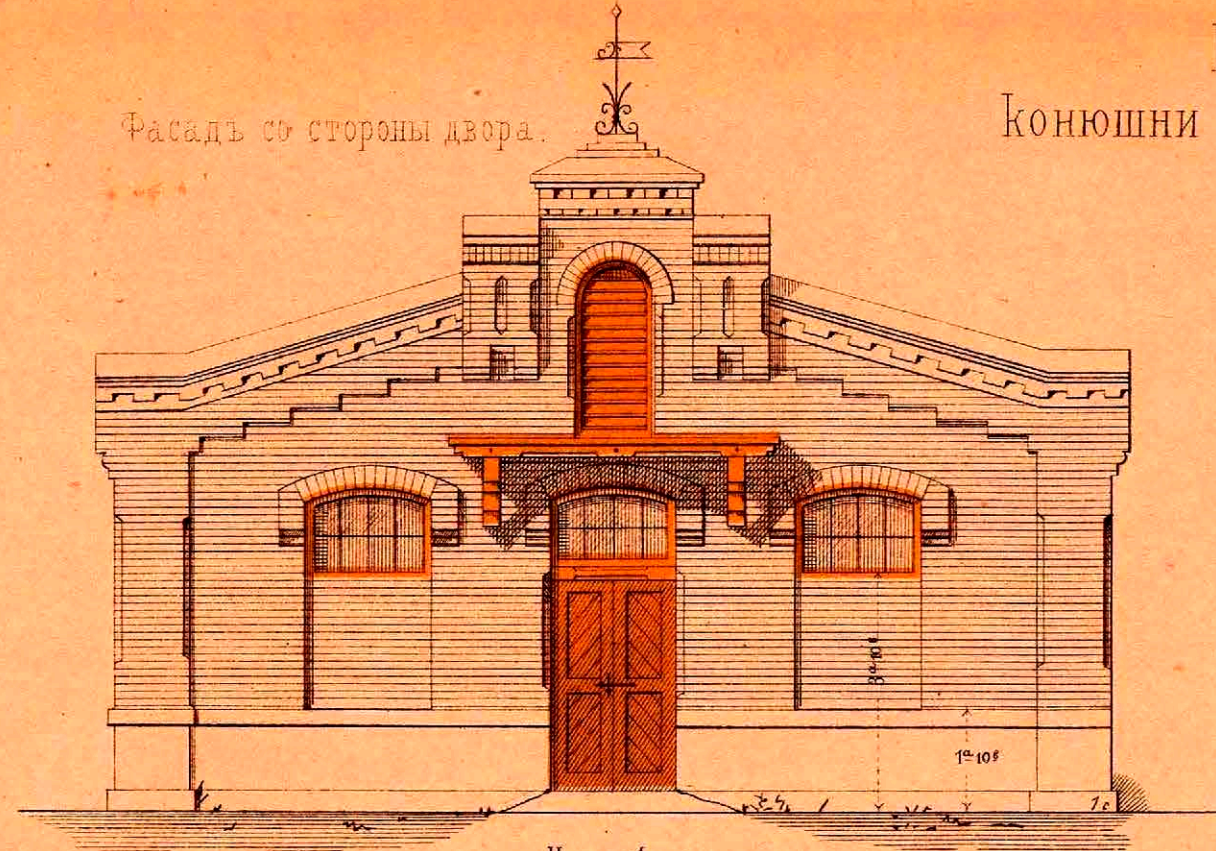

Черт. 1.

Разрѣзъ по А. В.
Черт. 2.

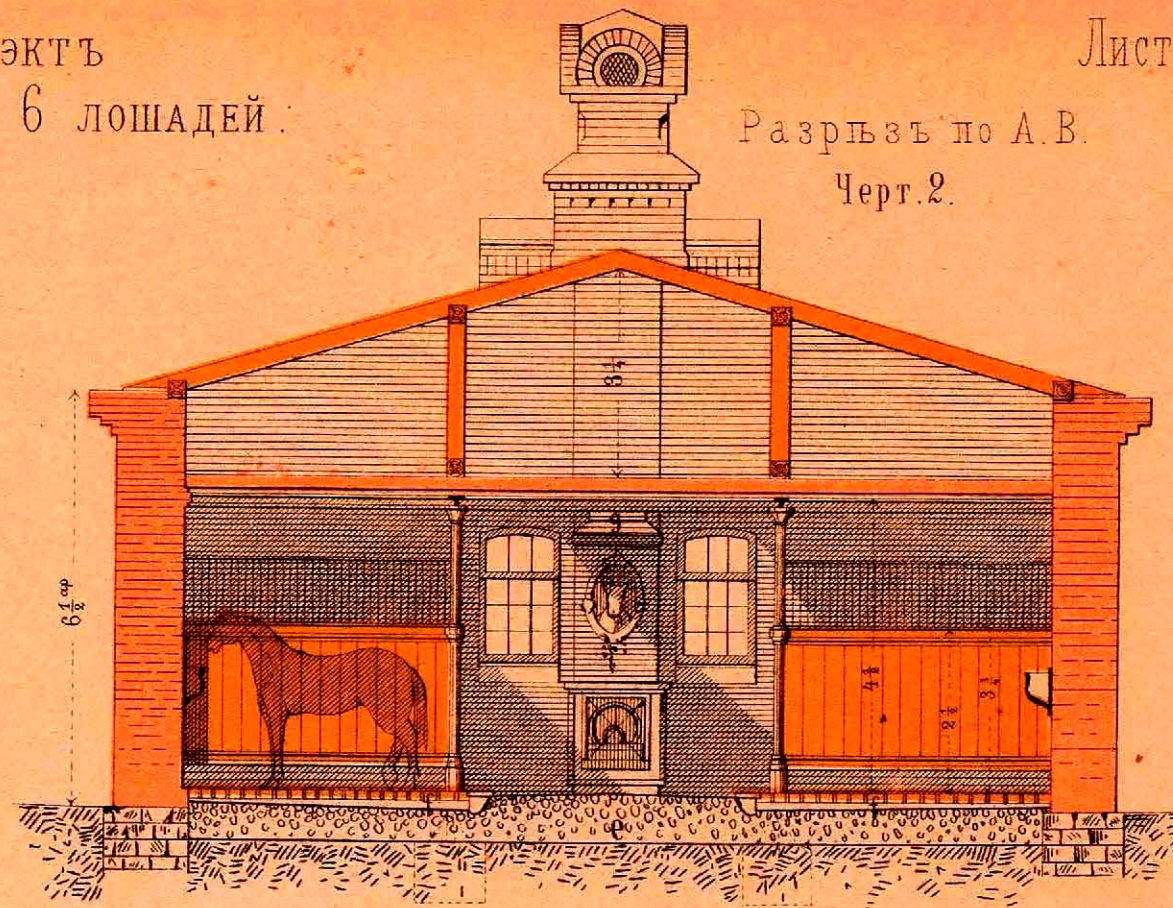

Планъ фундамента.

- а. Вытяжная труба.
- б. Вытяжной горизонтальный каналъ, энъ-же и сточный лотокъ.
- с. Кирпичные стулья подъ колонки.
- д. Вытяжной каминъ приспособленный къ нагреванію наружнаго воздуха.

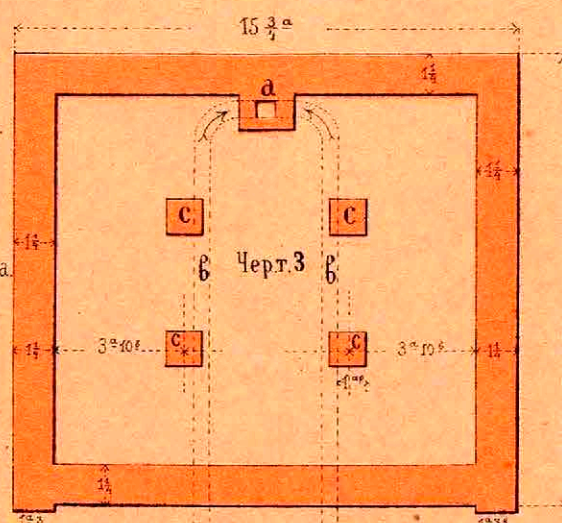

- е. Щебеночная подбутка по которой слой асфальта.
- ф. Деревянная брусчатая настилка.
- г. Воронка приносящая наружній воздухъ.
- и. Бакъ для воды.

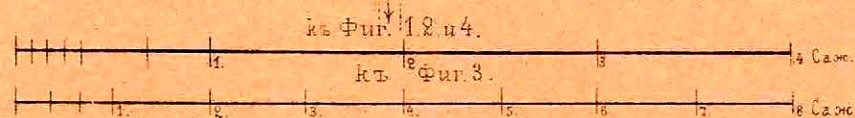

литогр. А. И. Стрѣльцова, на 1^й Милѣцкой ул. въ Собств. домъ.

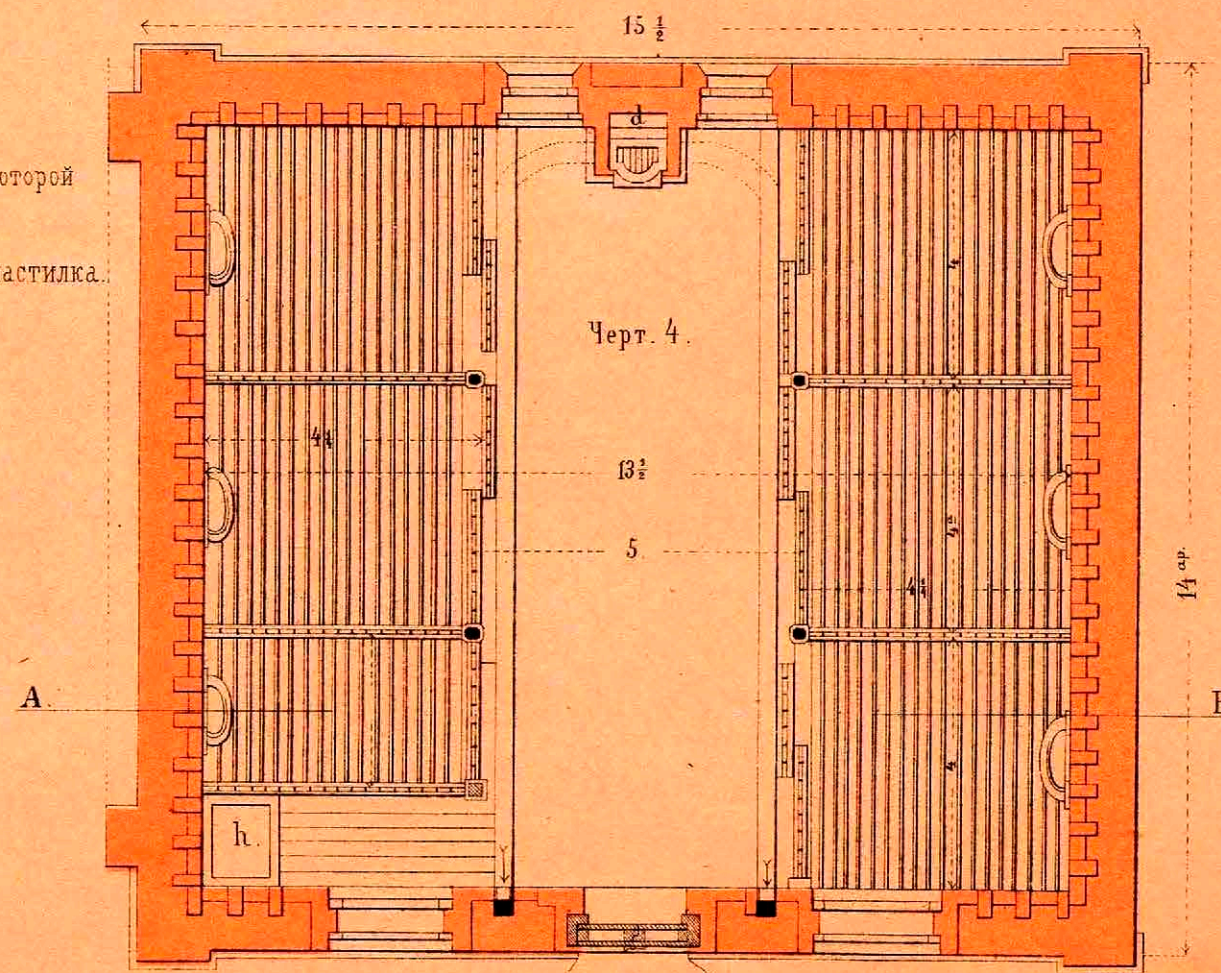

C $\frac{32}{71}$



ОРАНЖЕРЕЯ съ ТЕПЛИЦЕЮ.

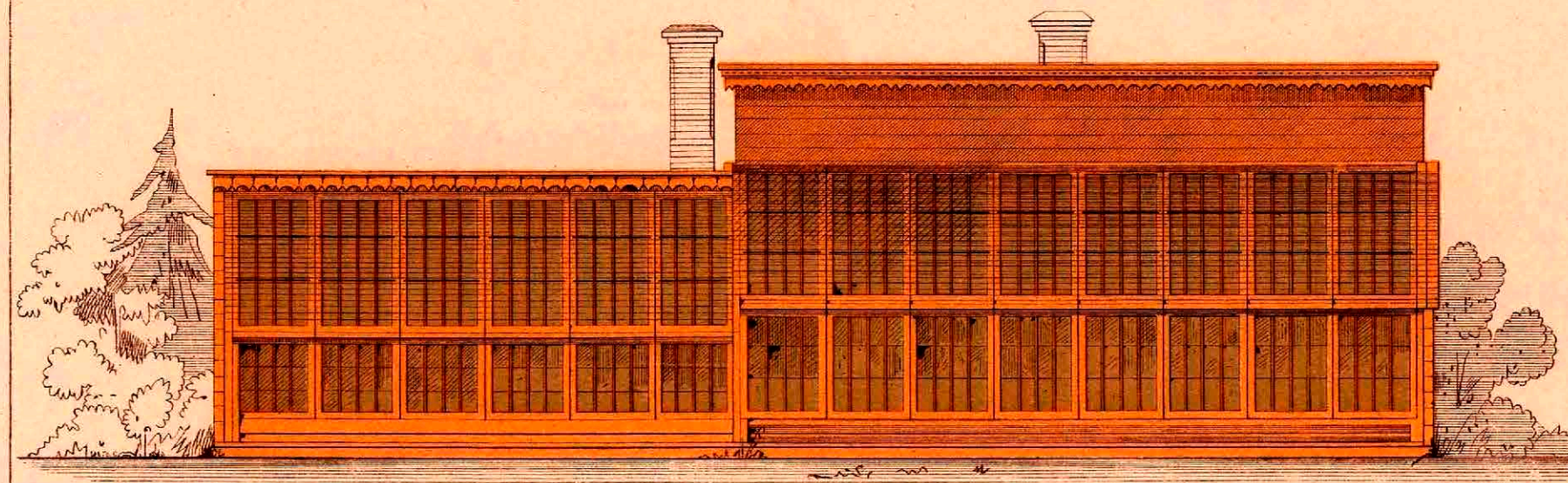

Разрѣзъ по А.В.

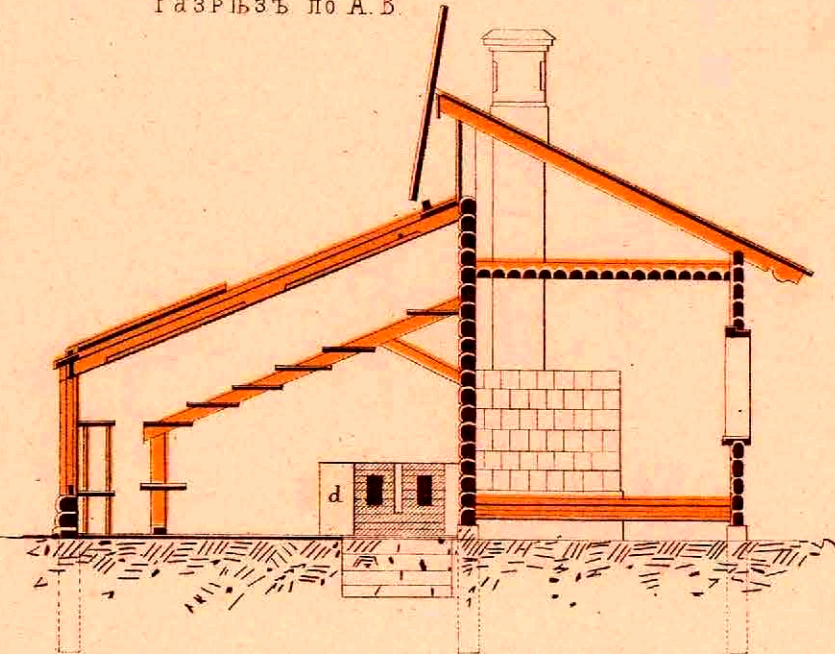

Разрѣзъ по С.Д.

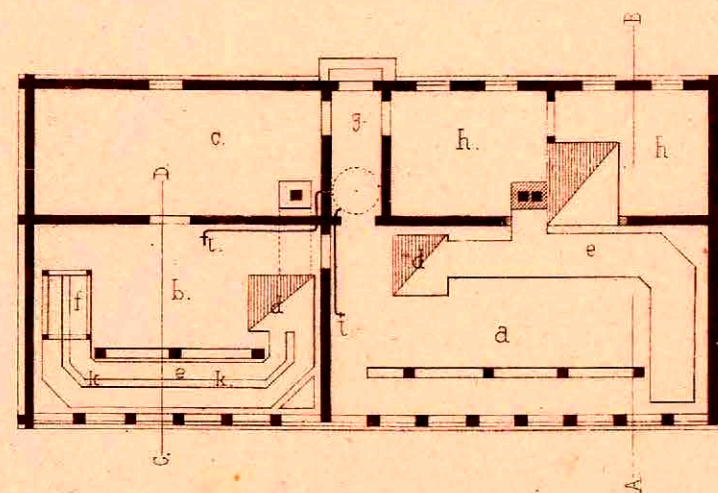
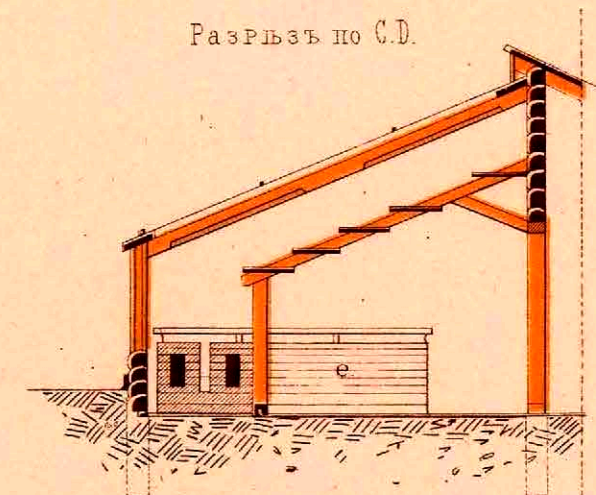

- а. Оранжерея.
 б. Теплица.
 в. Престынокъ.
 г. Толка.
 е. Боровъ.

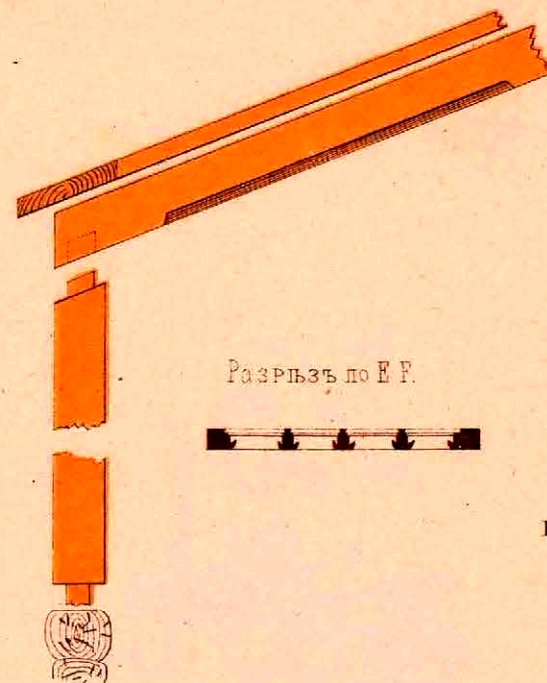

Разрѣзъ по Е.Ф.

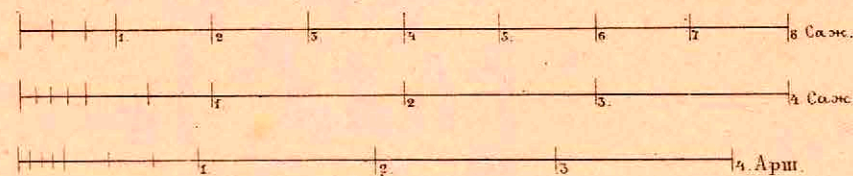

- ф. Больничка.
 г. Бакъ съ водой на чердакѣ.
 h. Для садовника.
 и. Жельзный желобъ.
 л. Краны.

12/32



Фасадъ.

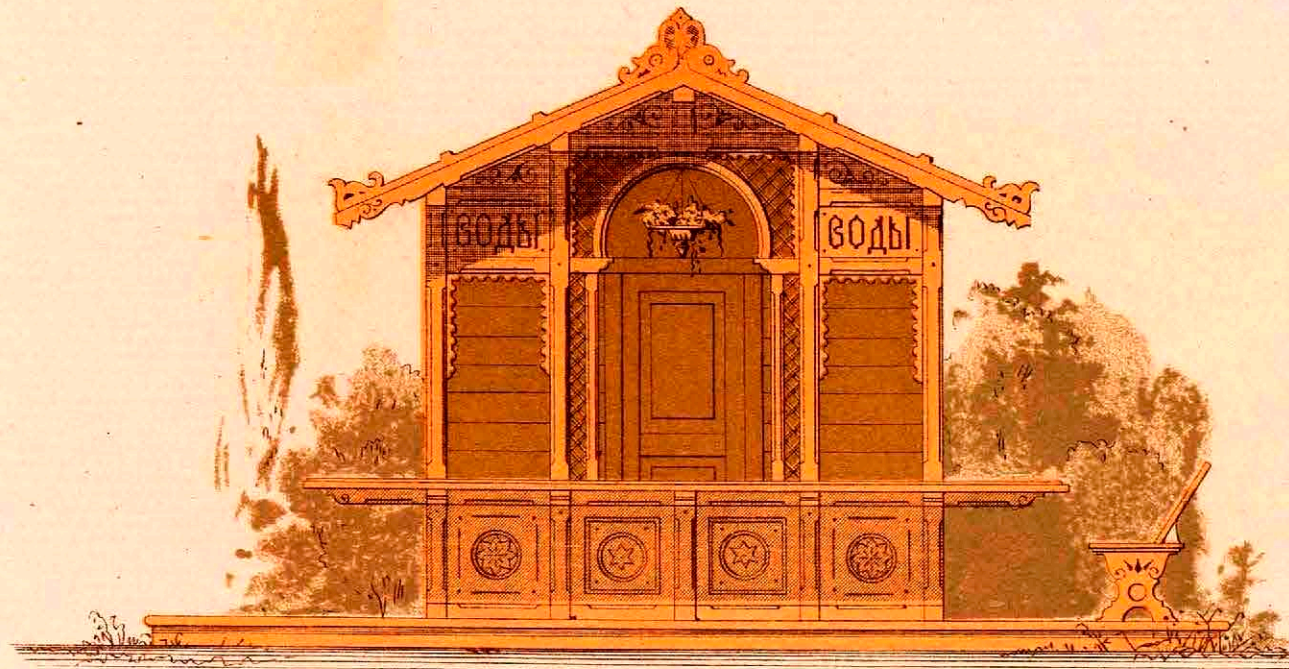

Боковой видъ.

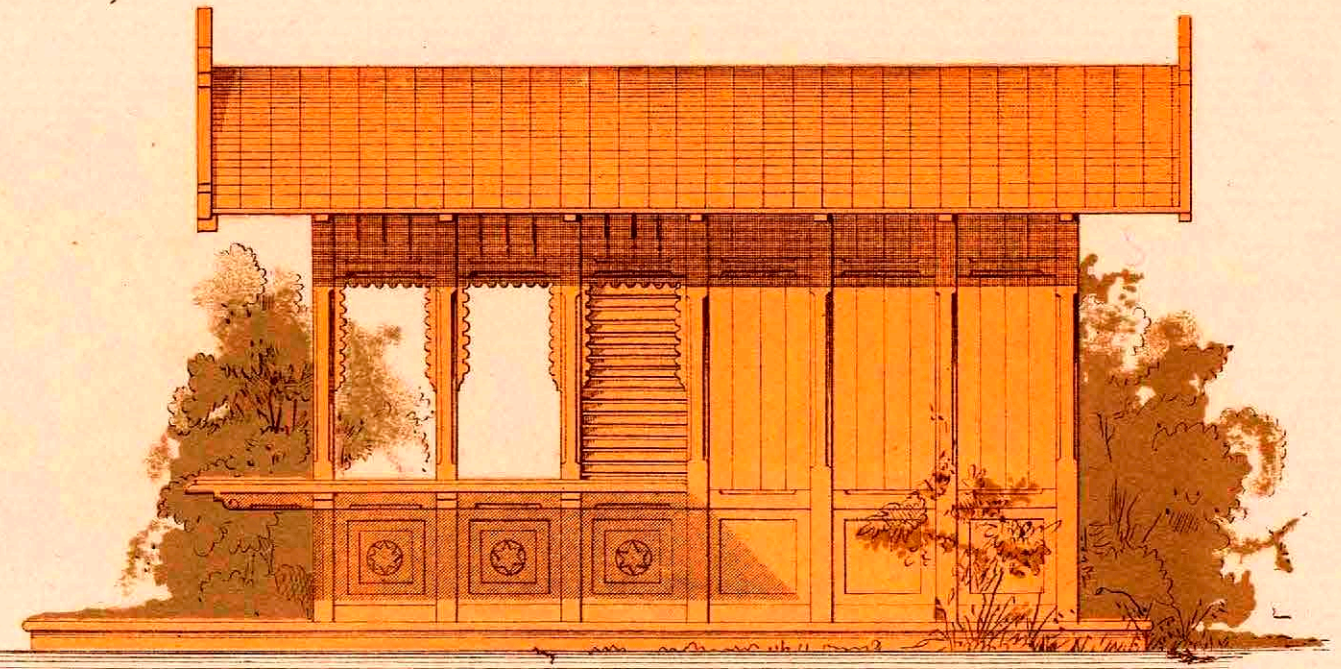

Боковой видъ.

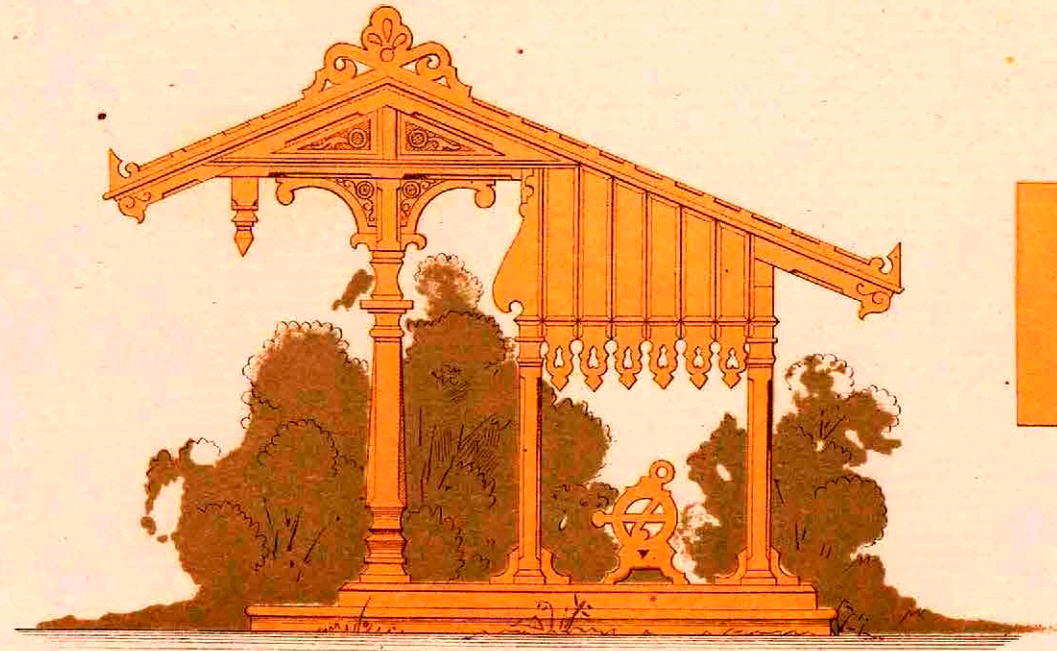

Фасадъ Беспѣдки.

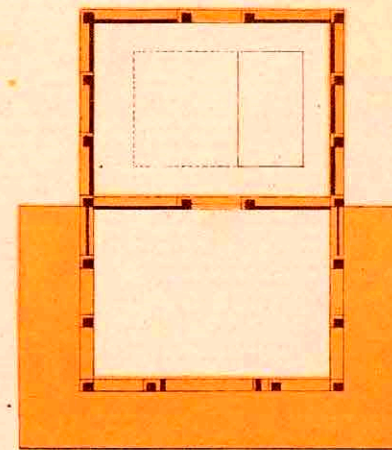
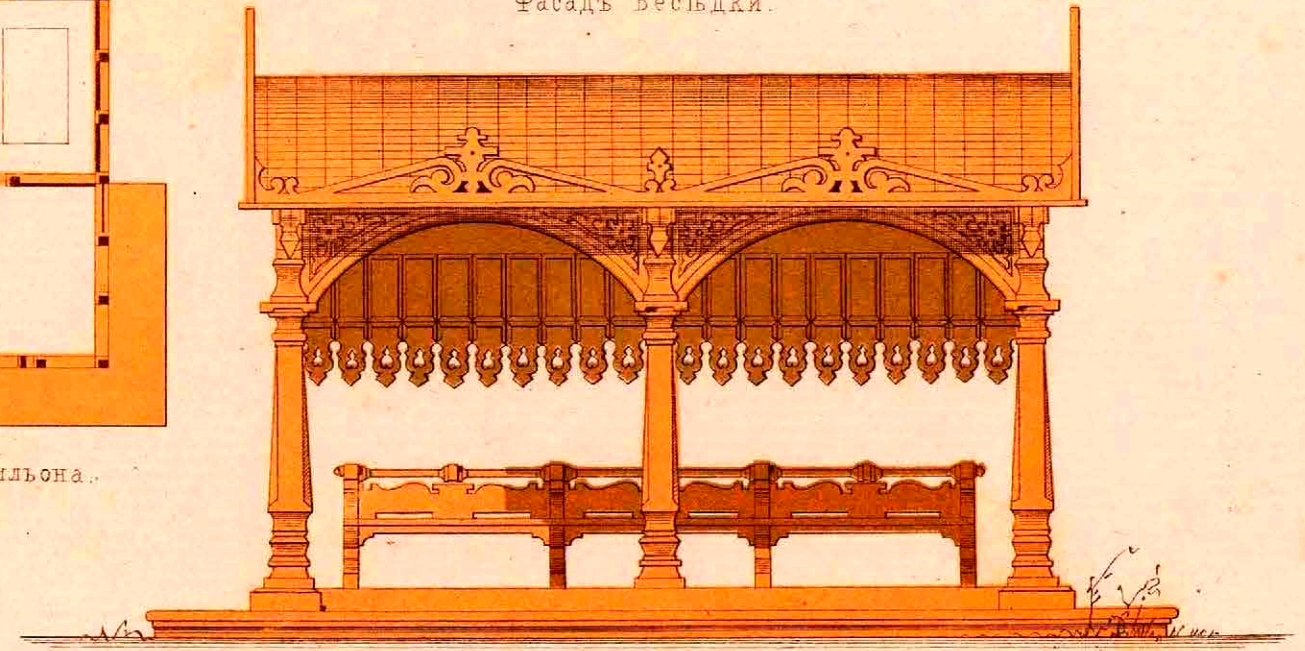

Планъ Павильона.

0 1 2 3 4 5 6 Арш.

къ Плану

0 1 2 3 4 5 6 Арш.

12
32



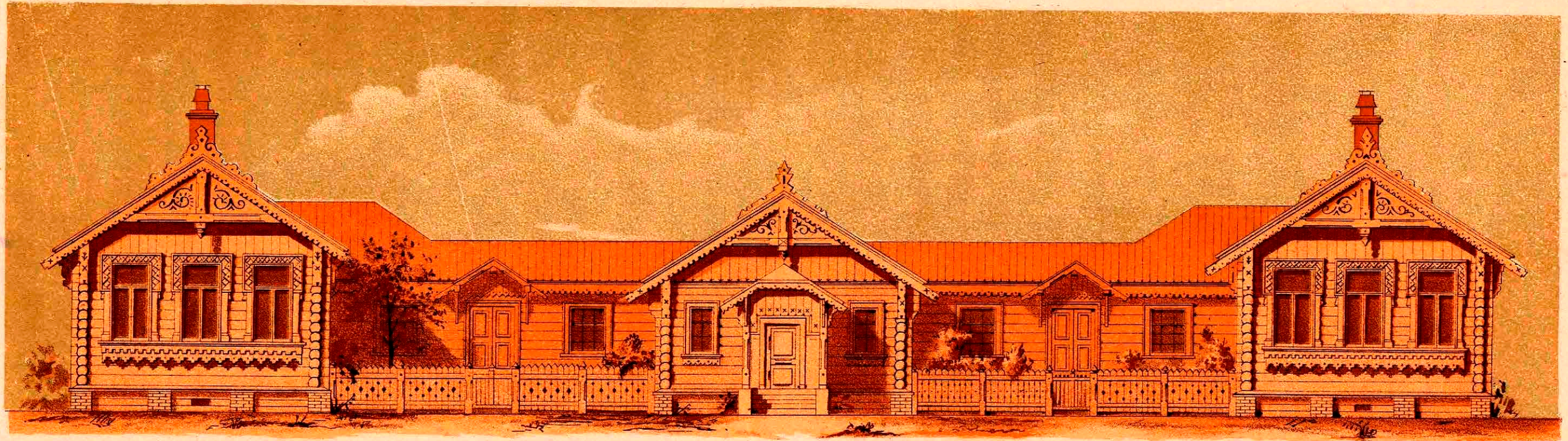

1 2 3 4 5 6 Саж.

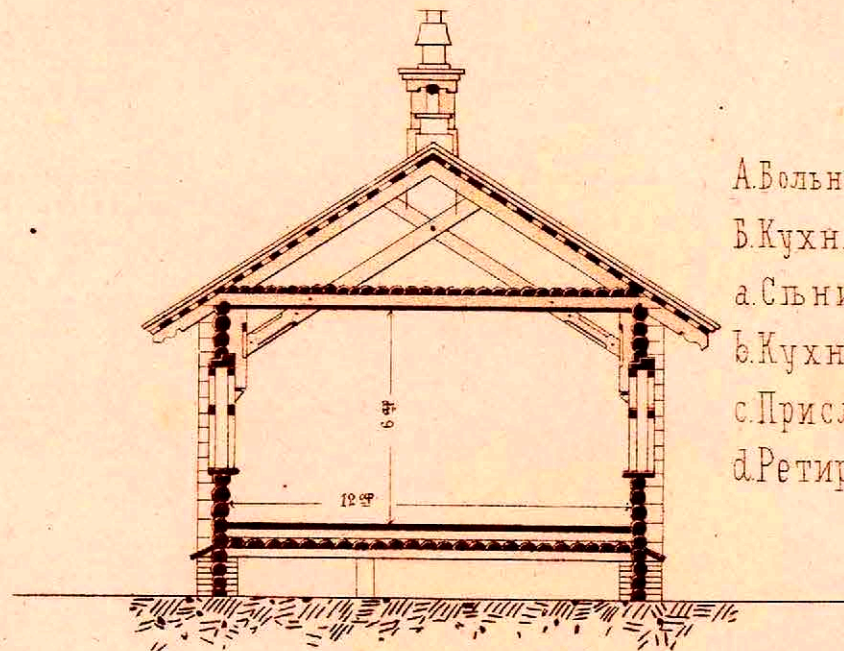

А. Больница.
В. Кухня.
а. Сѣни.
б. Кухня.
с. Прислугъ.
д. Ретирадъ.

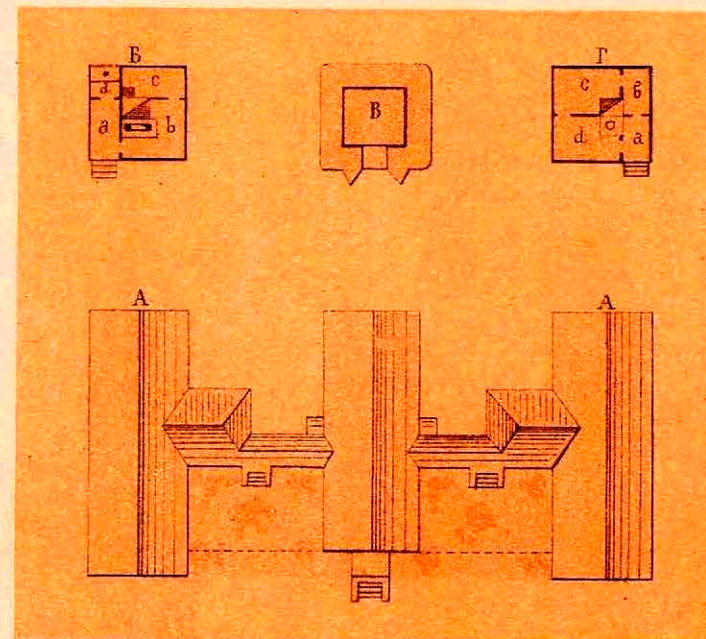

В. Погребъ.
Г. Ваня.
а. Сѣни.
б. Раздѣвальная.
с. Паровая.
д. Прачешная.

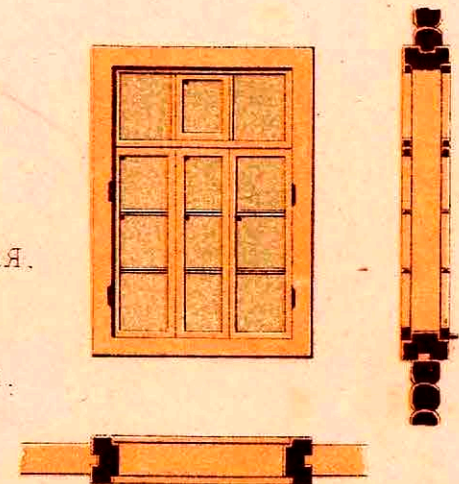

1 2 3 4 5 Арш.

10 20 30 40 Саж.



C $\frac{32}{71}$

СЕЛЬСКАЯ БОЛЬНИЦА

Листъ 39

на 36 человекъ.

Разръзъ по А. Б.

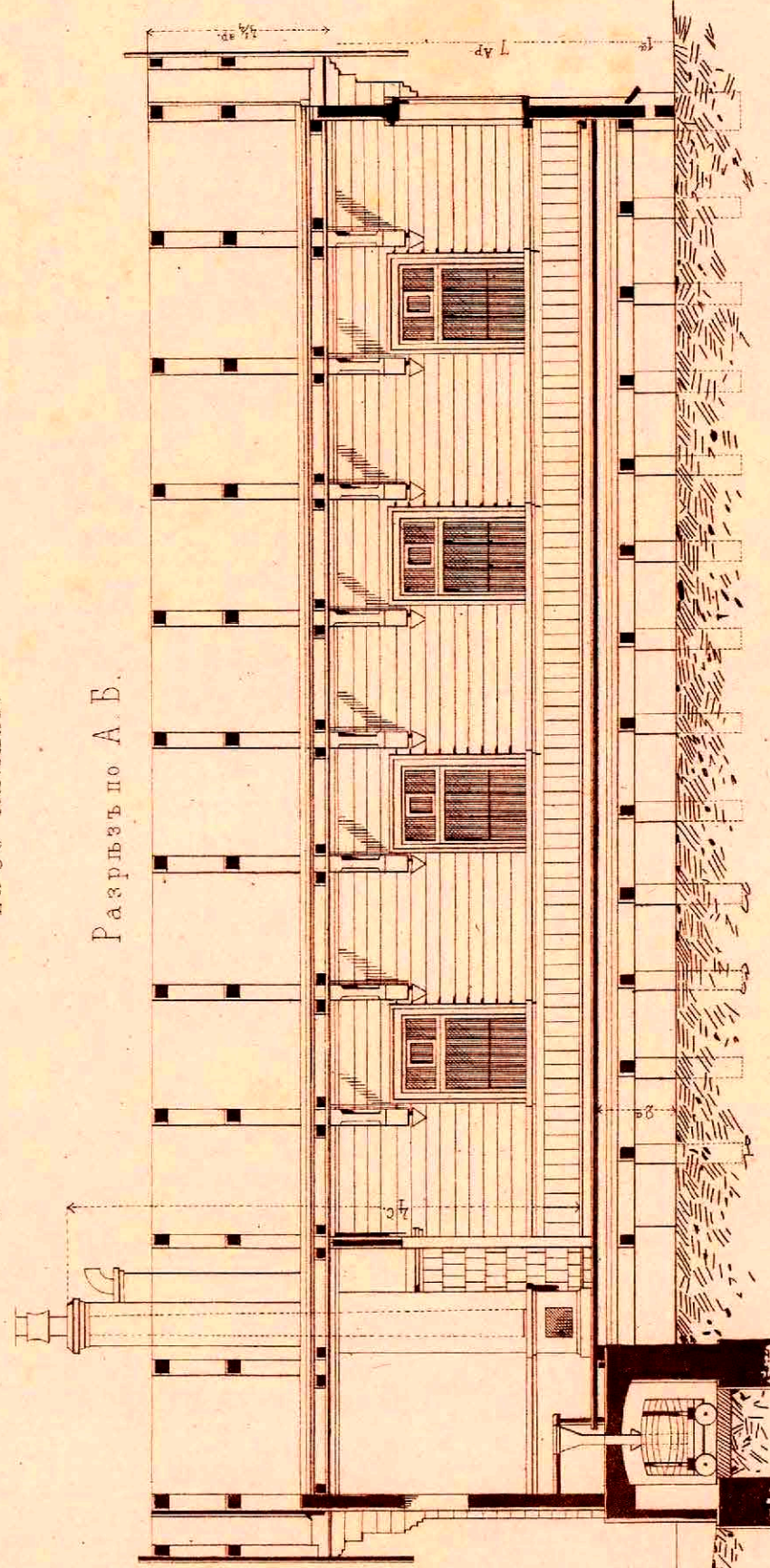

1 саж.

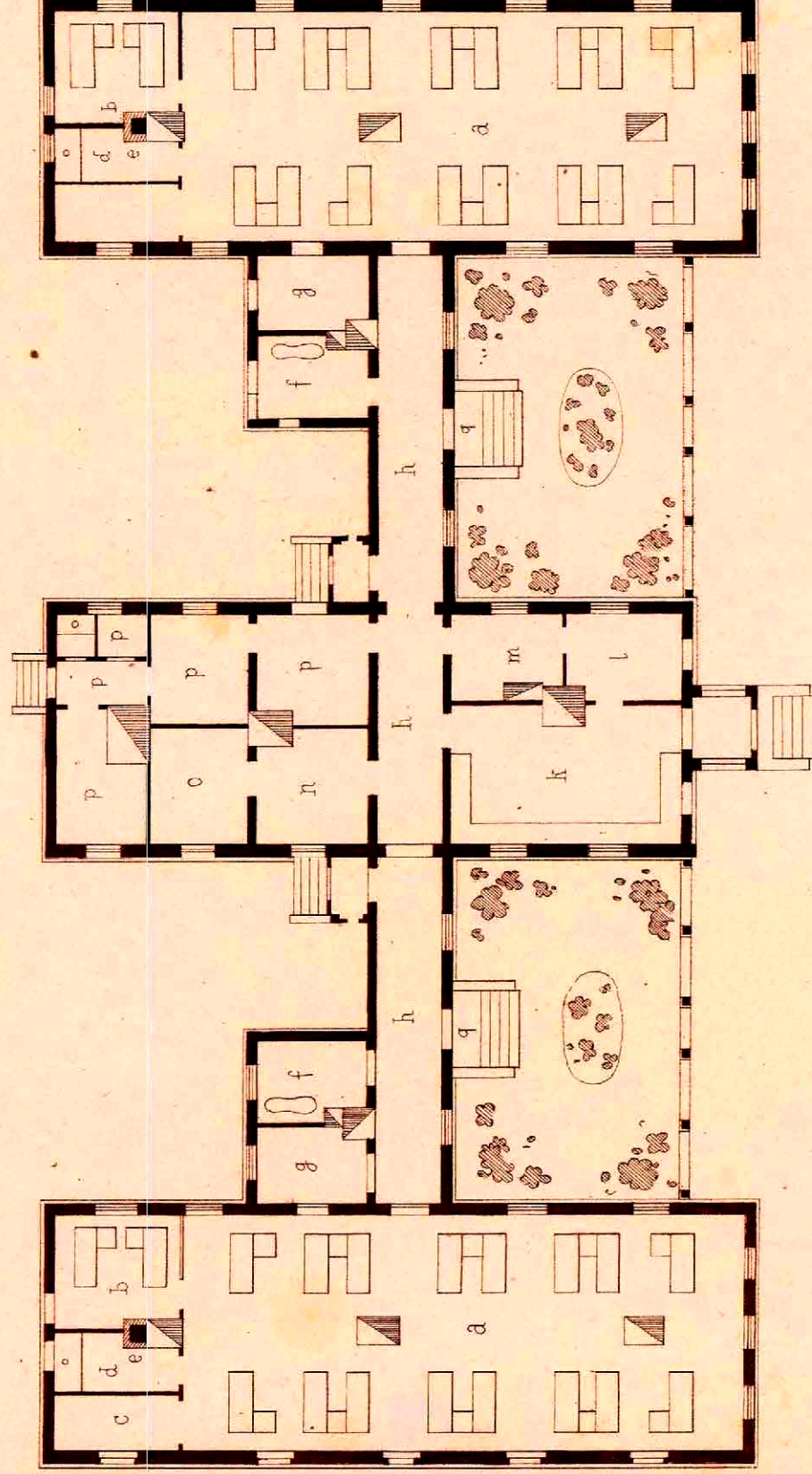

- а. Овція палаты.
- б. Для трудно вольныхъ.
- с. Умывальная.
- д. Ретирадъ.
- е. Вытяжная каминъ.
- ф. Ванная.
- г. Для сидѣлки.

- h. Корридоръ.
- к. Пріемная.
- л. Для врача.
- м. Аптека.
- п. о. Для склада.
- р. Квартир фельдш.
- q. Выходъ въ садъ.

Масштабъ для плана
1 саж.

32
71

C



ВОЛОСТНОЕ ПРАВЛЕНІЕ

ДЕТАЛЬ ОКНА И ПОДЗОРА

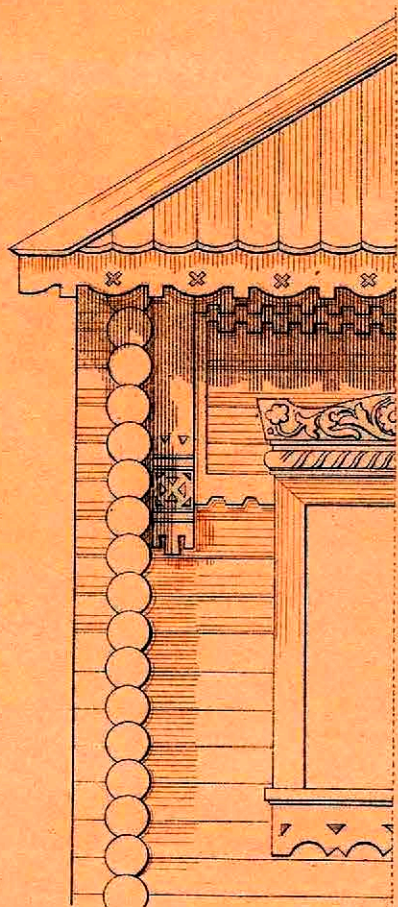

ДЕТАЛЬ КРЫЛЬЦА

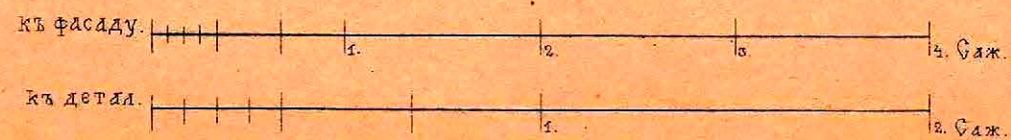
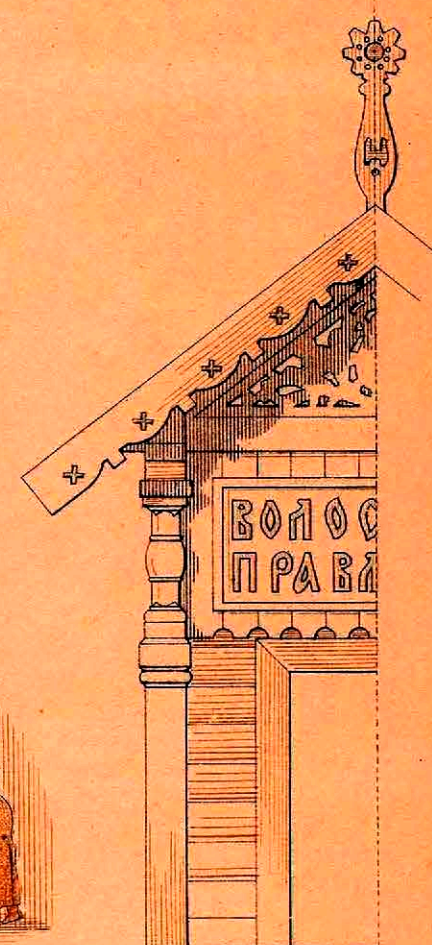

41



C $\frac{32}{71}$

ВОЛОСТНОЕ ПРАВЛЕНІЕ.

РАЗРѢЗЪ ПО ЛИНИИ АБ.

РАЗРѢЗЪ ПО ЛИНИИ ВГ.

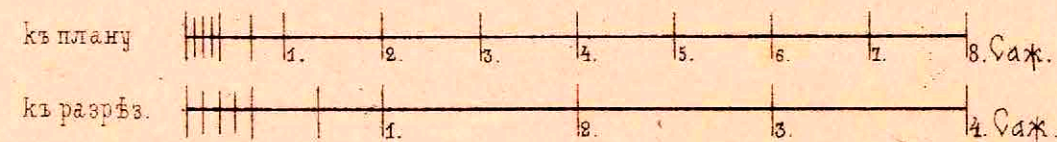
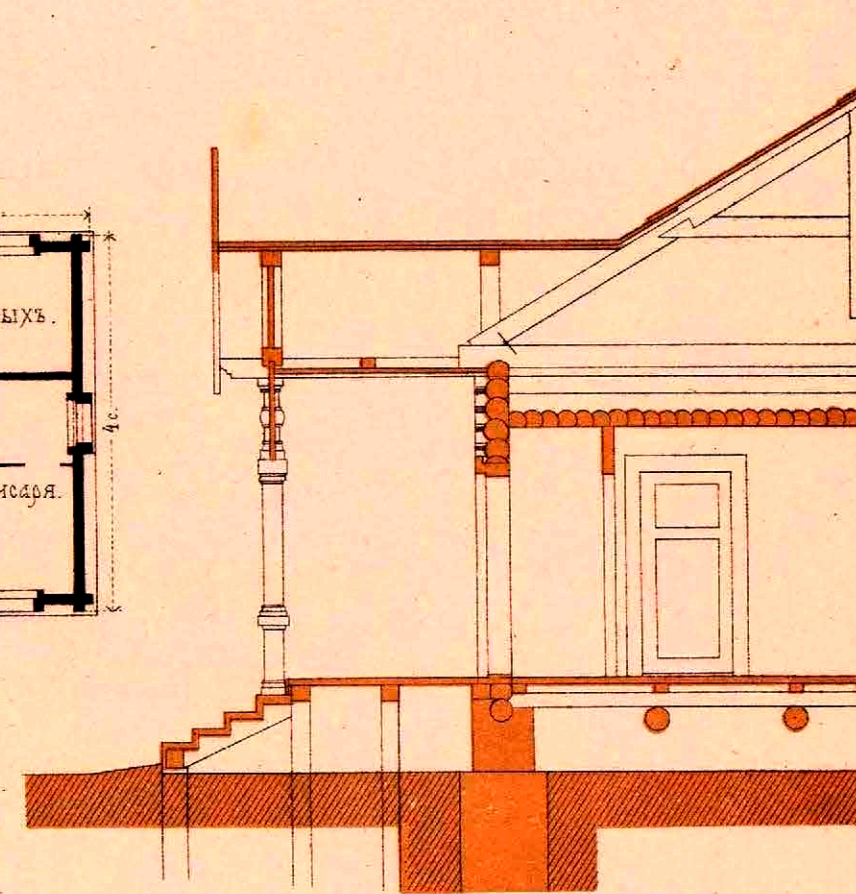
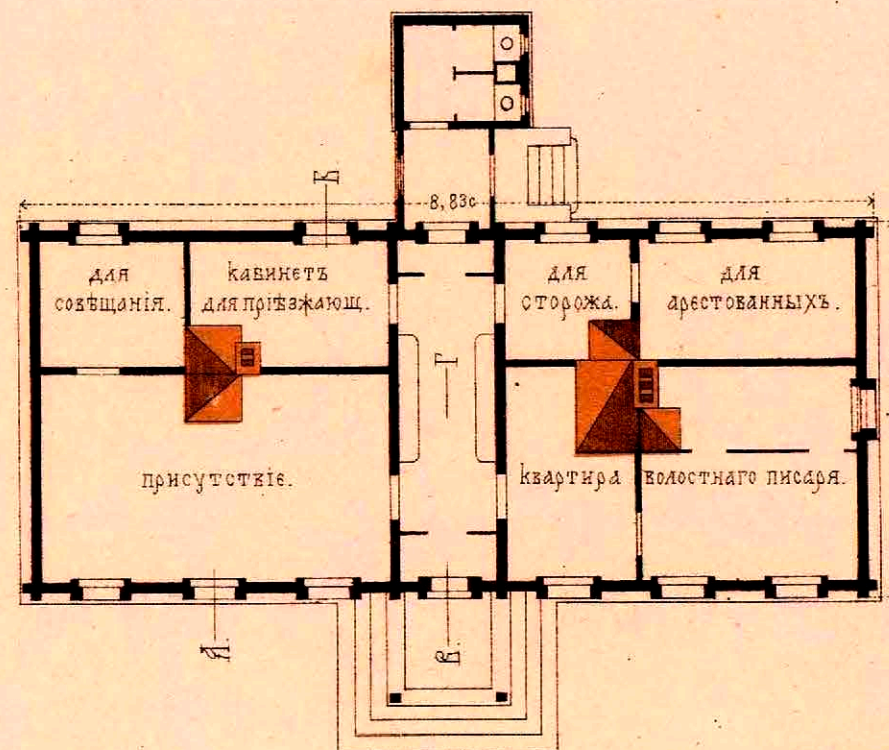
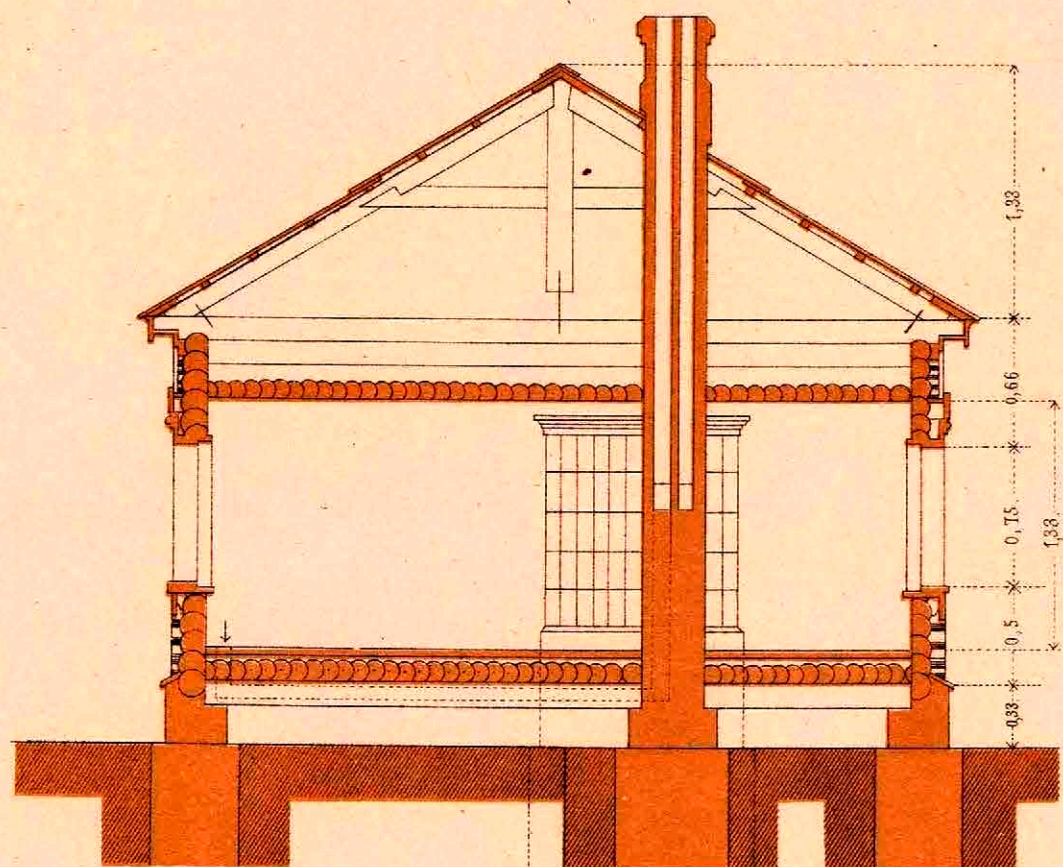

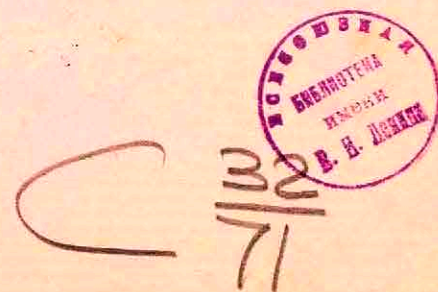

ЛЕДНИКИ

Разръзъ по линіи А.В.

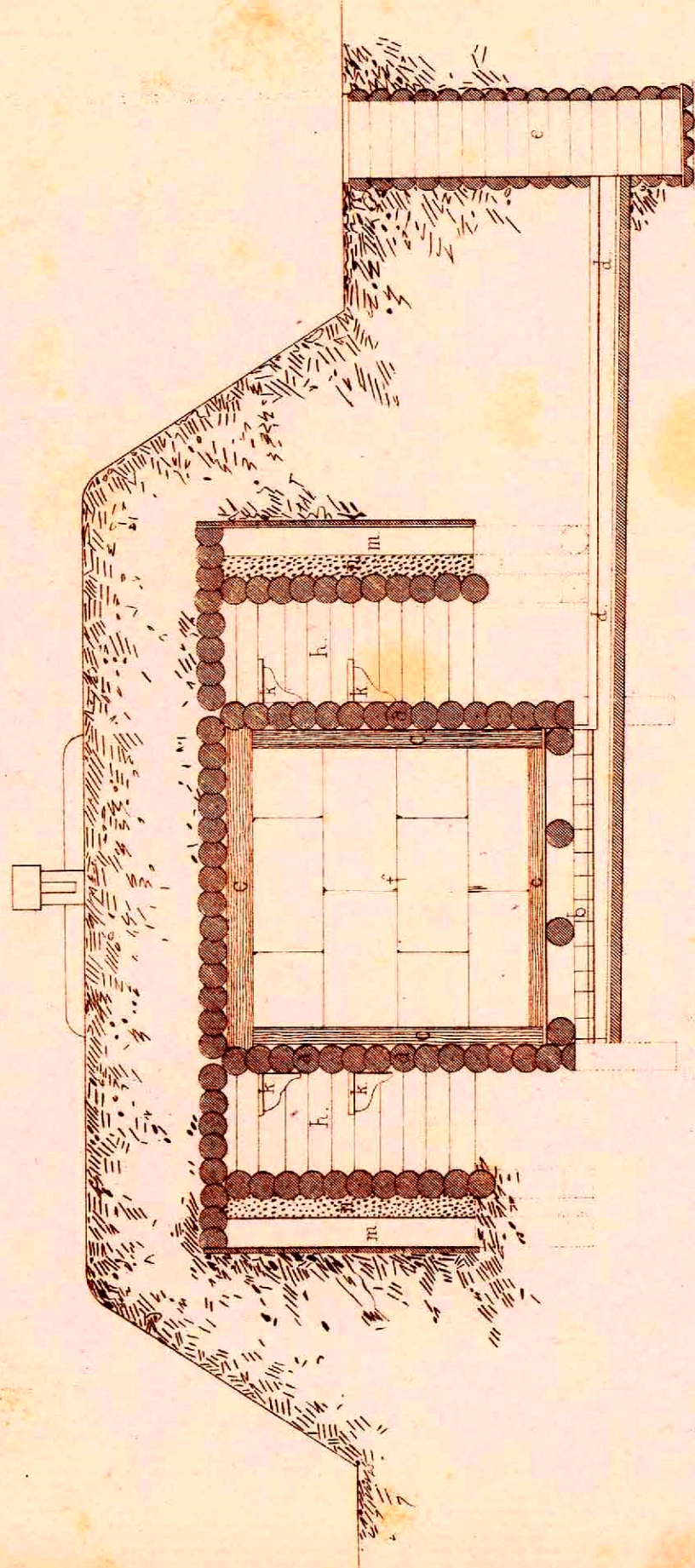



C $\frac{32}{71}$

Фасадъ деревян. ледника.

дополненіе къ лист. 42.

Фиг. 1.

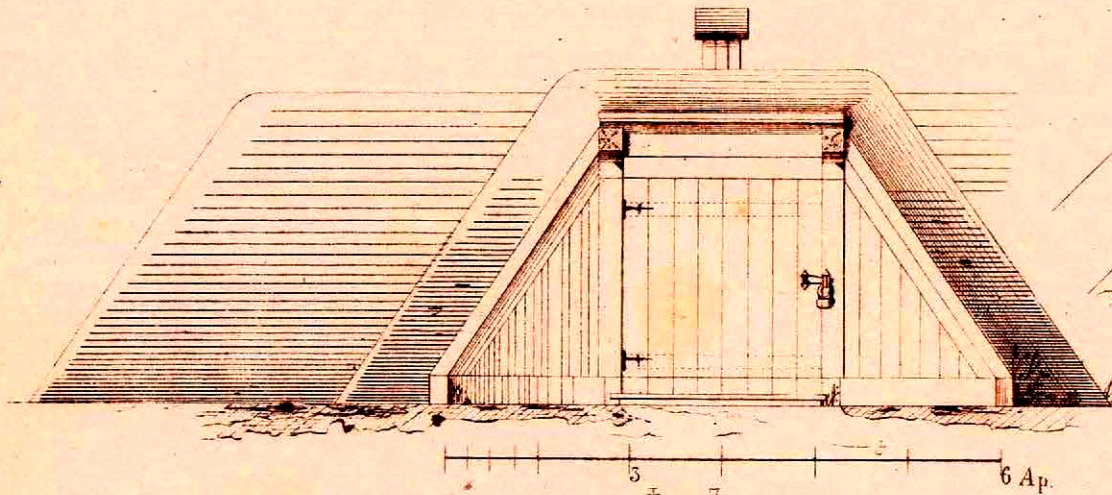

Фасадъ камен. ледника.

Фиг. 2.

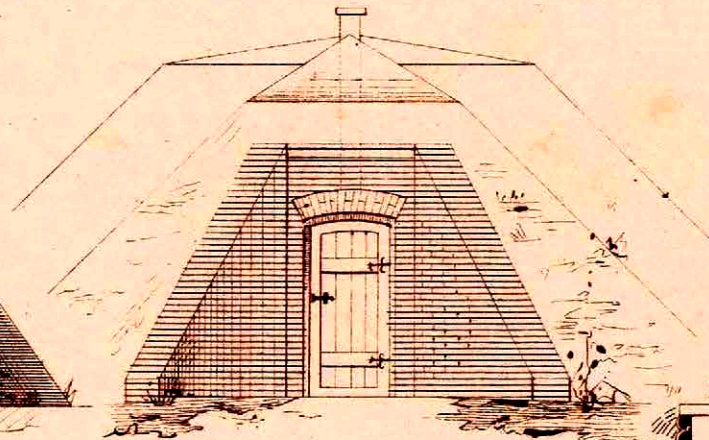

Разрѣзъ по А. В.

Фиг. 4.

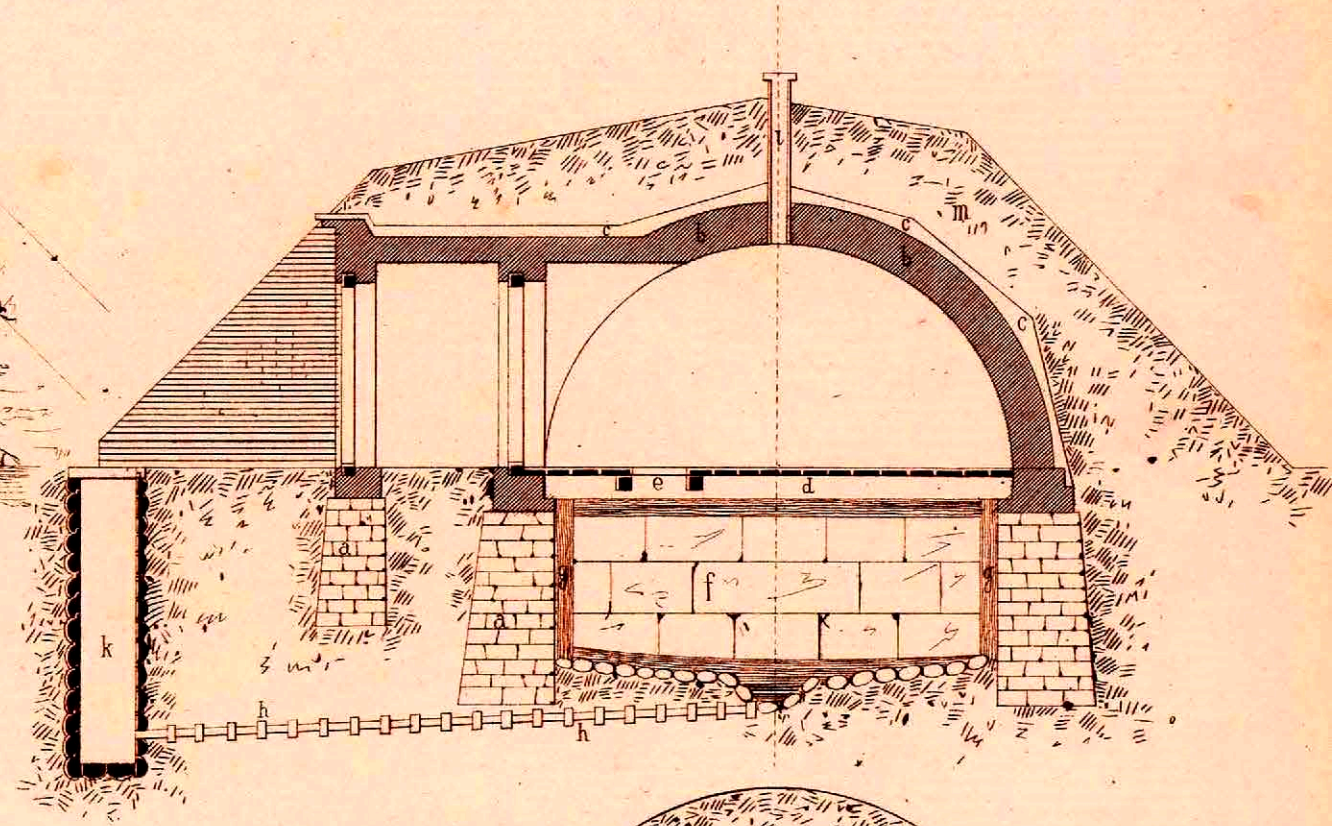

къ Фиг. 3.
Планъ деревяннаго ледника.
Значеніе буквъ см. листъ 42.

Фиг. 3.

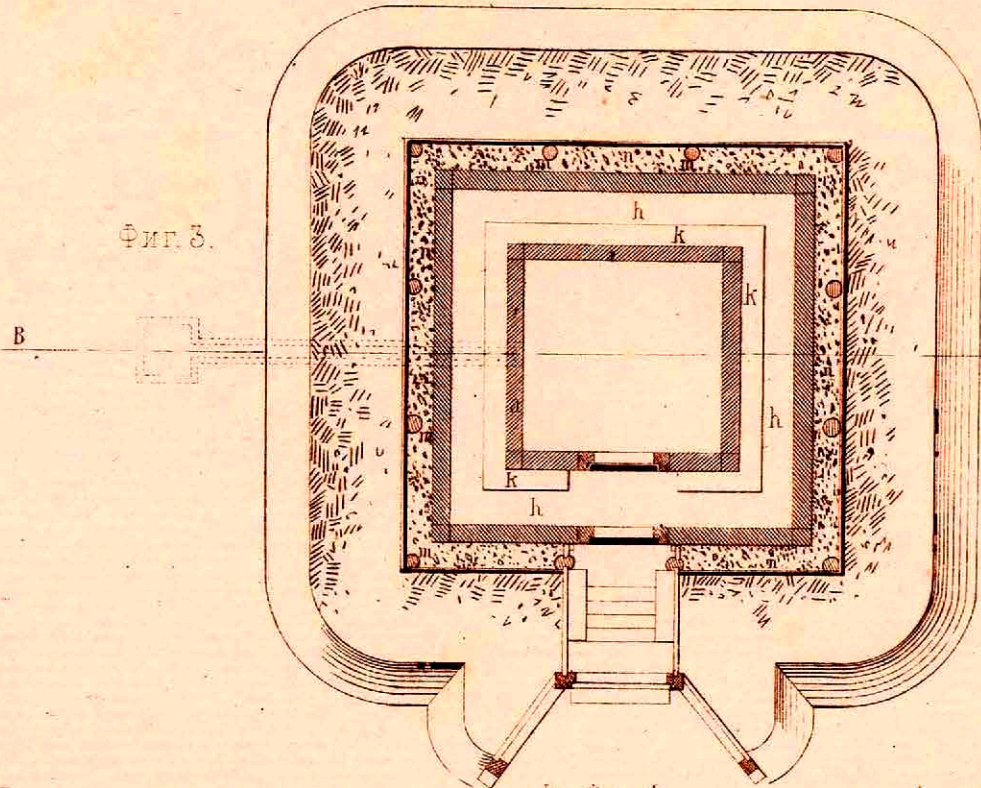

- а. Фундаментъ
 б. Купольный сводъ изъ 1½ кирп.
 в. Наруж. обмазка изъ цемента
 г. Балки для досчатого пола.
 е. Люкъ для набивки льда.
 ф. Ледъ.
 г. Солома какъ худой проводникъ.
 h. Дренажъ для отвода воды.
 к. Колодезь
 и. Вентиляционная труба.
 m. Земляная насыпь, сверху покры-
 тая дерномъ.

Масштабъ.
 къ Фиг. 4.

къ Фиг. 5.

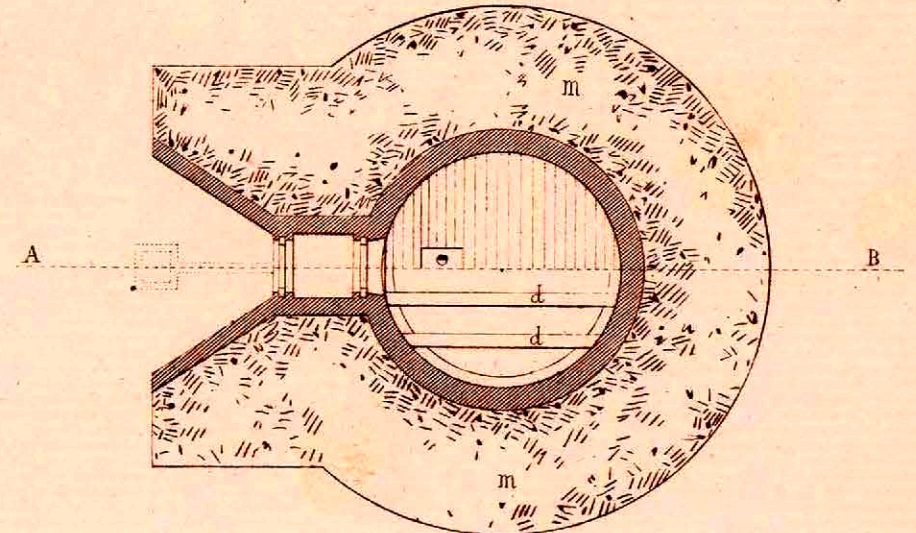
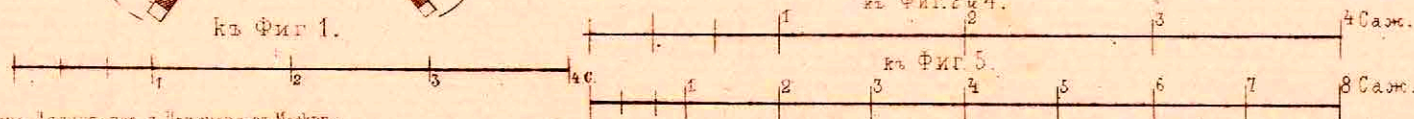

Фиг. 5.

1911



C $\frac{32}{71}$

СЕЛЬСКАЯ ШКОЛА на 100 чѣкъ.

Планъ 1^{го} этажа.

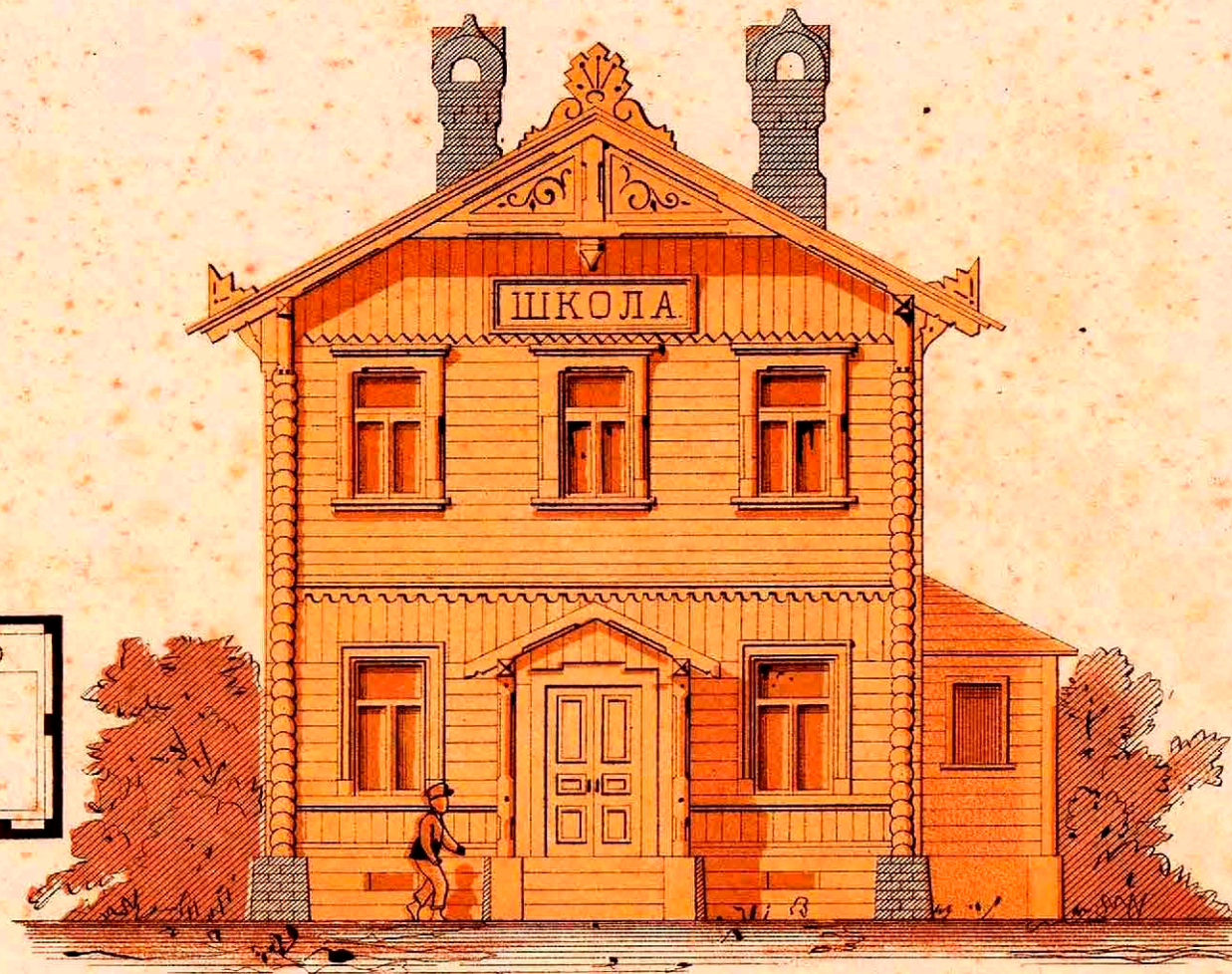
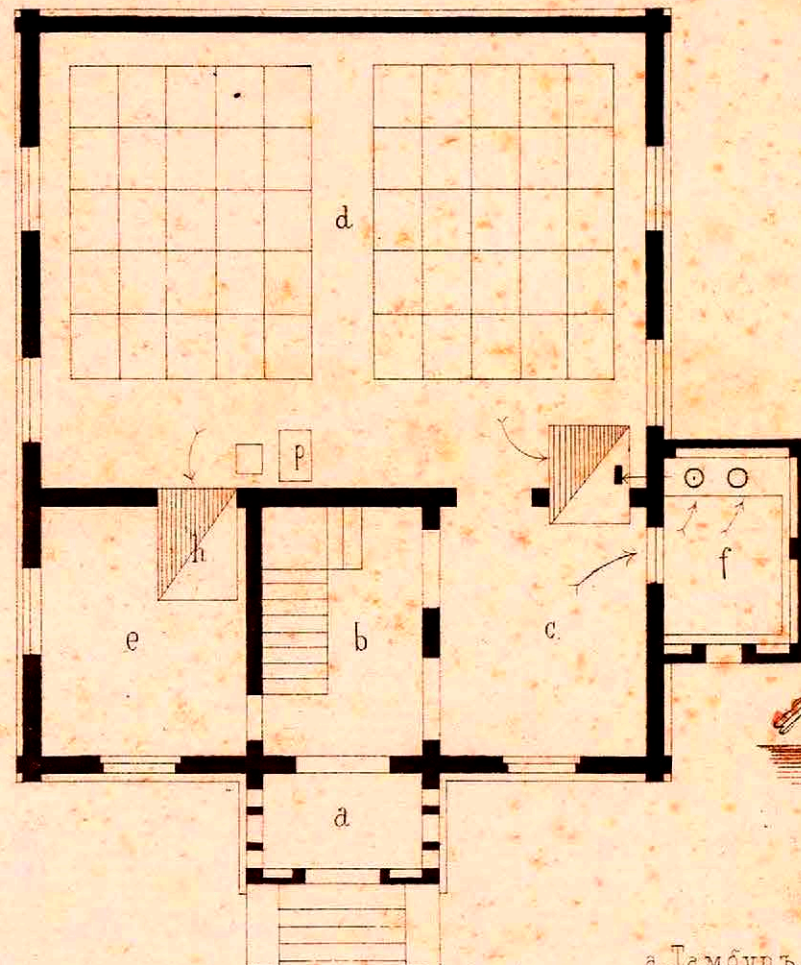

ПЛАНЪ 2 ЭТАЖА.

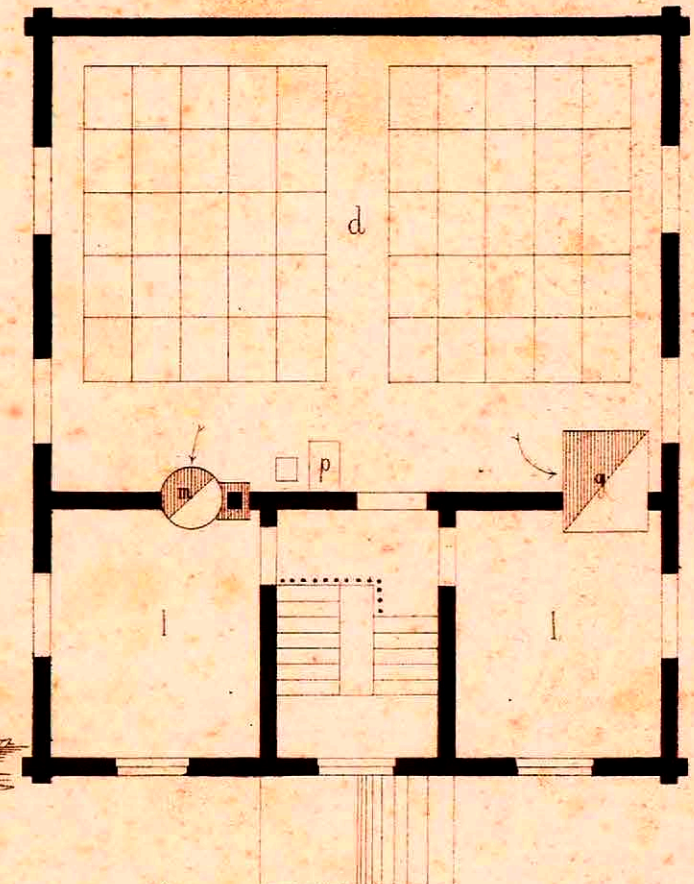

а. Тамбуръ.
б. Лѣстница.
в. Шинельная.
г. Классъ.
д. Кухня.
е. Ретирадъ.

г. Голанд. печь.
 н. Русская печь.
 к. Вытяжка изъ ретирадъ
 л. Комната учителю.
 м. Утерм. печь.
 р. Мѣста учителей.

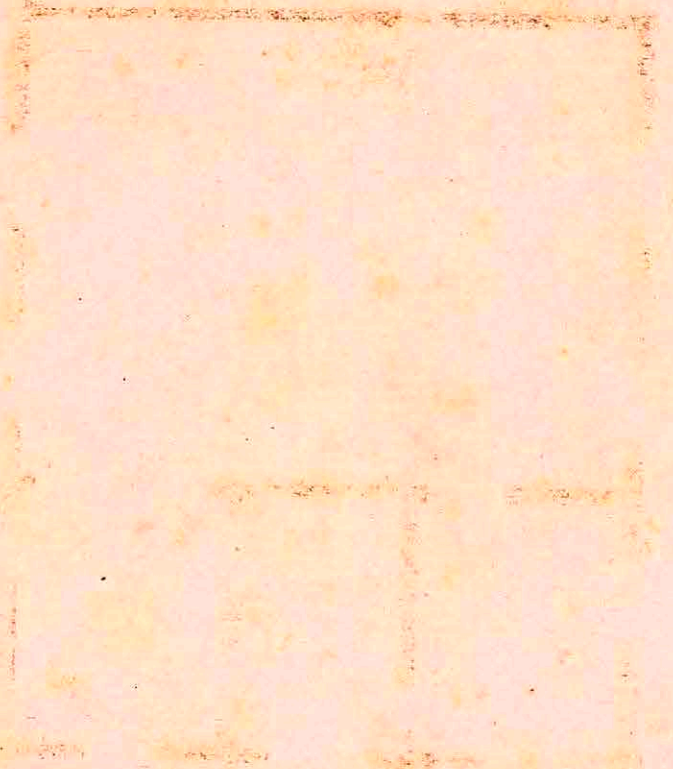

23/12
D
BIBLIOTECA
IMMORTALIS
P. A. BERNI

Сельская церковь

на 350 чѣкъ.

Боковой видъ.

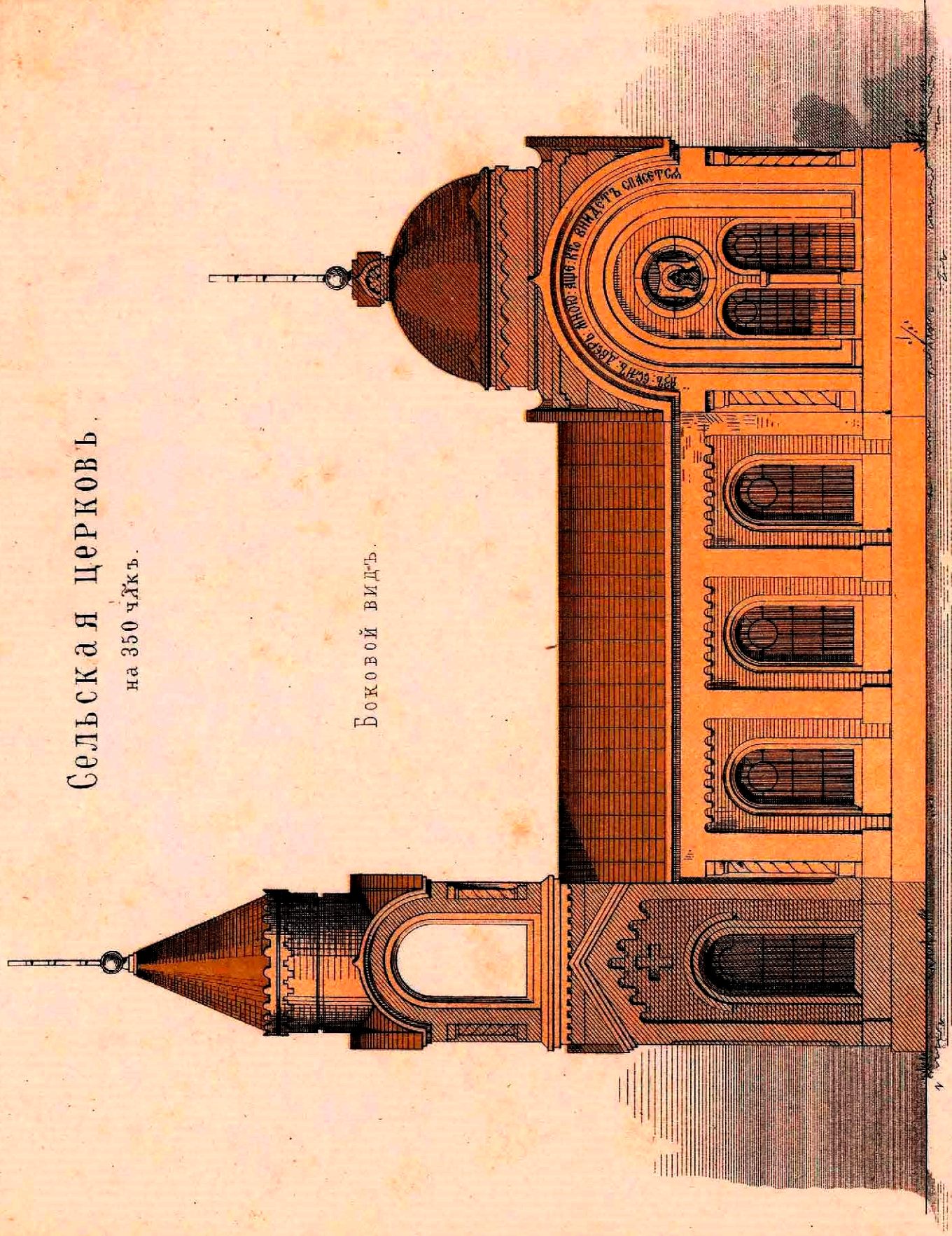

П Л А НЪ

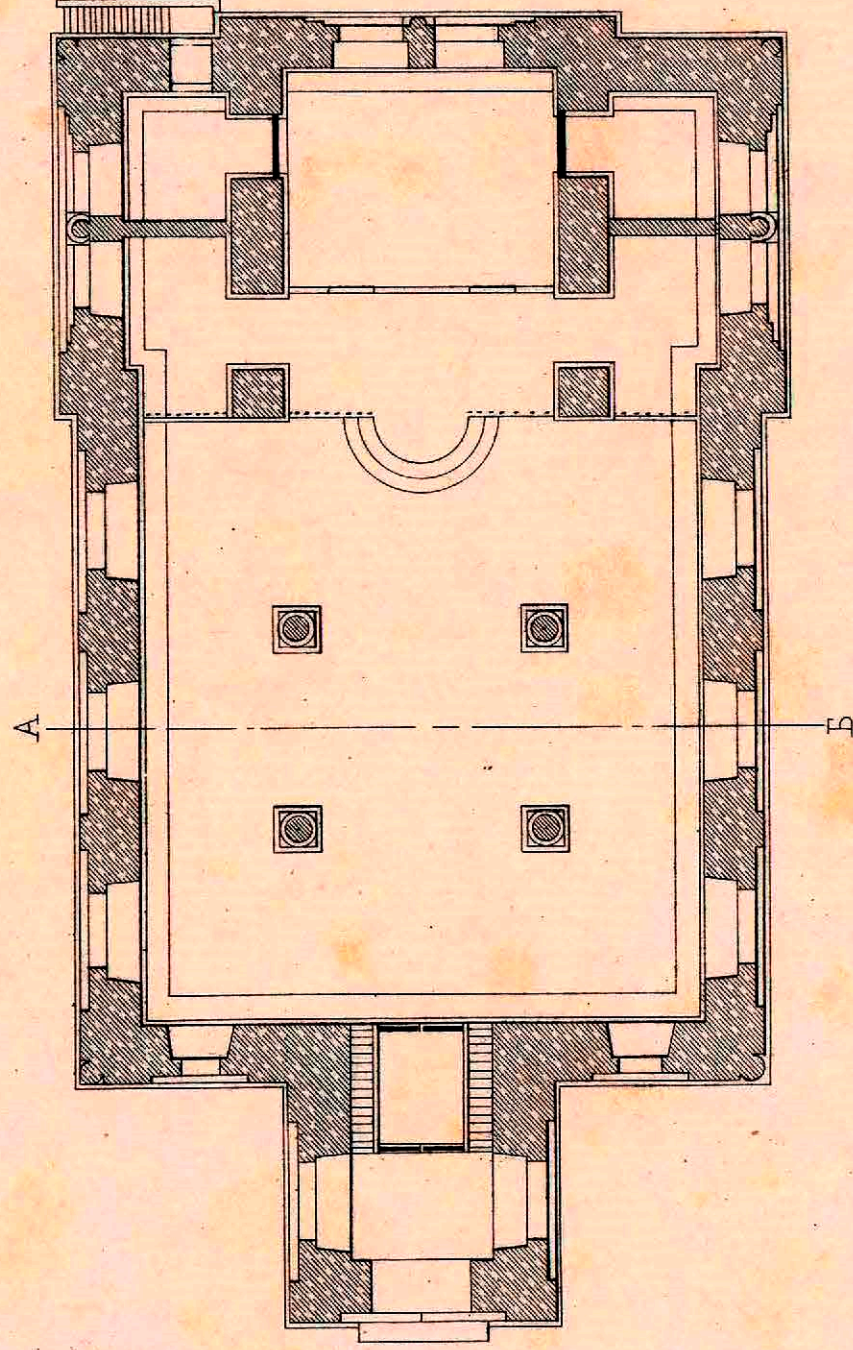

32
71



СЕЛЬСКАЯ ЦЕРКОВЬ.
на 350 члѣкъ.

Фасадъ.



Разрѣзъ по А.Б.

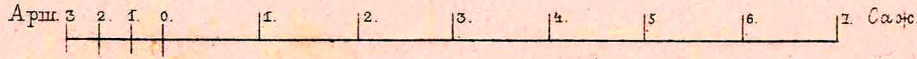
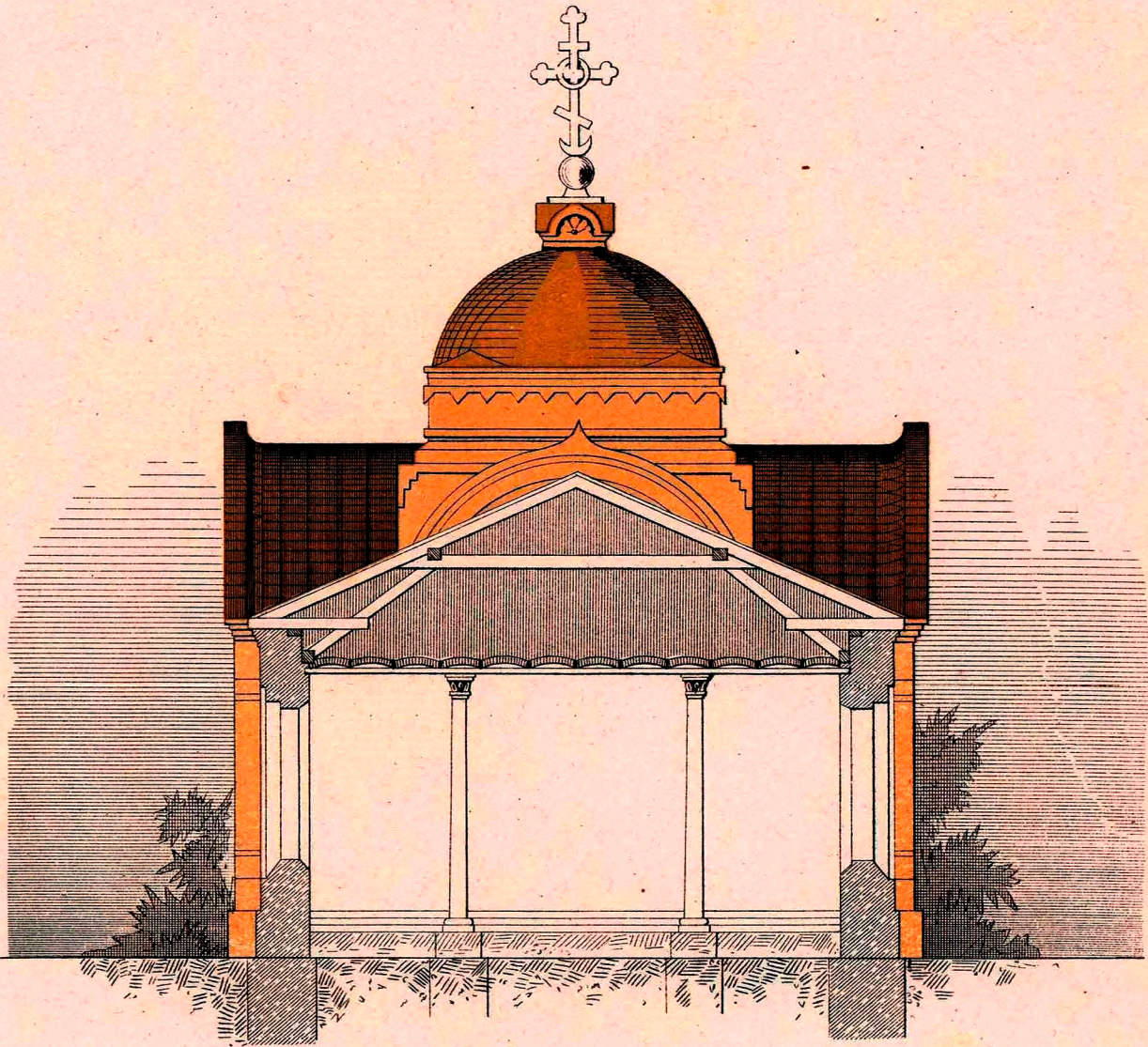

Handwritten text at the top center, possibly a title or date, in a cursive script.



C 32
71



Сельская часовня.

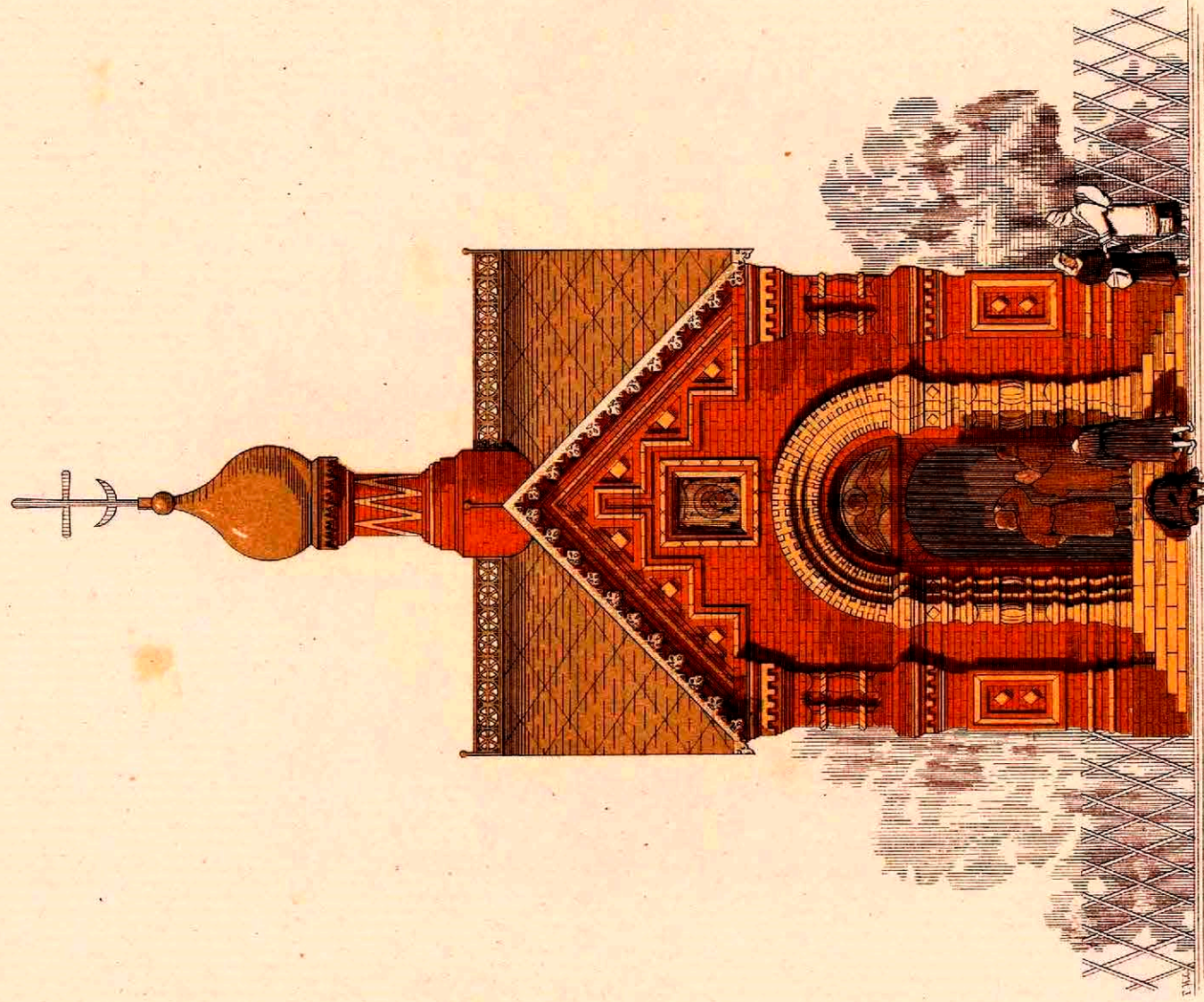

Планъ.

Разрѣзъ по лин. АБ.

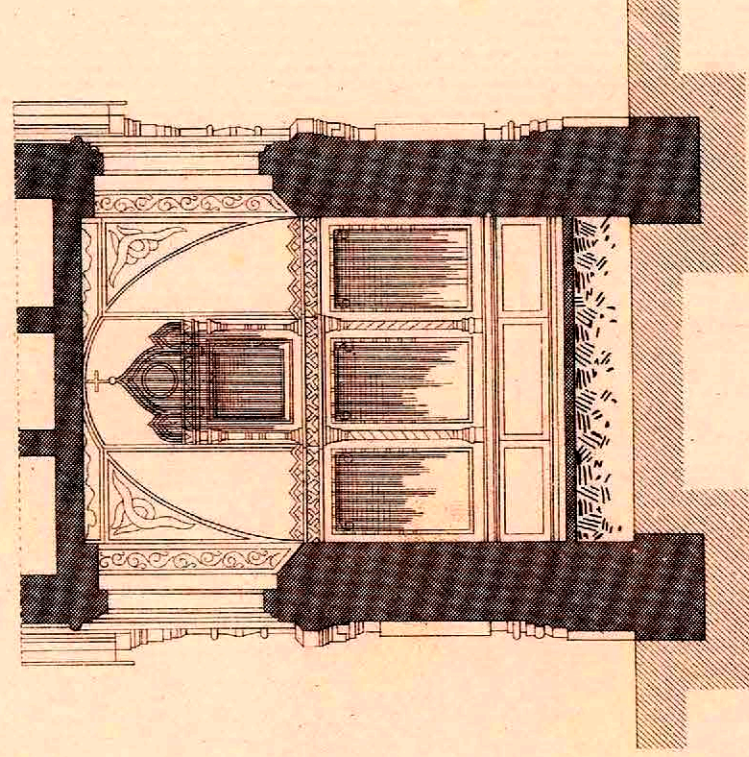
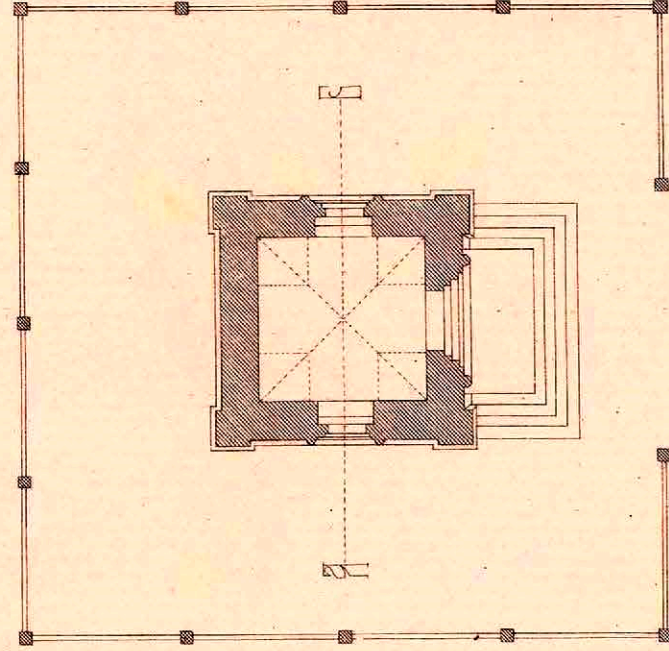

Мѣръ плана.

Мѣръ фасада и разреза.

32
71

C



Планъ.

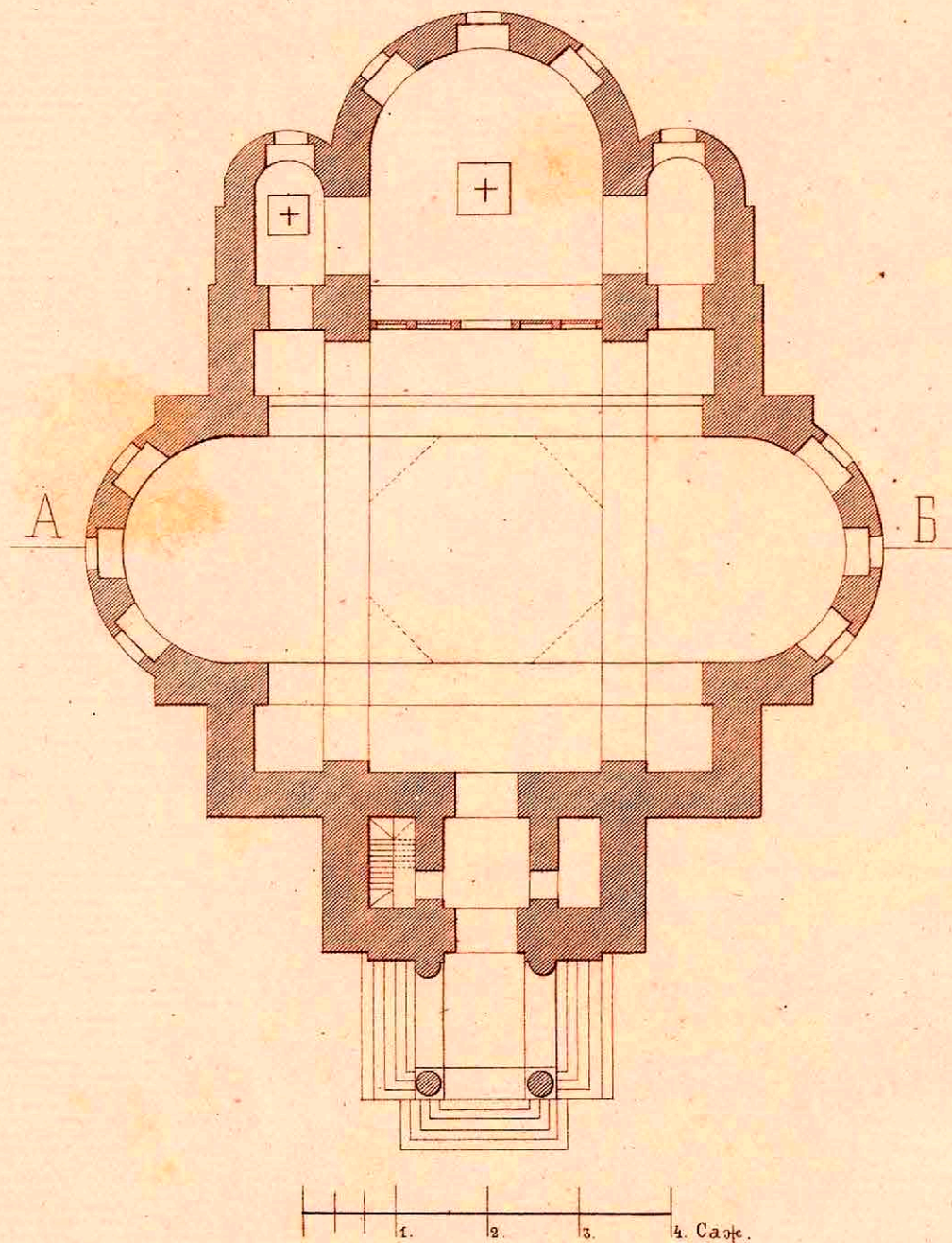

Боковой Фасадъ.



32
71



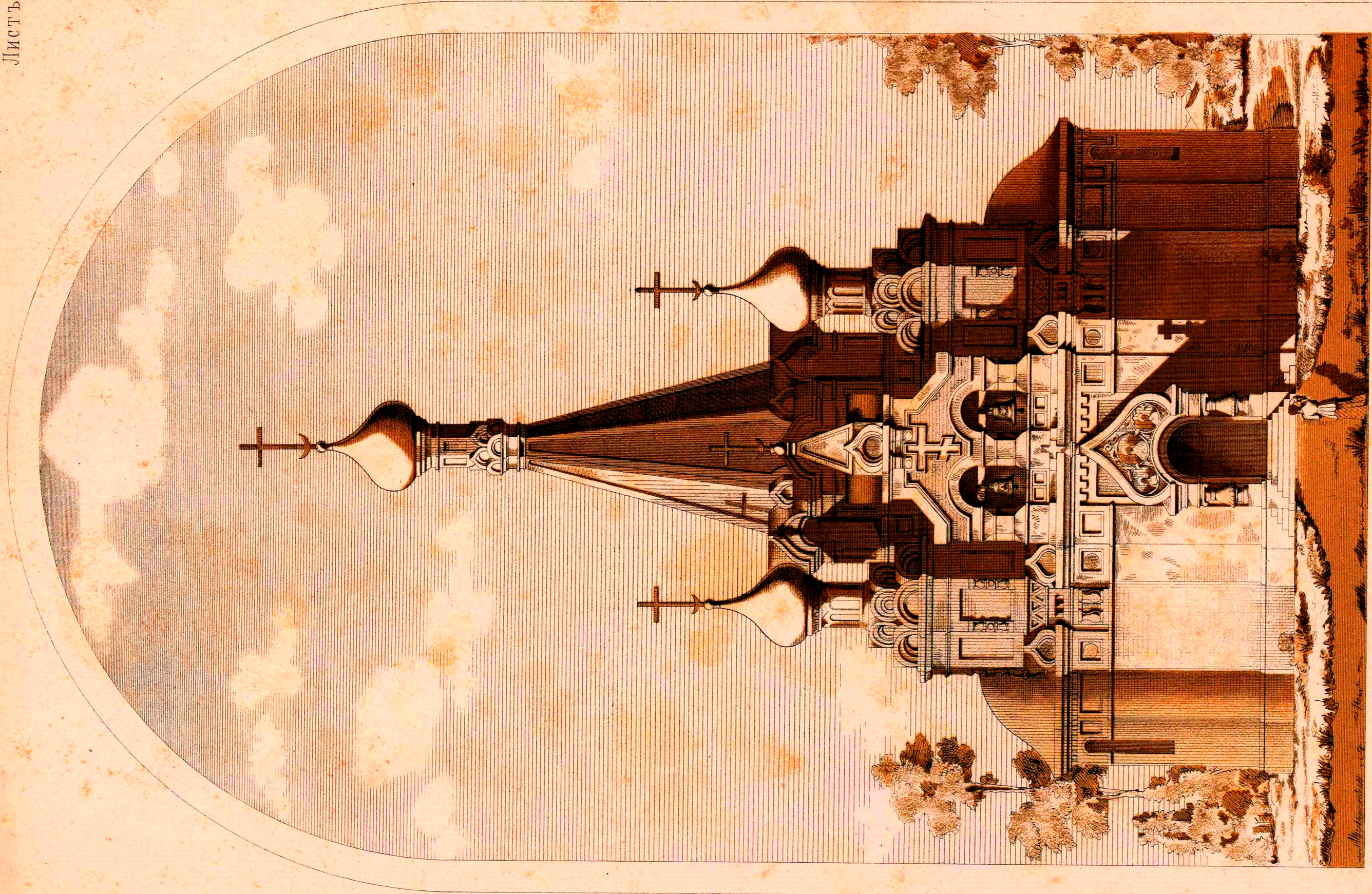

50

ПРОЕКТЪ ЦЕРКВИ
НА 250 ЧЕЛОВѢКЪ.



C $\frac{32}{71}$

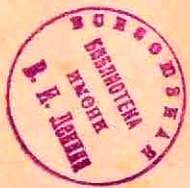

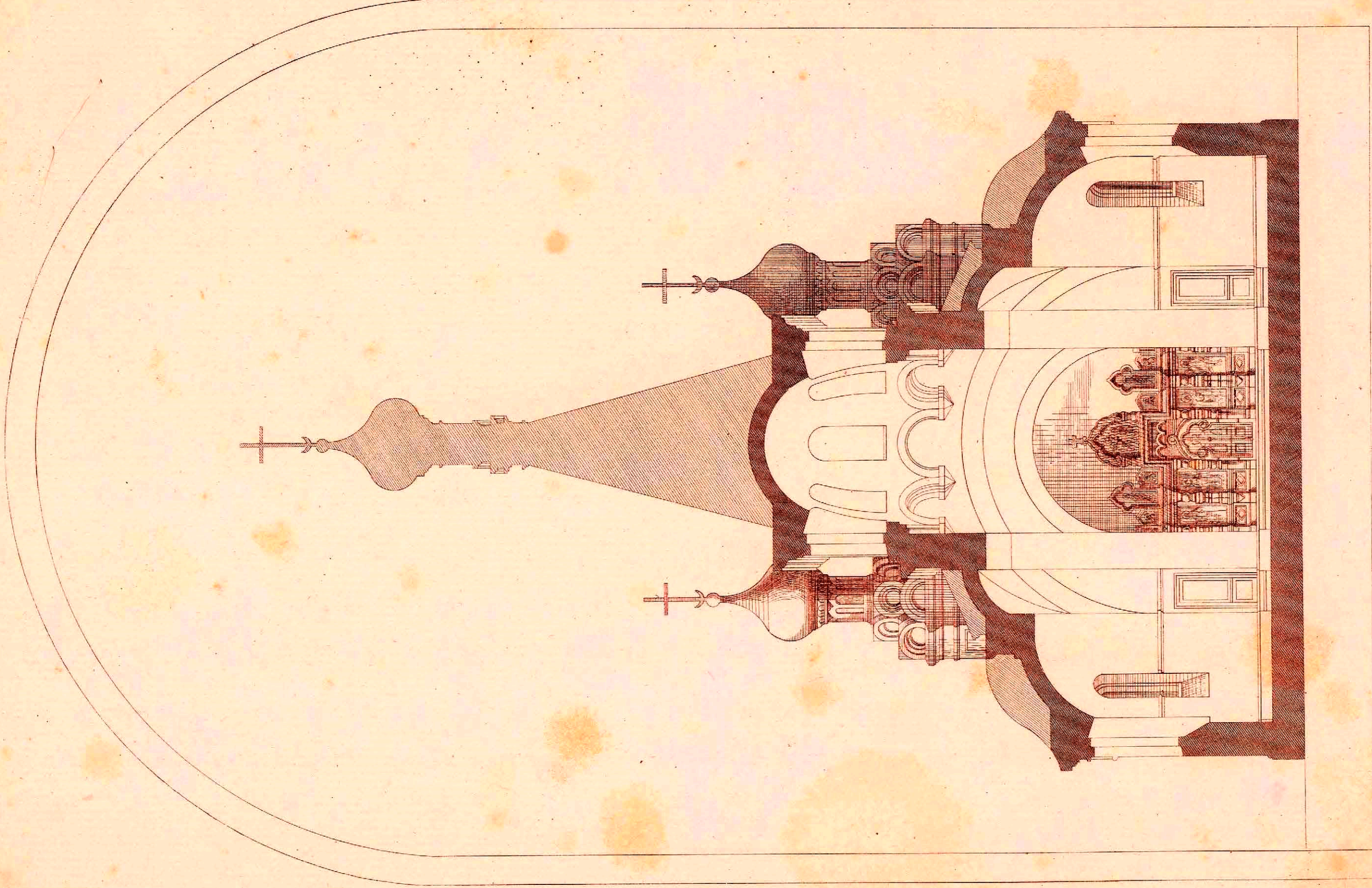

РАЗРѢЗЪ по ЛИНИИ А.Б.

Личей А.И. Сурьянкова въ Москвѣ.



Быковскій Пѣ.

C $\frac{32}{71}$.







цѣна 10 руб.

