

СЕЛЬСКАЯ АРХИТЕКТУРА.

ПЛАНЫ И ФАСАДЫ

ЦЕРКВЕЙ, СЕЛЬСКИХЪ И ДАЧНЫХЪ ДОМОВЪ, ХОЗЯЙСТВЕННЫХЪ
СТРОЕНИЙ, СЕЛЬСКО-ФАБРИЧНЫХЪ ЗДАНИЙ, ЛЕДНИКОВЪ, БЕСѢДОКЪ,
КУПАЛЕНЪ, РѢЗЬБЫ ИЗЪ ДЕРЕВА И ПРОЧ., И ПРОЧ.,

ПРЕДСТАВЛЕННЫЕ ВЪ 150 РИСУНКАХЪ НА 60 ТАБЛИЦАХЪ,

СОСТАВЛЕННЫХЪ

Б. ЛЕВЕ и Б. ШУЛЬЦОМЪ.



ИЗДАНИЕ КНИГОПРОДАВЦА-ТИПОГРАФА М. О. ВОЛЬФА.
САНКТПЕТЕРБУРГЪ, МОСКВА,

Гостинный Дворъ, №№ 18, 19 и 20.

Кузнецкій Мостъ, домъ Рудакова.

ОГЛАВЛЕНІЕ.

	СТРАНИЦЫ.
1. Деревянная церковь на 600 человекъ.	I
2. Деревянная церковь на 450 до 500 человекъ.	II
3. Деревянная церковь на 250 человекъ.	III
4. Деревянная церковь на 150 до 185 человекъ.	IV
5. Иконостасъ для небольшой церкви.	IV
6. Деревянная дача для одного семейства и детали къ ней.	V и VI
7. Деревянная дача для одного семейства съ башенкой и детали къ ней.	VII и VIII
8. Сельскій домъ для одного семейства съ каменнымъ нижнимъ и полубаменнымъ верхнимъ этажемъ, и детали къ нему.	IX и X
9. Деревянный клельбанъ съ бильярднымъ заломъ въ верхнемъ этажѣ.	X
10. Деревянная дача для одного семейства и детали къ ней.	XI и XII
11. Деревянные ворота съ частью забора.	XII
12. Деревянная дача для одного семейства въ русскомъ стилѣ и детали къ ней.	XIII и XIV
13. Деревянная дача для одного семейства.	XV
14. Деревянная дача для одного семейства съ каменнымъ подвальнымъ этажемъ и детали къ ней.	XVI и XVII
15. Деревянная дача для одного семейства.	XVIII
16. Деревянная дача для одного семейства.	XIX
17. Деревянная дача для одного семейства на скату горы съ каменнымъ подвальнымъ этажемъ и детали къ ней.	XX
18. Деревянная дача для одного семейства.	XXI
Детали къ ней.	XXII
19. Бесѣдка, со всѣхъ сторонъ открытая съ проволоочной обрешеткой.	XXI
Детали къ ней.	XXII
20. Деревянная дача для одного семейства съ каменнымъ нижнимъ этажемъ.	XXIII
21. Сельское училище съ однимъ классомъ и комнатою для сторожа.	XXIII
22. Деревянный сельскій домъ для одного семейства.	XXIV
23—26. Малыя каменные дачи.	XXV
27. Деревянный домикъ для садовника съ бельведеромъ.	XXVI
28. Каменный домъ для садовника.	XXVII
29. Деревянный постоянный дворъ со службами.	XXVIII
30. Домъ для волостнаго правленія съ жилищемъ писаря.	XXIX
31. Крестьянскій домъ со службами.	XXX
32. Деревянное пожарное депо съ жилищемъ для сторожей.	XXXI
33. Деревянная прачешная съ банею и детали къ ней.	XXXII
34 и 35. Деревянные бани двухъ разныхъ размѣровъ.	XXXIII
36. Деревянная холодная купальня съ помещеніемъ для лодки.	XXXIV
37. Палатка для раздѣванія.	XXXIV
38. Бесѣдка и детали къ ней.	XXXV
39. Бесѣдка съ галлереею и глухимъ балкономъ для помещенія цвѣтовъ.	XXXVI
40. Кегли и бильярдная.	XXXVII
41. Полукруглая бесѣдка и детали къ ней.	XXXVII
42. Голубятня.	XXXVIII
43. Бесѣдка съ бельведеромъ и детали къ ней.	XXXVIII
44. Садовый навильонъ и разныя детали.	XXXIX
45. Домъ лѣсной стражи.	XL
46. Бесѣдка и детали къ ней.	XL
47. Бесѣдка закрытая со всѣхъ сторонъ и детали къ ней.	XL
48. Бесѣдка и детали къ ней.	XLII
49. Деревянная садовая мебель (столы, скамейки и стулья).	XL
50. Двѣ половинныя разныхъ воротъ о деревянныхъ и о каменныхъ столбахъ съ частями заборовъ.	XLV
51. Разныя деревянные заборы и детали.	XLIV, XLV, XLVI
52. Разныя деревянные и чугунныя колодцы.	XLVII
53. Деревянные насосы и детали къ нимъ.	XLVIII
54. Колодезь.	XLVIII
55. Деревянный мостъ въ паркѣ, покрытый рѣшеткой.	XLIX
56—57. Дорожные деревянные мосты о пролетахъ разной величины.	I
58. Паромныя переправы (паромы разнаго устройства).	LI
59. Ледникъ съ молочной. Собственный ледникъ каменный изъ булыжника, а молочня на верху деревянная.	LII
60. Деревянный ледникъ съ молочной окруженный замляной отсыпью, крыша тоже землей покрыта.	LII
61. Каменный ледникъ покрытый соломой.	LII
62. Каменный ледникъ для мелкаго льда, покрытый соломой.	LII
63. Каменная кузница о двухъ огняхъ.	LIII
64. Деревянная кузница съ однимъ горномъ.	LIII
65. Каменная рига съ подземнымъ отопленіемъ для сушки хлѣба въ снопахъ, и съ деревяннымъ сараемъ, гдѣ помещается молотильная машина.	LIII
66. Деревянный хлѣбозапасный магазинъ.	LIV
67. Домикъ для сторожа.	LIV
68. Деревянный сарай для земледѣльческихъ орудій.	LV
69. Каменная конюшня съ сараемъ и детали жолобовъ и деревянныхъ перегородокъ для лошадей.	LVI
70. Деревянный скотный дворъ.	LVII
71. Деревянная конюшня.	LVII
72. Деревянная овчарня и детали жолоба и потолка.	LVII
73. Большой деревянный свиной хлѣвъ и детали перегородокъ.	LIX и LX
74—76. Малые свиные хлѣва.	LX
77. Детали жолобовъ для свиней.	LX

ДЕРЕВЯННАЯ ЦЕРКОВЬ для 600 человек

Боковой фасадъ



Планъ

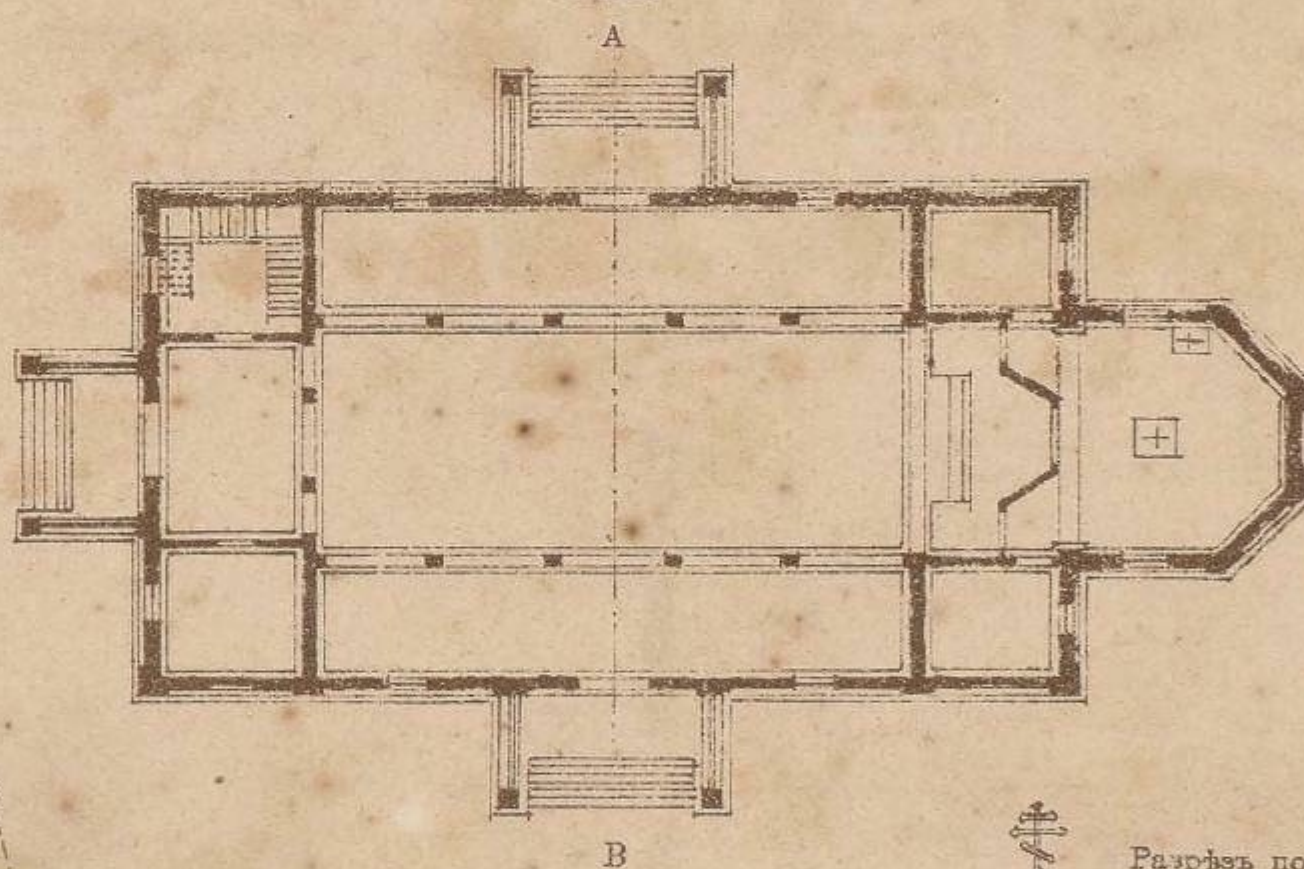

Передній фасадъ

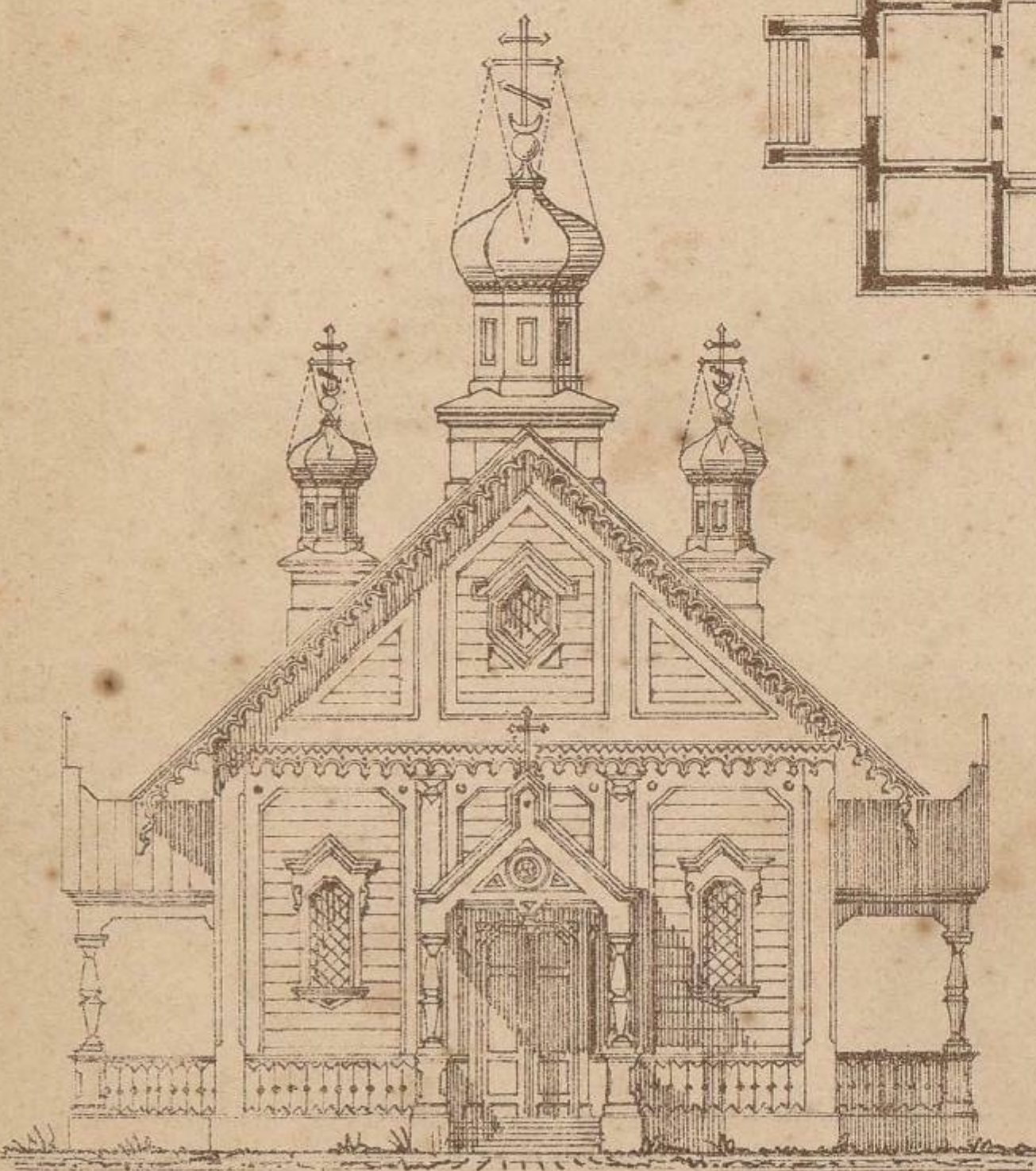

Разрѣзъ по АВ

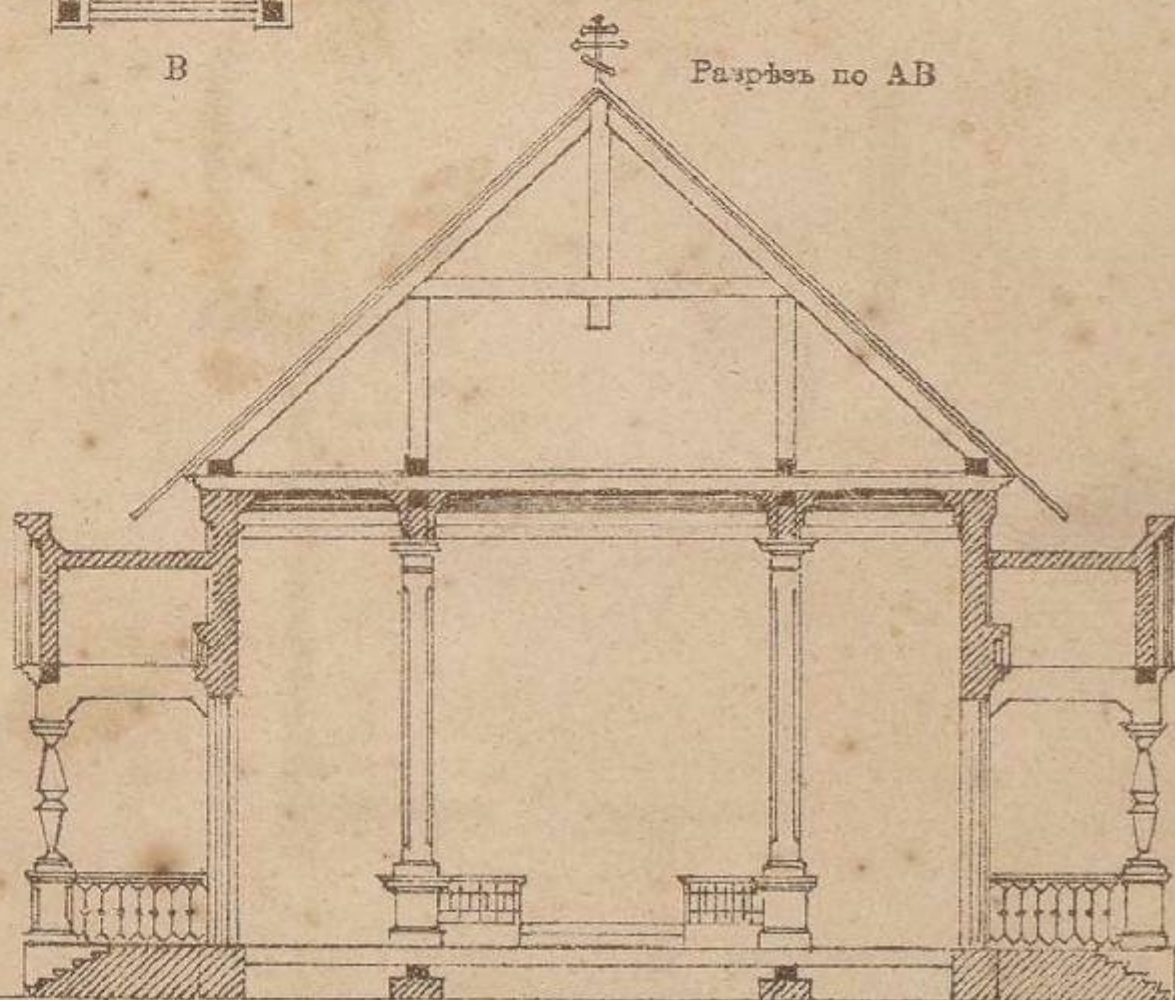

10 5 0 10 20 30 40 50 60 Футъ

Масшт. для фасадовъ и разрѣза

10 5 0 10 20 30 40 50 60 Футъ

Масшт. для плана

ДЕРЕВЯННАЯ ЦЕРКОВЬ
на 450 до 500 человекъ

Боковой фасадъ

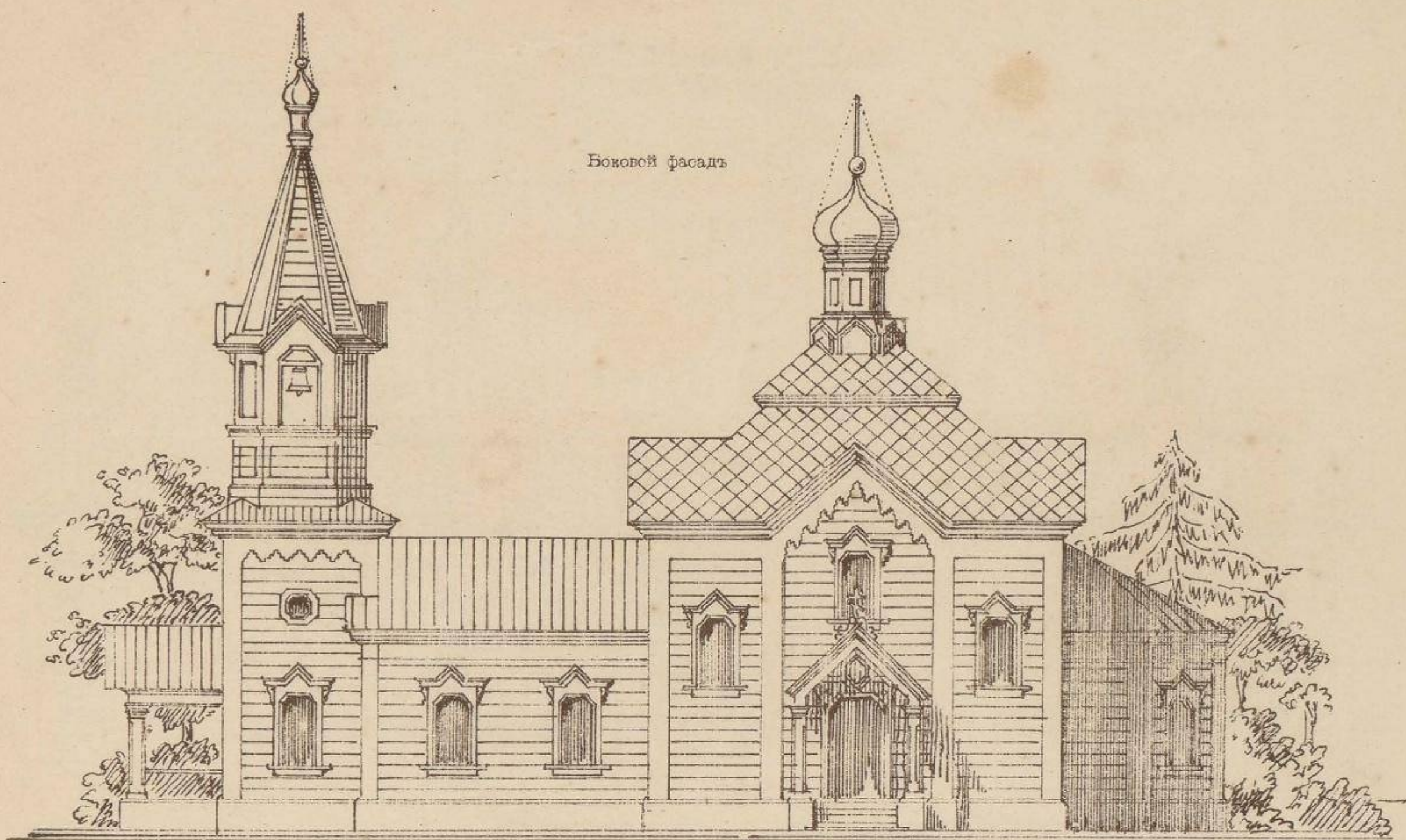

Разрѣзъ по АВ

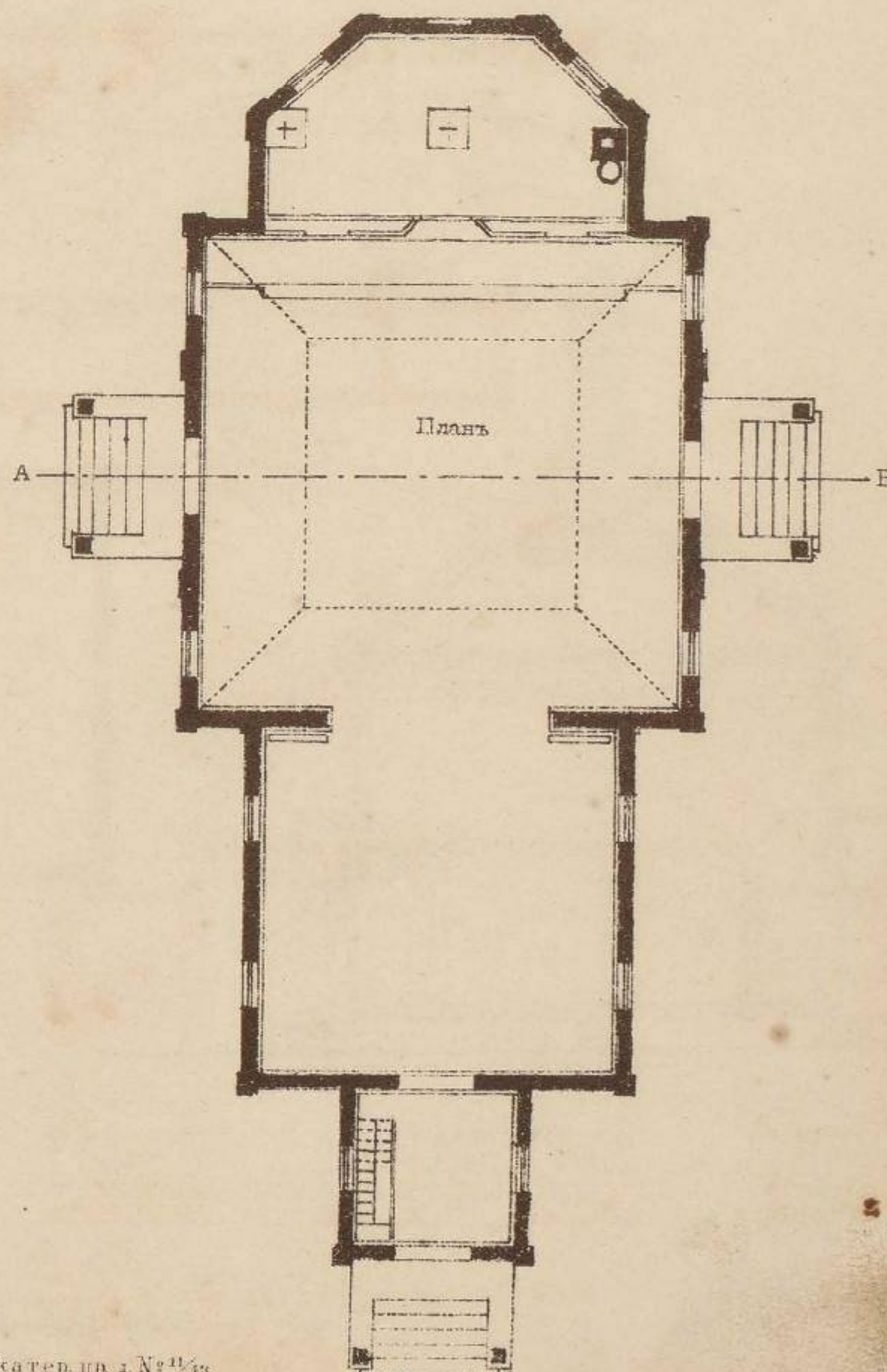
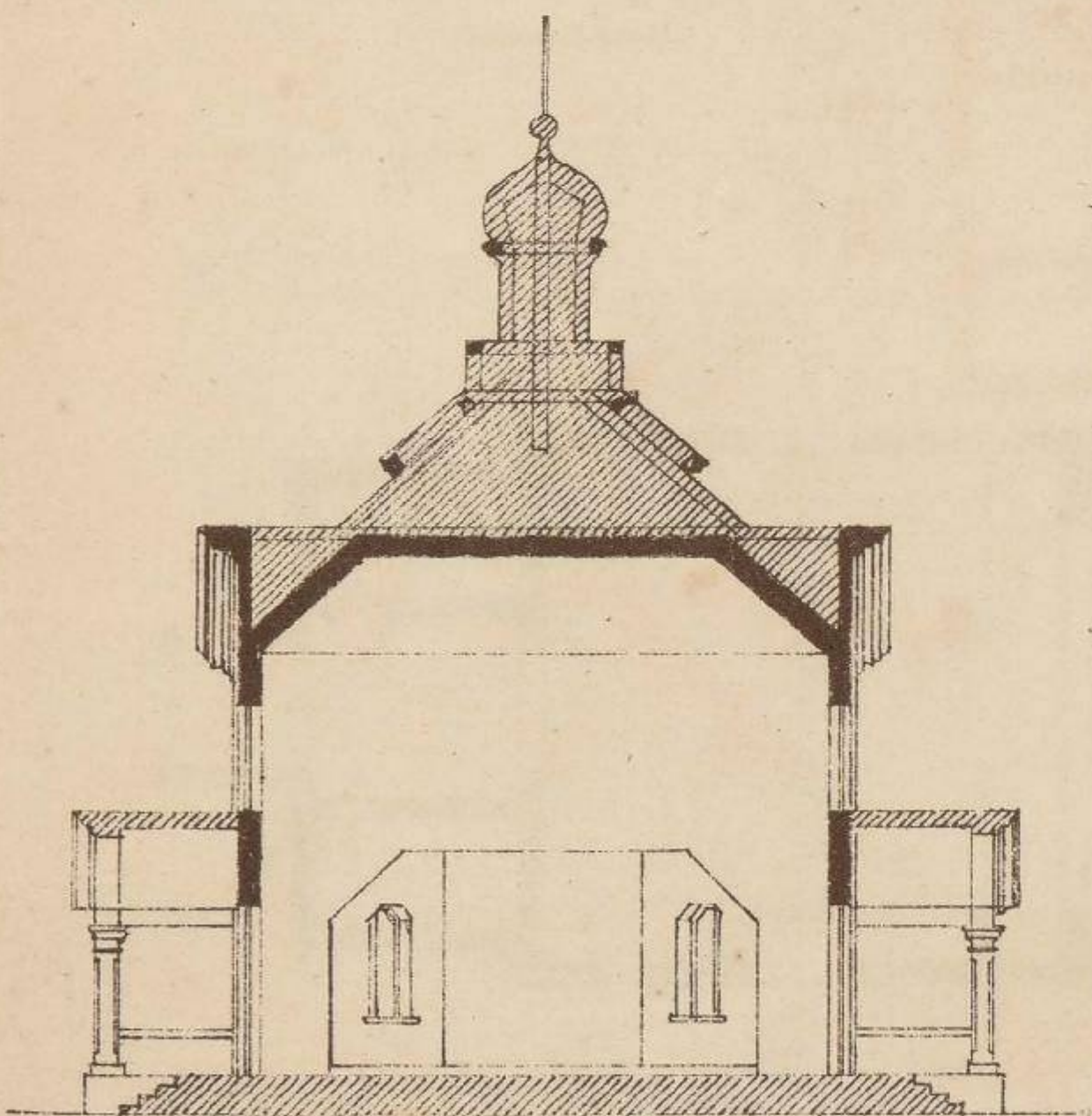

10 20 30 40 Футъ

ДЕРЕВЯННАЯ ЦЕРКОВЬ на 250 человекъ

Боковой фасадъ



Передній фасадъ

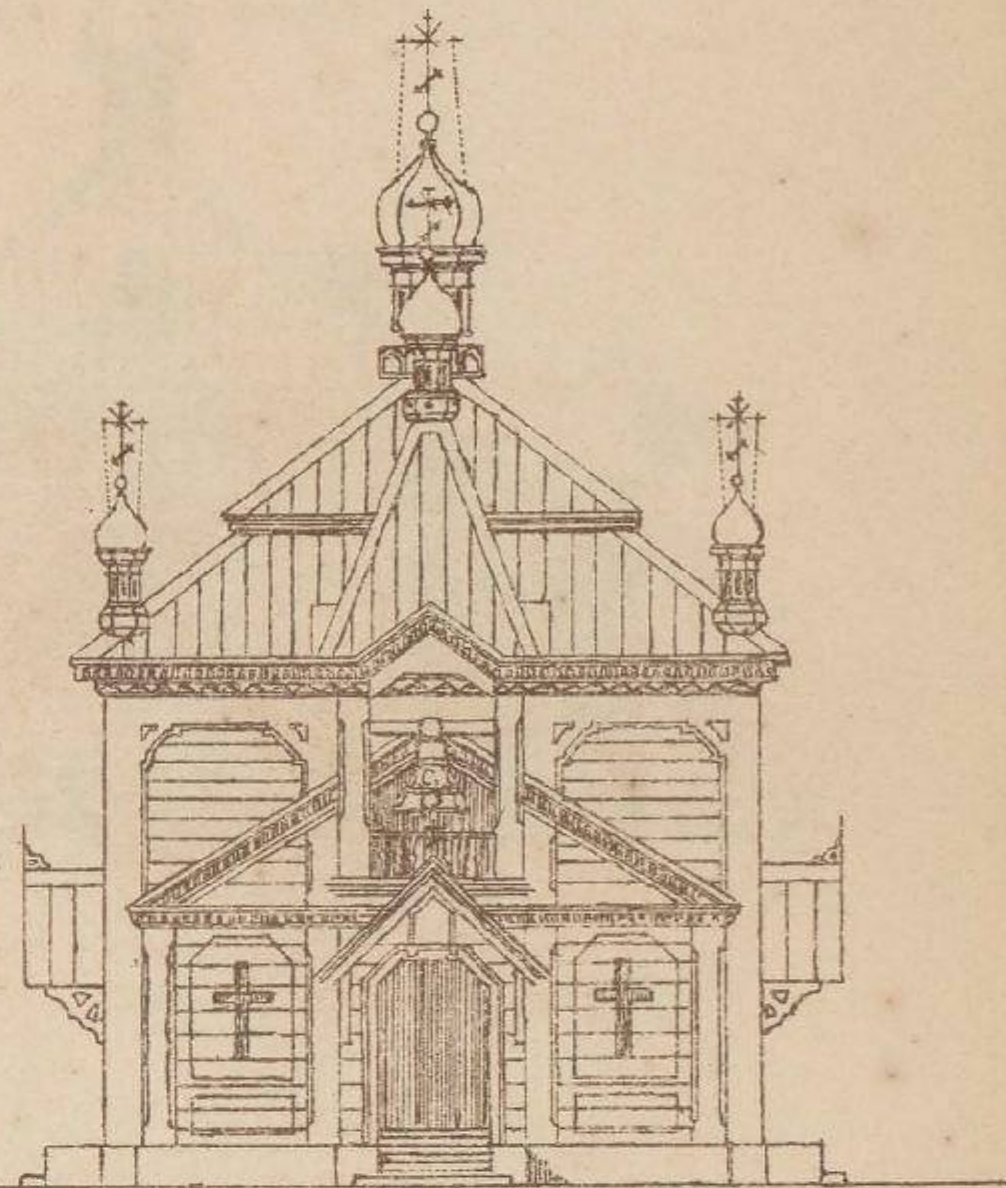

Планъ

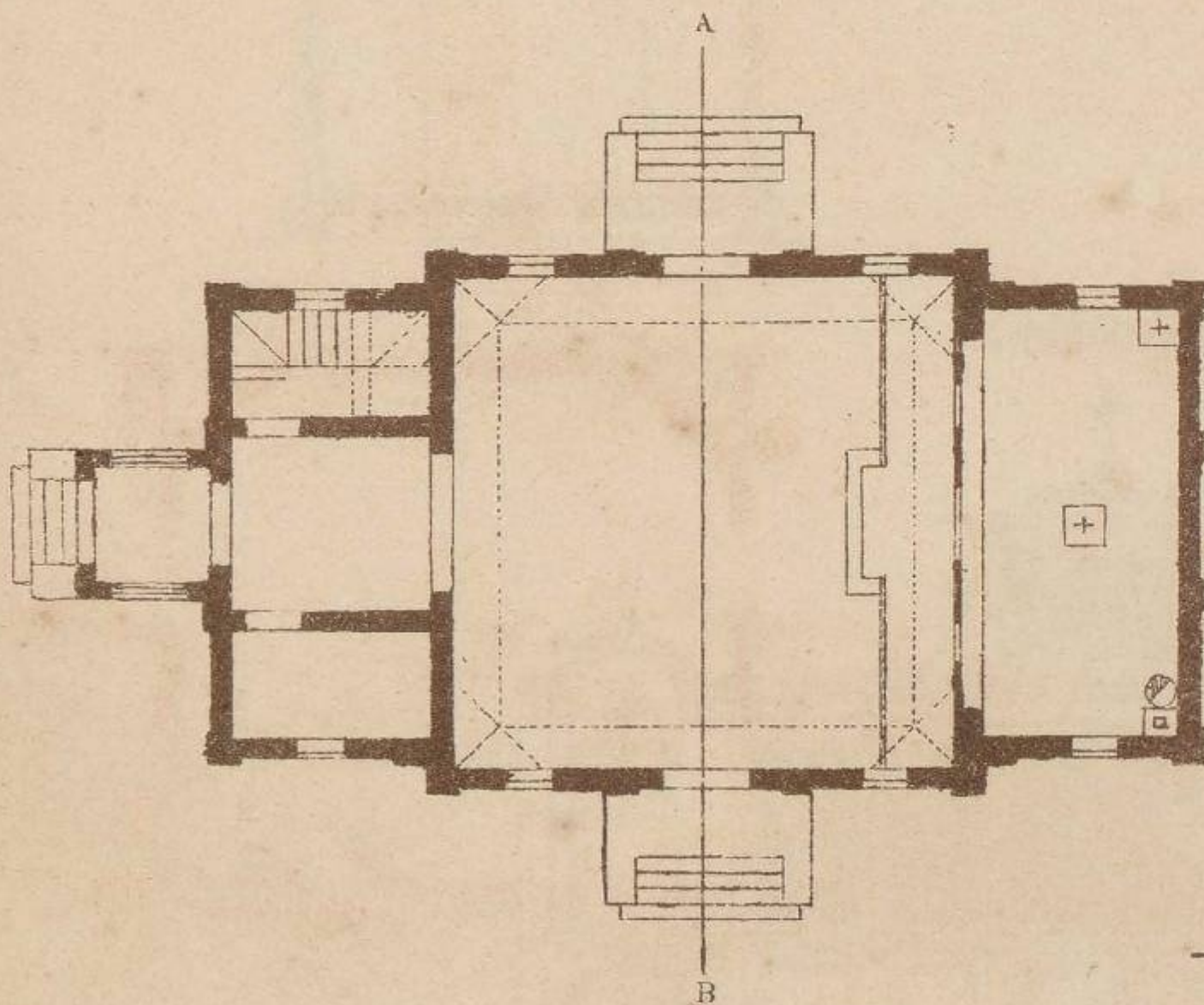

Разрѣзъ по АВ

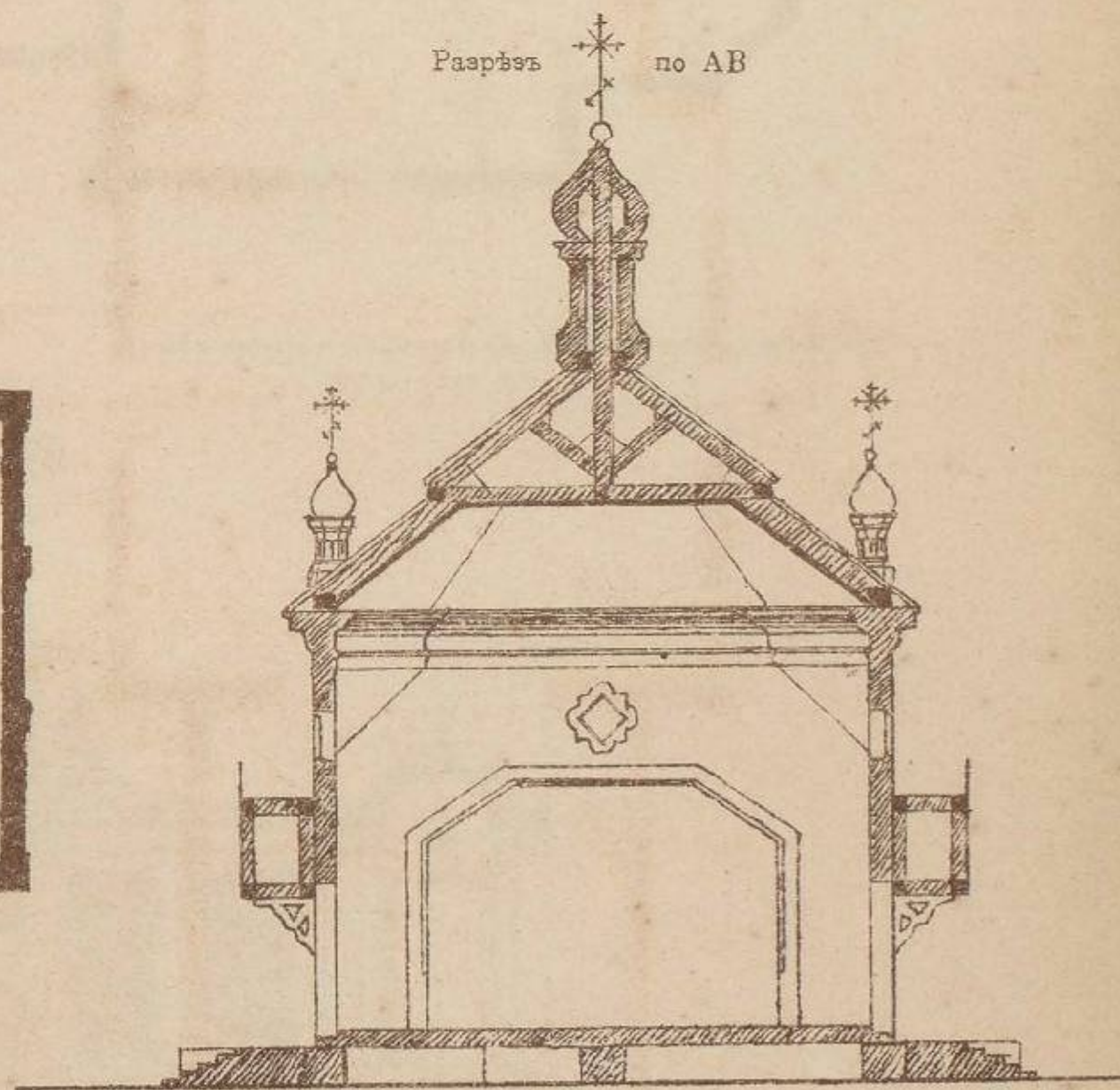

ДЕРЕВЯННАЯ ЦЕРКОВЬ
на 150 до 185 человекъ

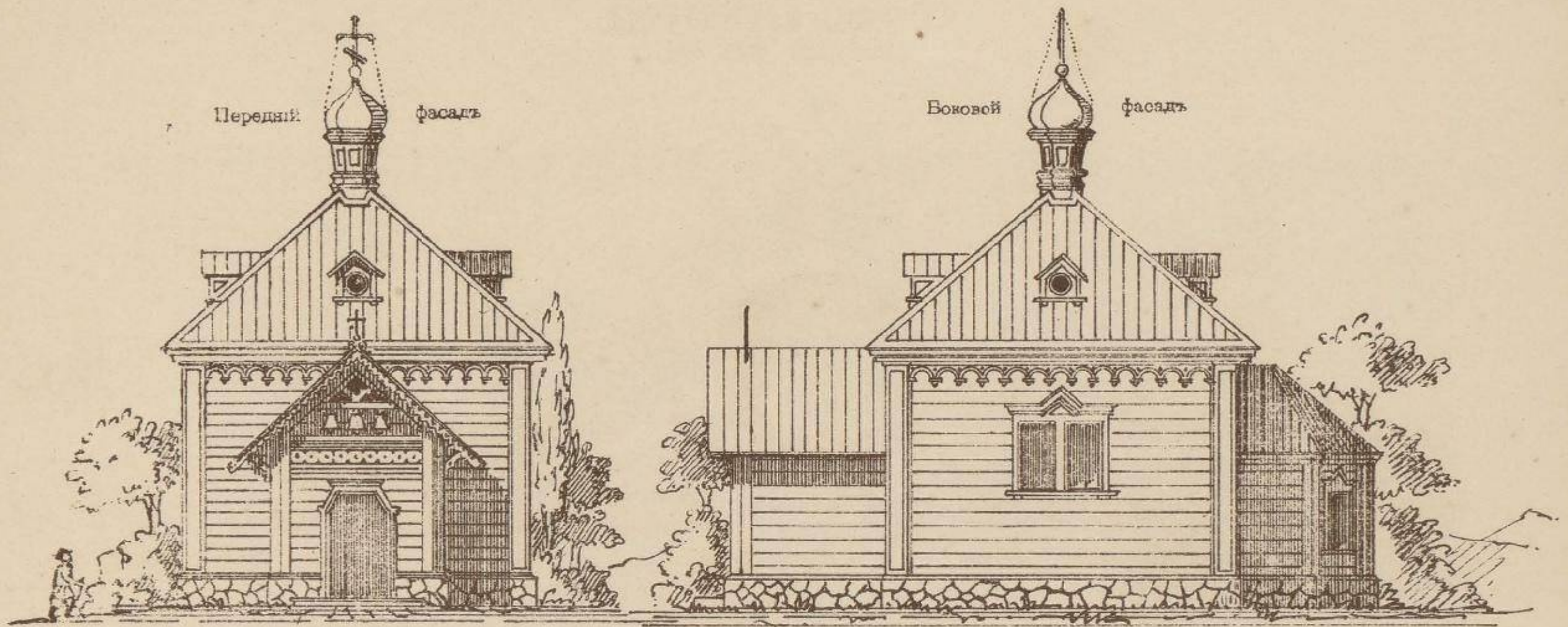

Разрѣзъ по А В

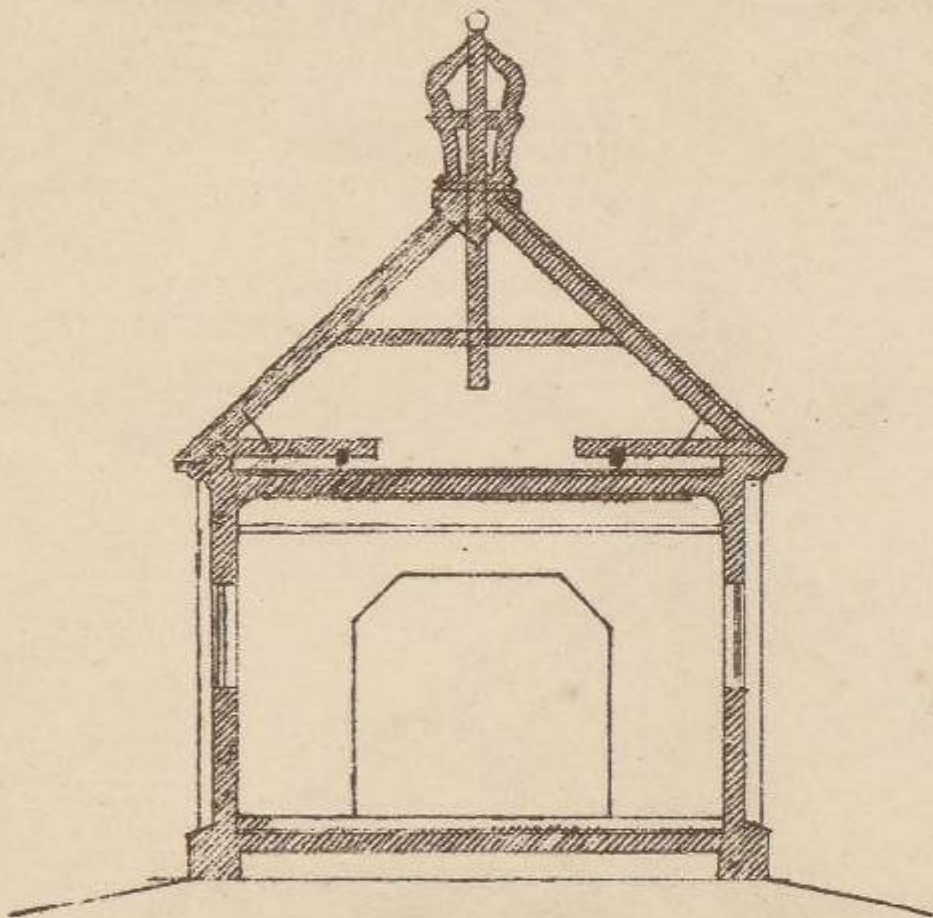

Планъ

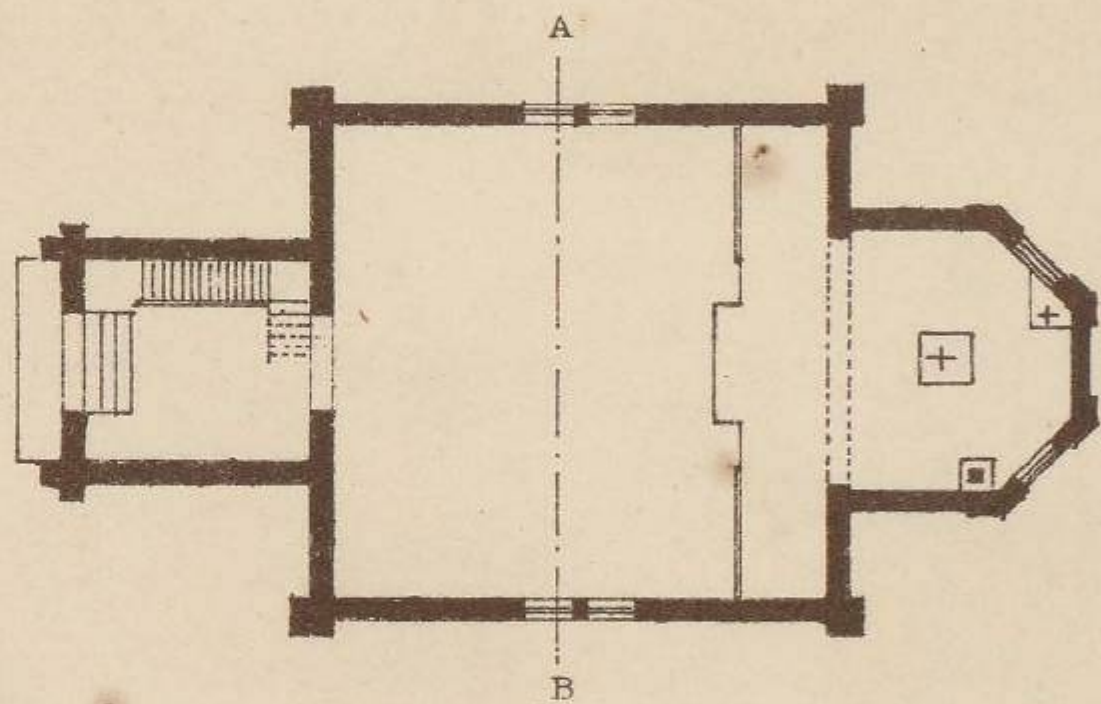

10 5 0 10 10 30 Футъ
Масшт. для церкви

ИКОНОСТАСЪ

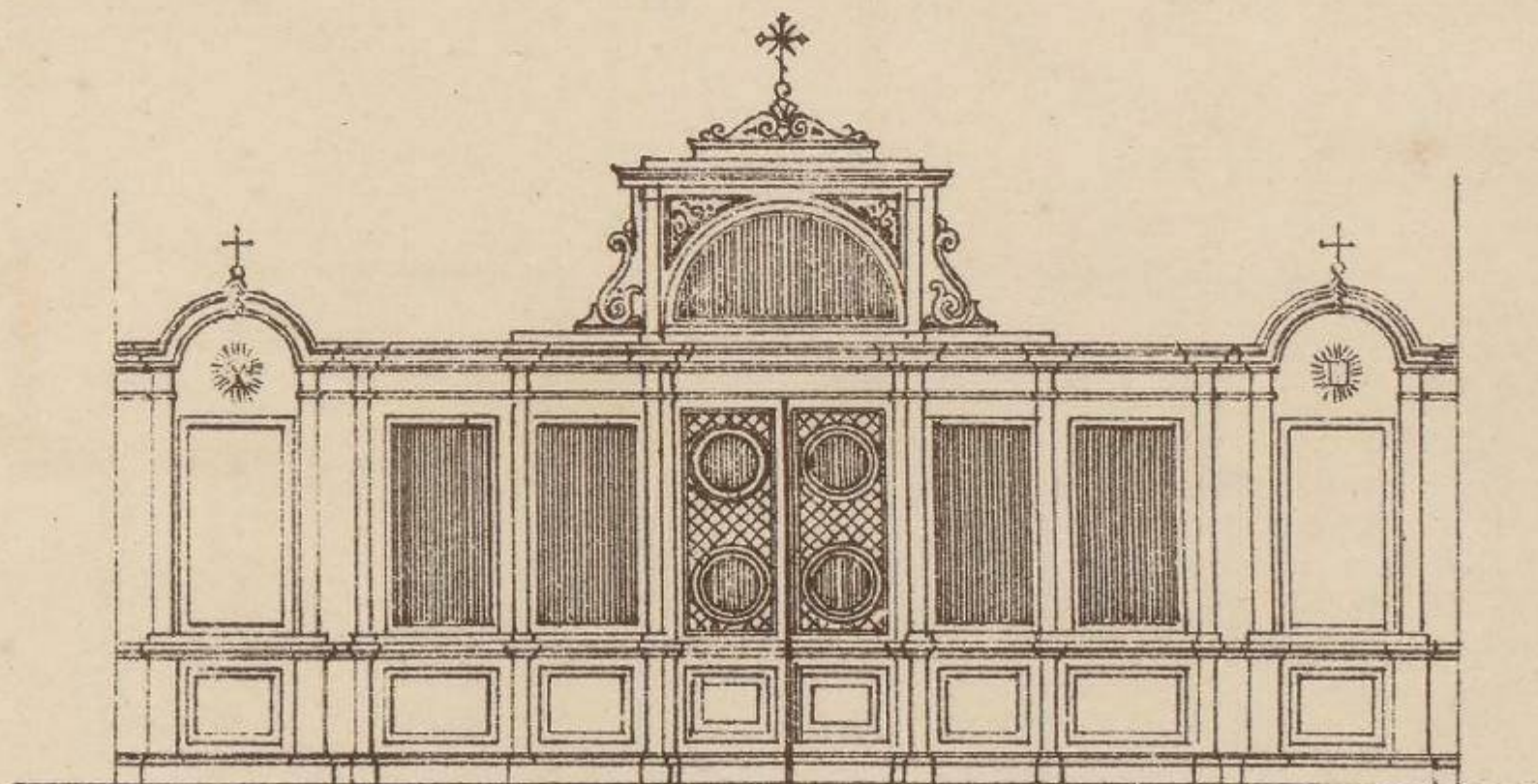

10 5 0 10 Футъ
Масшт. для иконостаса

ДАЧА ДЛЯ ОДНОГО СЕМЕЙСТВА

1-й фасадъ

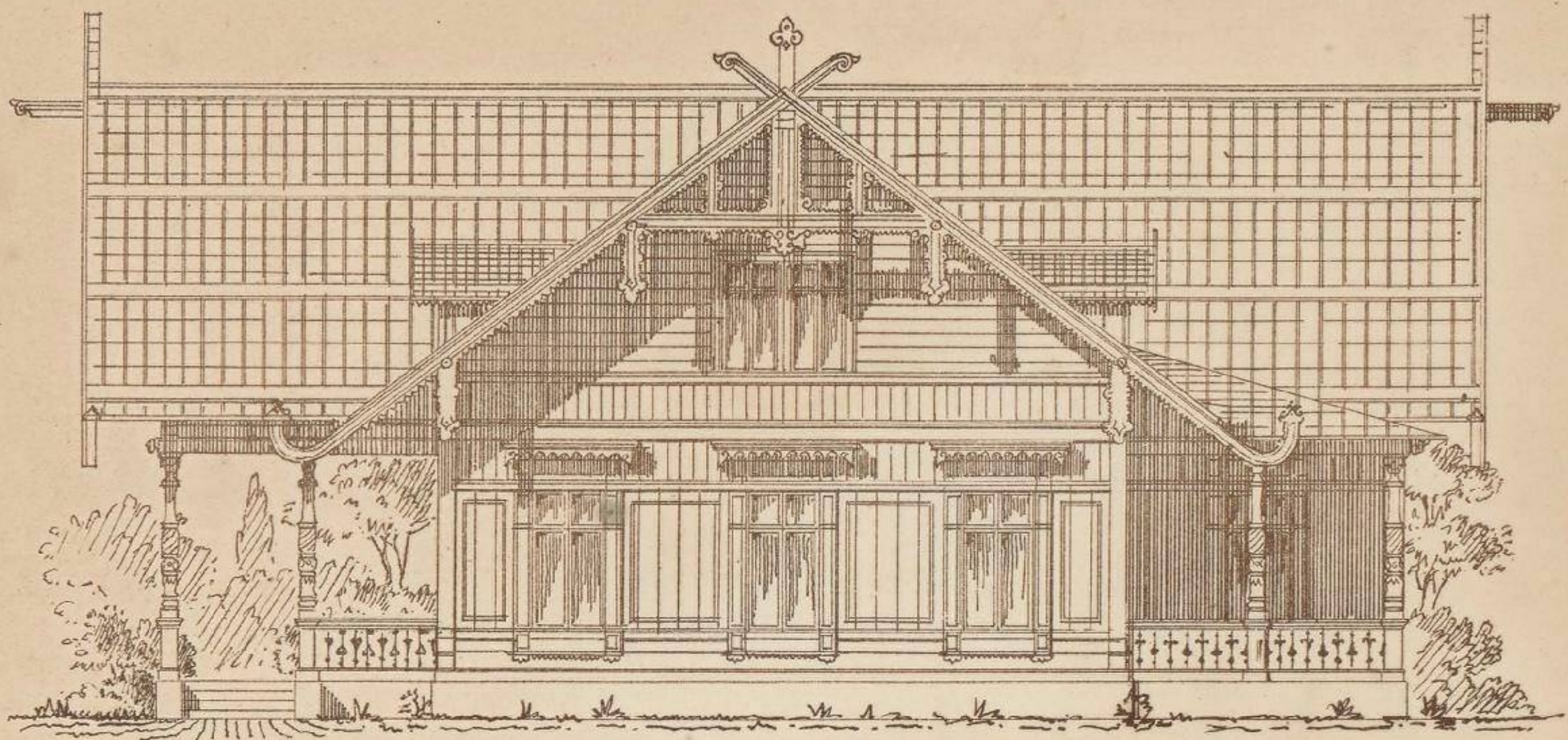

Масшт. для фасада 0 5 10 20 30 Футъ

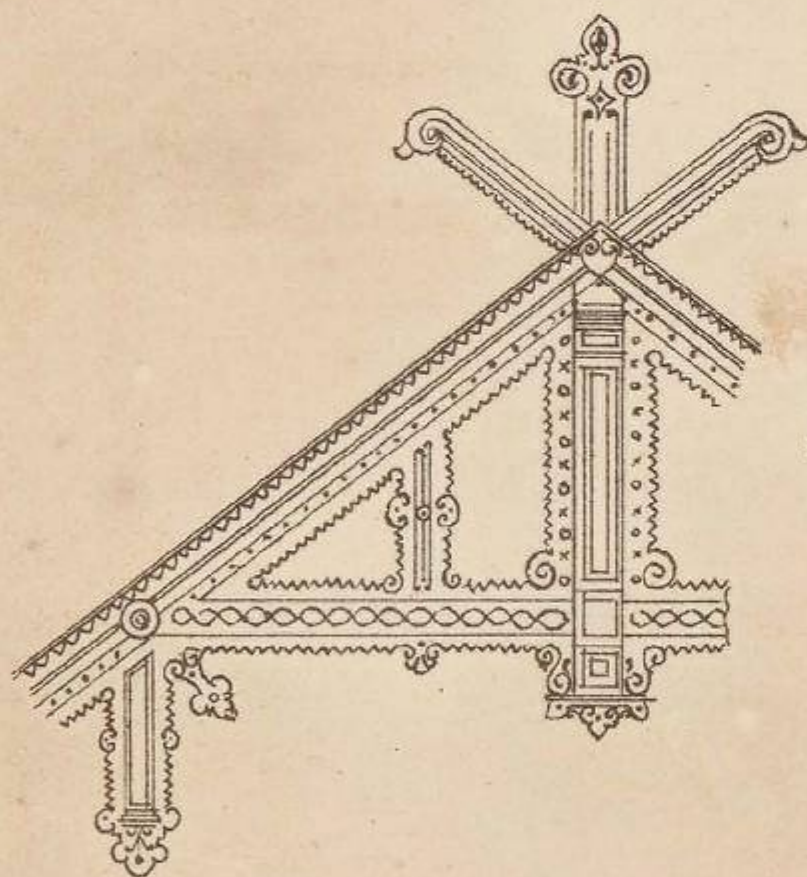

0 5 10 Футъ
Масшт. для деталей

Детальные
чертежи
крыши

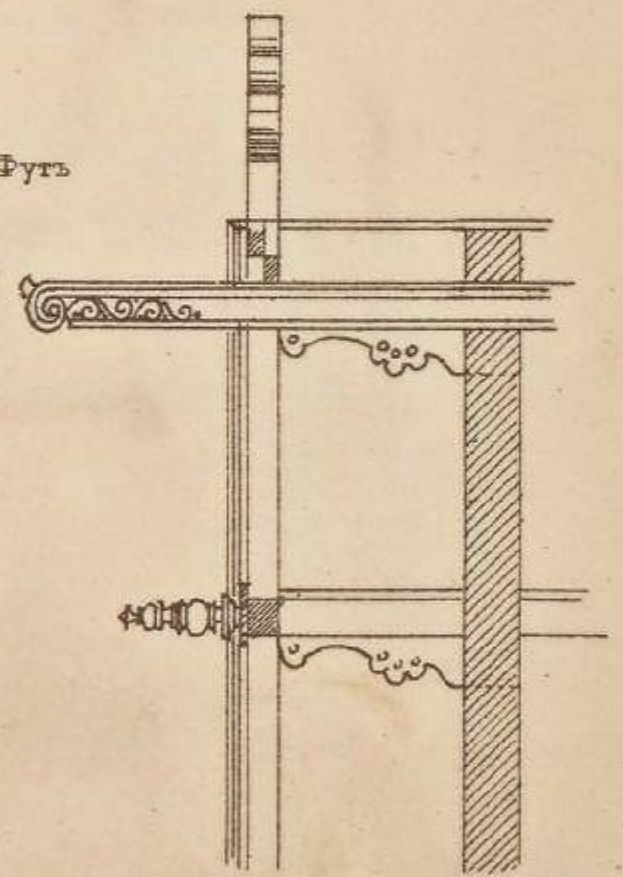
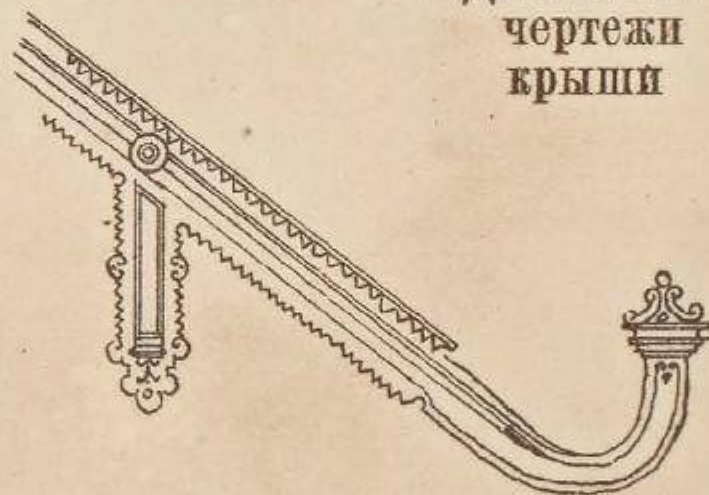

1-й этажъ

2-й этажъ

- а. Крыльцо
- б. Передняя
- в. Гостиная
- г. Столовая
- д. Галлерея
- е. Кабинетъ
- ж. Лѣстница
- з. Кухня
- и. Кладовая
- к. Для прислуги
- л. Сѣни

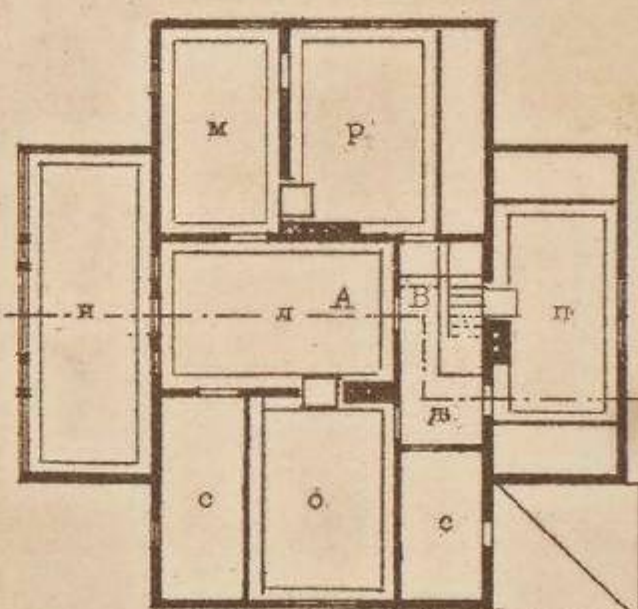
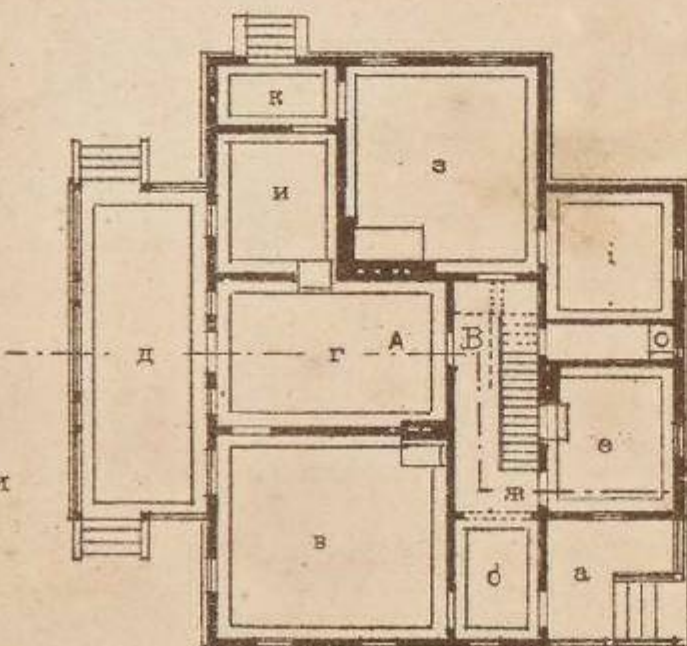

- д. Спальня
- м. Уборная
- н. Балконъ
- с. Дѣтская
- п. Для гостей
- р. Для прислуги
- с. Чуланъ

Масшт. для плановъ 0 5 10 20 30 40 50 Футъ

ДАЧА ДЛЯ ОДНОГО СЕМЕЙСТВА

2-й фасадъ

Черт. 1

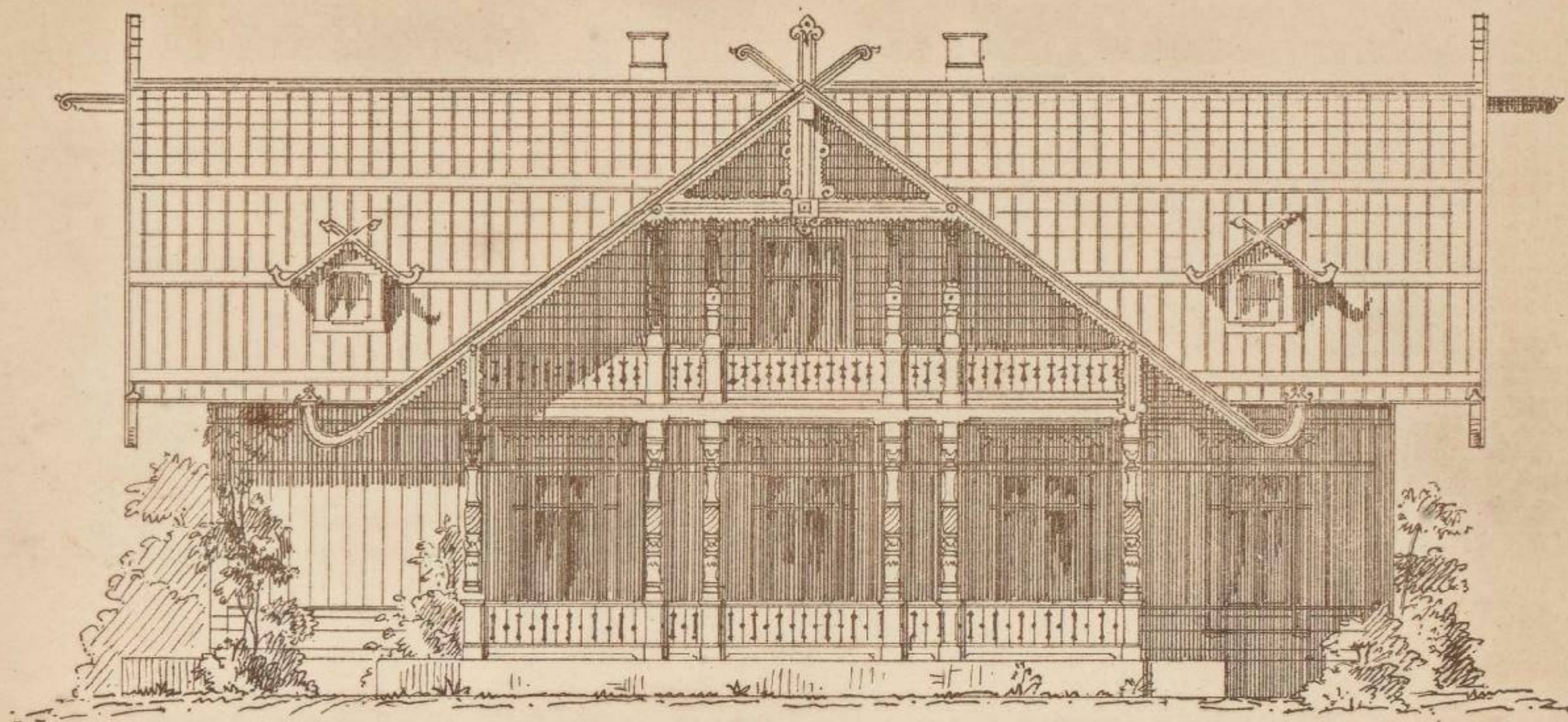

Масшт. для черт. 1 и 2 10 5 0 10 20 30 Футъ



Детальные
чертежи
Галлерей
и
Балкона

0 5 10 Футъ
Масшт. для деталей

Разрѣзъ по ABC

Черт. 2

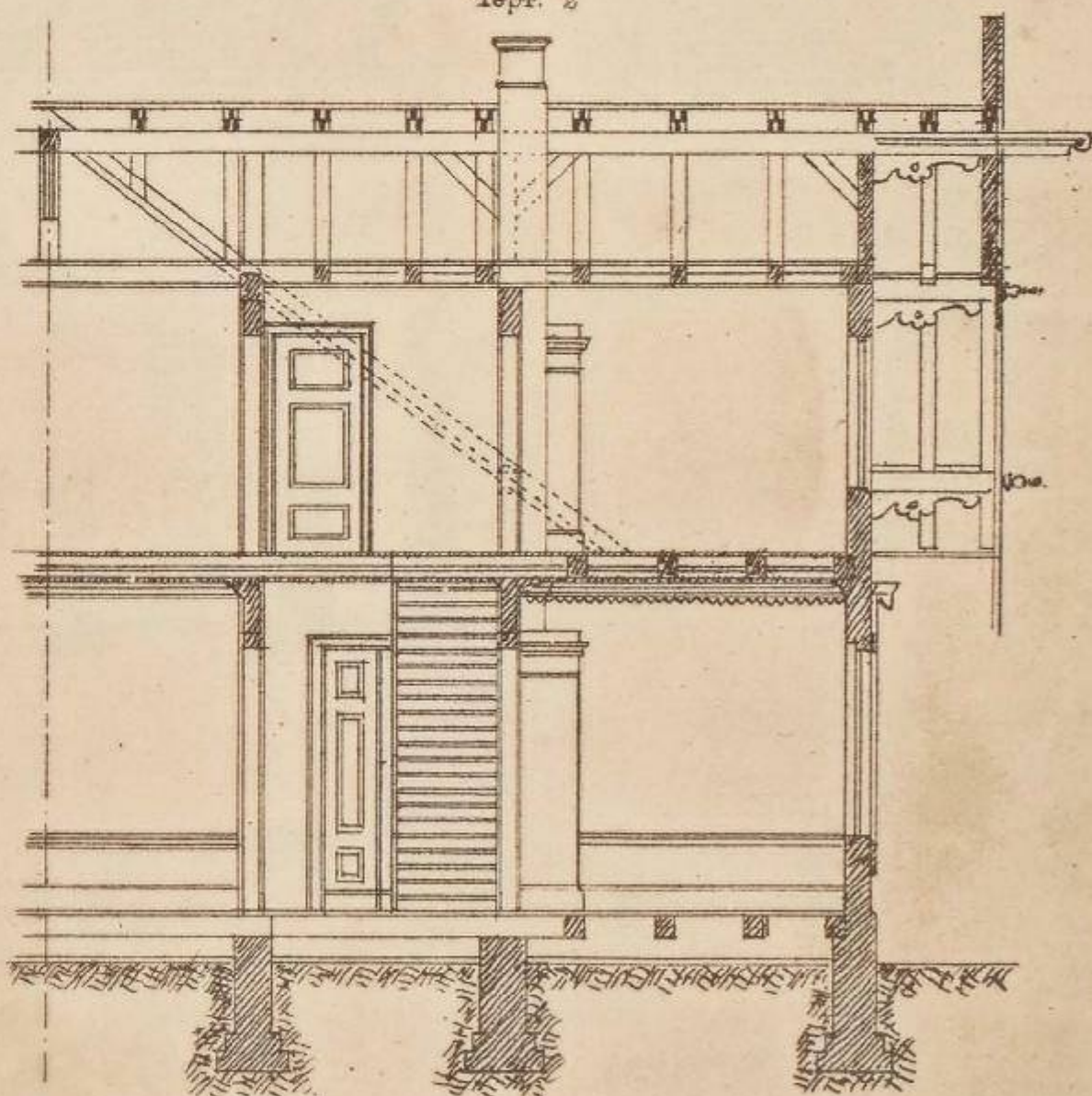

Окно

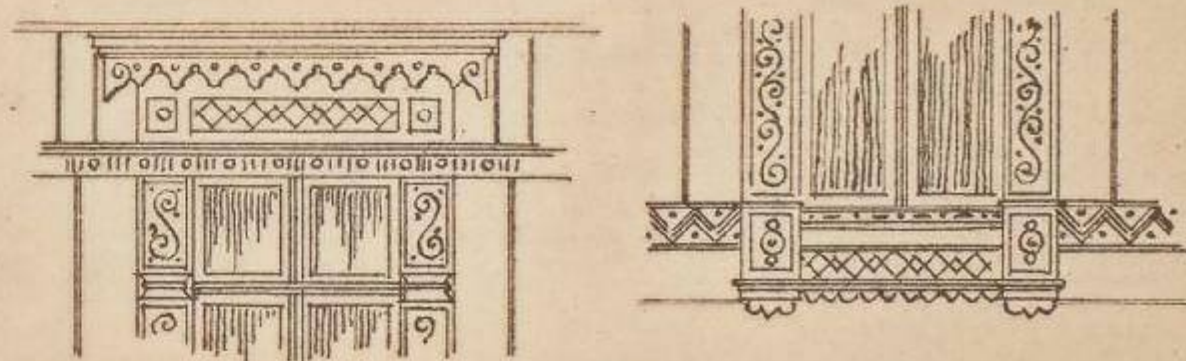

ДАЧА ДЛЯ ОДНОГО СЕМЕЙСТВА

2-й фасадъ

3-й фасадъ

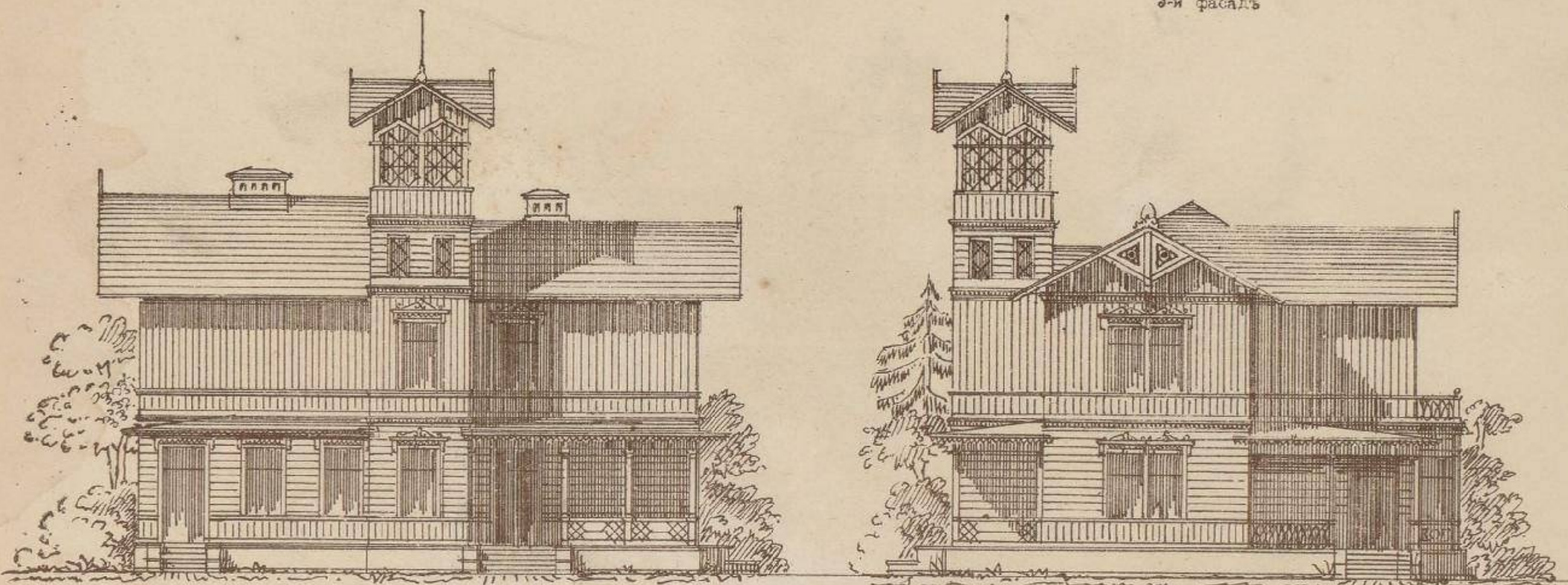

10 5 0 10 20 30 40 50 Футовъ
Масшт. для фасадовъ и разрѣза

Разрѣзъ по АВС

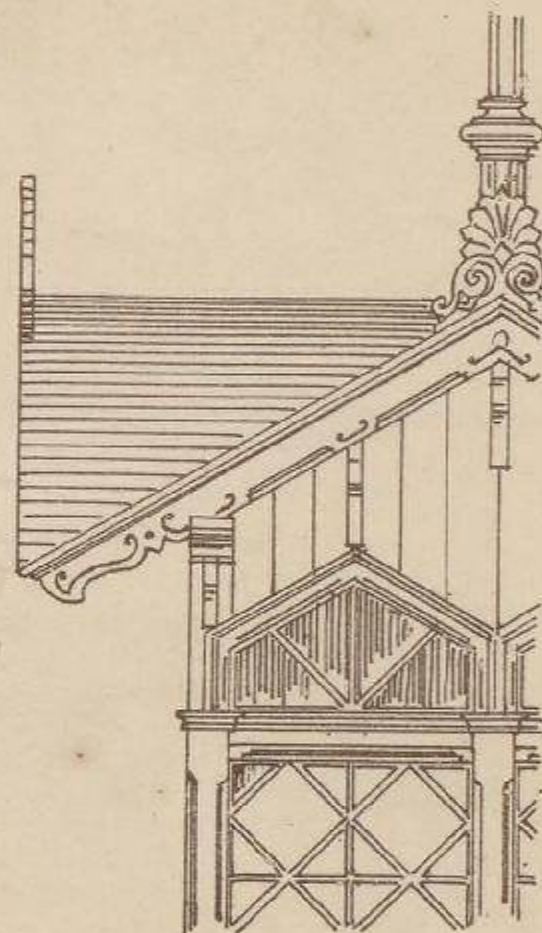
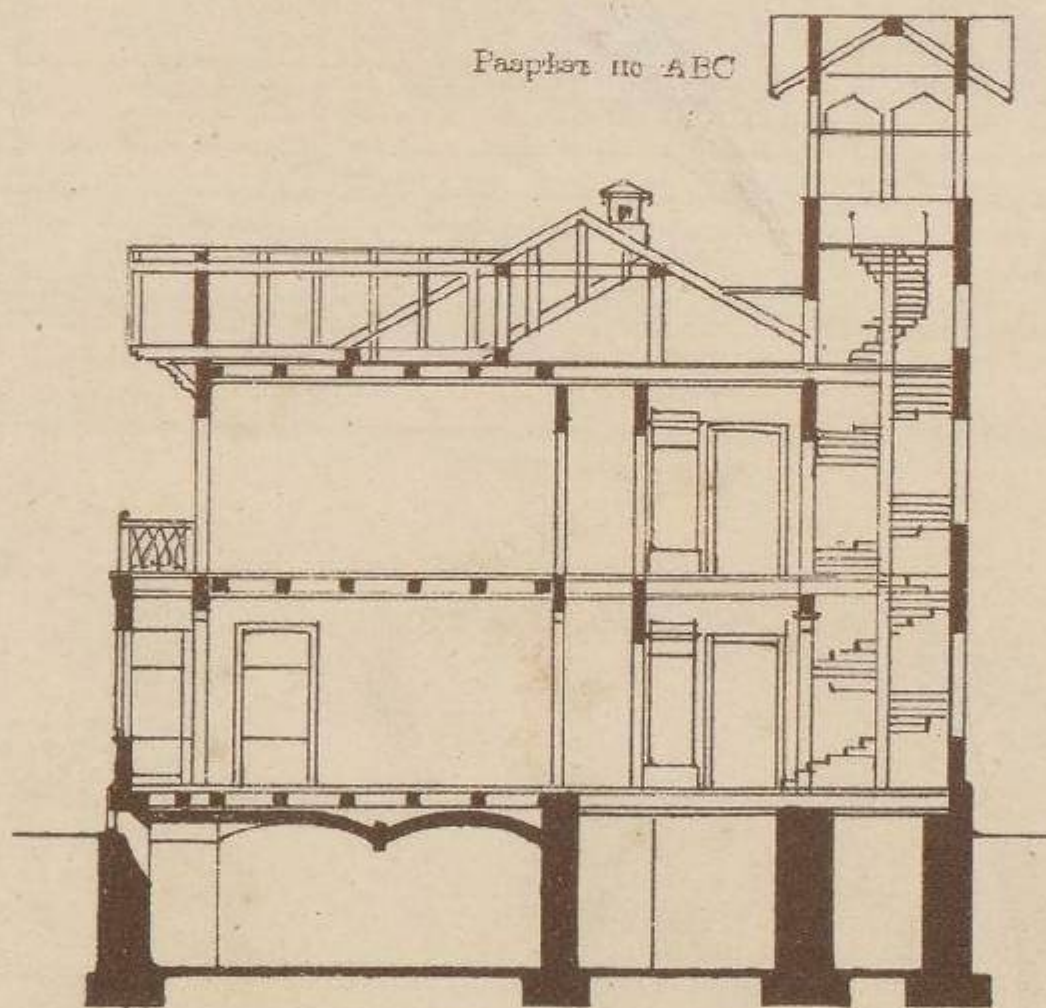

Деталь башни

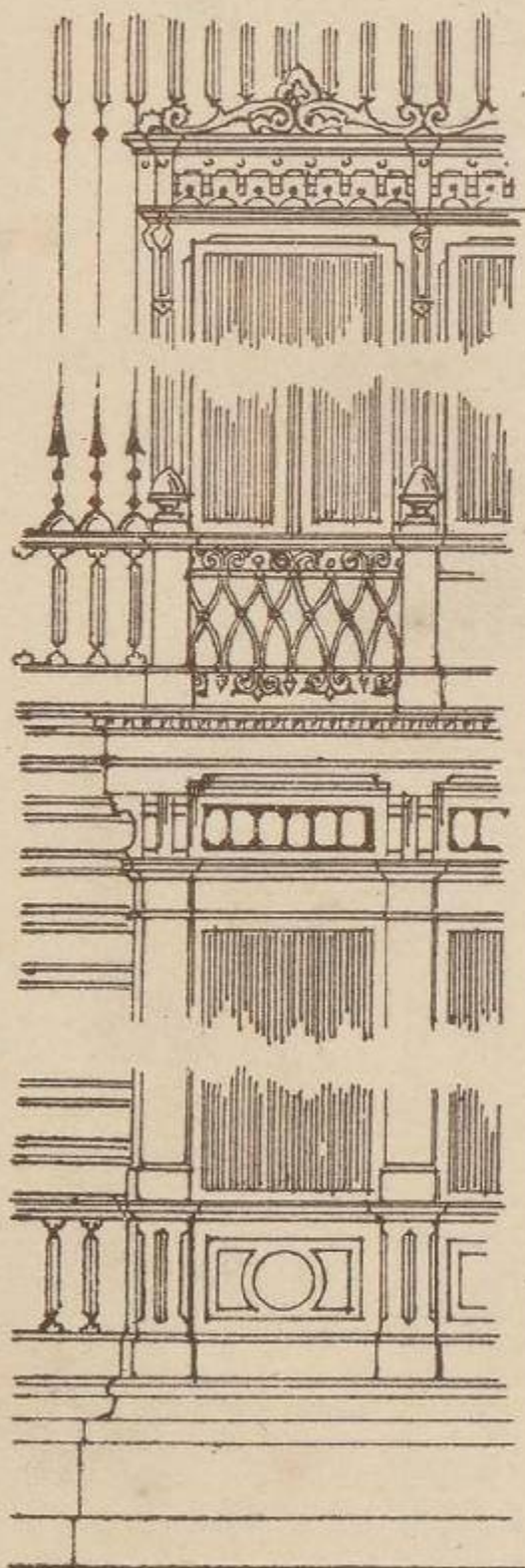

Детали
оконъ и
балконовъ

Деталь крыши

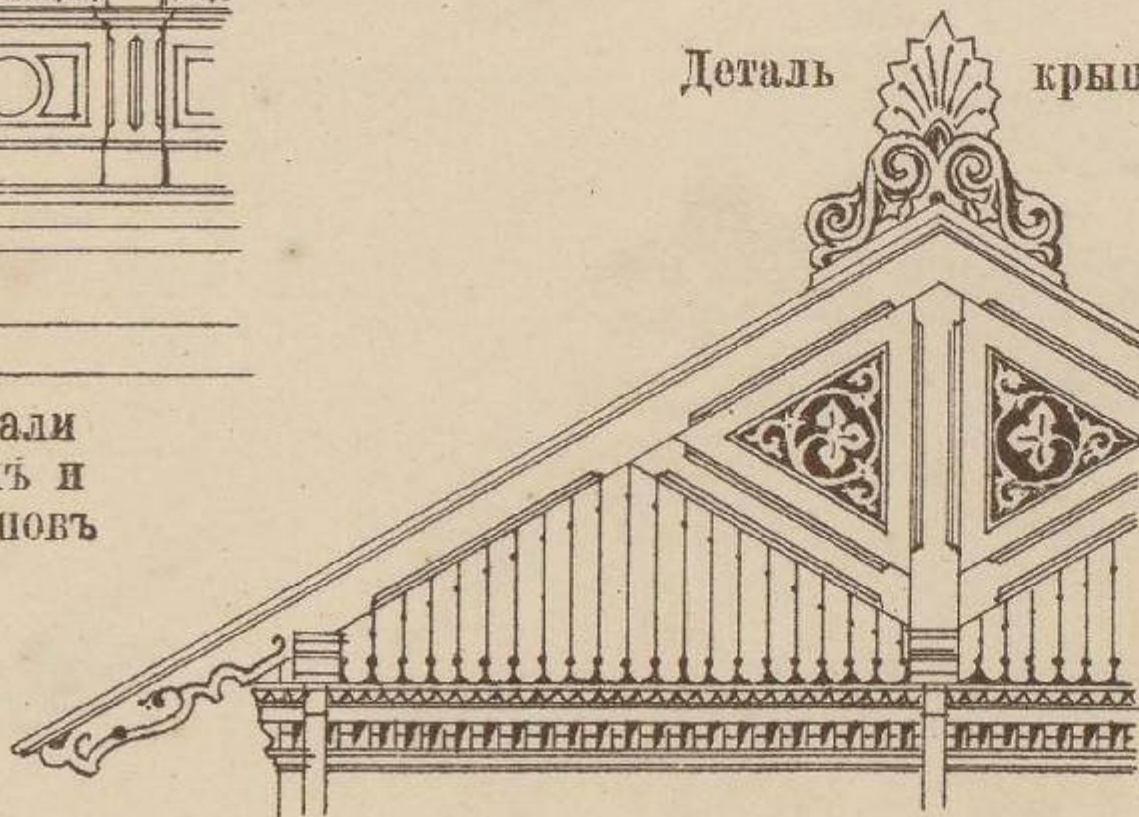

10 5 0 10 20 30 40 50 Футовъ
Масшт. для деталей.

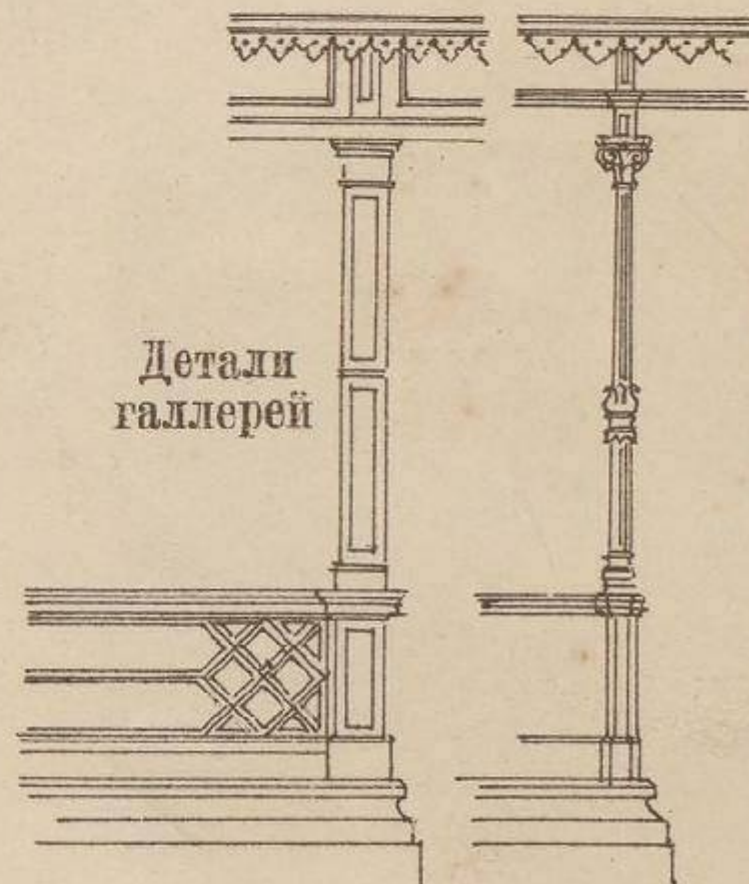

Детали
галлерей

ДАЧА ДЛЯ ОДНОГО СЕМЕЙСТВА

Возвратный фасадъ

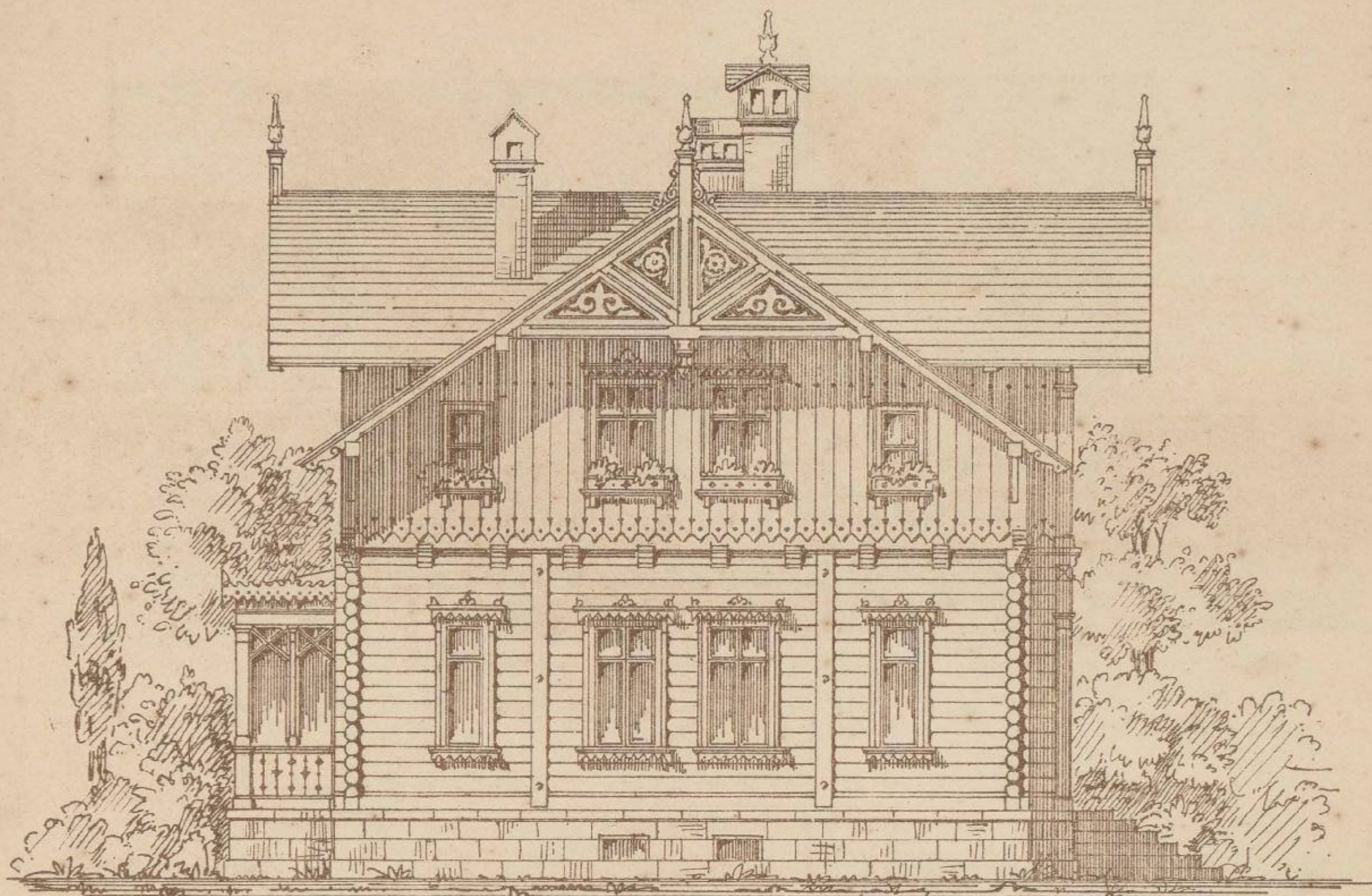

10 5 0 10 20 30 Футъ
Масшт. для фасада

Детали балкона

Детали крыши

Детали глухого балкона

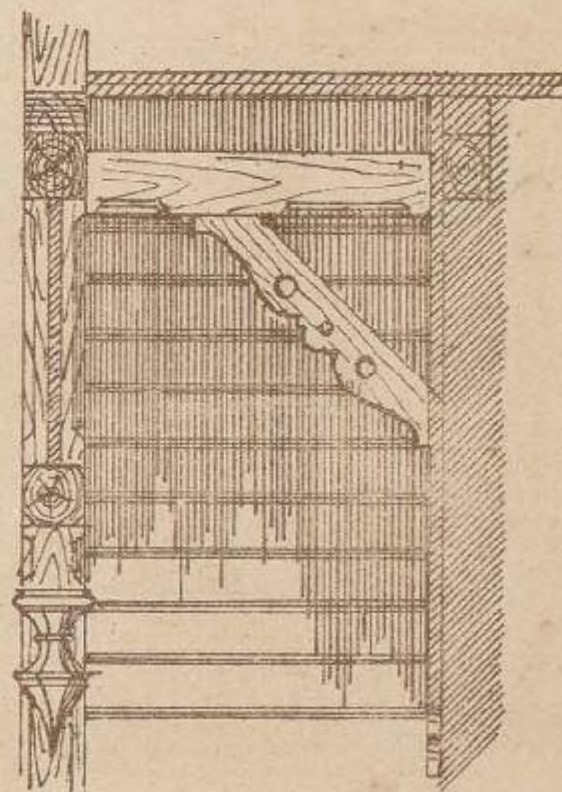
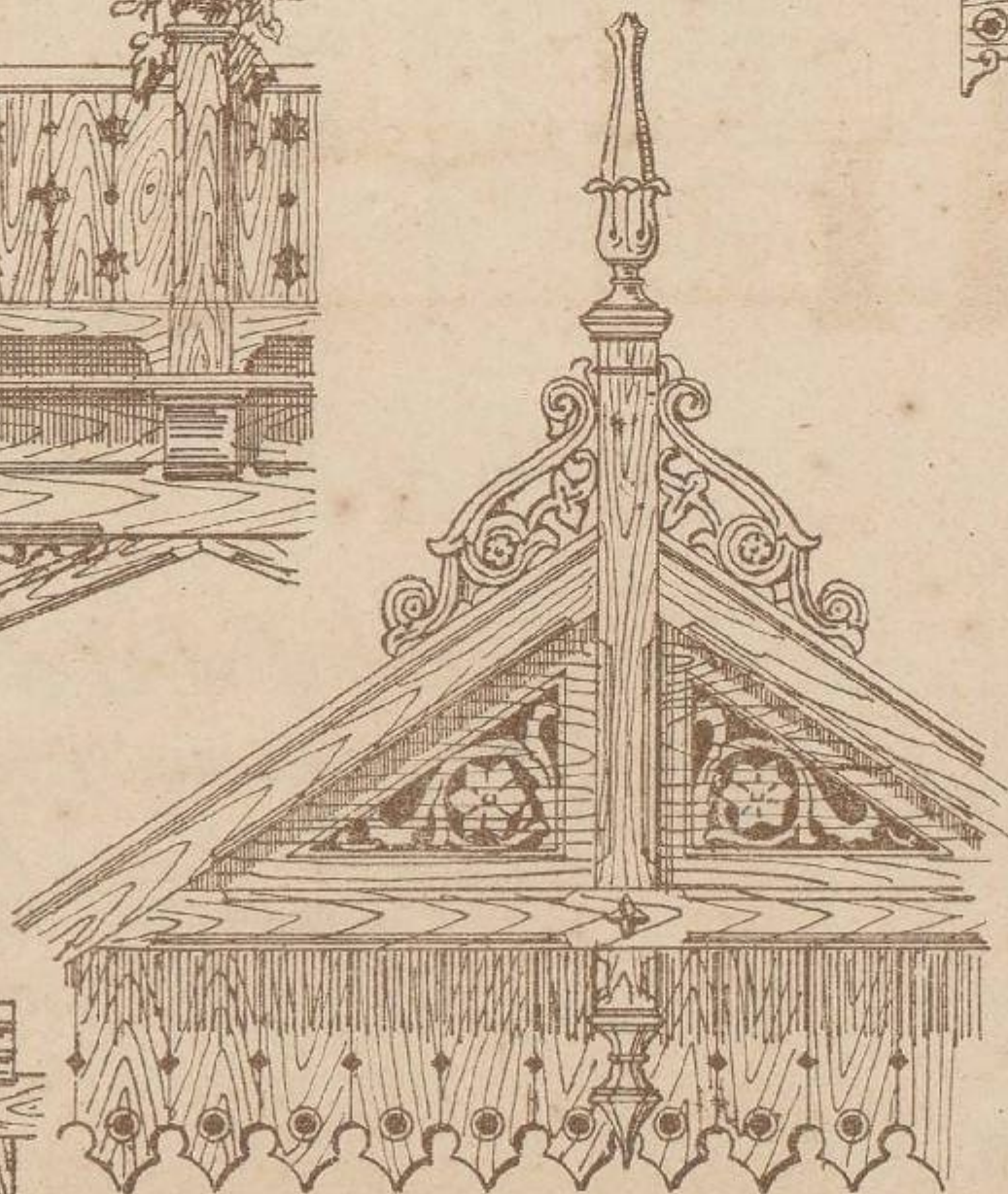
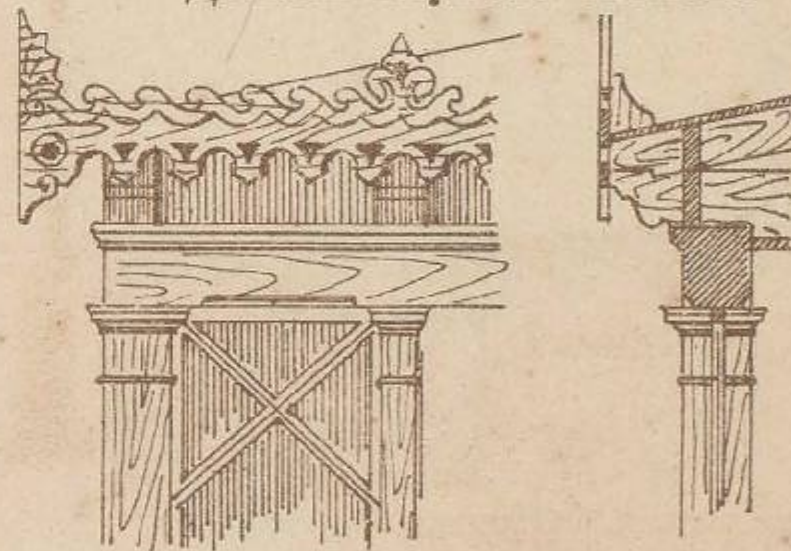
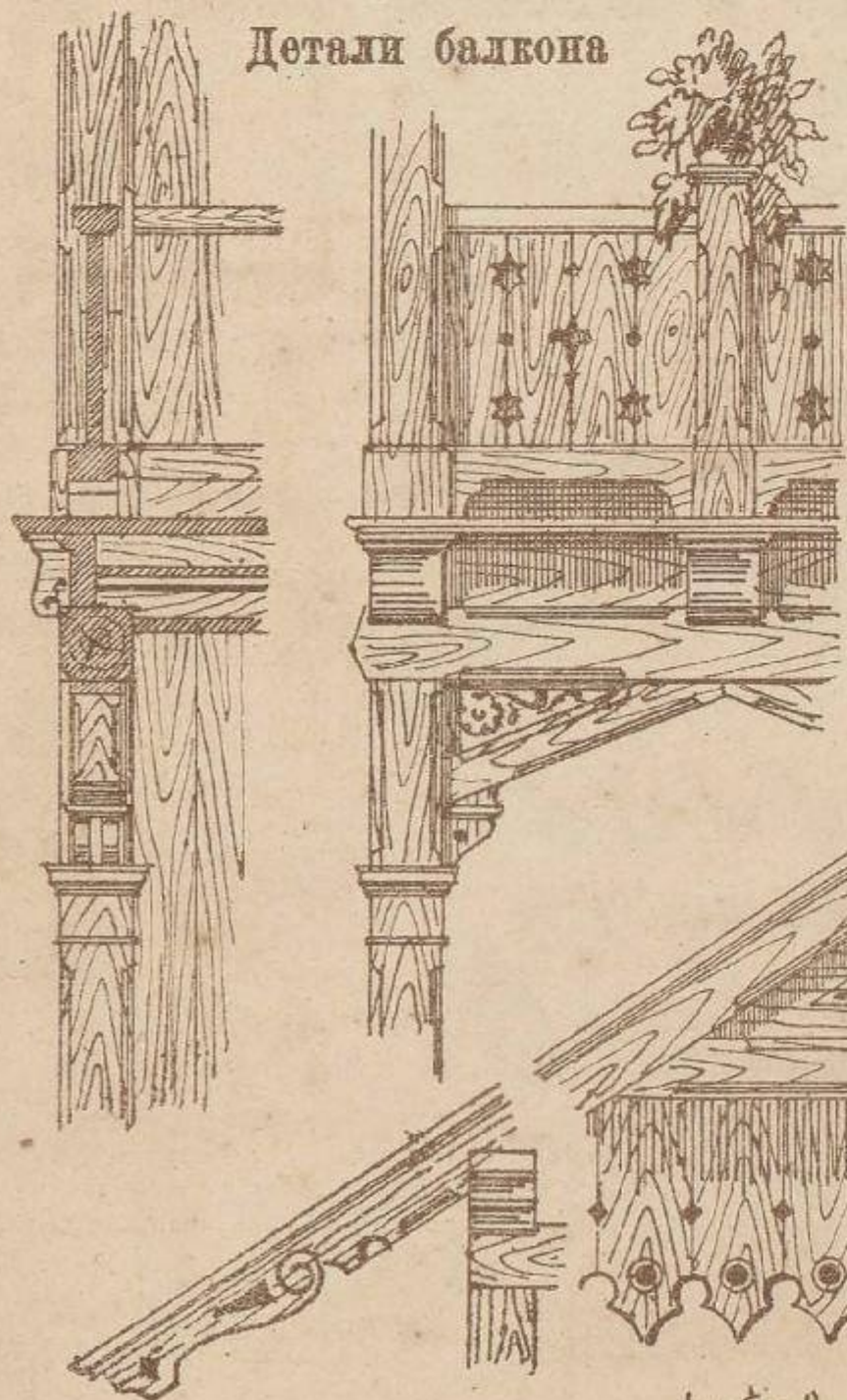

1 2 3 4 5 6 7 Футъ.
Масшт. для деталей

СЕЛЬСКИЙ ДОМЪ.

Черт. 1.

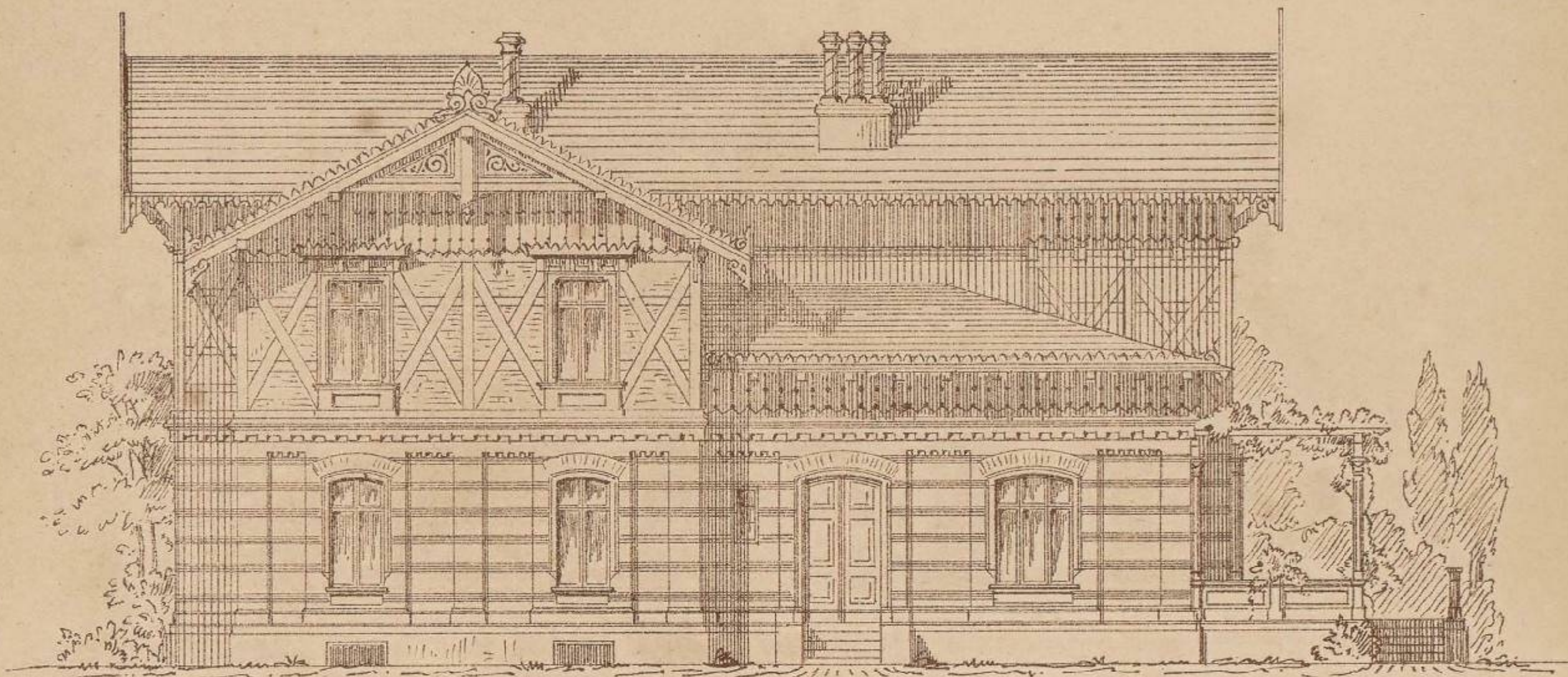

Масшт. для черт. 1. 10 5 0 10 20 30 Футъ.

1-й этаж.

Черт. 2.

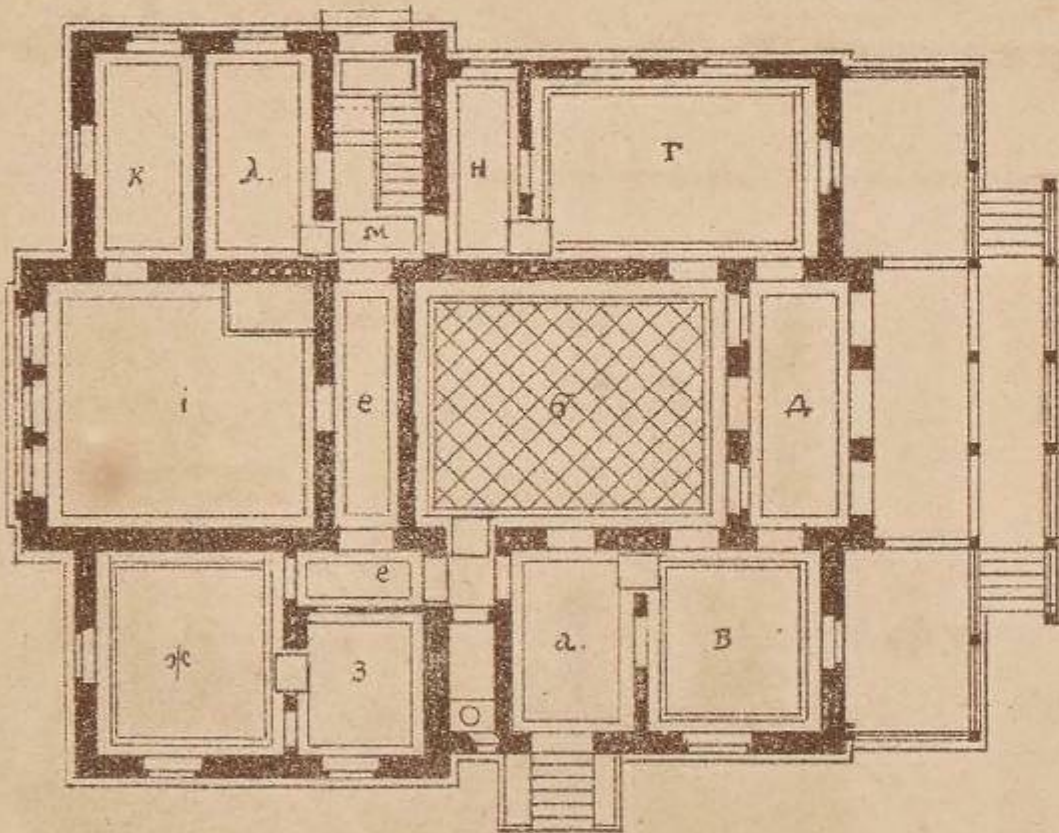

2-й этаж.

Черт. 3.

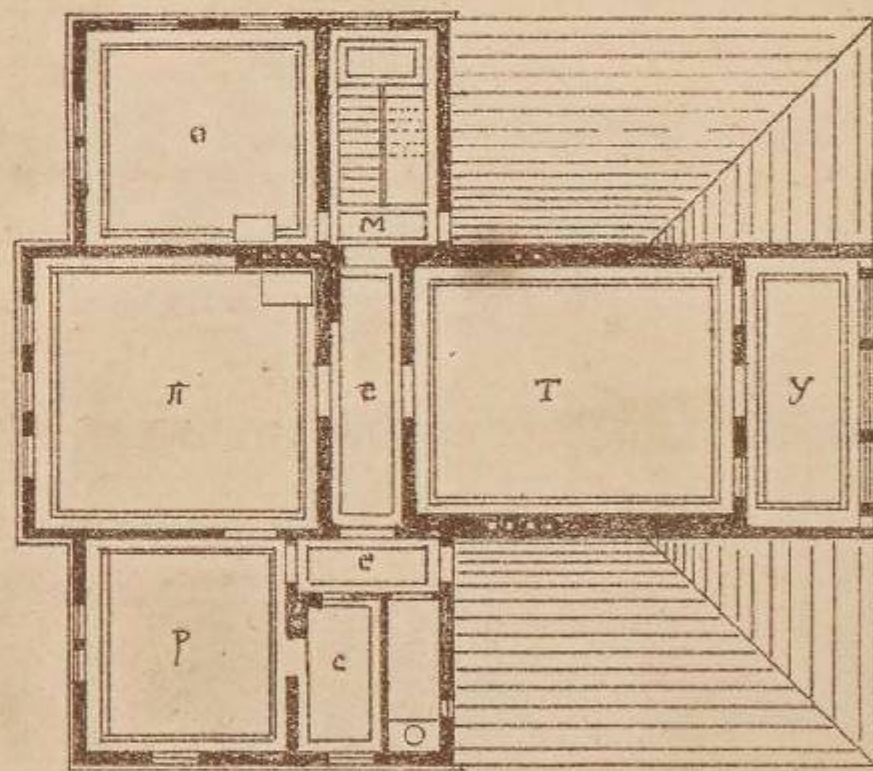

- а. Передняя.
- б. Гостиная.
- в. Кабинетъ.
- г. Столовая.
- д. Галлерей.
- е. Проходъ.
- ж. Спальня.
- з. Уборная.
- и. Кухня.
- к. Кладовая.
- л. Для прислуги.
- м. Лѣстница.
- н. Вуфетъ.
- о. Для прислуги.
- п. Дѣтскія.
- р. Чуланъ.
- с. Залъ.
- у. Балконъ.

Масшт. для черт. 2 и 3. 10 5 0 10 20 30 40 Футъ.

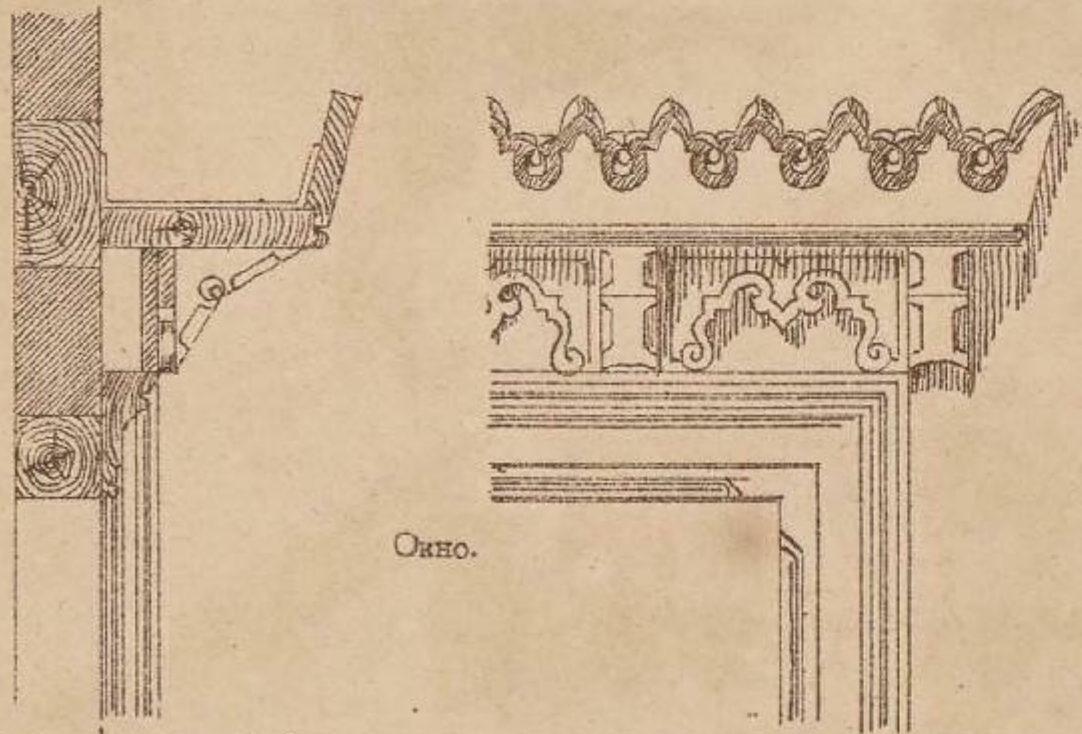

Детали.

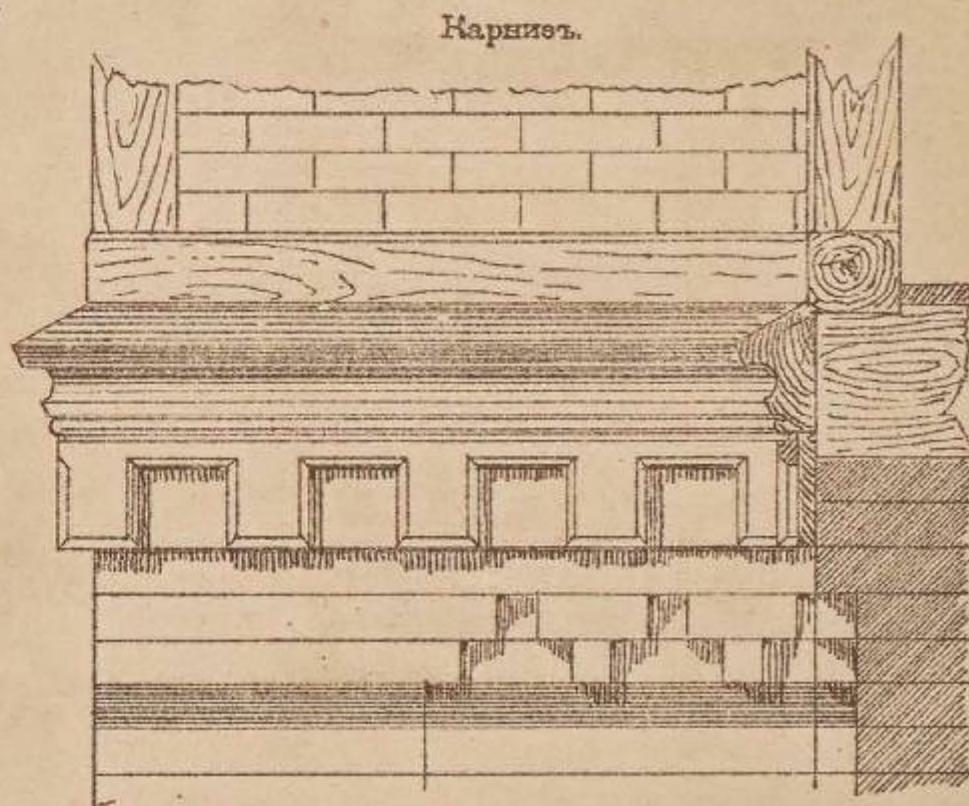

Масшт. для деталей. 1 1/2 0 1 2 3 4 5 6 Футъ.

СЕЛЬСКІЙ ДОМЪ.

2-й фасадъ.

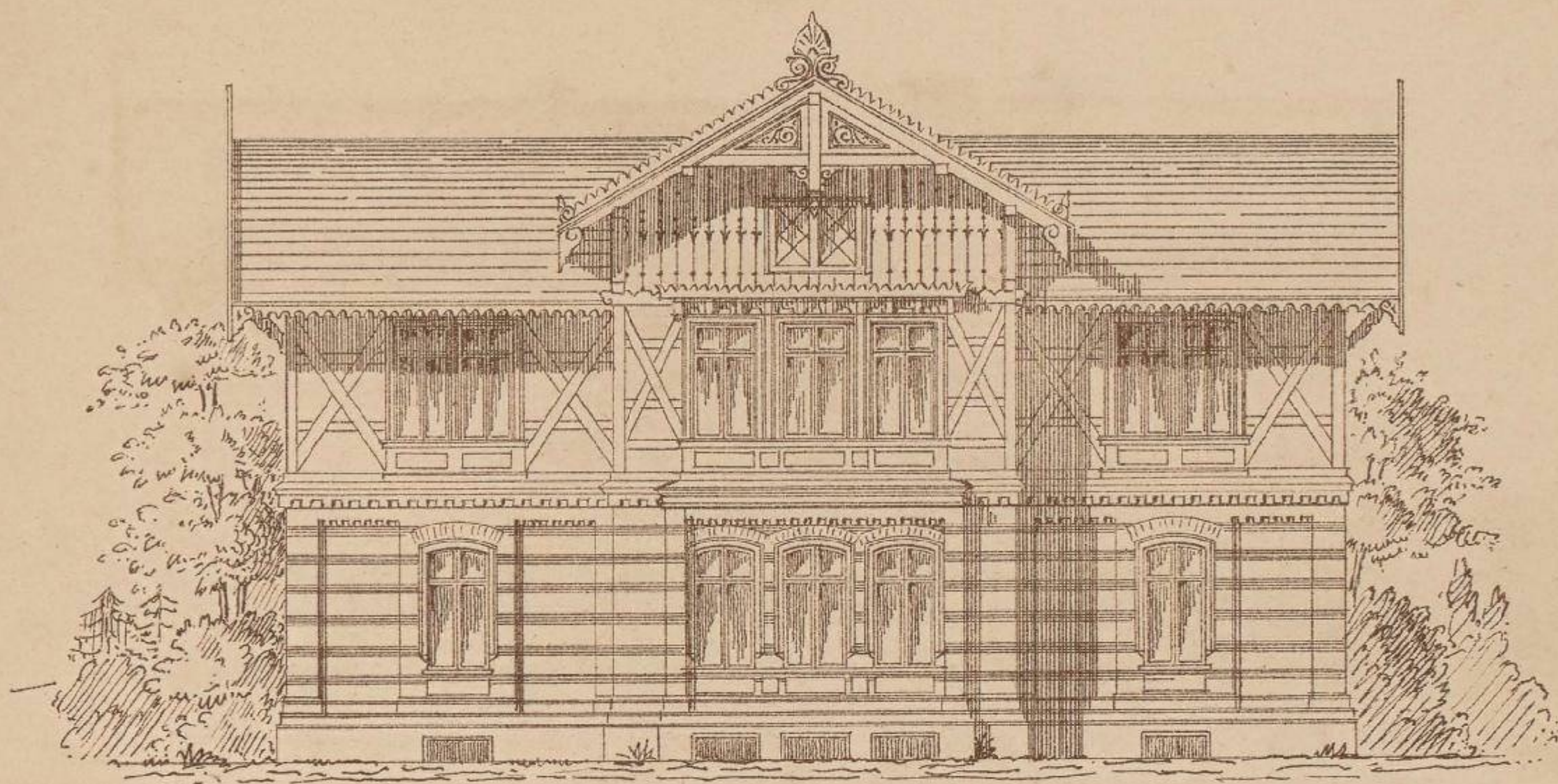

10 5 0 10 20 30 Футъ.

Кегли.

Фасадъ.

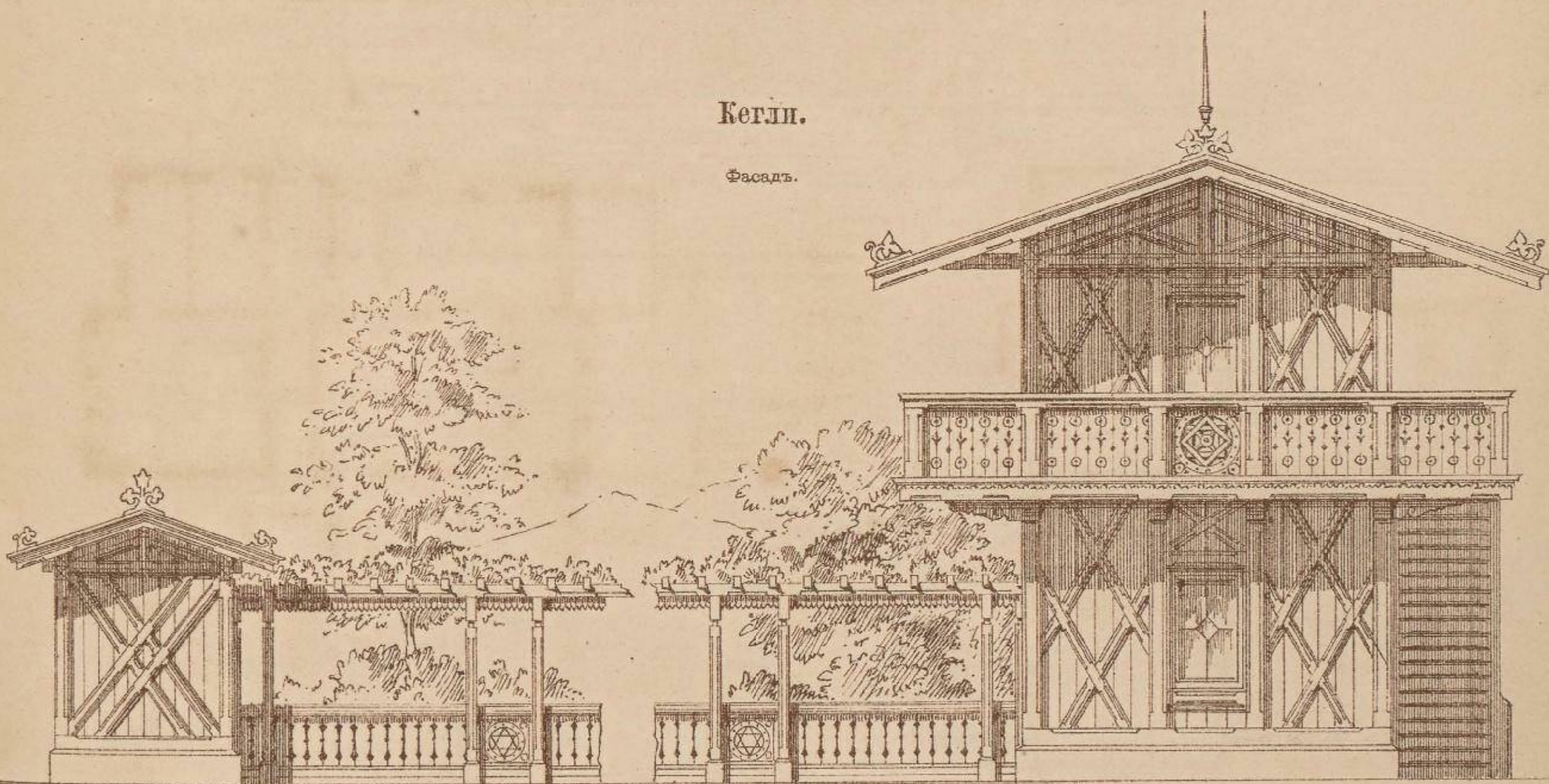

Планъ.



10 5 0 10 Футъ.

Масшт. для фасада.

10 5 0 10 20 30 Футъ.

Масшт. для плана.

ДАЧА ДЛЯ ОДНОГО СЕМЕЙСТВА

Передний фасадъ

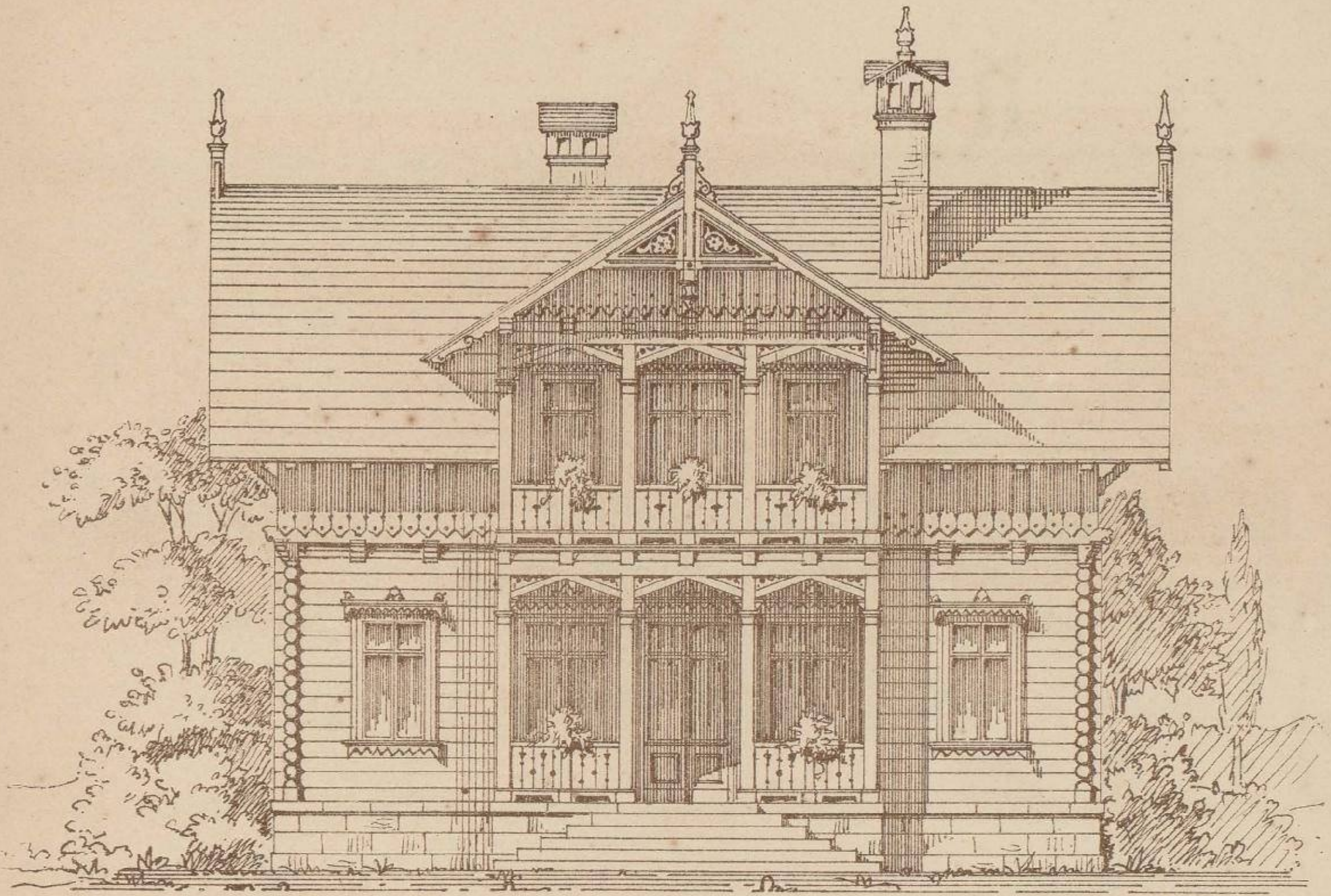

10 5 0 10 20 30 Футъ
Масшт. для фасада

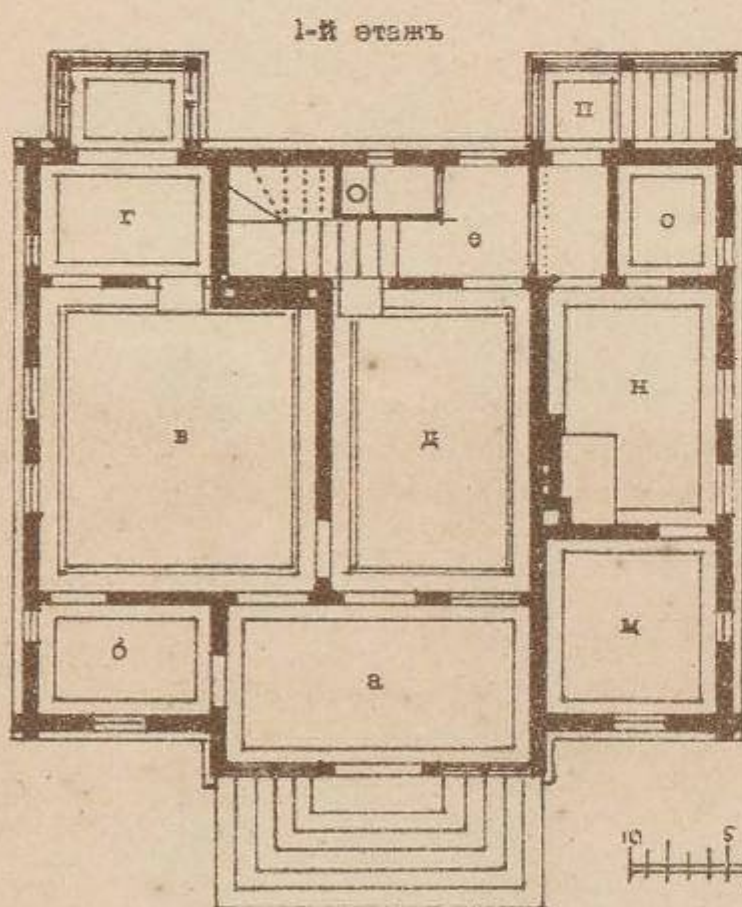

- а. Галлерей
- б. Передняя
- в. Гостиная
- г. Кабинетъ
- д. Столовая
- е. Лѣстница
- ж. Проходъ
- з. Спальня
- и. Гардеробная
- к. Дѣтскія
- л. Балконъ
- м. Для прилуги
- н. Кухня.
- о. Наводная
- п. Крыльцо

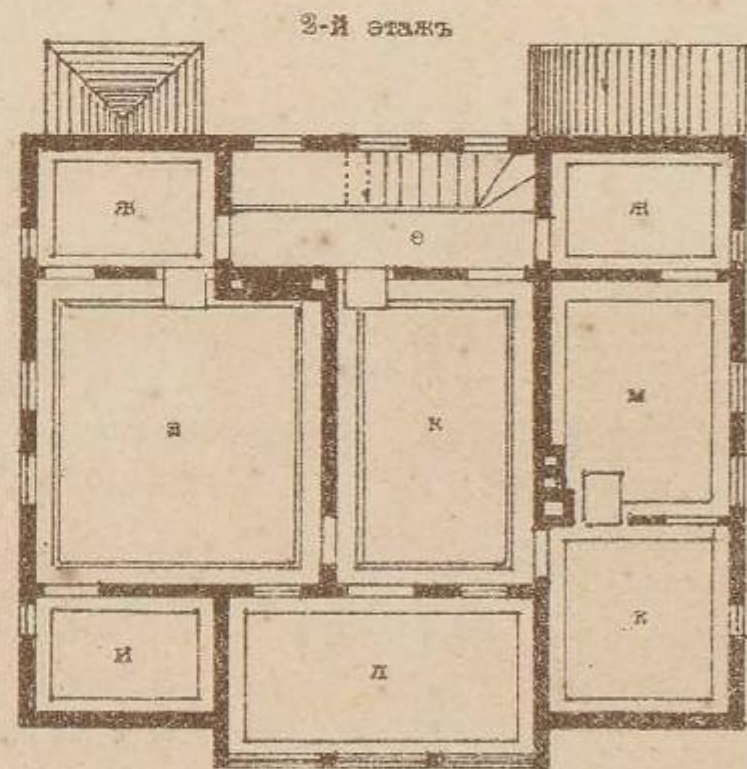

Масшт. для плановъ
10 5 0 10 20 30 Футъ

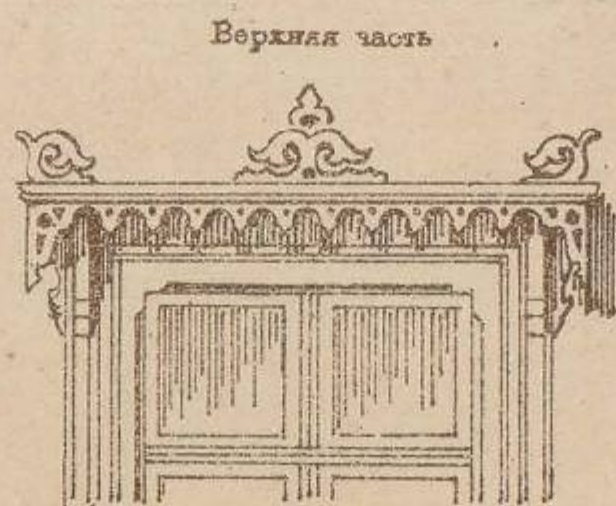
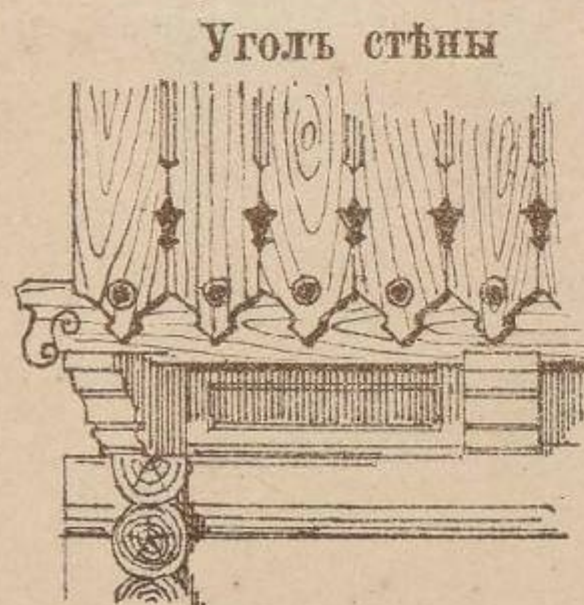

Окно

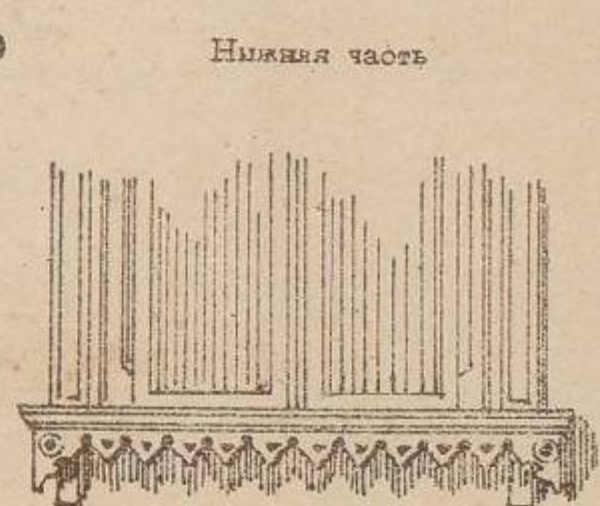

1 2 3 4 5 Футъ
Масшт. для деталей

БОКОВОЙ ФАСАДЪ.

Черт. 1.

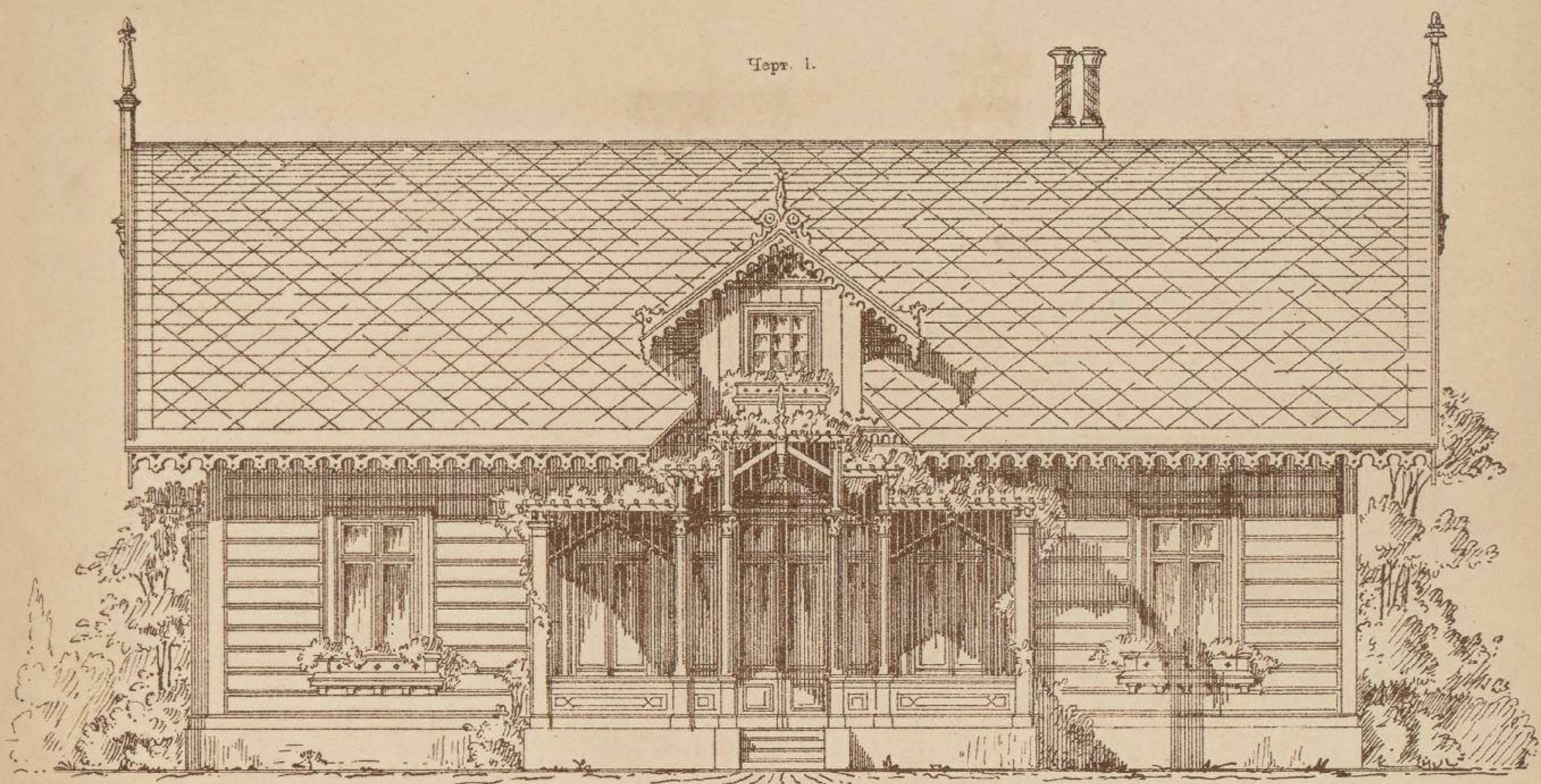

Масшт. для черт. 1. 10 5 0 10 20 30 Футъ.

Деревянные ворота.

Черт. 2.

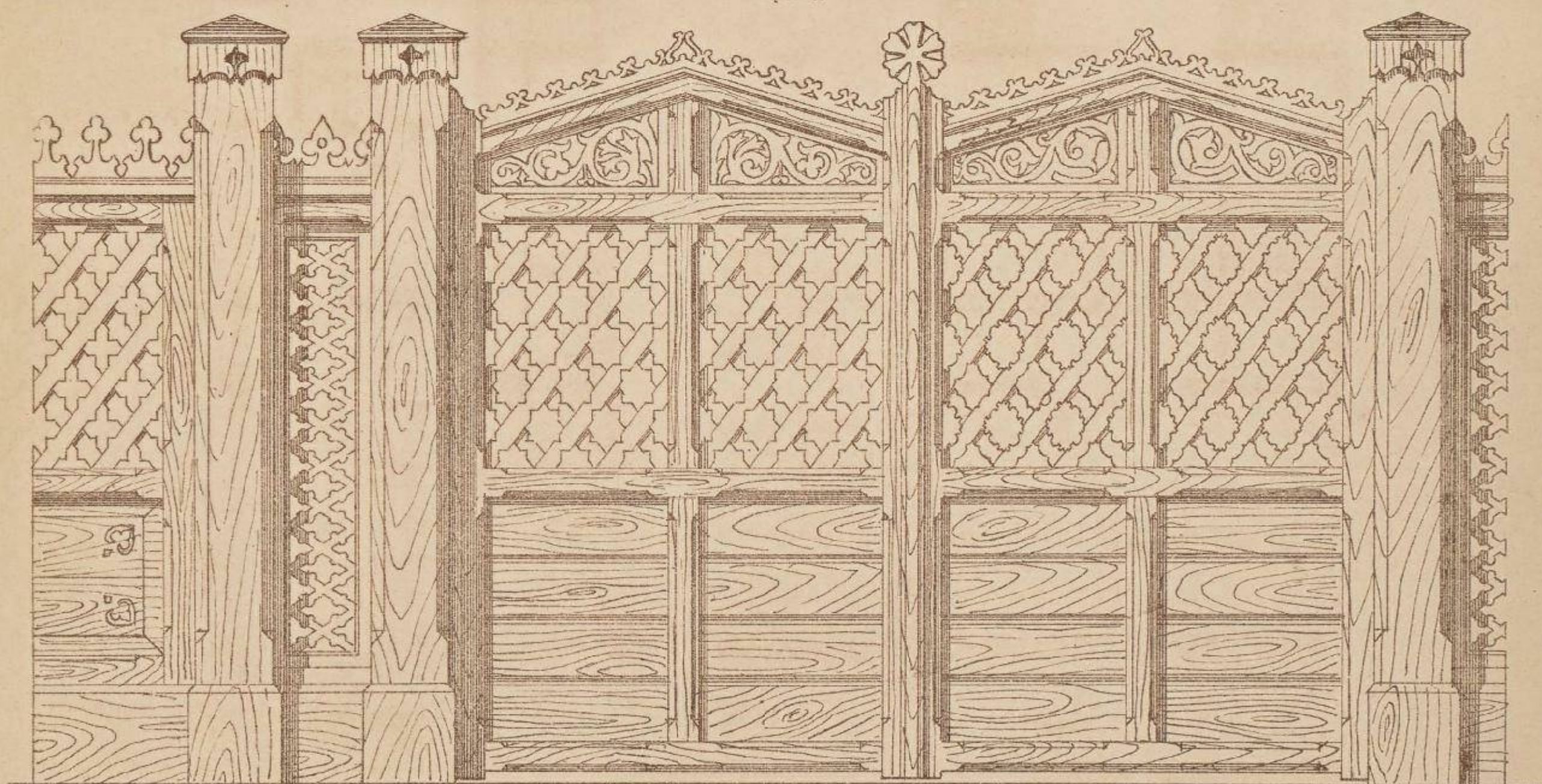

1 2 0 1 2 3 4 5 10 Футъ.

Масшт. для черт. 2.

ДАЧА ДЛЯ ОДНОГО СЕМЕЙСТВА

Главный фасадъ

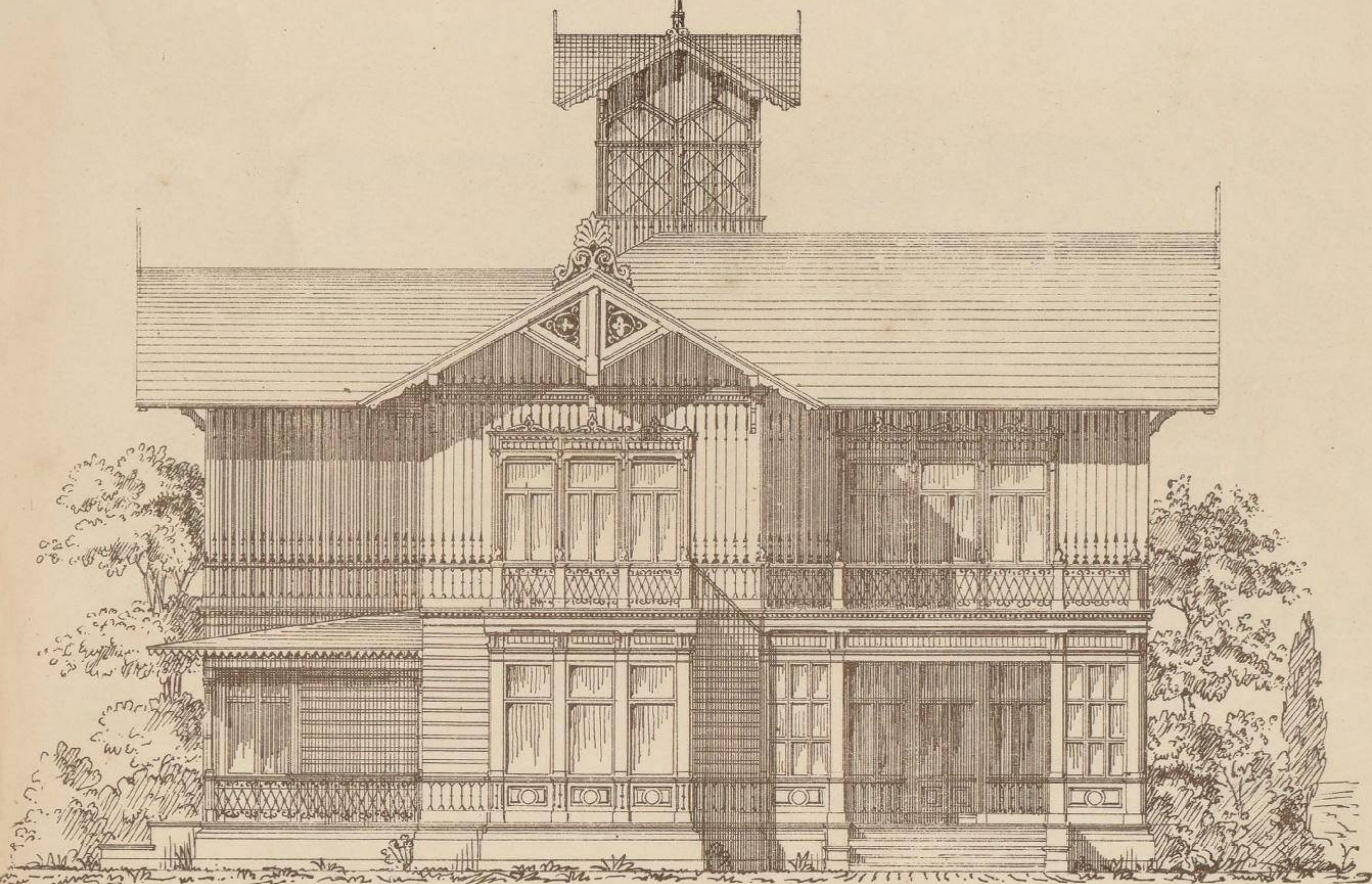

Масшт. для фасада 10 15 20 30 Футъ

1-й этажъ

2-й этажъ

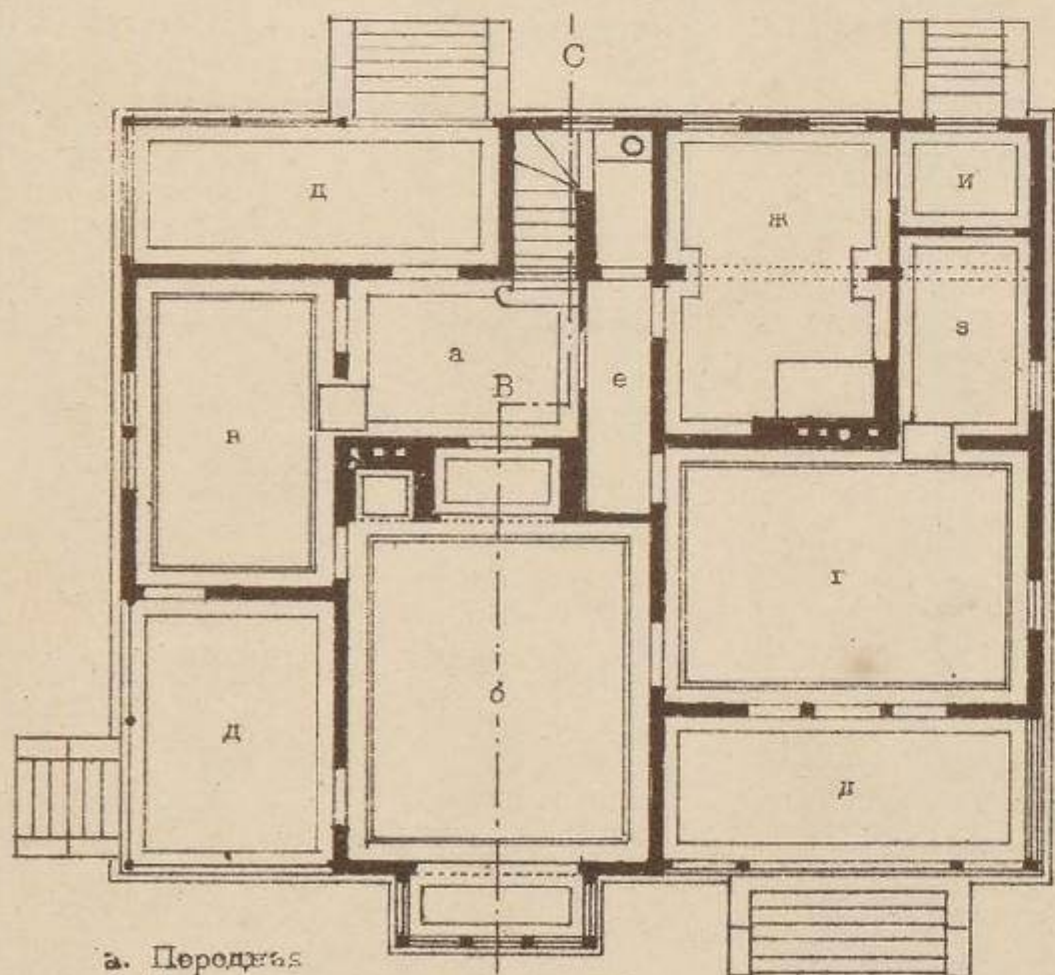

а. Передняя
б. Гостиная
в. Кабинетъ
г. Столовая
д. Галлерей
е. Проходъ
ж. Кухня

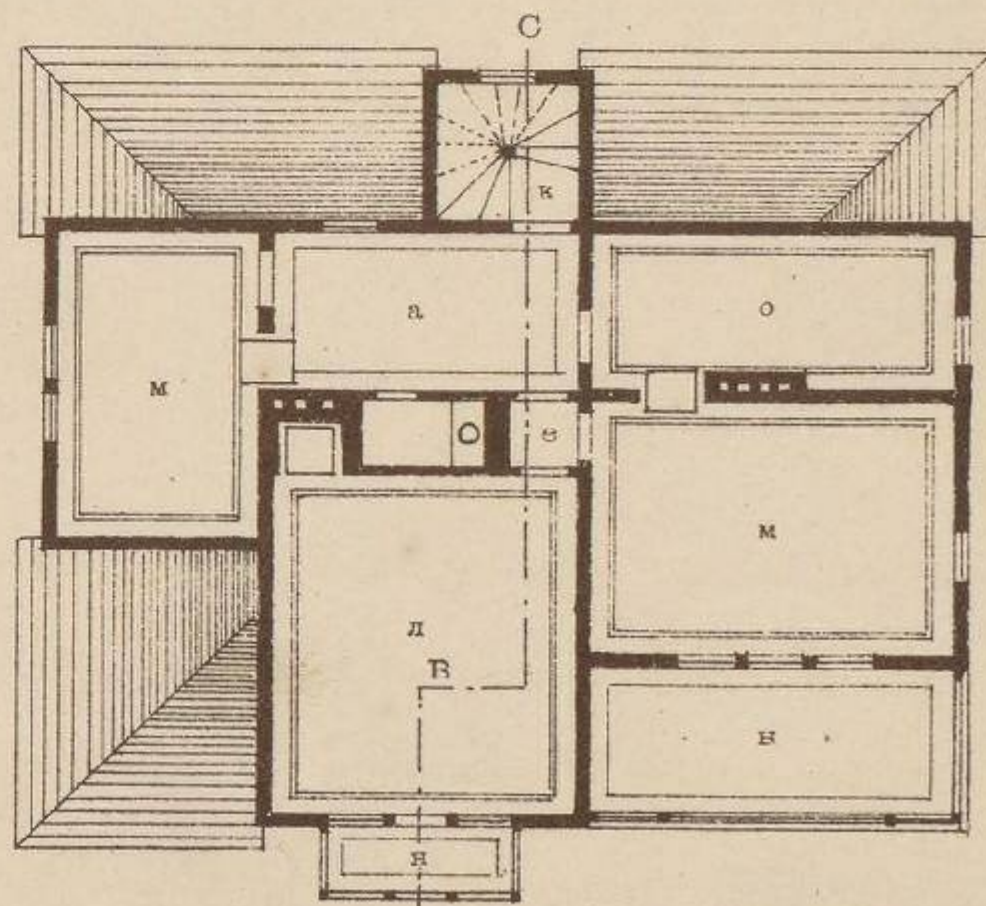

з. Для кухарки
и. Сѣни
к. Лѣстница
л. Спальня
м. Дѣтская
н. Балконъ
о. Для прислуги

Масшт. для плановъ

10 15 20 30 40 50 Футъ

ДАЧА ДЛЯ ОДНОГО СЕМЕЙСТВА.

Черт. 1.

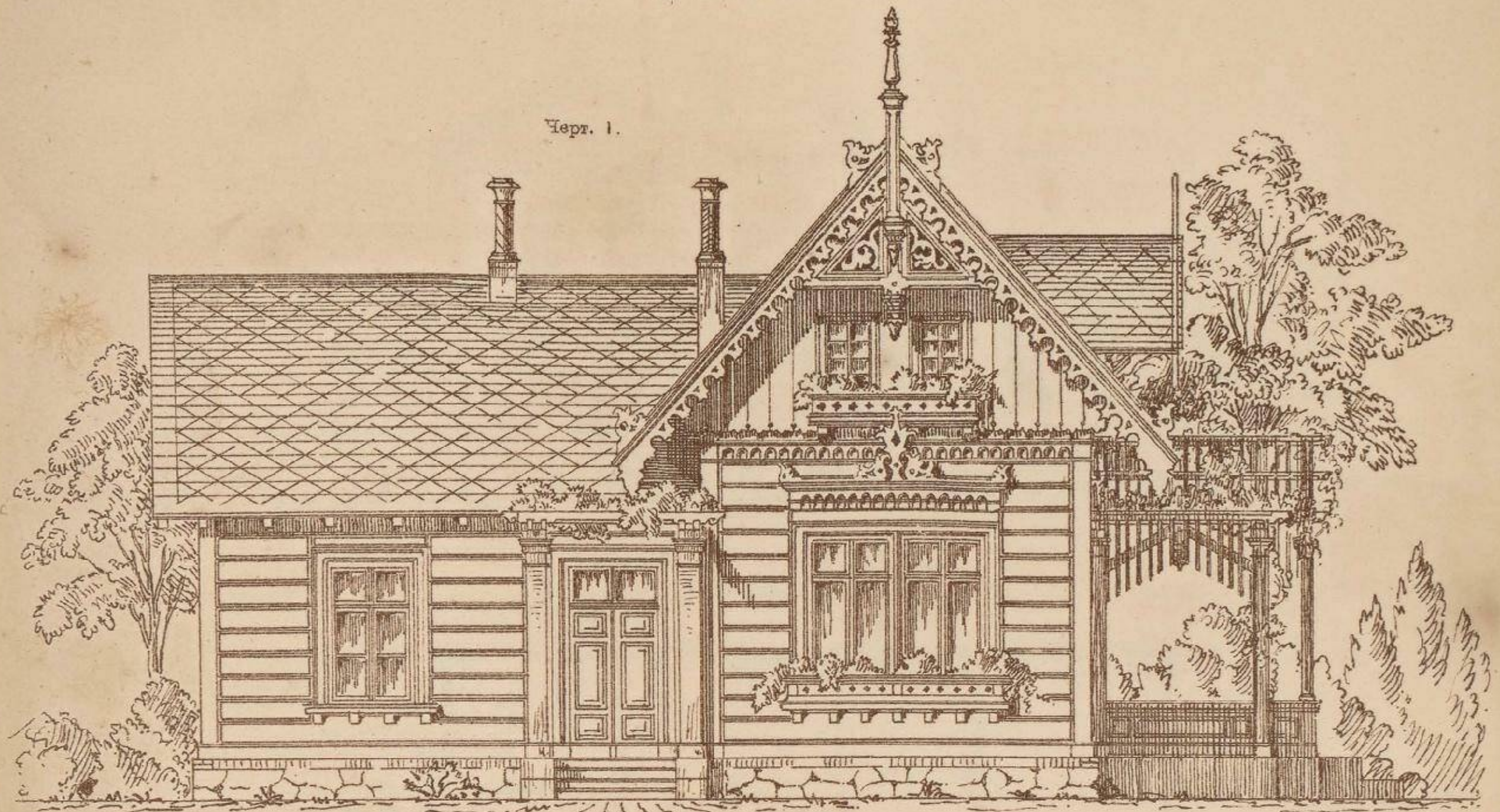

Масшт. для черт. 1. 0 10 20 30 Футъ.

2-й этаж.

Черт. 3.

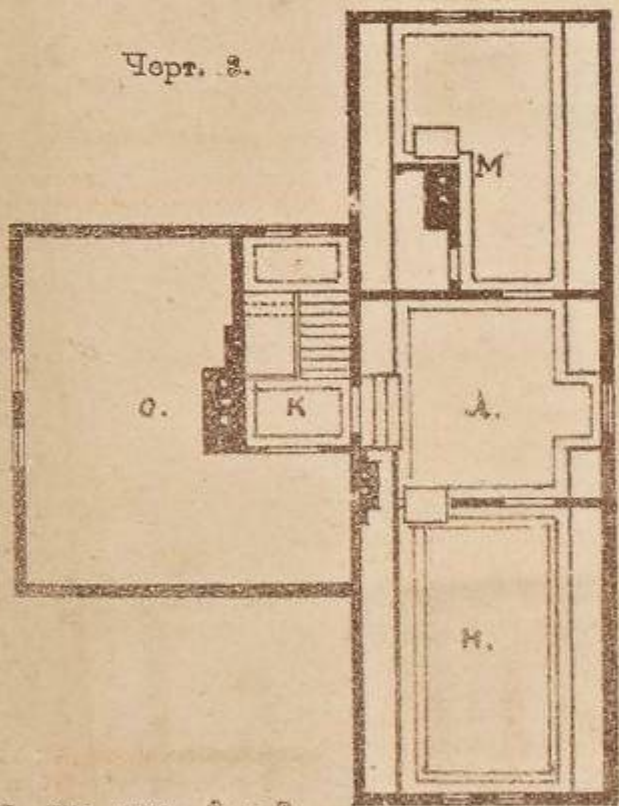

Масшт. для черт. 2 и 3. 0 5 10 20 30 40 Футъ.

к Лѣтняя.
л Проходъ.
м Для прислуги.
н Дѣтская.
о Чердакъ.

Детальный чертежъ галлерей.

Черт. 4.



Масшт. для черт. 4. 0 5 10 15 Футъ.

1-й этаж.

Черт. 2.

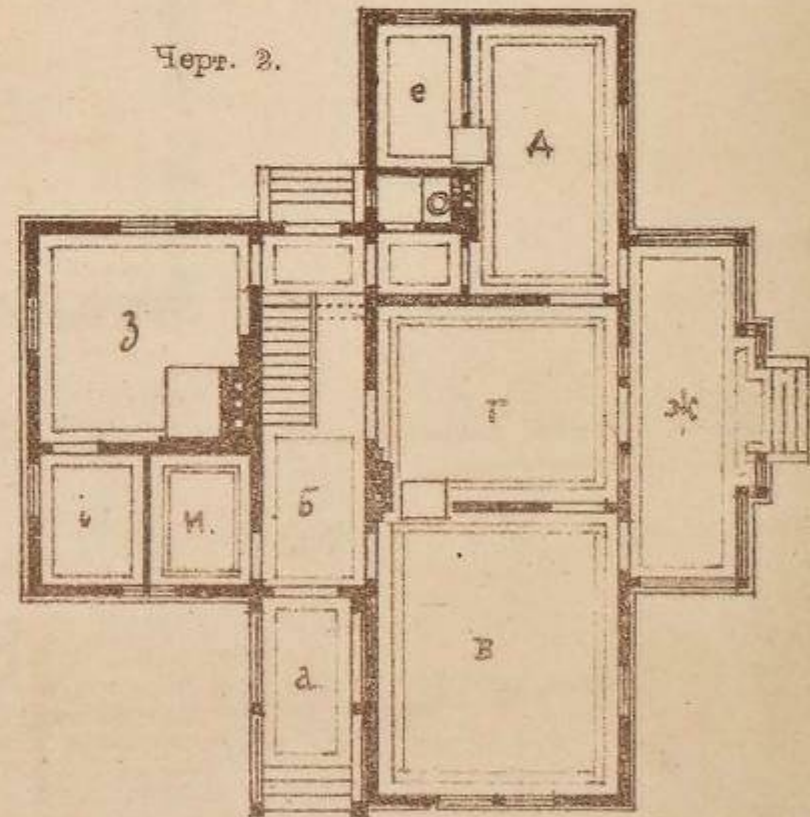

а Крыльцо.
б Передняя.
в Гостиная.
г Столовая.
д Спальня.
е Гардеробная.
ж Галлерей.
з Кухня.
и Кладовая.
к Кабинетъ.



ДАЧА ДЛЯ ОДНОГО СЕМЕЙСТВА

1-й фасадъ

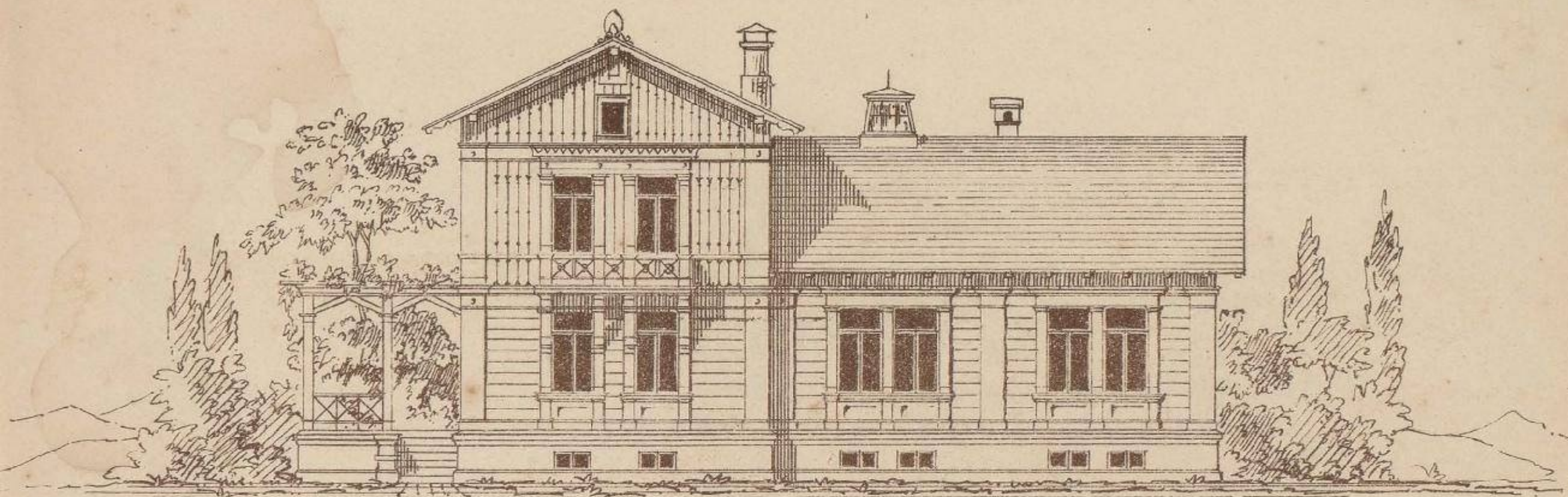

Нижний этажъ

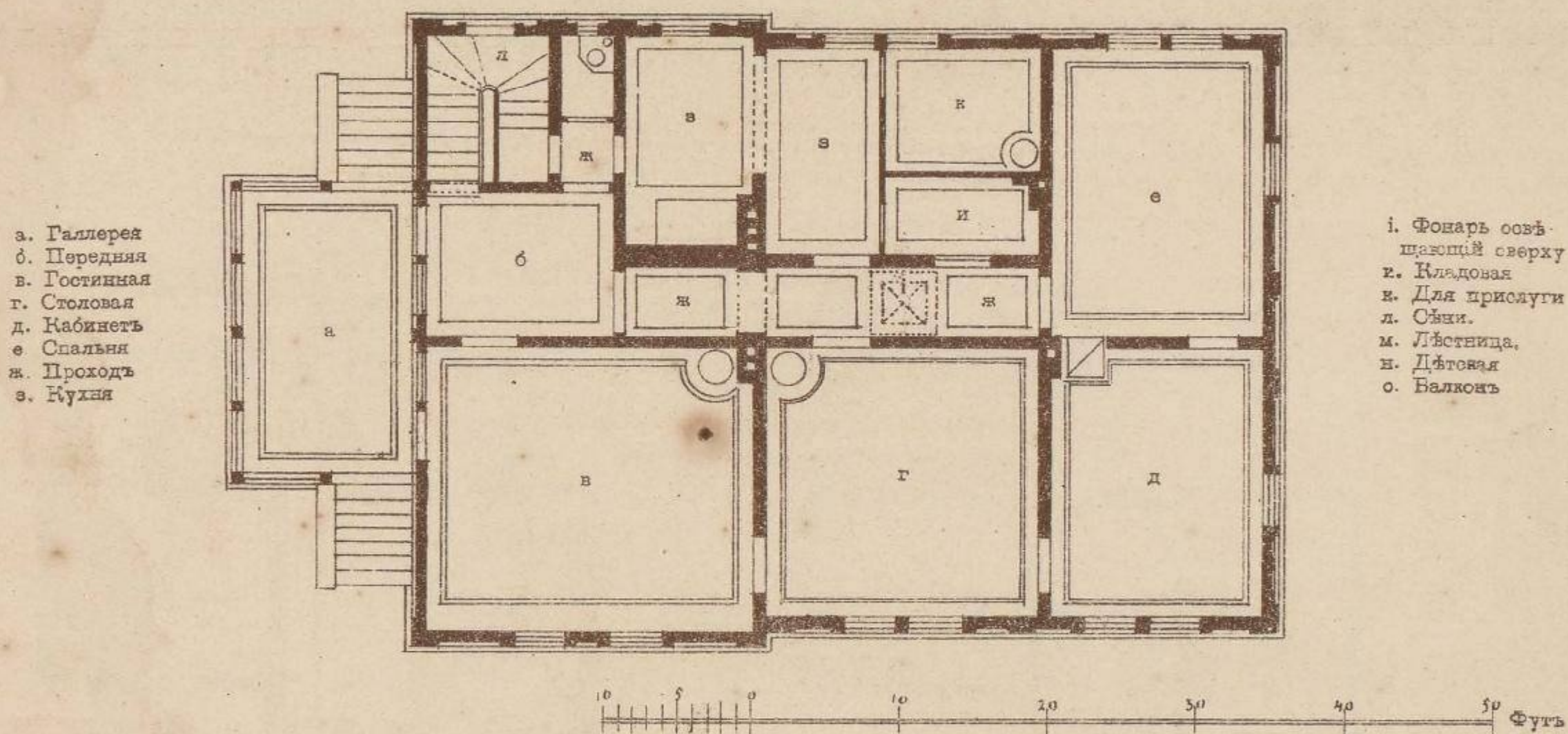

Верхний этажъ

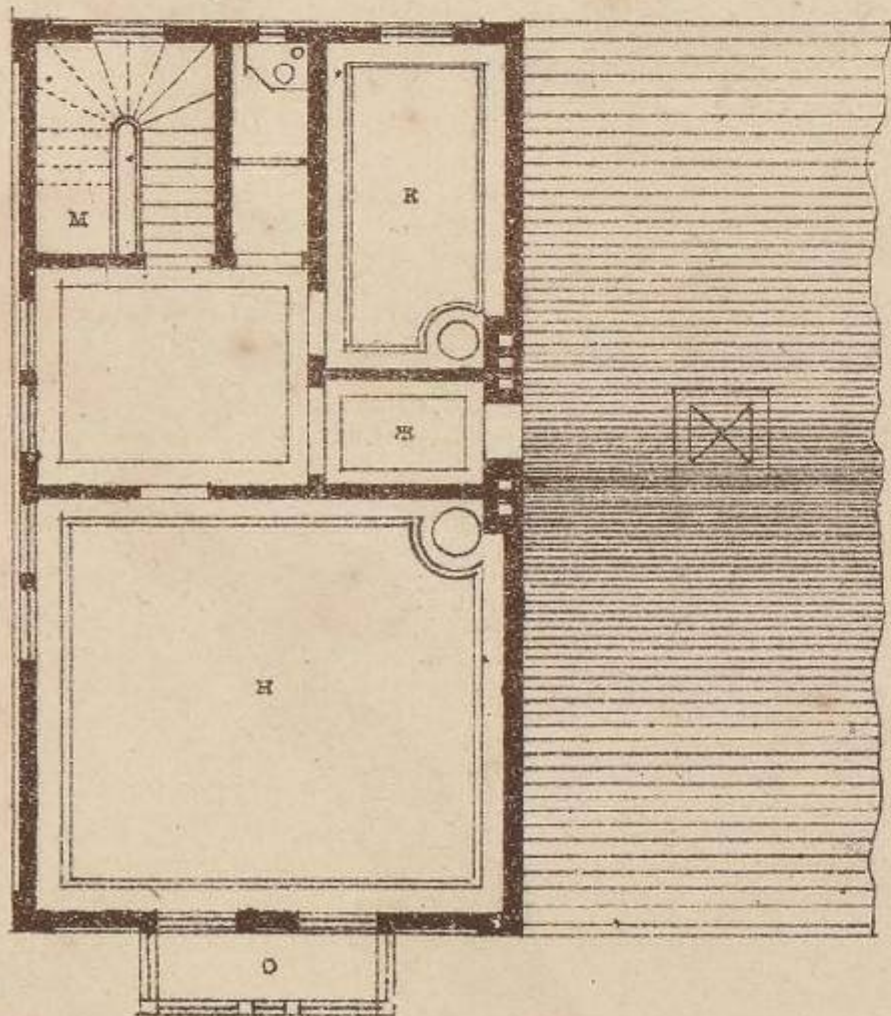

2-й фасадъ

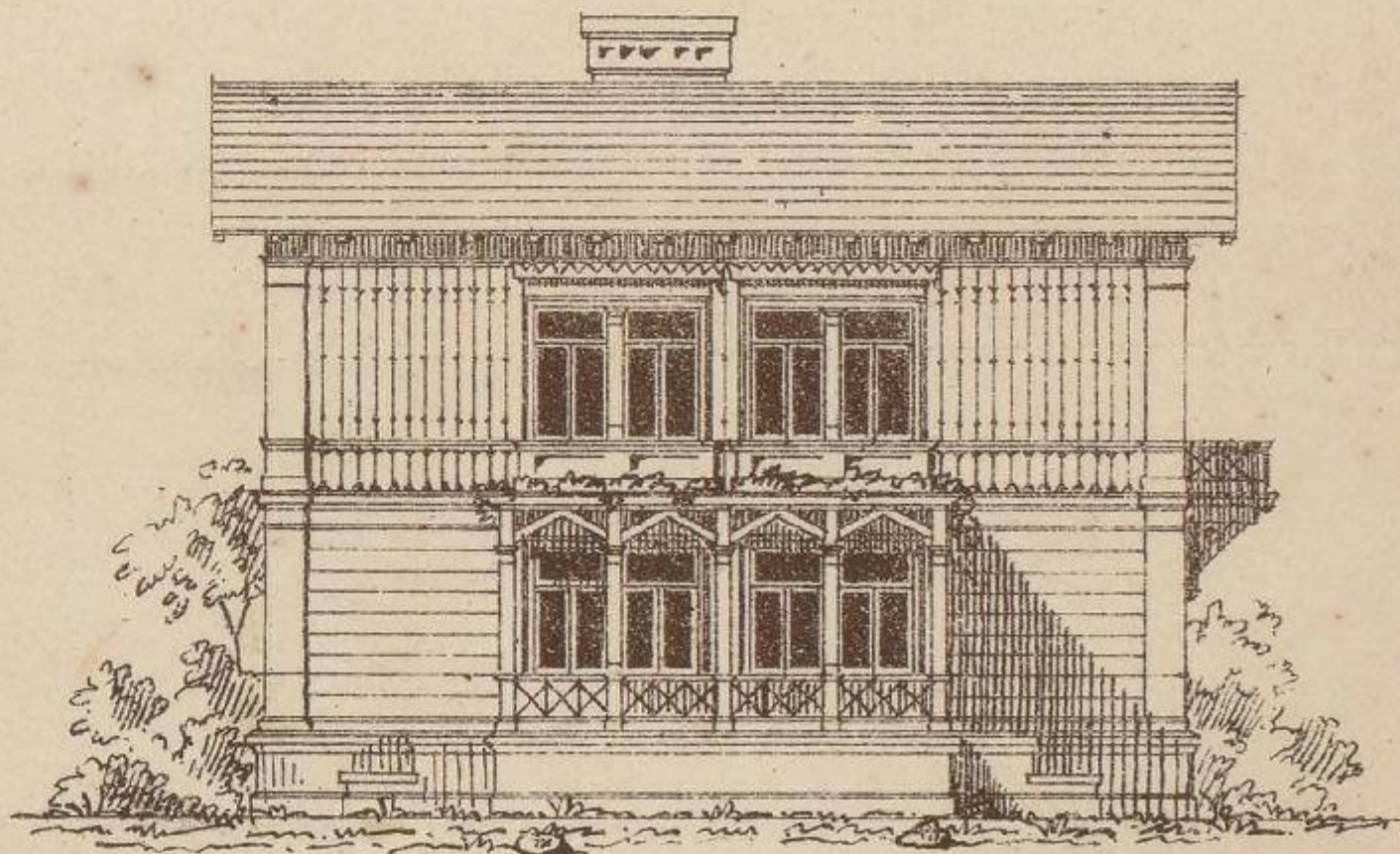

ДАЧА ДЛЯ ОДНОГО СЕМЕЙСТВА

1-й фасадъ

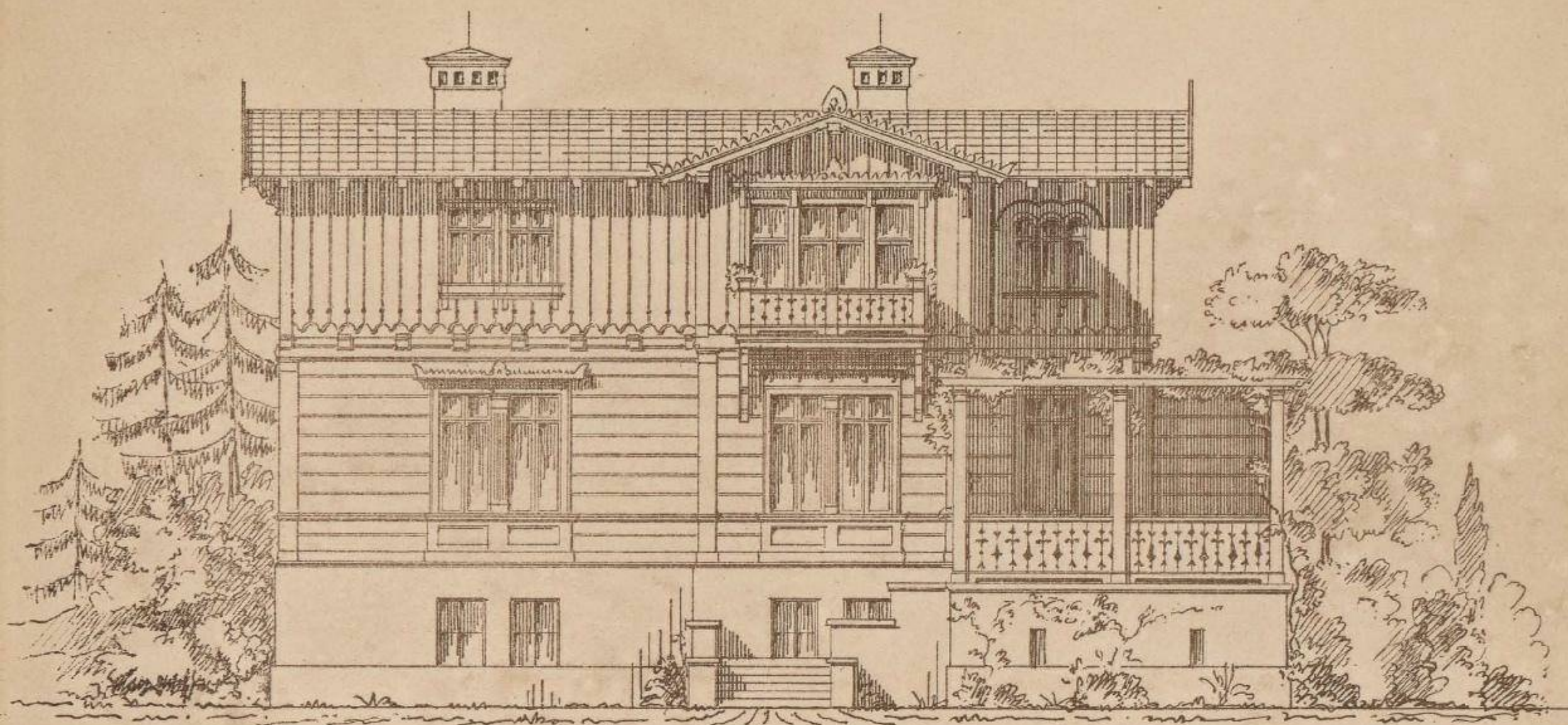

10 5 0 10 20 30 Футъ
Масшт. для фасада

Подвальный этажъ

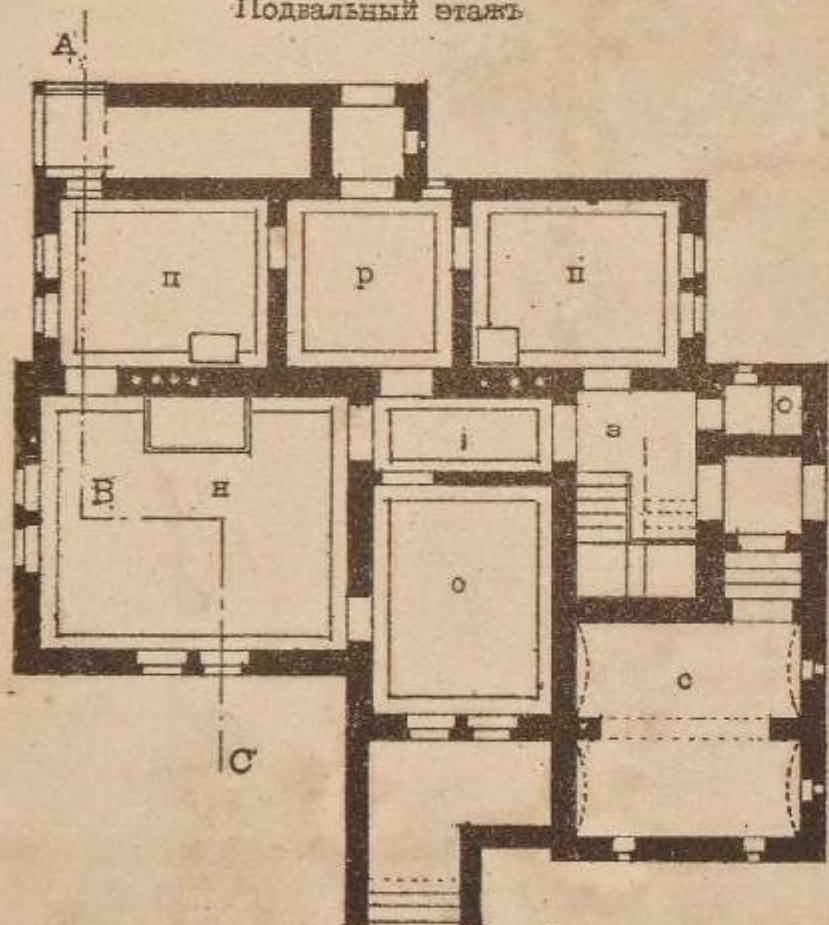

1-й этажъ

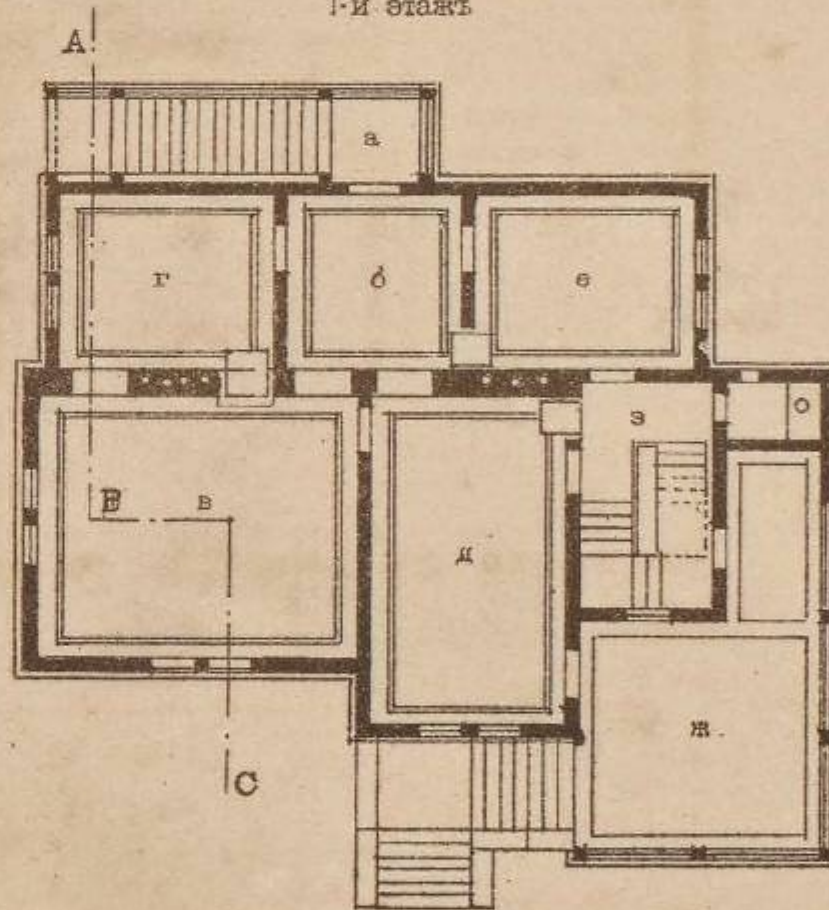

2-й этажъ

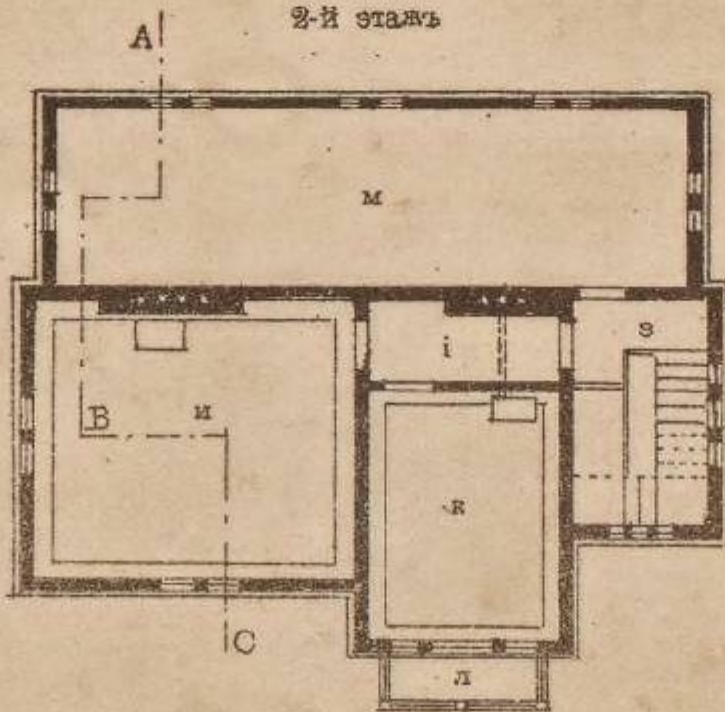

а. Крыльцо
б. Передняя
в. Гостиная
г. Кабинетъ
д. Столовая
е. Спальня
ж. Галлерей
з. Лестница
и. Проходъ

и. Дѣтская
к. Для гостей
л. Балконъ
м. Чердакъ
н. Кухня
о. Вкладовая
п. Для прислуги
р. Сѣни
с. Погребъ

10 5 0 10 20 30 40 50 Футъ
Масшт. для плановъ

ДАЧА ДЛЯ ОДНОГО СЕМЕЙСТВА

2-й фасадъ

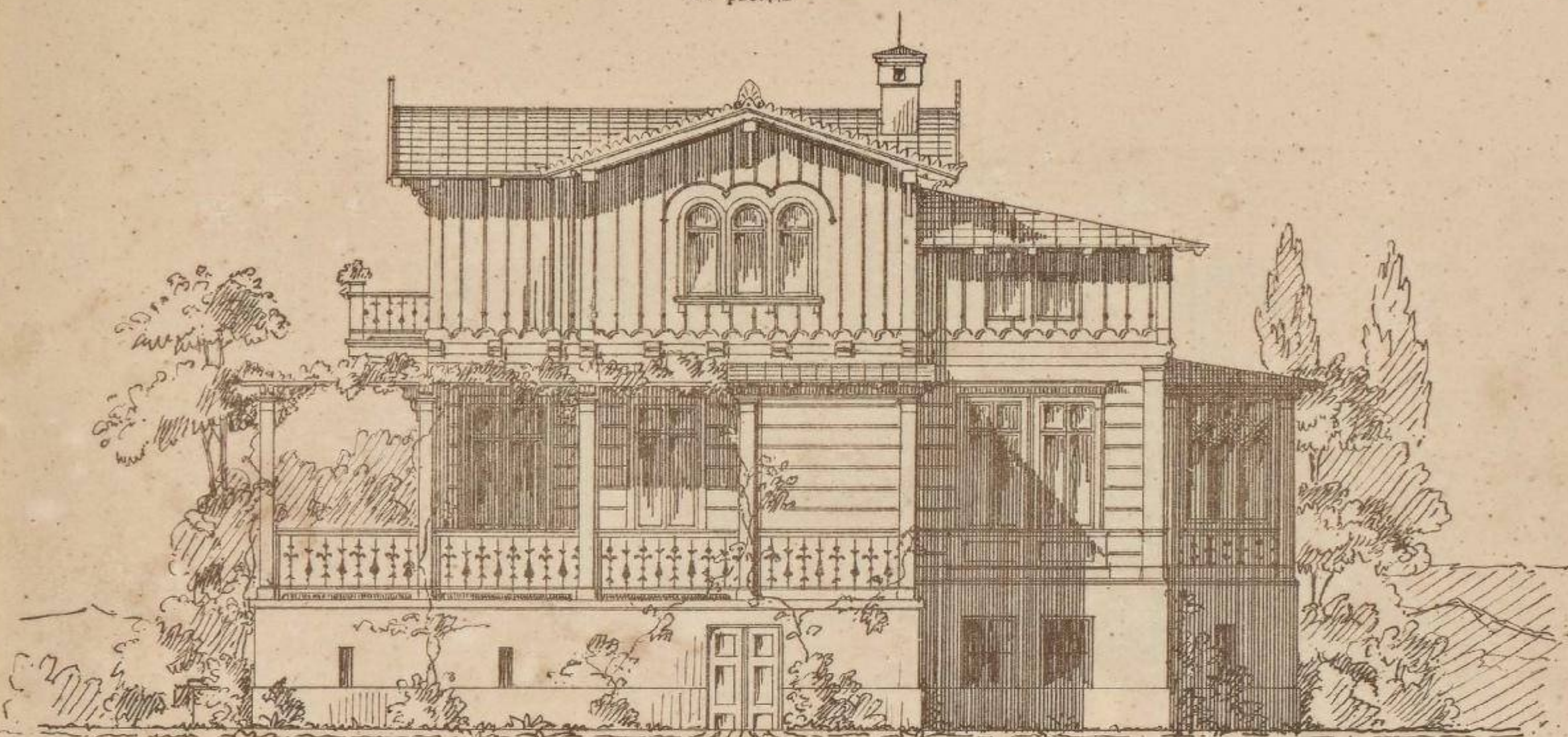

Разрѣзъ по ABC

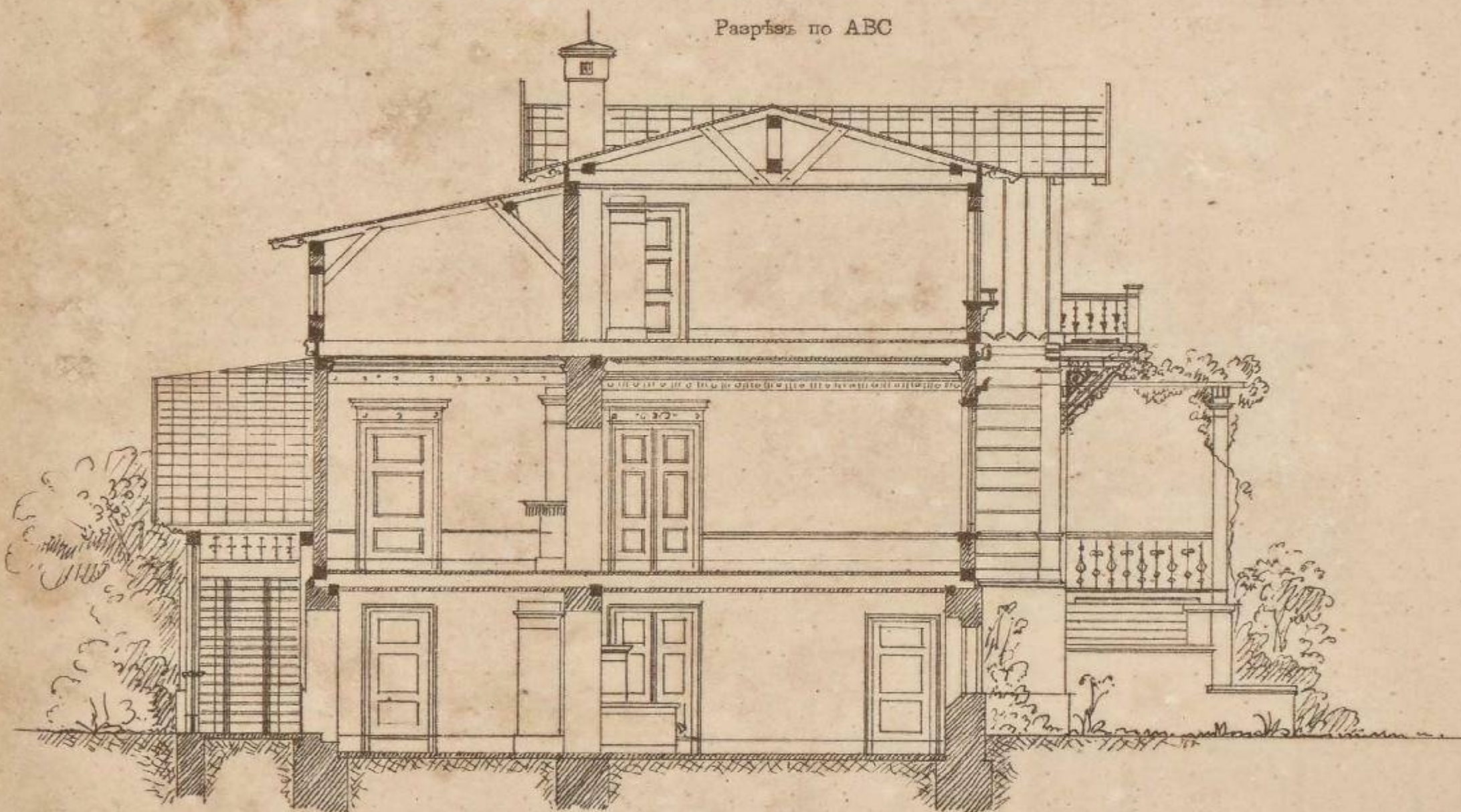

Масшт. для фасада и разрѣза

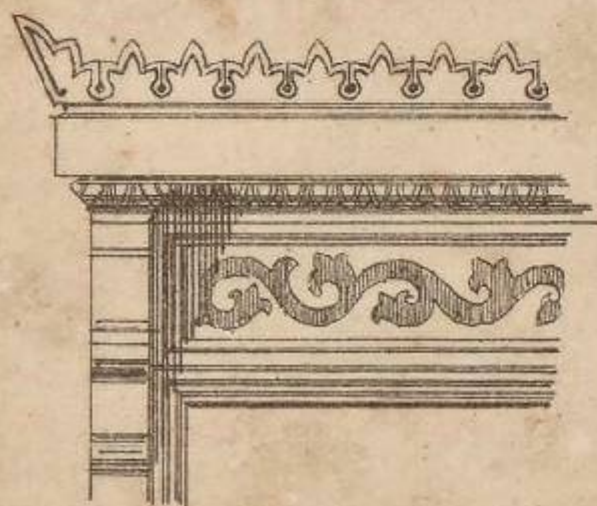

Окно

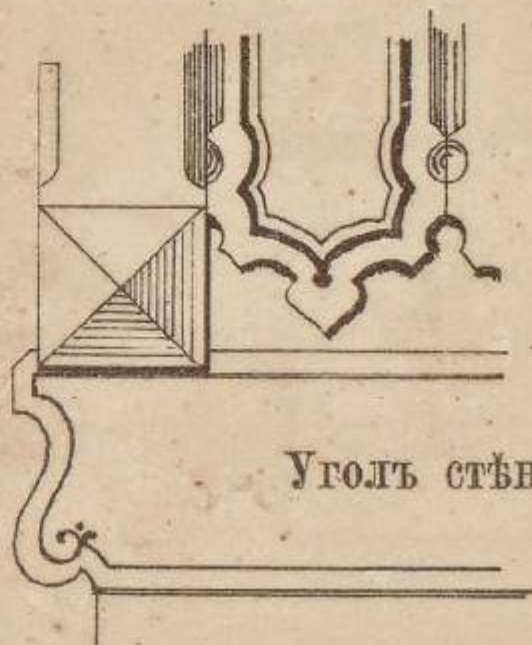
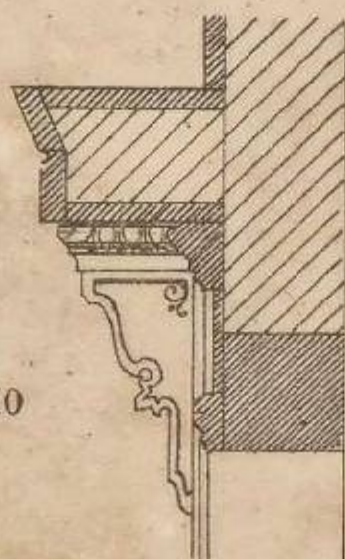

Уголъ стѣны

Масшт. для деталей

ДАЧА ДЛЯ ОДНОГО СЕМЕЙСТВА

1-й фасадъ

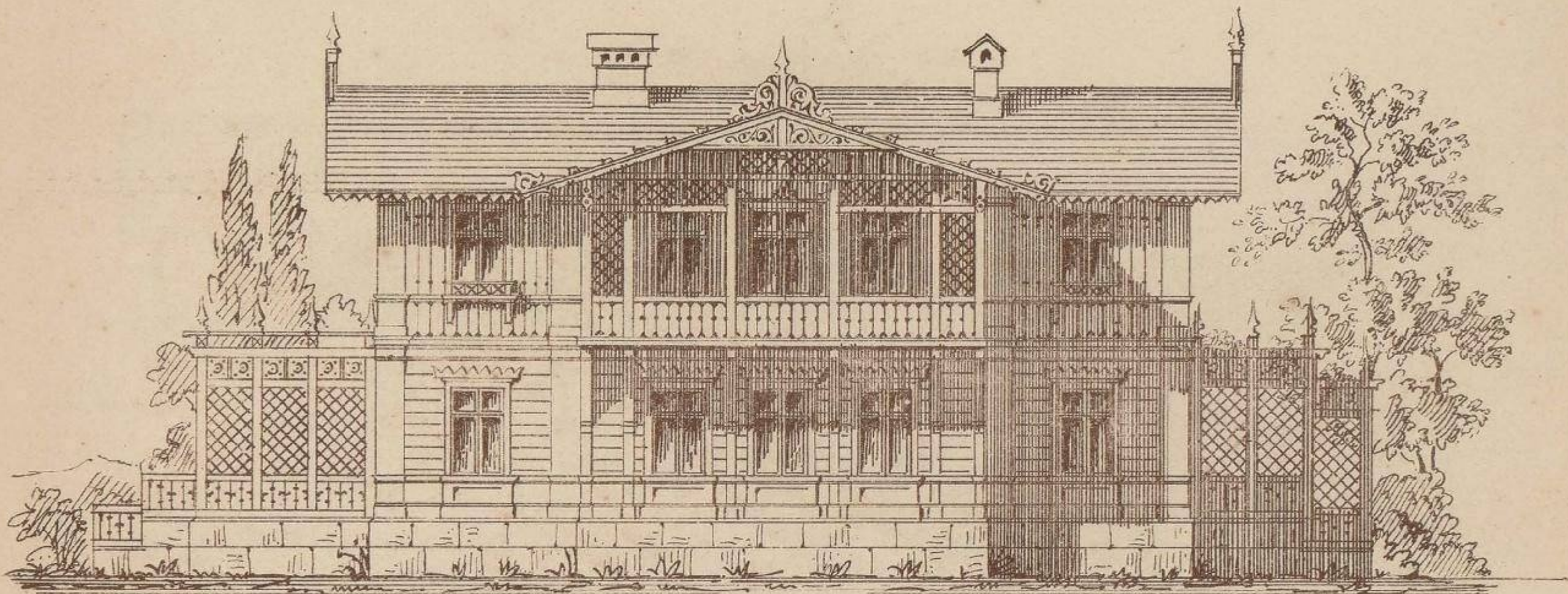

2-й фасадъ

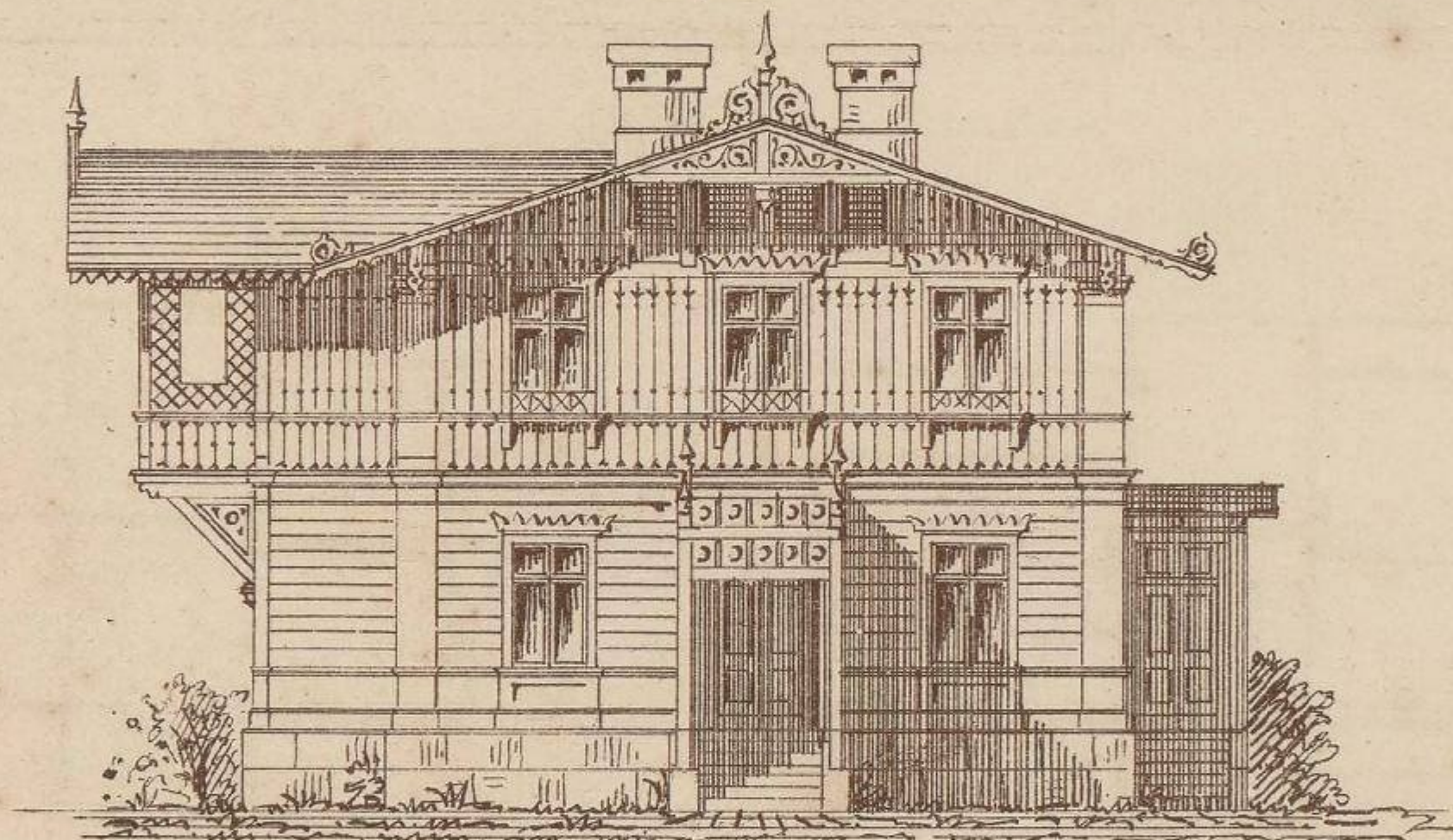

а. Крыльцо
б. Передняя
в. Гостиная
г. Кабинетъ
д. Столовая
е. Галерея
ж. Проходъ
з. Кухня

и. Вкладная
к. Для прислуги
л. Лѣстница
м. Спальня
н. Гардеробная
о. Ванная
п. Дѣтская
р. Для гостей

1-й этажъ

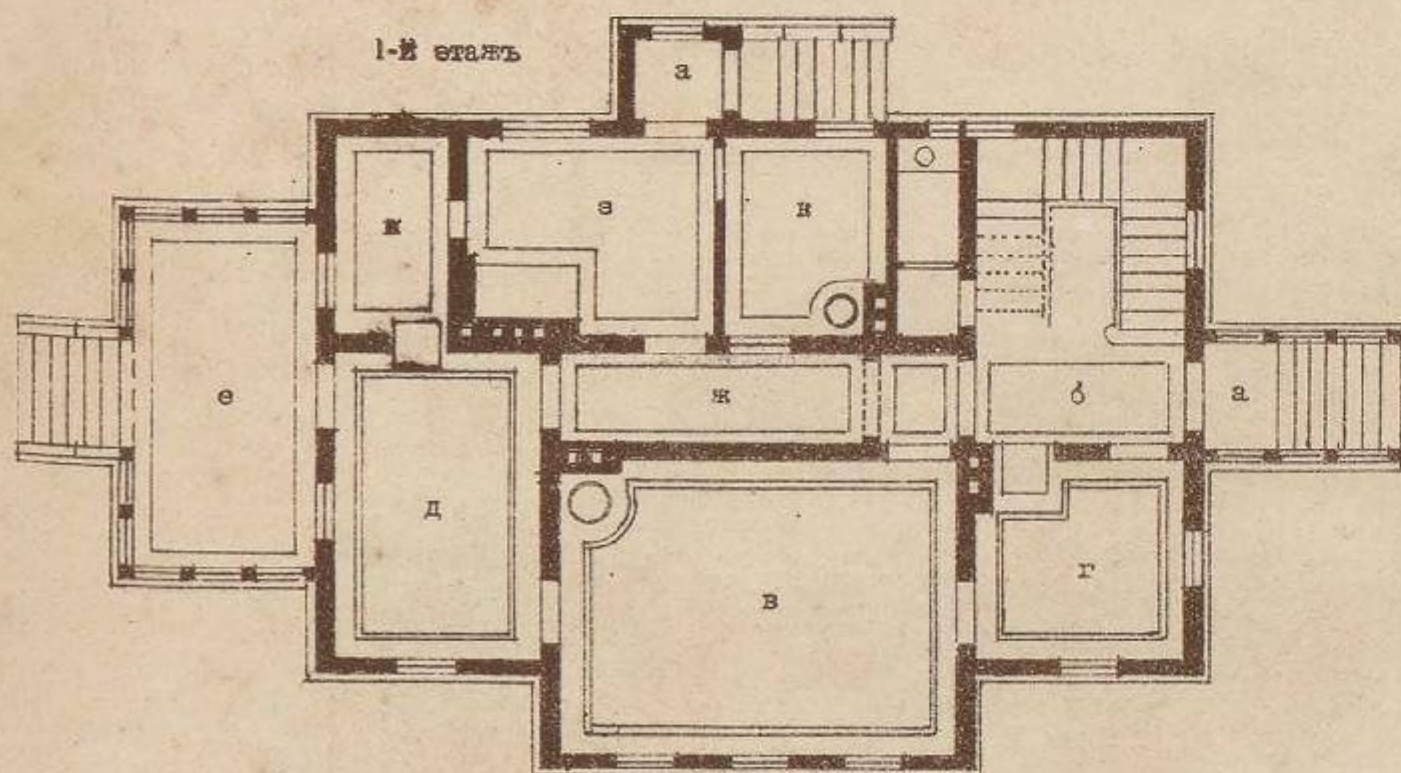

2-й этажъ

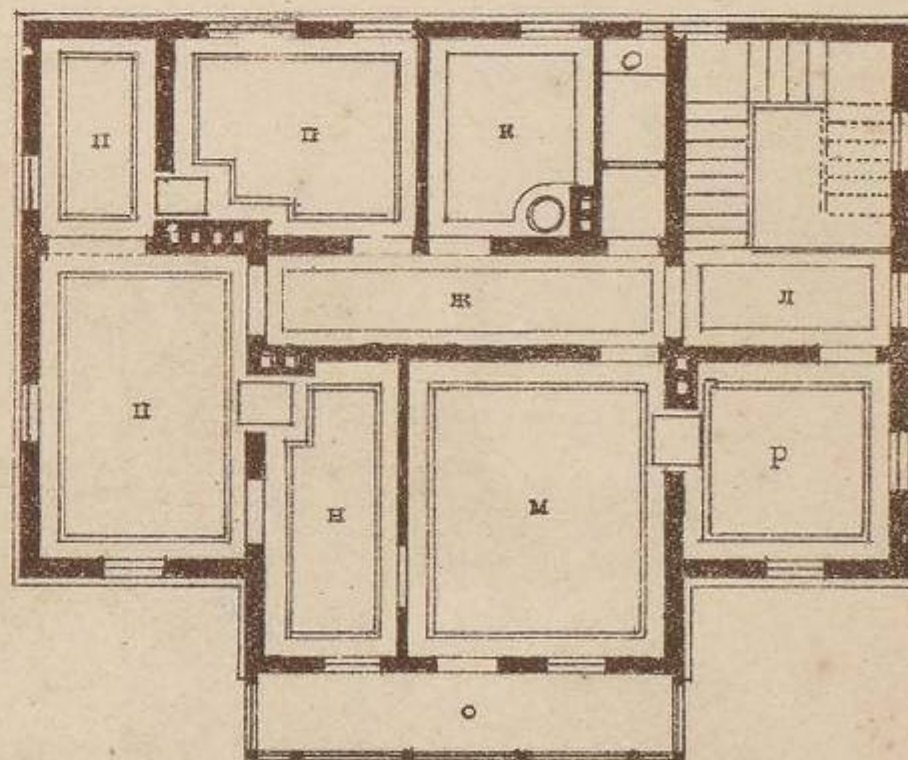

Масшт. для плановъ

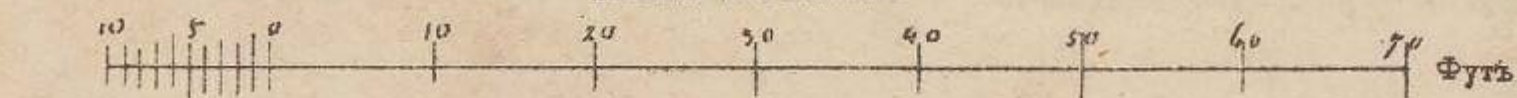

Масшт. для фасадовъ

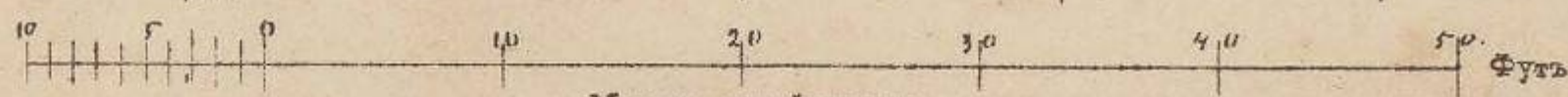

ДАЧА ДЛЯ ОДНОГО СЕМЕЙСТВА

Передний фасадъ



Масшт. для фасадовъ 10 5 0 10 20 30 Футъ

1-й этажъ

Масшт. для плановъ 10 5 0 10 20 30 40 50 Футъ

Масшт. для плановъ

2-й этажъ

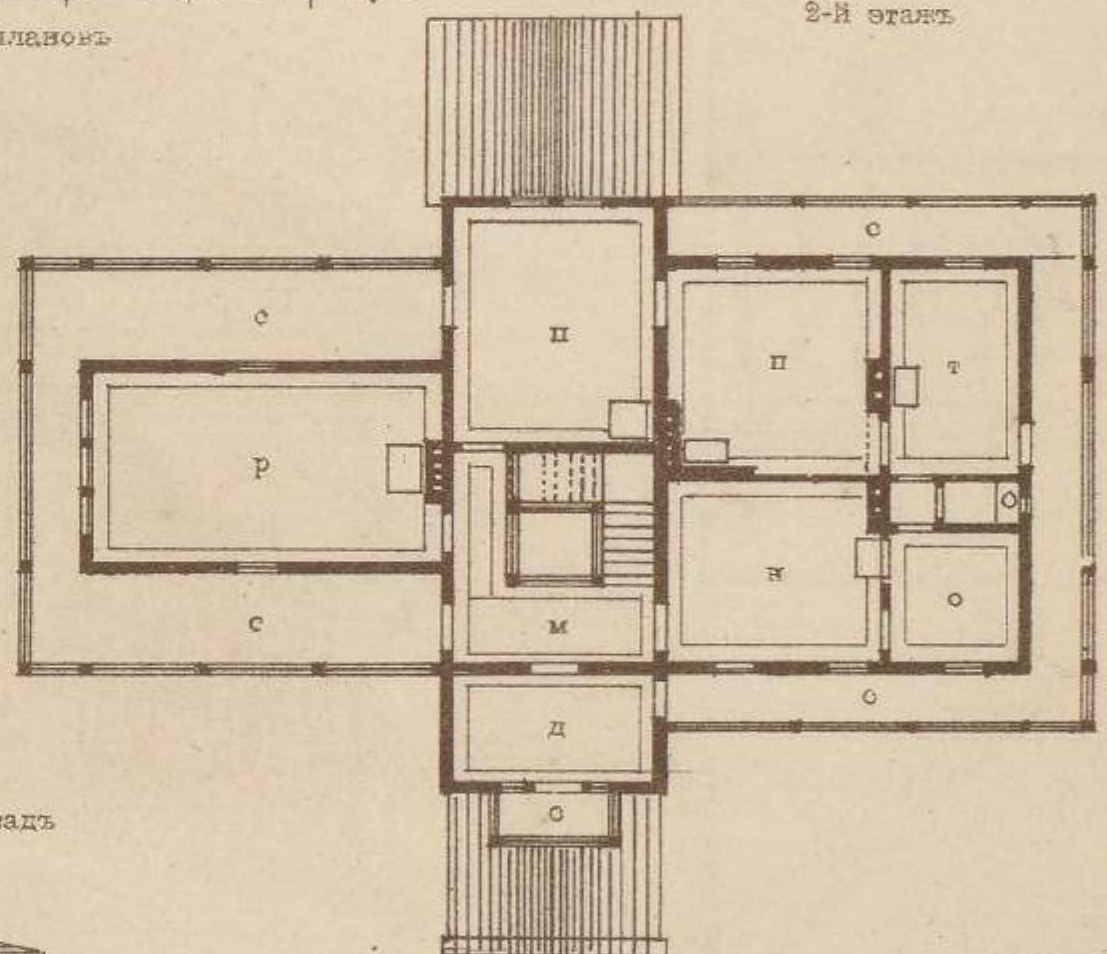
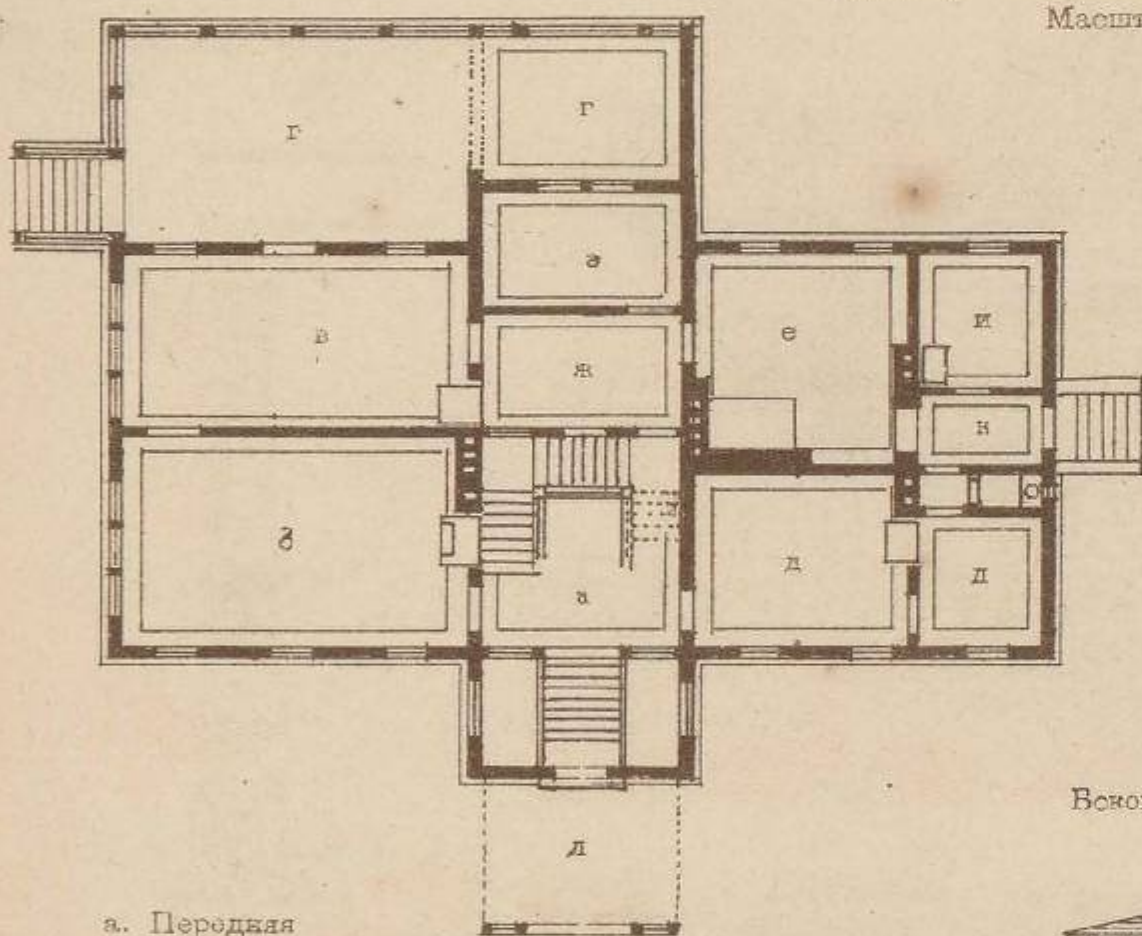

Всеговой фасадъ

- а. Передняя
- б. Гостиная
- в. Столовая
- г. Галлерей
- д. Кабинетъ
- е. Кухня
- ж. Вуфетъ
- з. Кладовая
- и. Для кухарки
- к. Сѣни
- л. Подъездъ.

- м. Лѣстница
- н. Спальня
- о. Уборная
- п. Дѣтская
- р. Для гостей
- с. Балконъ
- т. Для прислуги

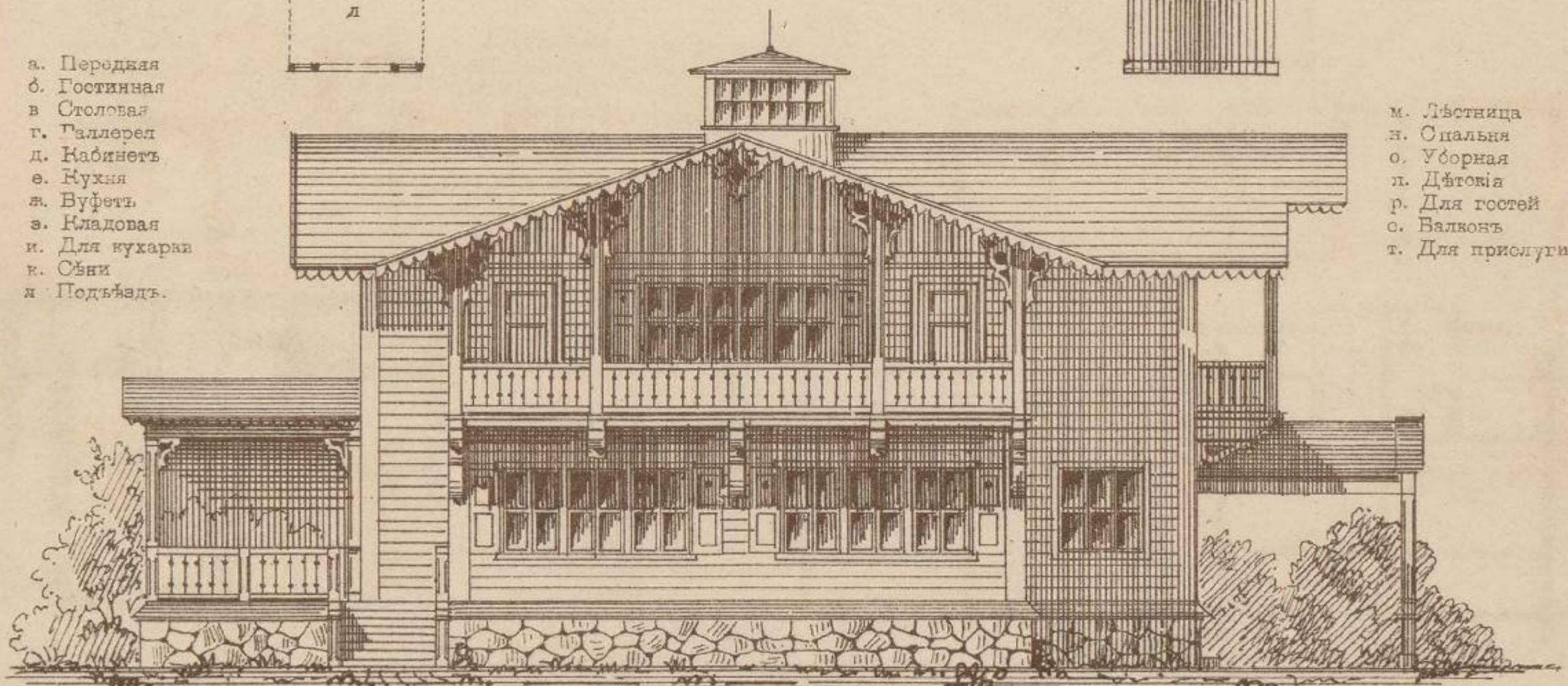

ДАЧА ДЛЯ ОДНОГО СЕМЕЙСТВА.

Черт. 1.

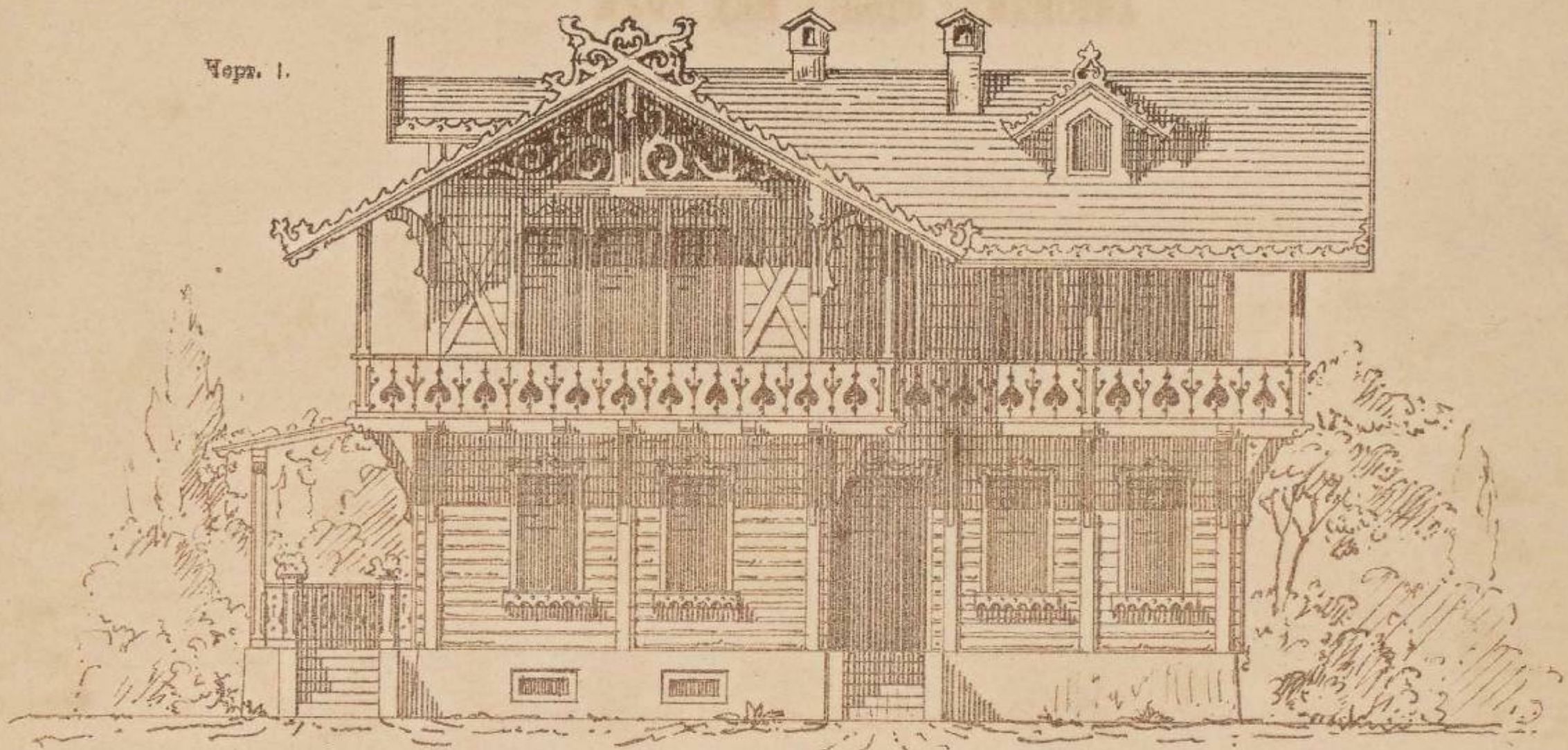

Масштабъ для черт. 1. 10 5 0 10 20 30 Футъ.

Черт. 2.

1-й этажъ.

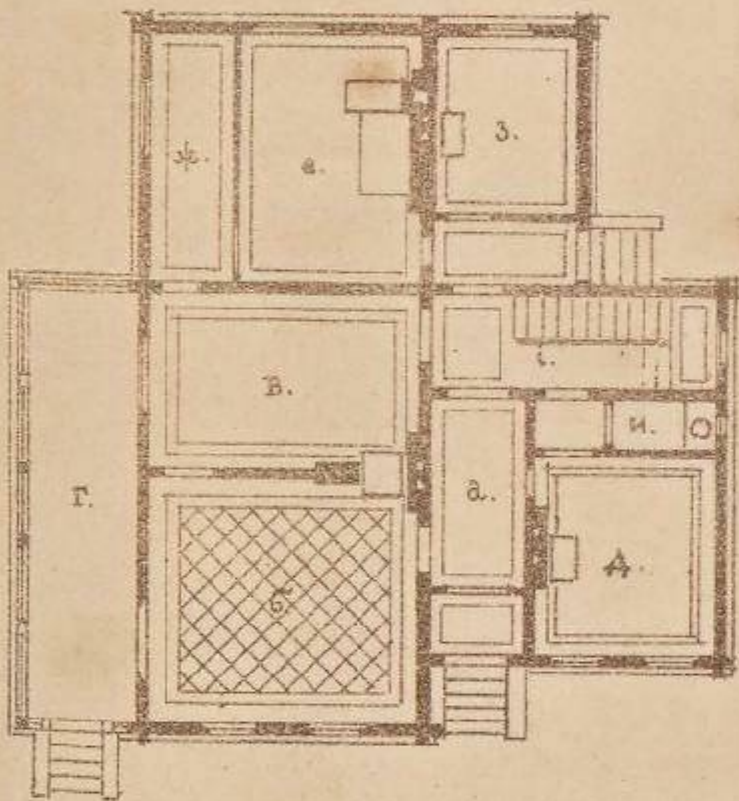

Черт. 3.

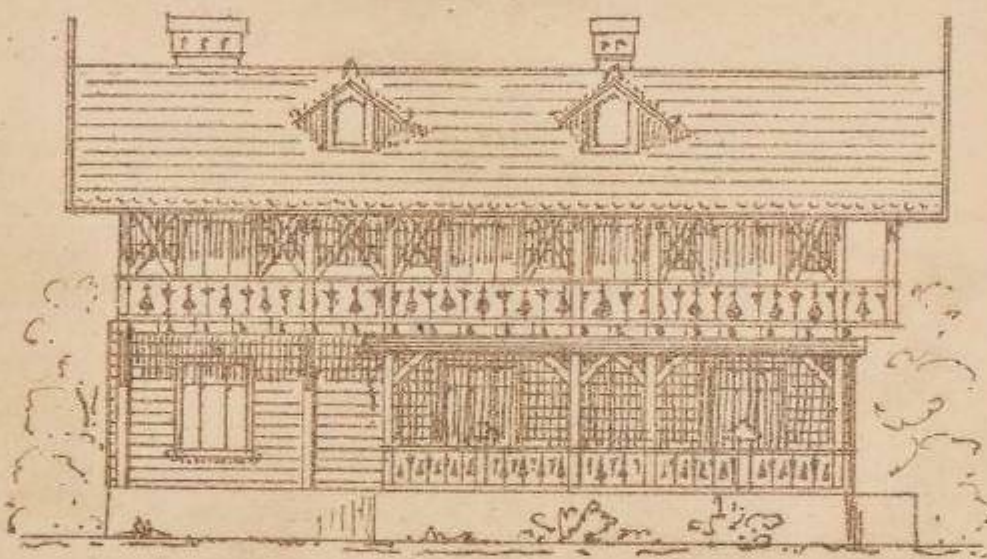

10 5 0 10 20 30 40 Футъ.
Масшт. для черт. 3, 3 и 4.

2-й этажъ.

Черт. 4.

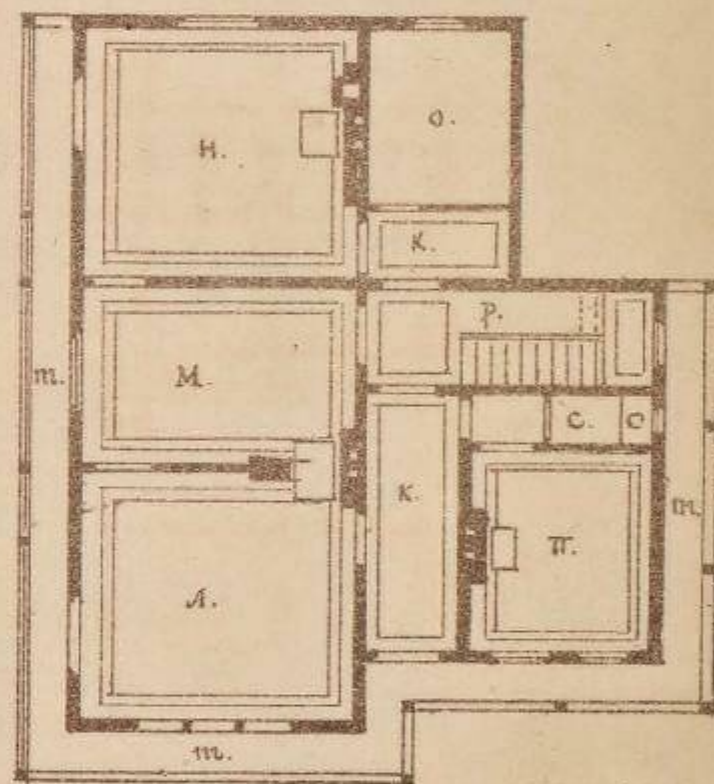

БЕСѢДКА.

Черт. 5.

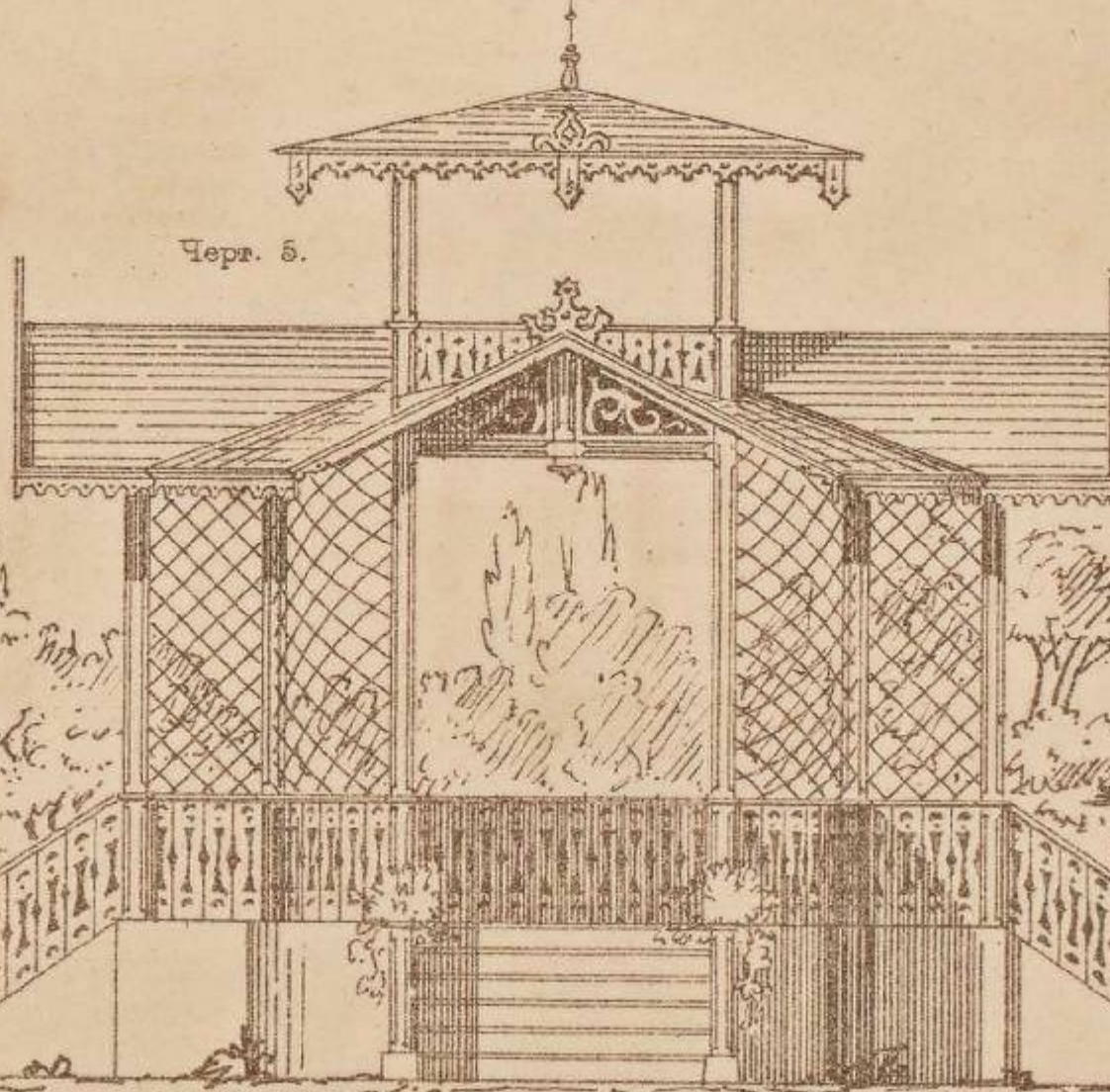

Черт. 6.

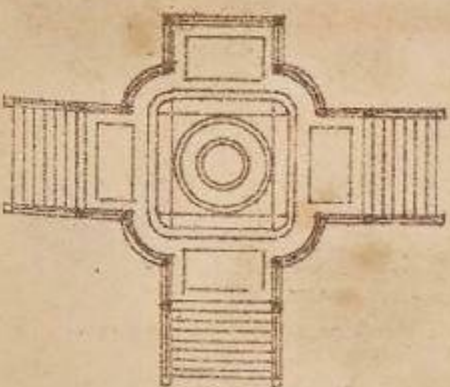

Планъ бесѣдки.

Черт. 7.

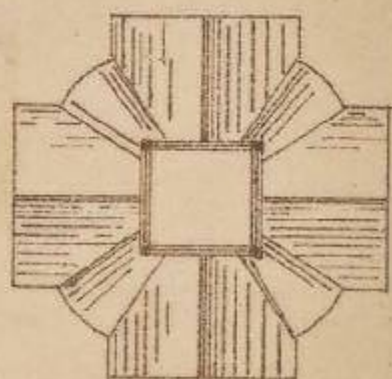

Планъ крыши.

Масшт. для черт. 5. 10 5 0 10 20 30 Футъ.

Масшт. для черт. 6 и 7. 10 5 0 10 20 30 Футъ.

Детальные чертежи.

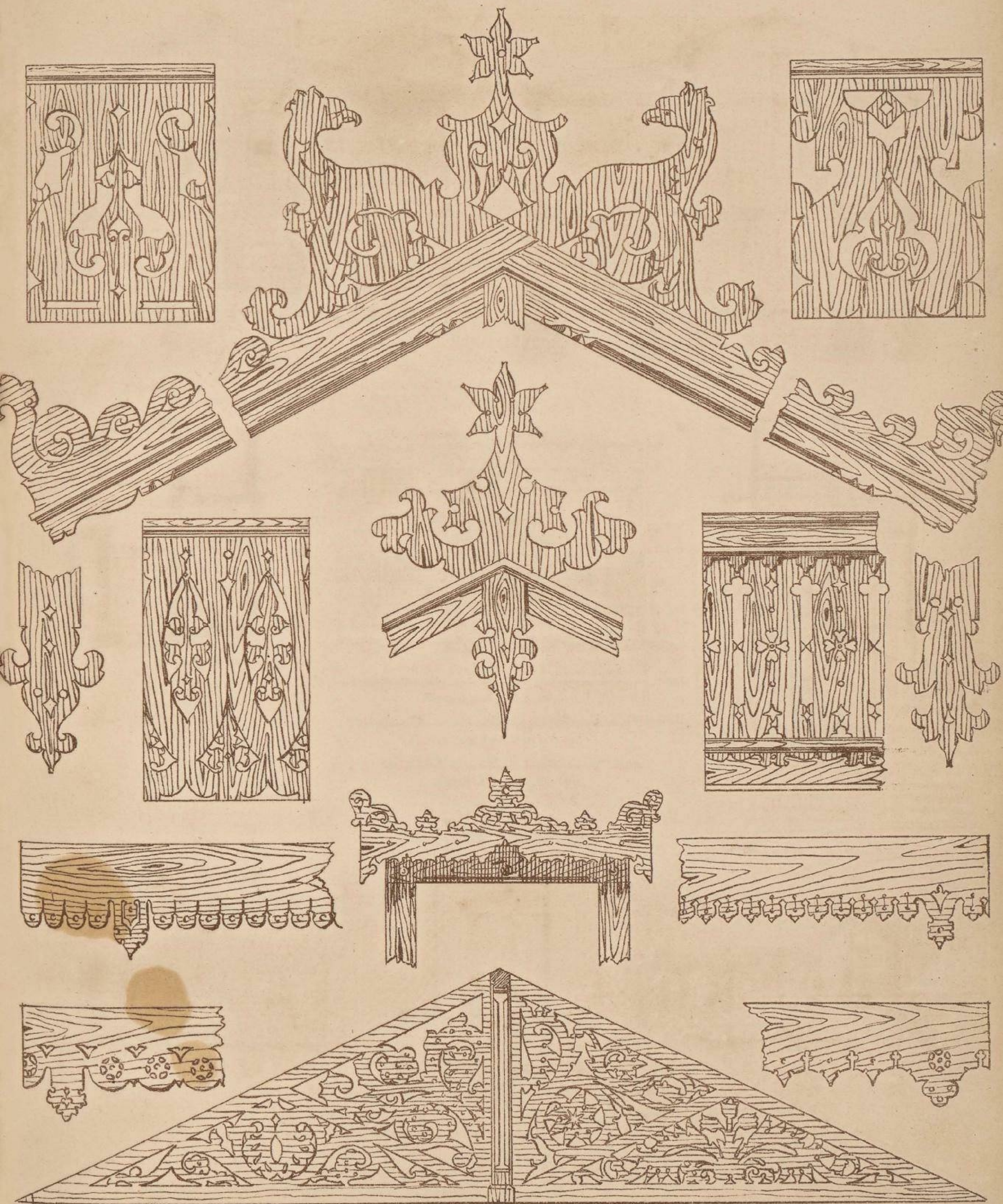

ДАЧА ДЛЯ ОДНОГО СЕМЕЙСТВА

Передний фасадъ

Чер. 1

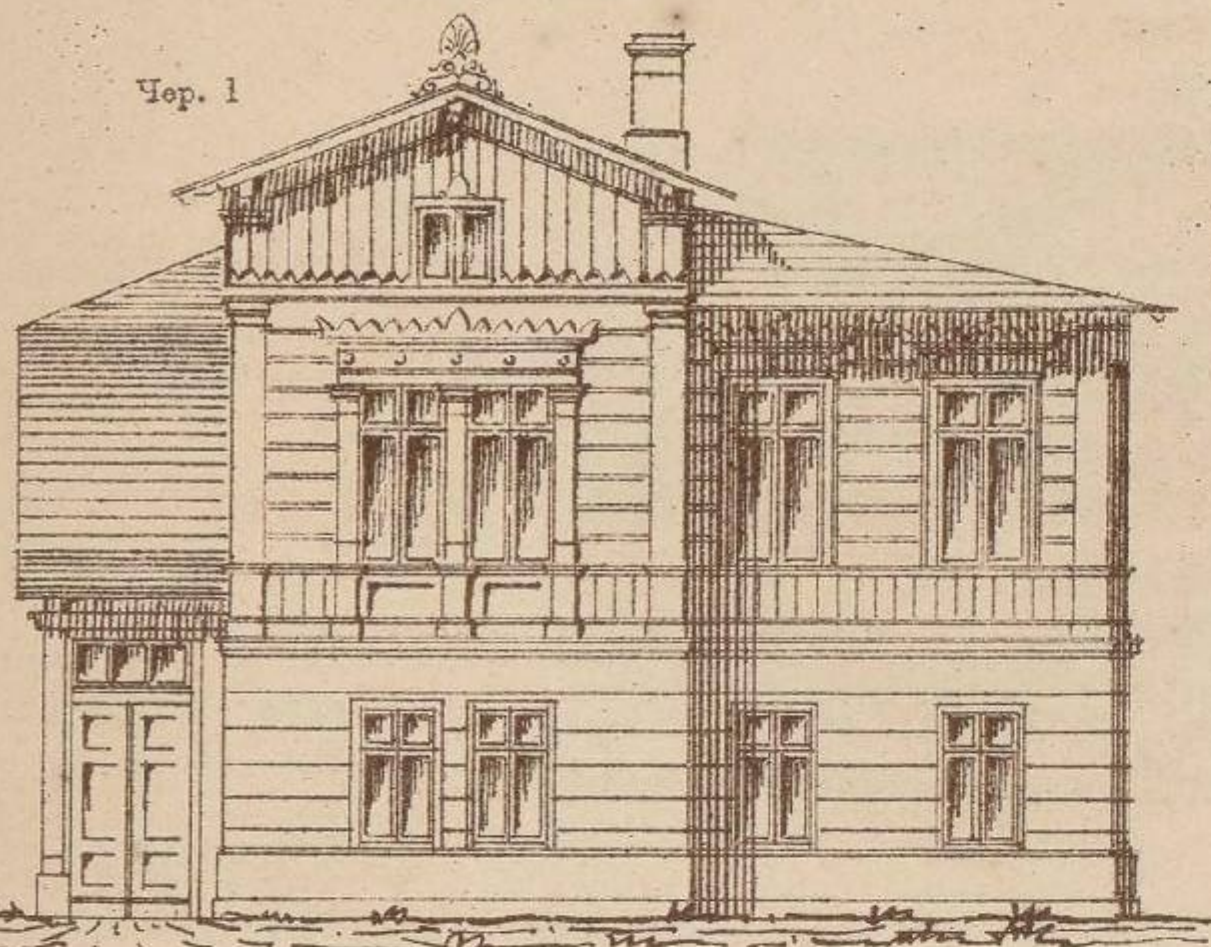

Разрѣзъ по АВ

Чер. 2

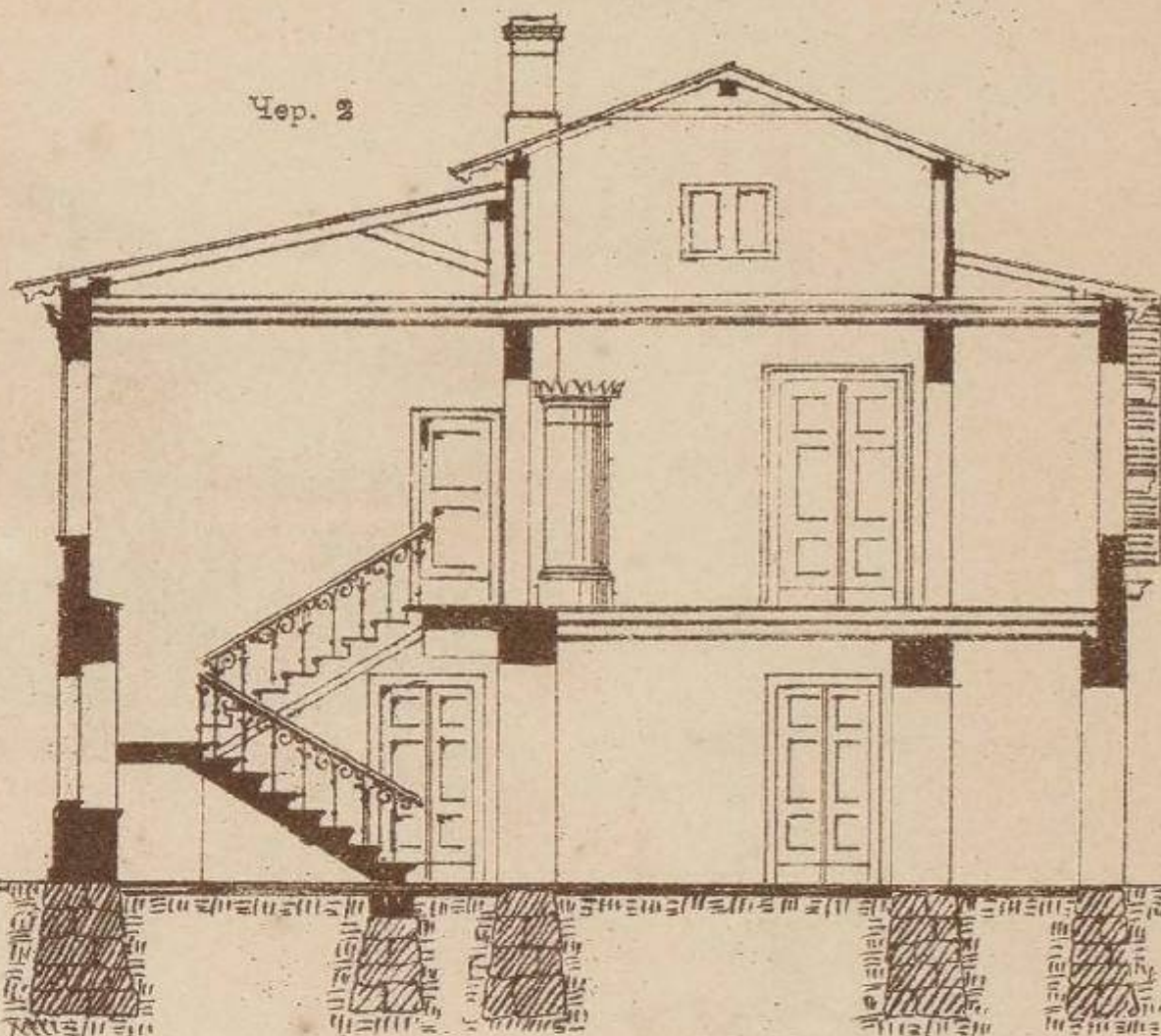

Нижній этажъ

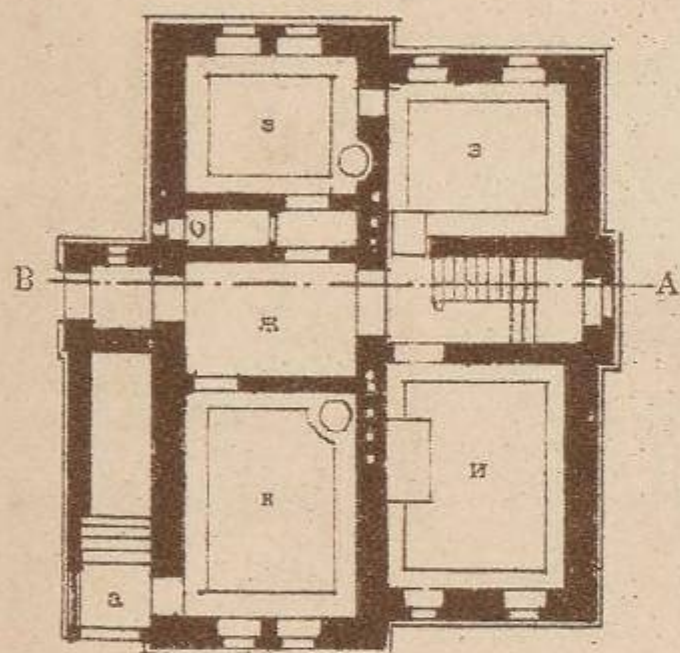

а. Крыльцо
б. Передняя
в. Гостиная
г. Столовая
д. Кабинетъ

Чер. 3 Боковой фасадъ

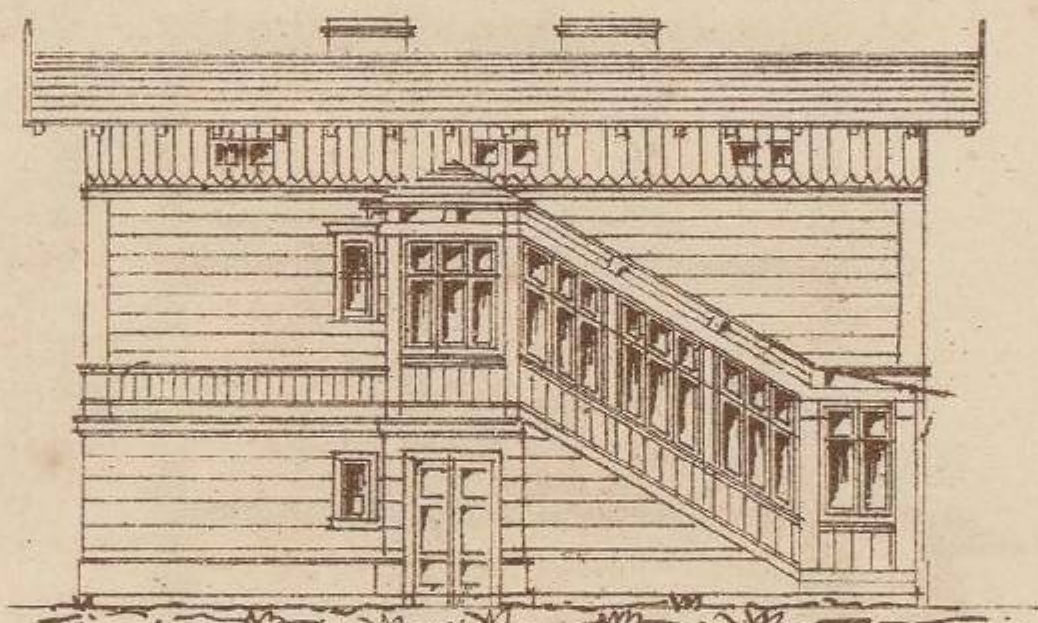

Масшт. для 1-го и 2-го

Масшт. для 3-го, 4-го и 5-го

Масшт. для плановъ

Верхній этажъ

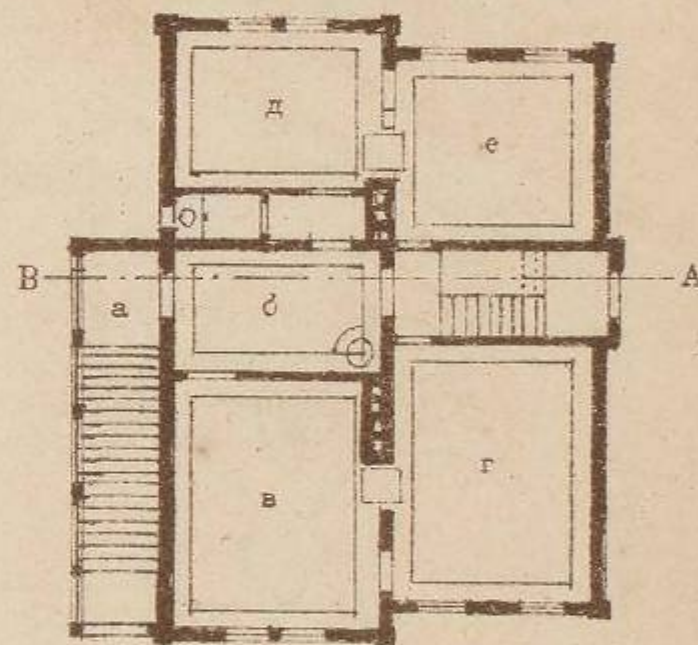

в. Спальня
 ж. Сѣни
 з. Дѣтскія
 и Кухня
 к. Для прислуги

Чер. 4 Передній фасадъ

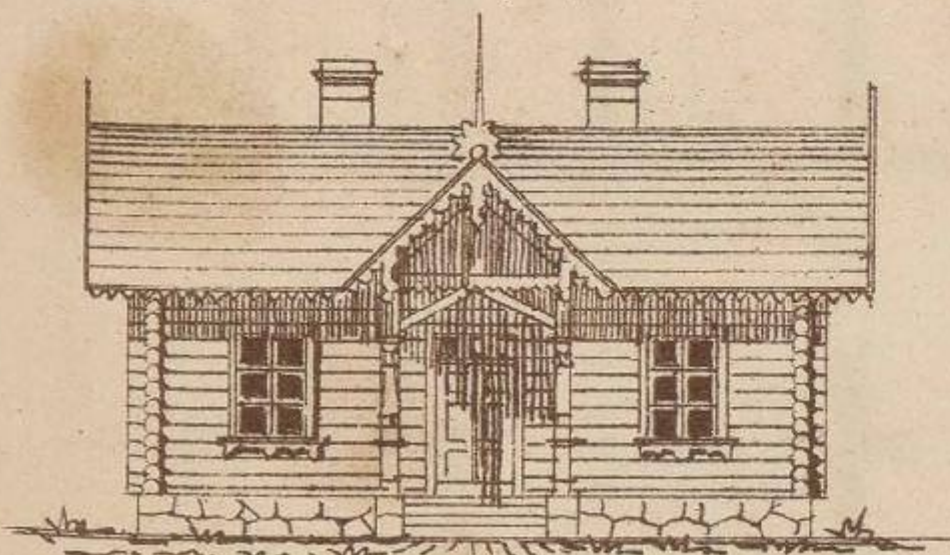

СЕЛЬСКОЕ УЧИЛИЩЕ

Планъ

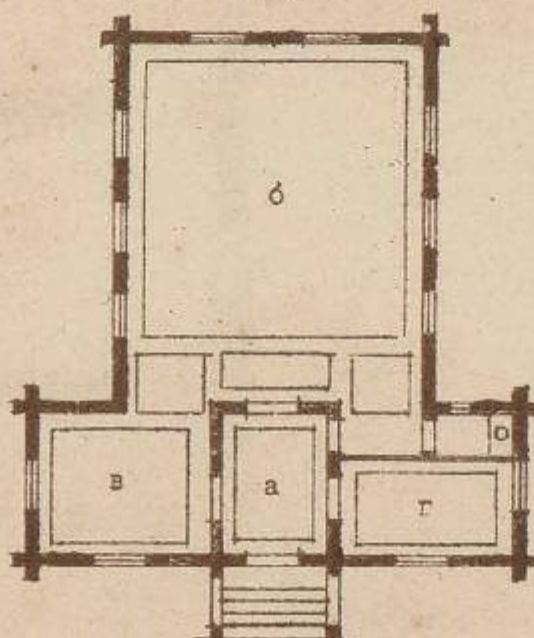

а. Сѣни
б. Класотъ

Боковой фасадъ Чер. 5

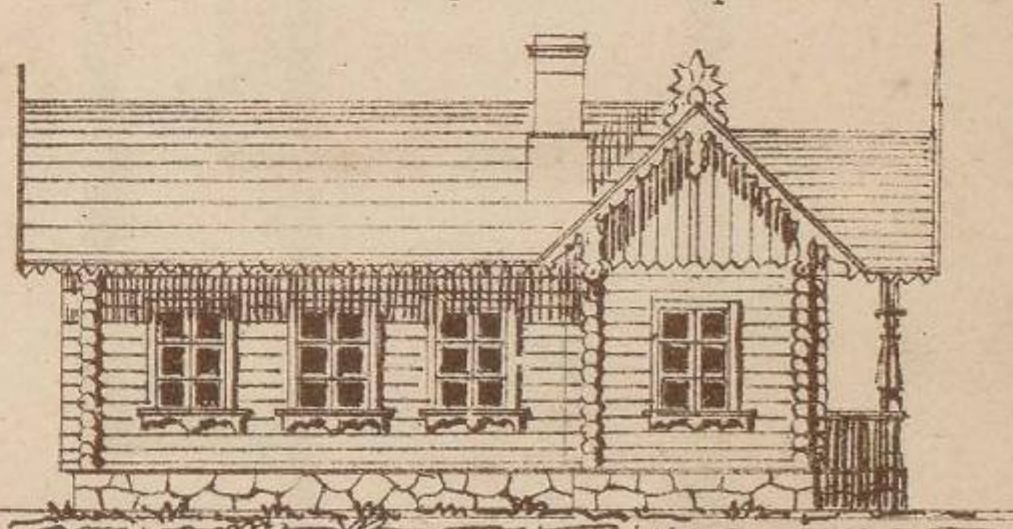

в. Для сторожа
г. Кладовая

СЕЛЬСКИЙ ДОМЪ

Фасадъ



Брустверь балкона

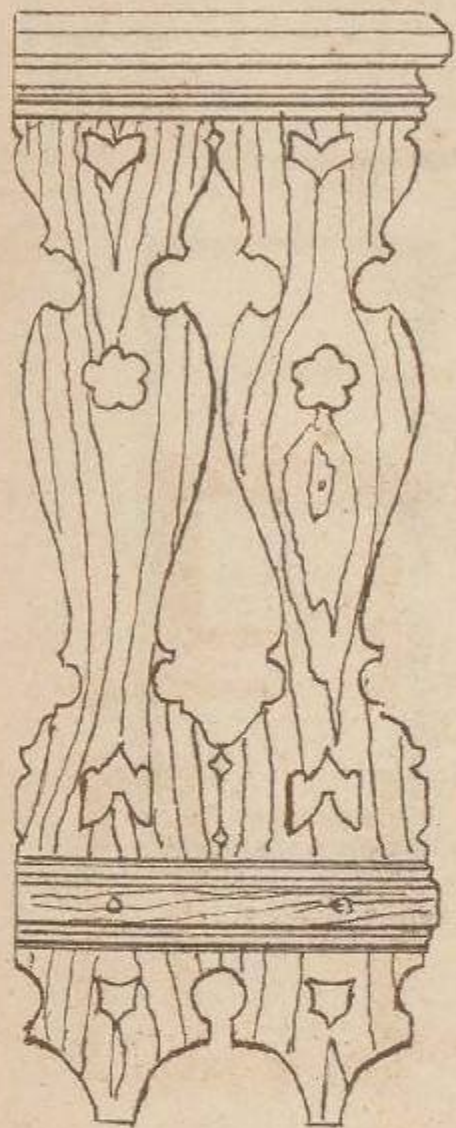

Украшение

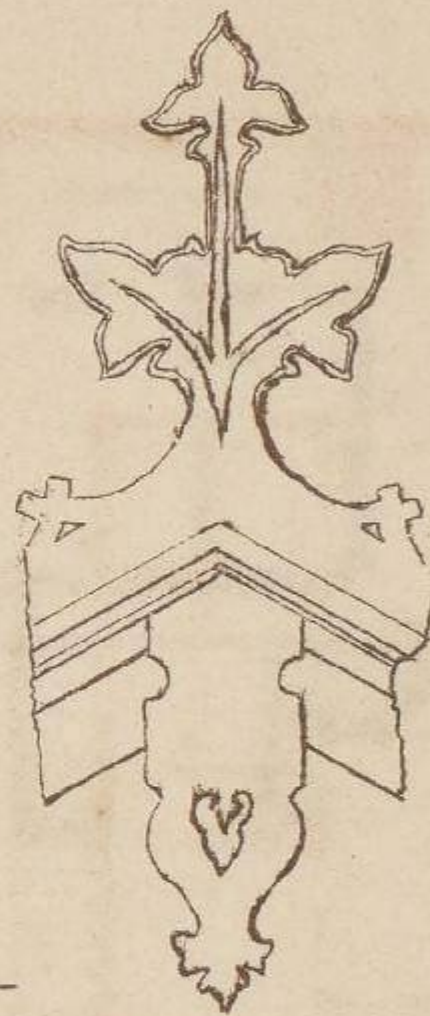

Разрѣзъ

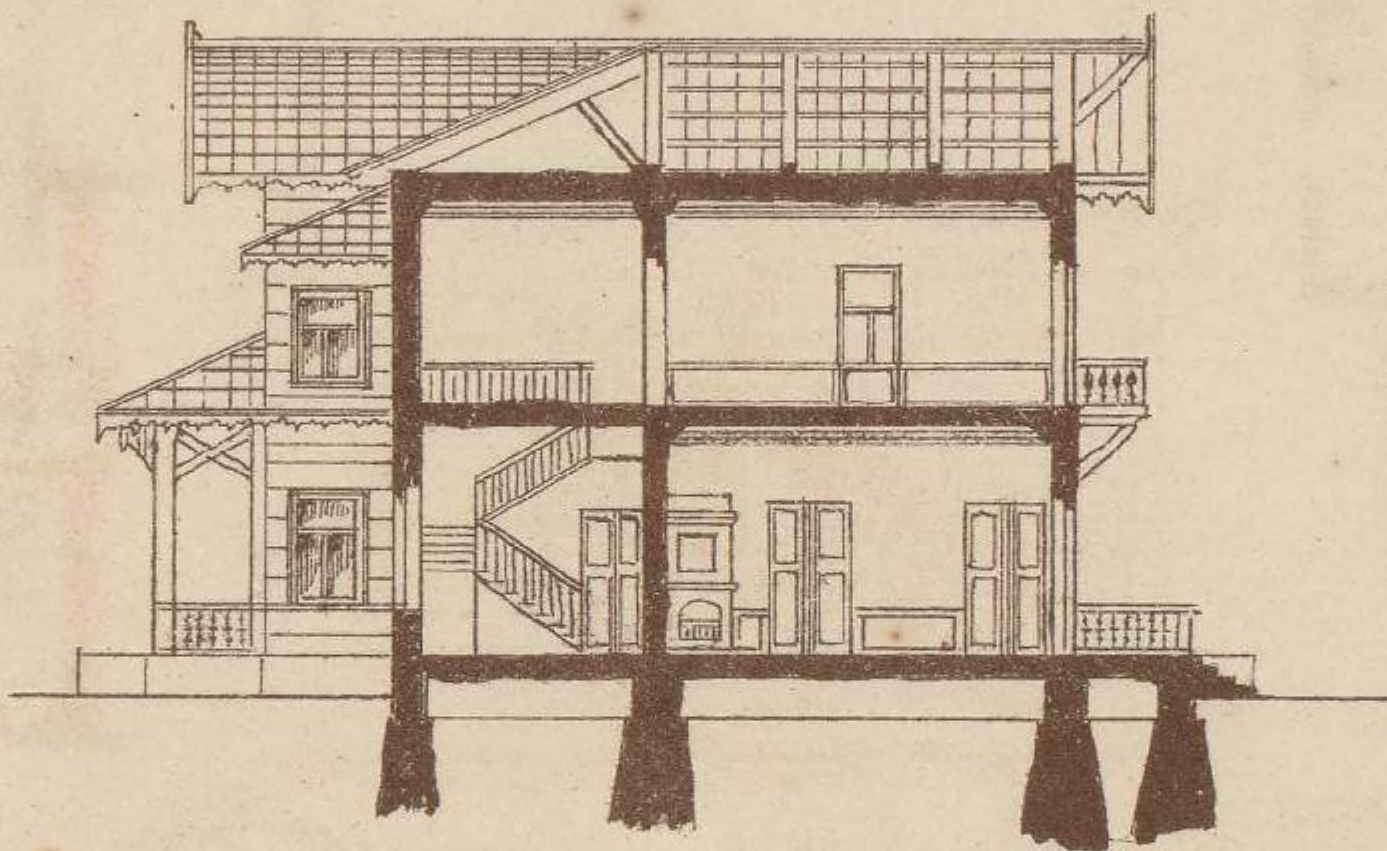

Нижний этажъ

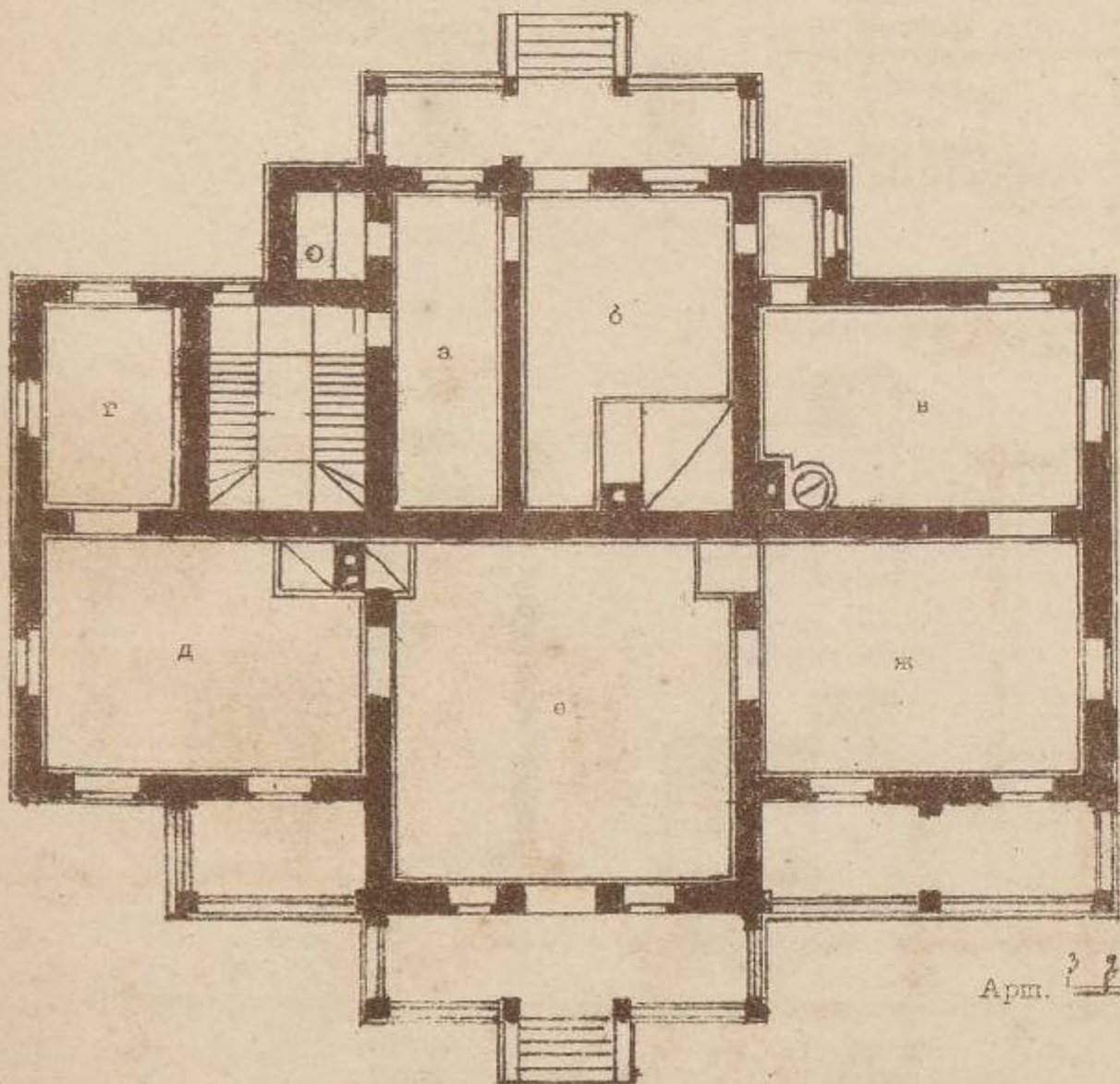

Верхний этажъ

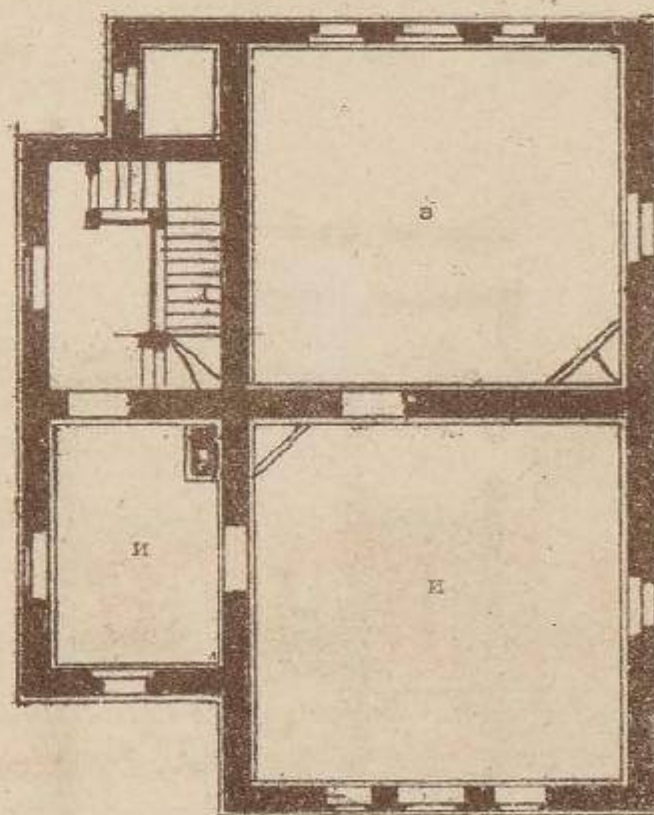

- а. Оби
- б. Кухня
- в. Столовая
- г. Библиотека
- д. Кабинетъ
- е. Заль
- ж. Гостинная
- з. Спальня
- и. Дѣтская

Арш. 2 2 5 0 1 2 2 4 5 Саж.

РАЗНЫЕ ДАЧИ

1

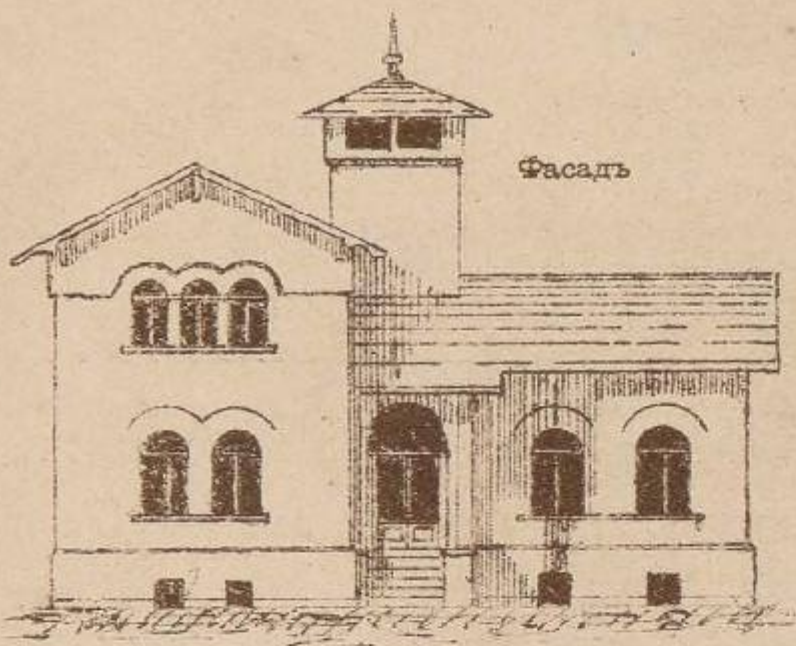

Фасадъ

- а. Крыльцо
- б. Передняя
- в. Гостиная
- г. Столовая
- д. Кабинетъ
- е. Спальня
- ж. Сѣни
- з. Кухня
- и. Прачешная
- к. Для прислуги
- л. Кладовая
- м. Дѣтская

2

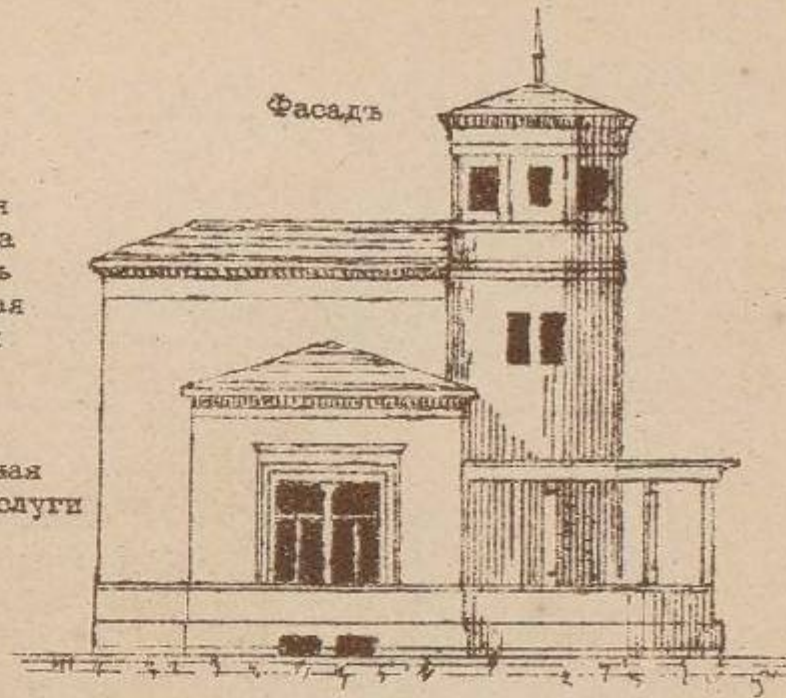

Фасадъ

- а. Галлерей
- б. Лѣстница
- в. Кабинетъ
- г. Гостиная
- д. Столовая
- е. Спальня
- ж. Дѣтская
- з. Кухня
- и. Прачешная
- к. Для прислуги

Подвальный этажъ

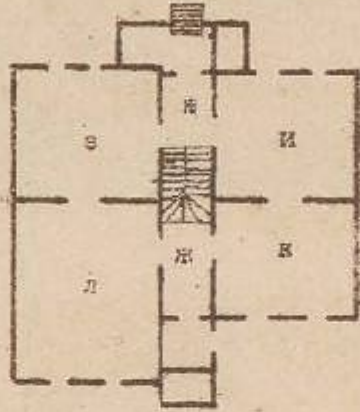

Подвальный этажъ

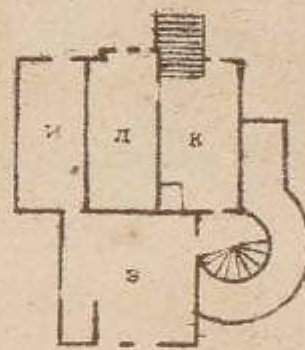

Нижний этажъ

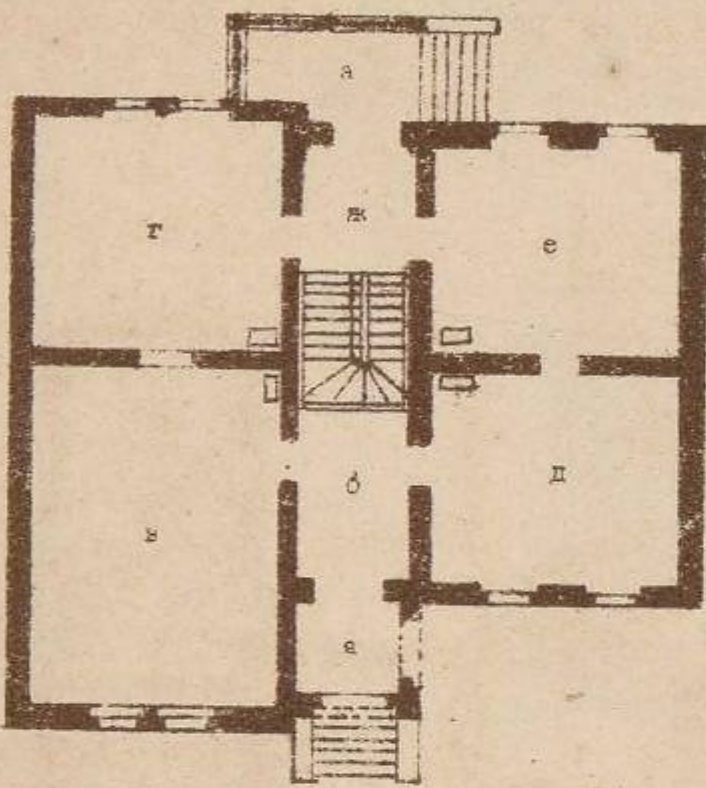

Верхний этажъ

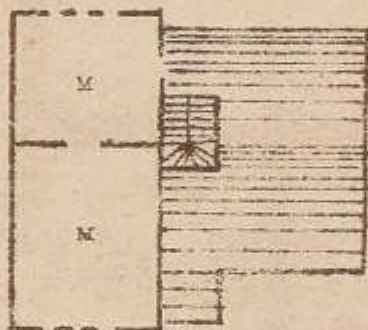

Верхний этажъ

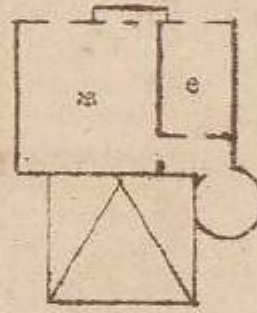

Нижний этажъ

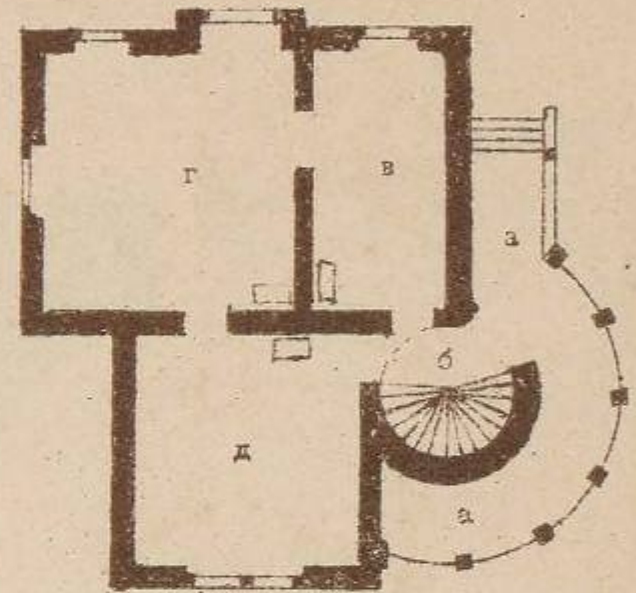

3

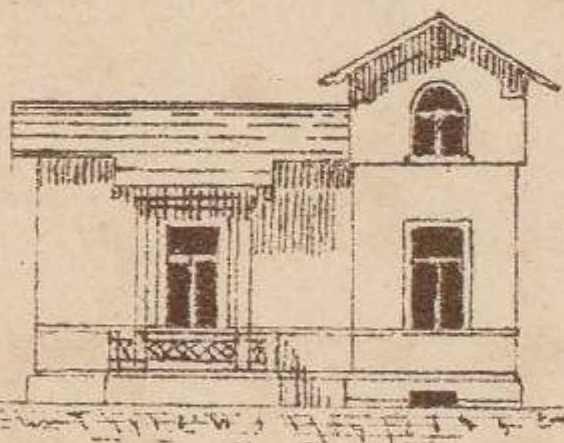

Фасадъ

- а. Сѣни
- б. Жилая комната
- в. Балконъ
- г. Спальня
- д. Дѣтская
- е. Кухня
- ж. Кладовая
- з. Для прислуги

- а. Крыльцо
- б. Передняя
- в. Гостиная
- г. Столовая
- д. Кабинетъ
- е. Спальня
- ж. Сѣни
- з. Дѣтская
- и. Кухня
- к. Кладовая
- л. Подвалъ
- и. Для прислуги

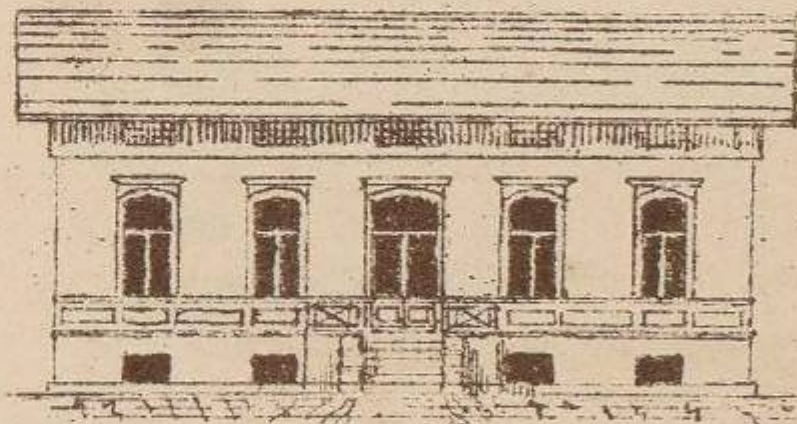

Фасадъ

Подвальный этажъ

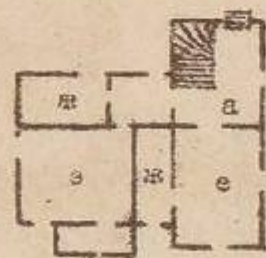

Подвальный этажъ

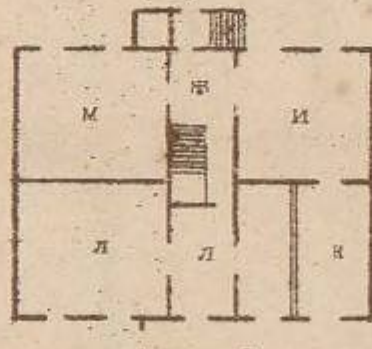

Нижний этажъ

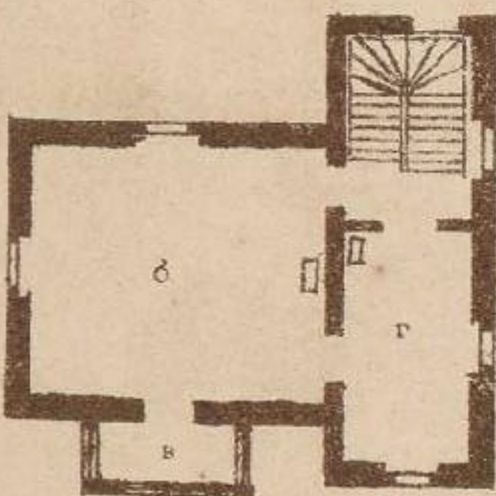

Верхний этажъ

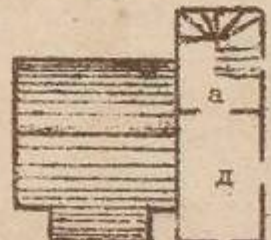

Верхний этажъ

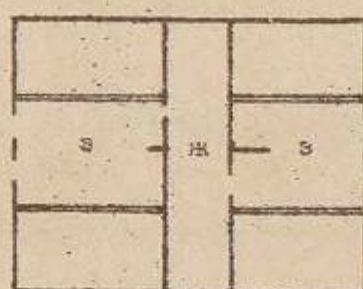

Нижний этажъ

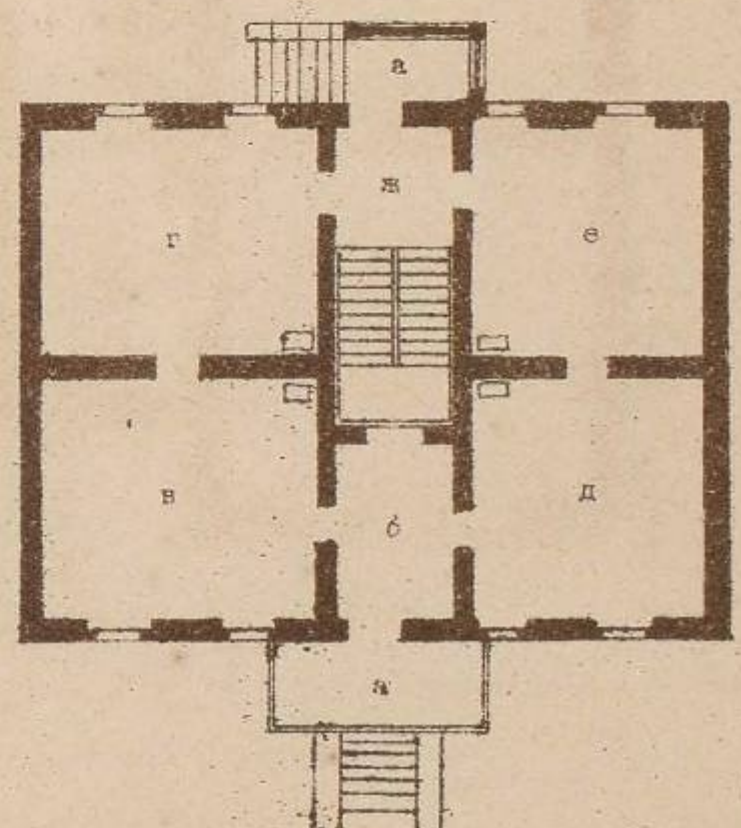

Масшт. для фасадовъ и нижнихъ этажей



Масшт. для верхнихъ и подвальныхъ этажей

ДОМИКЪ ДЛЯ САДОВНИКА.

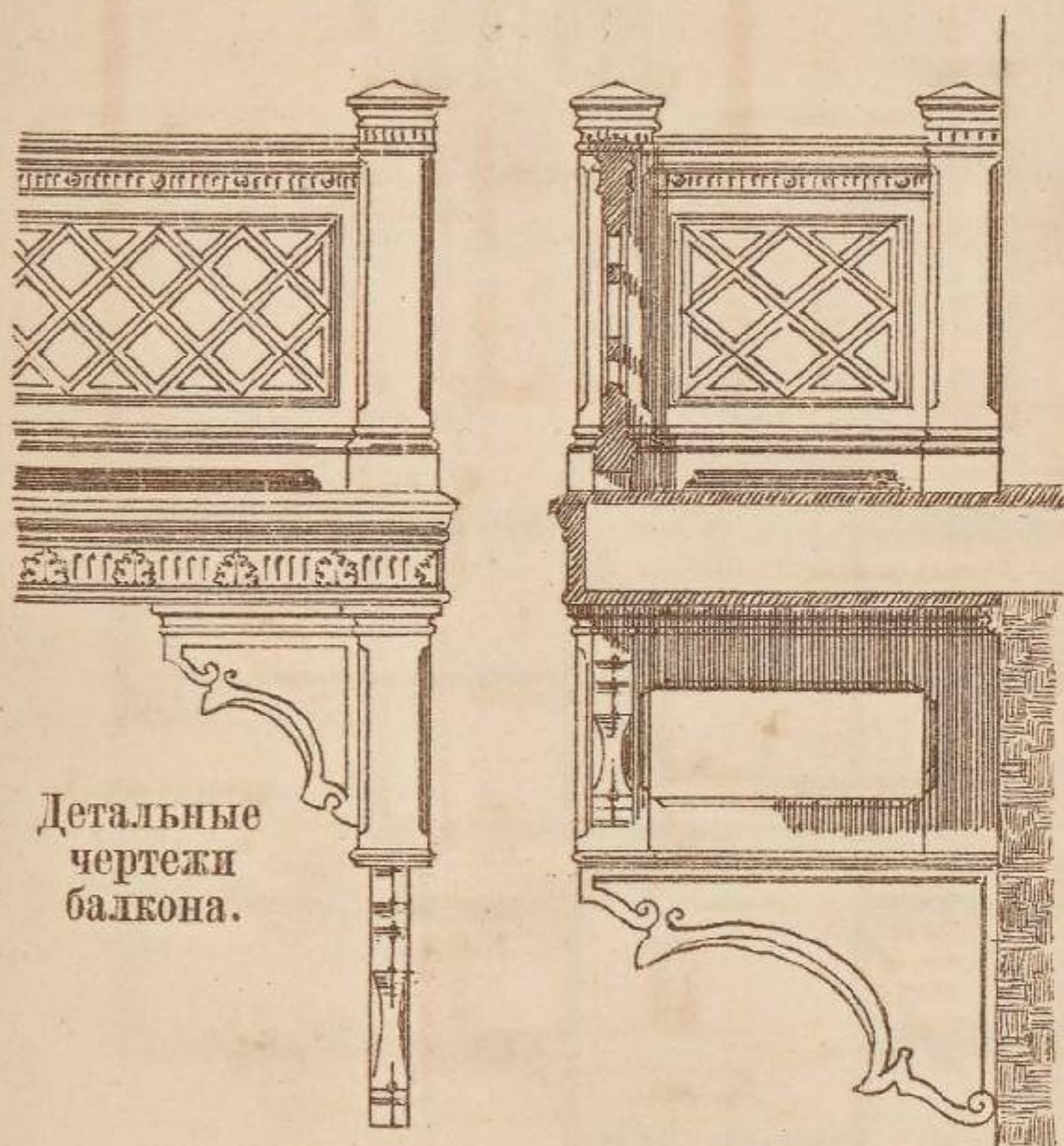
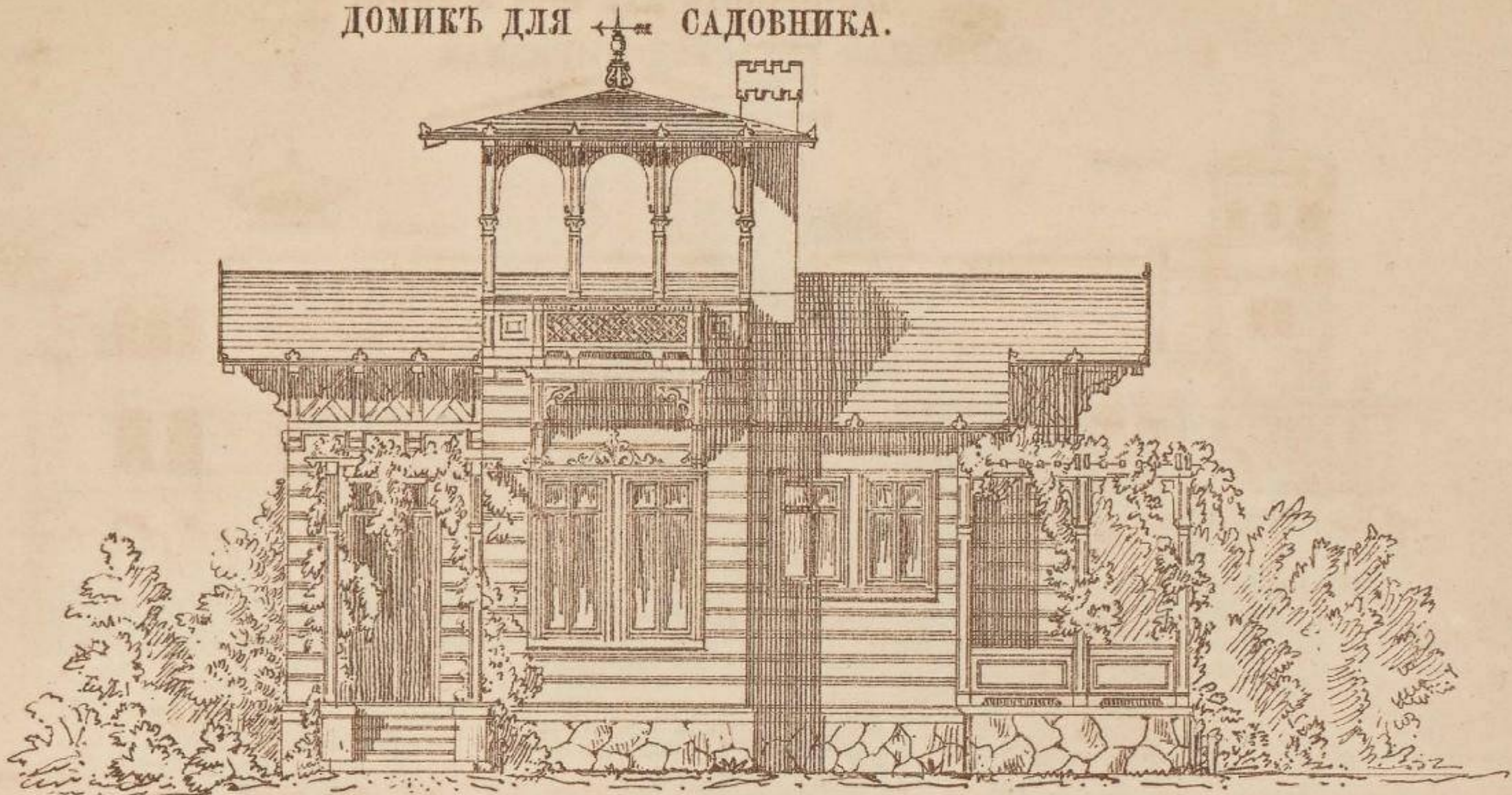

Детальные
чертежи
балкона.

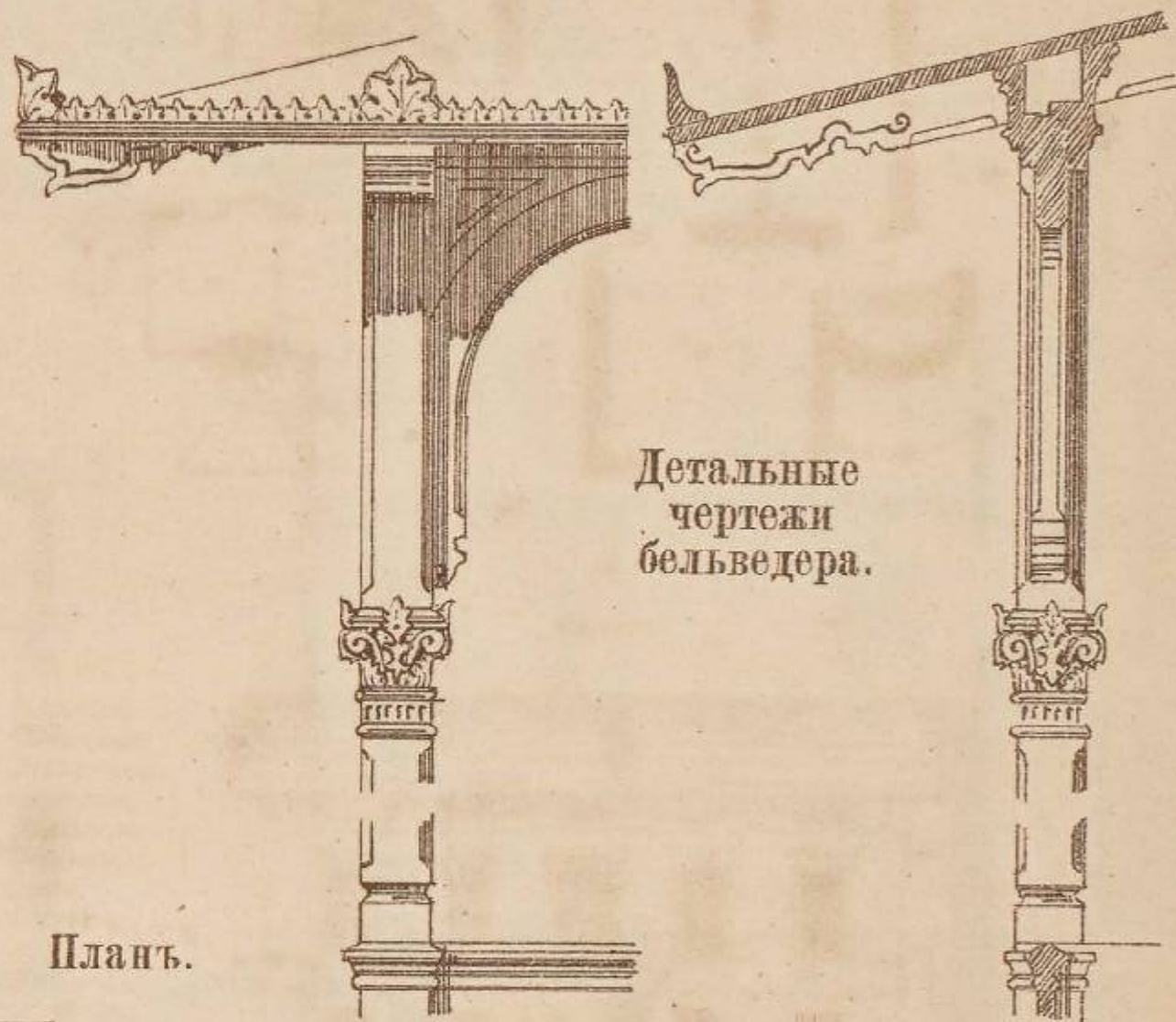

Детальные
чертежи
бельведера.

Планъ.

а. Заль.
б. Галлерей.

в. Сѣни.
г. Для садовника.
д. Кухня.
е. Нладовая.

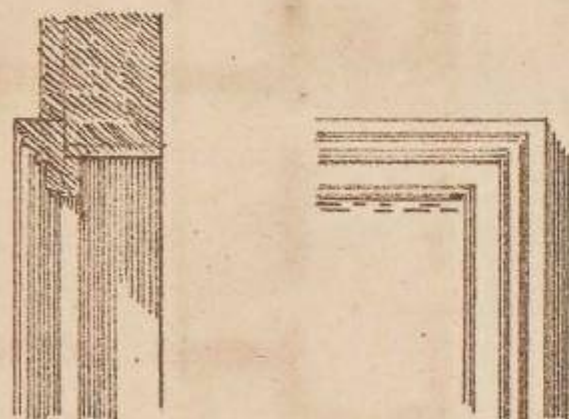
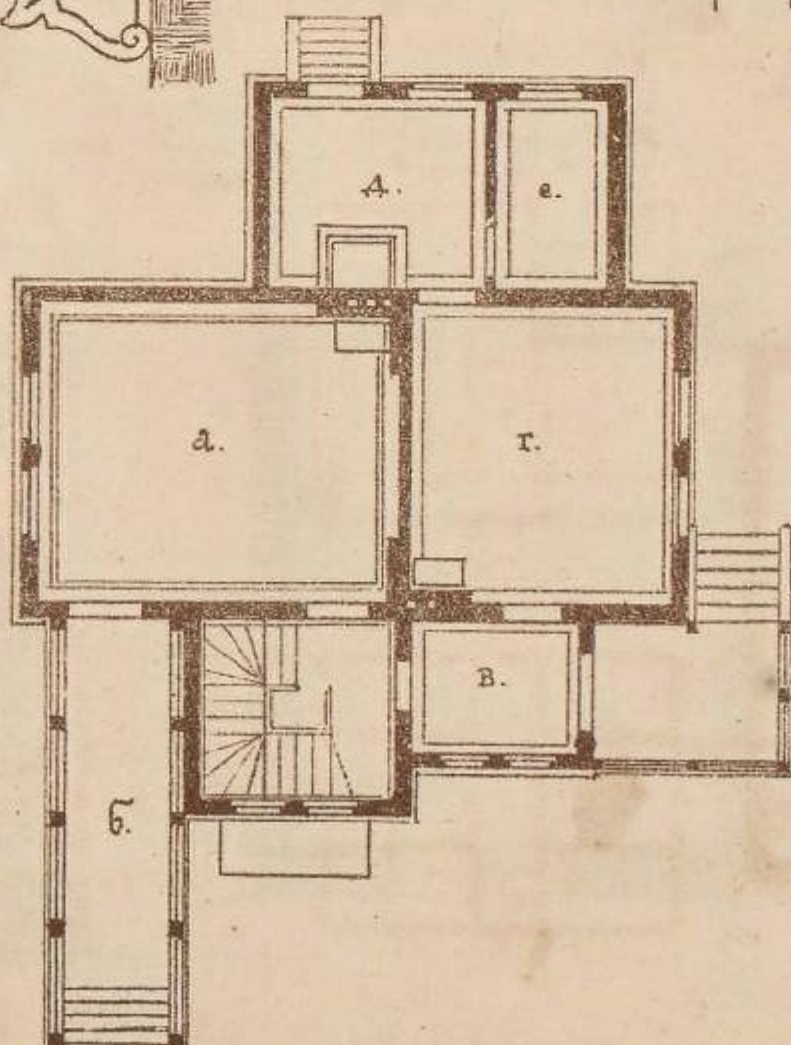

Оконная рама.



Украшение крыши бельведера.

Масшт. для плана. 10 5 0 10 15 20 30
" для фасада. 10 5 0 10
" для деталей. 12 6 0 1 2 3 4 5 } футъ.

КАМЕННЫЙ ДОМЪ ДЛЯ САДОВНИКА

Фасадъ 1-й

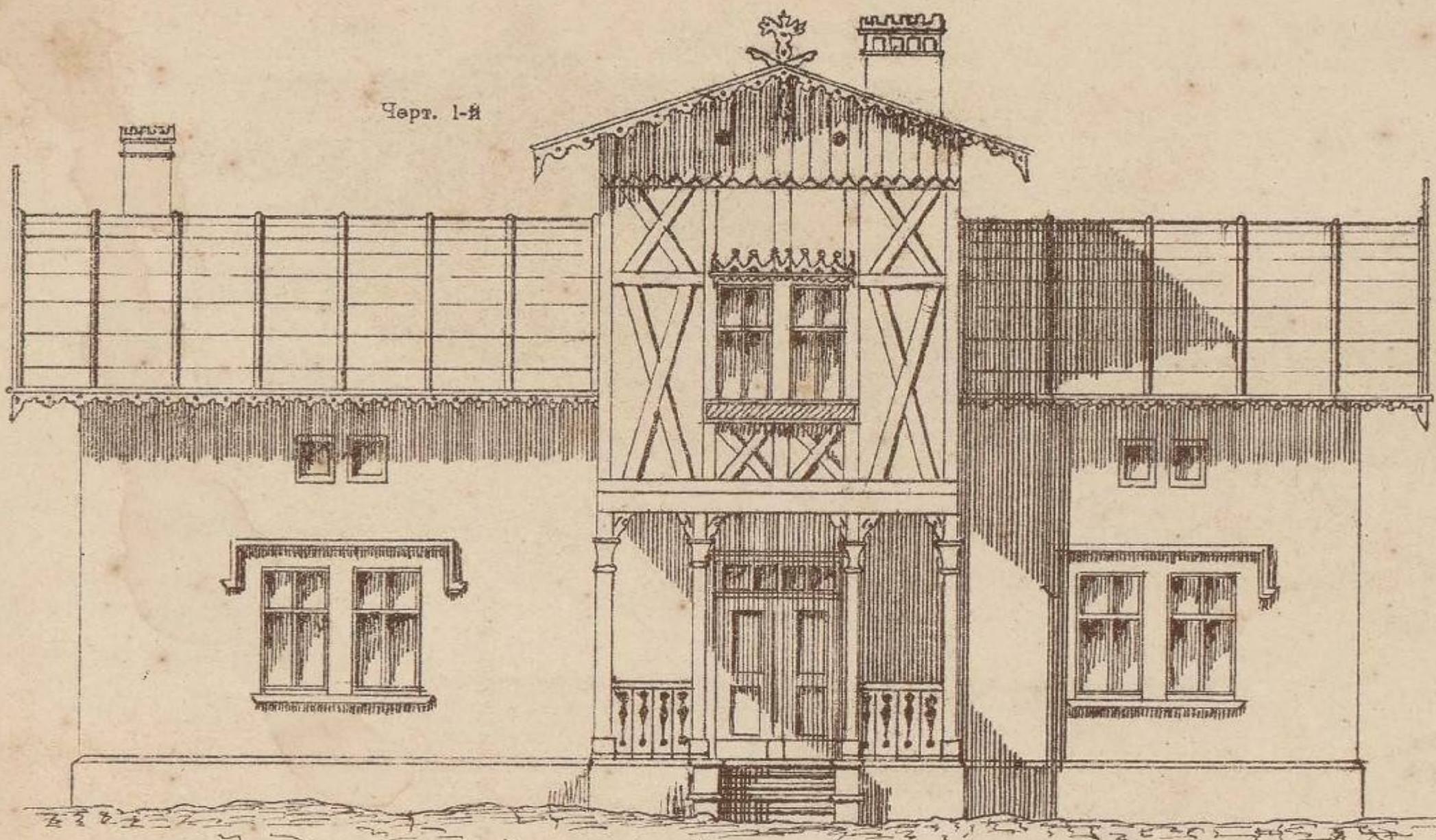

Верхний этажъ

Черт. 2-й

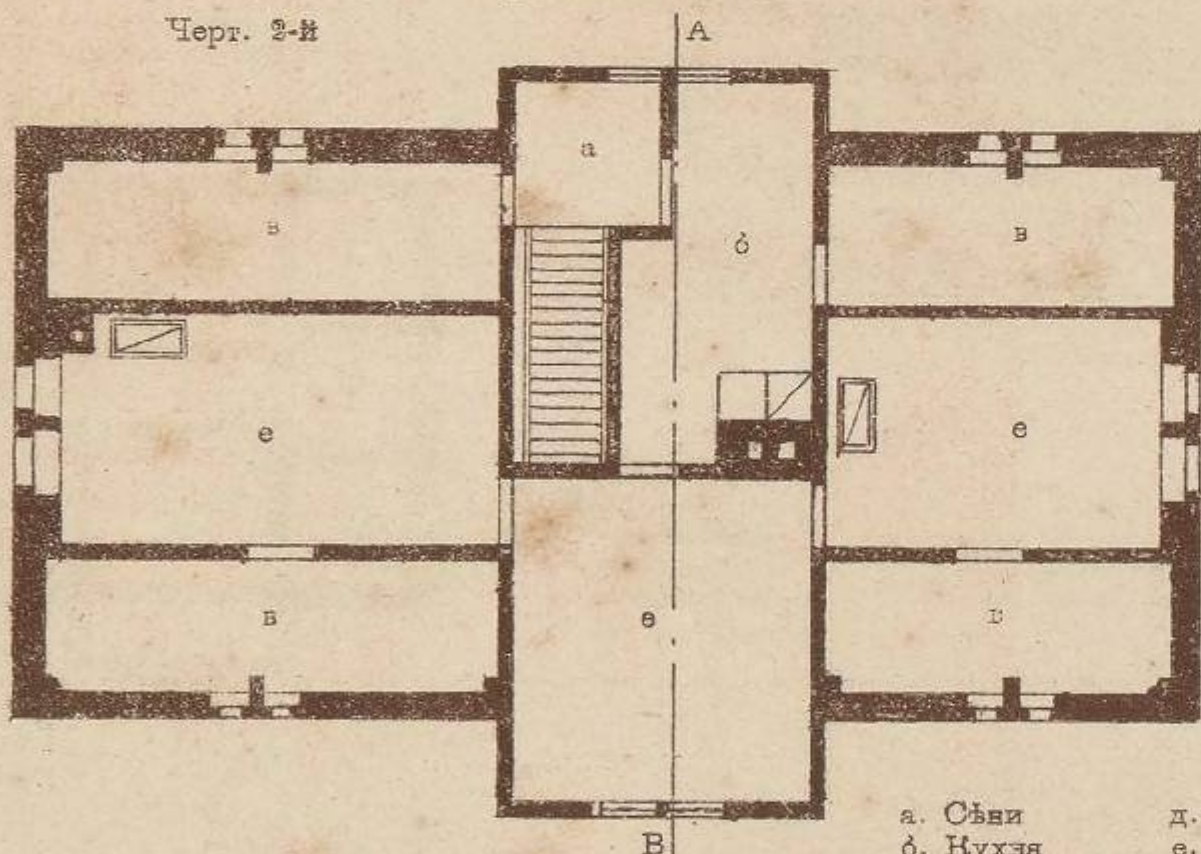

Черт. 3-й Разрѣзъ по А В

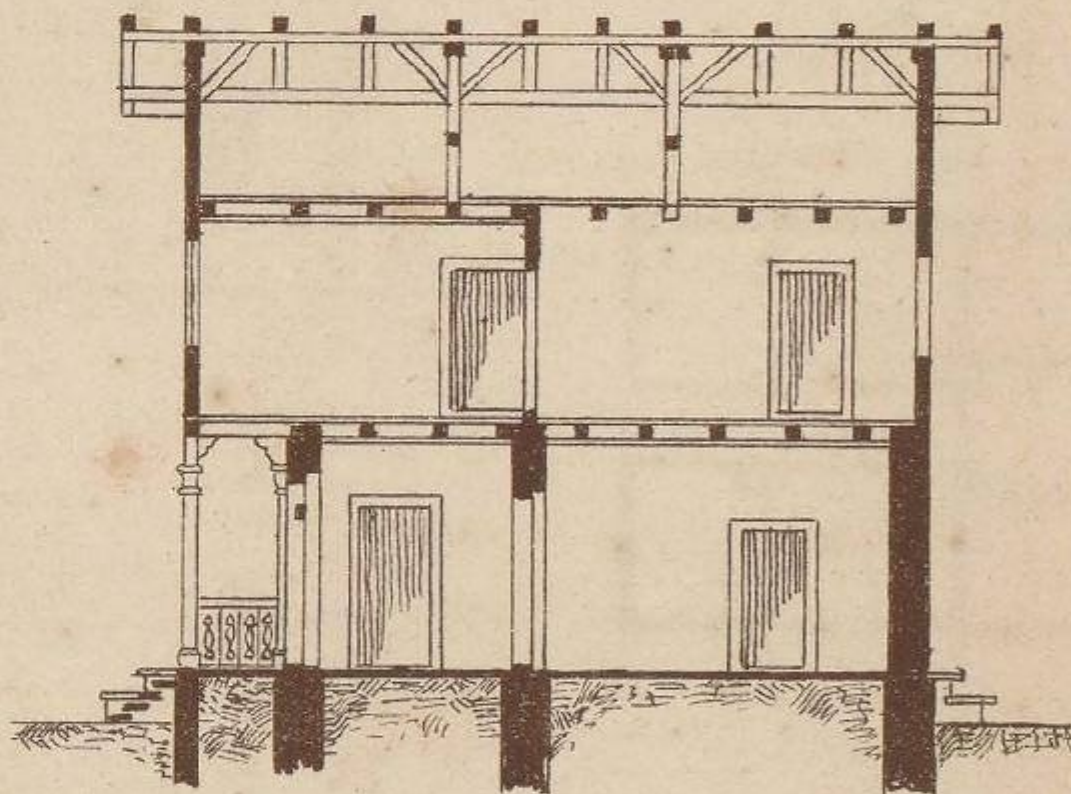

Фасадъ 2-й

Черт. 4-й

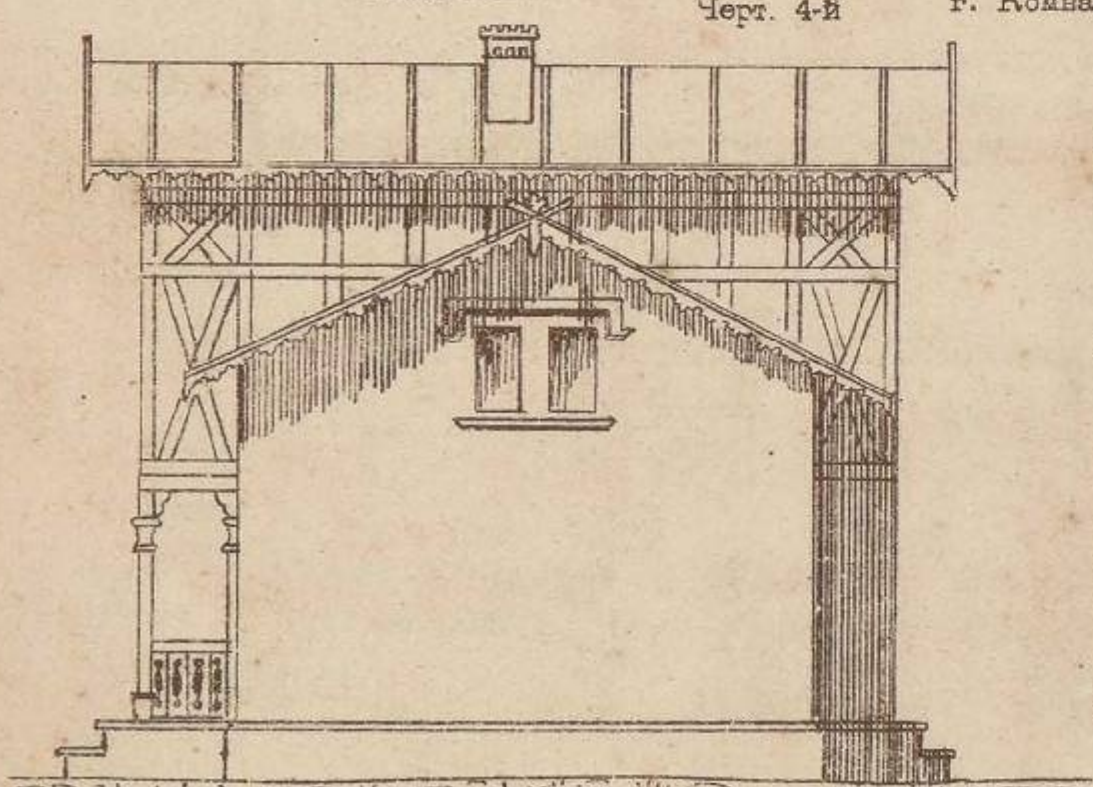

а. Оѣви
б. Кухня
в. Чуланъ
г. Комната
д. Спальня
е. Комната
для помощниковъ

Нижний этажъ

Черт. 5-й

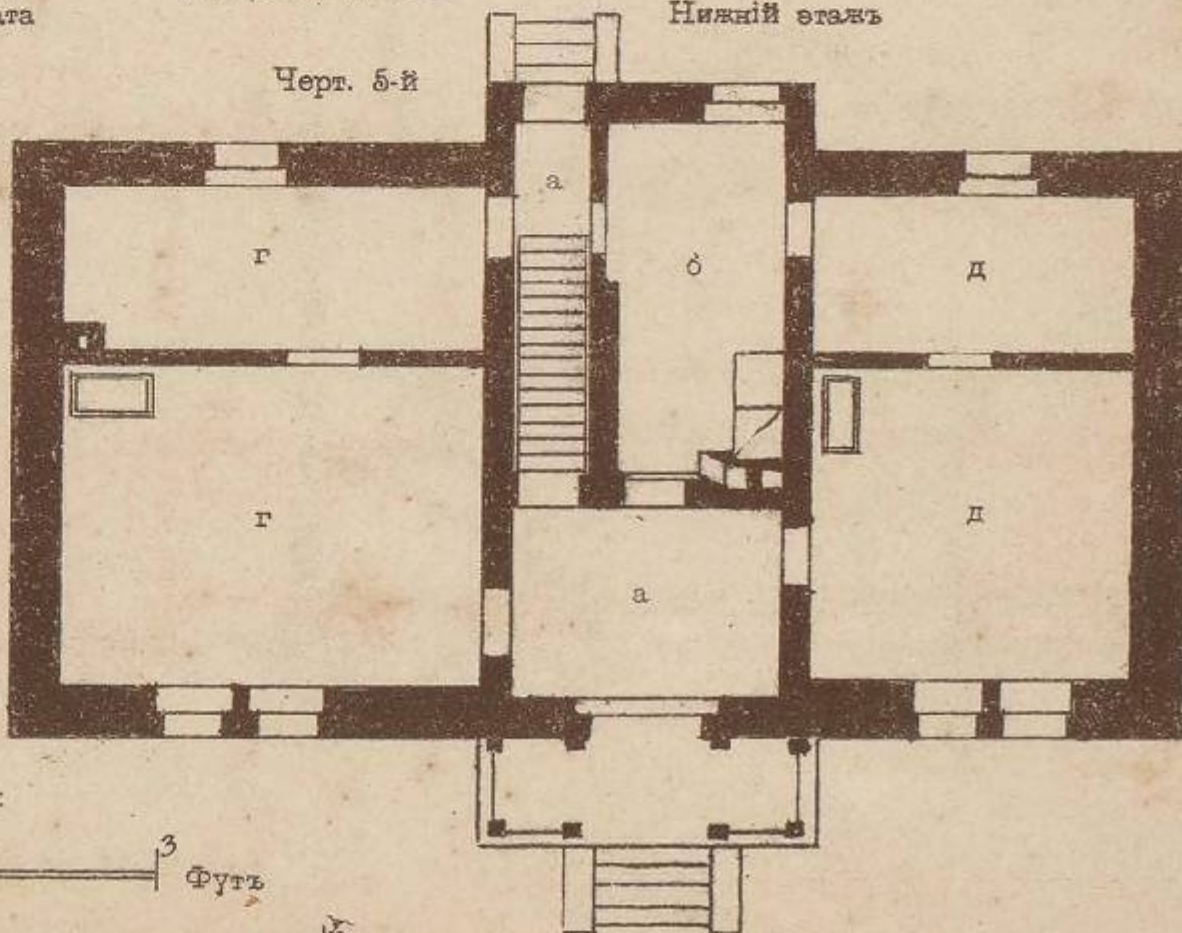

Масшт. для Черт. 2-5. Футъ
Масшт. для Черт. 1-й

ПОСТОЯЛЫЙ ДВОРЪ

Передній фасадъ

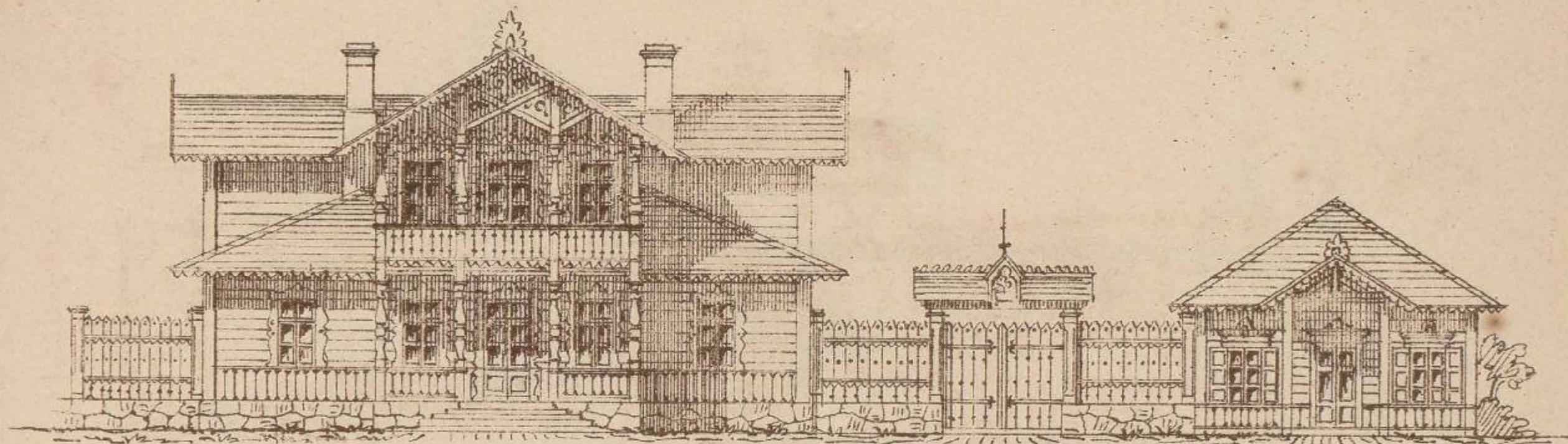

Масшт. для фасадовъ и разрѣзовъ 3 2 1 0 1 2 3 4 5 6 Саж.

Масшт. для генеральнаго плана 10 5 0 10 20 Саж.

Арш. 0 1 2 3 4 5 Саж.

Масшт. для плановъ

Боковой фасадъ

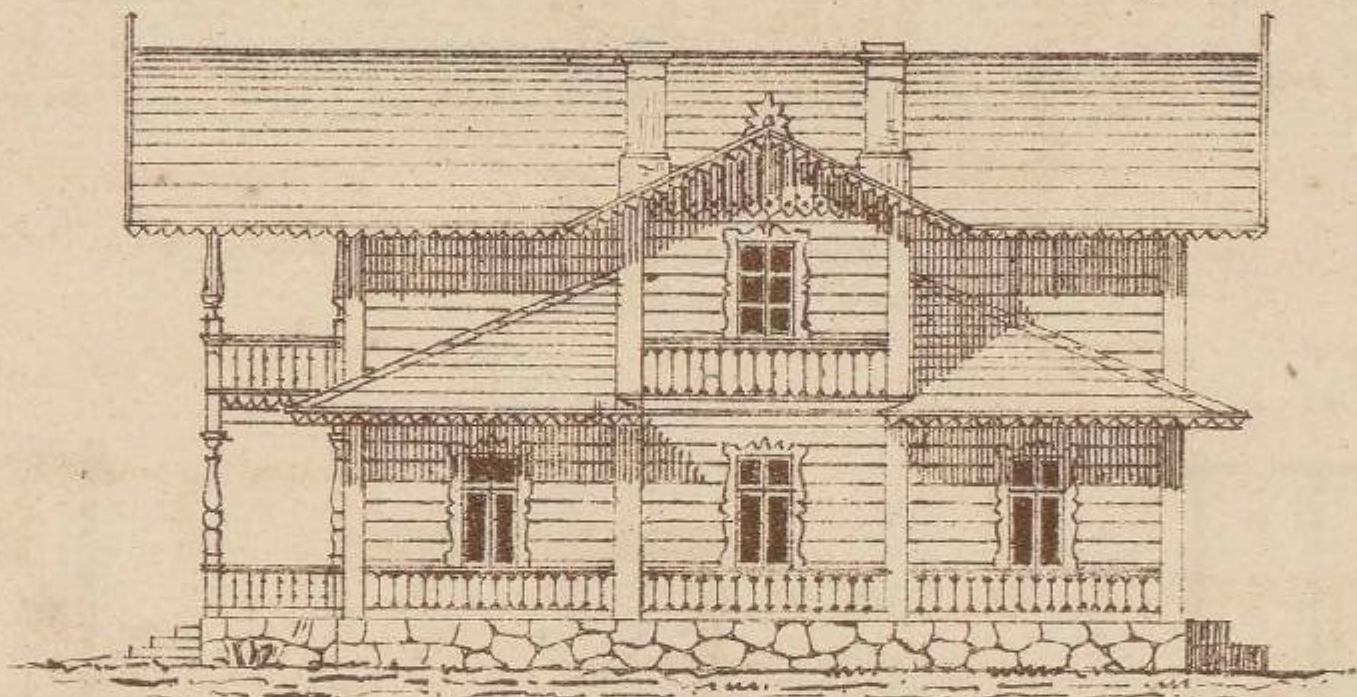

Планъ лавки

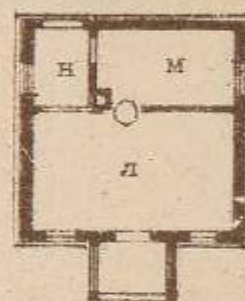

Верхній этажъ

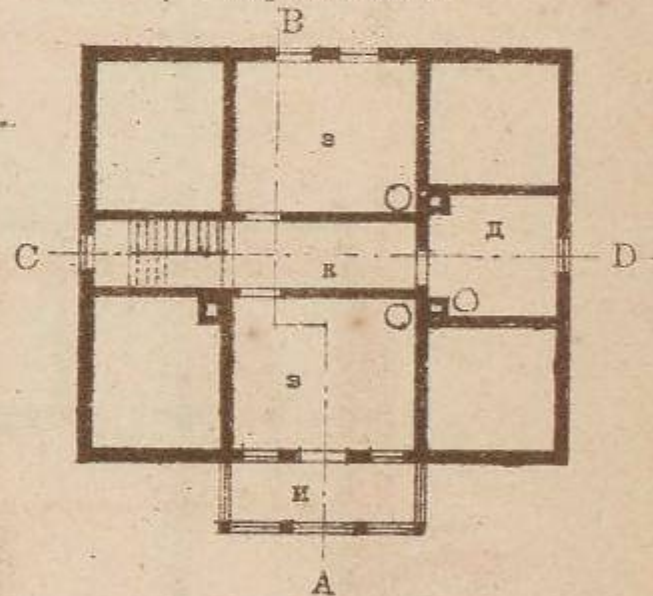

- а. Галлерей
- б. Общая комната
- в. Комната для при-
лежающихъ
- г. Кухня
- д. Для прислуги
- е. Сѣни
- ж. Кладовая

В. Нижний этажъ

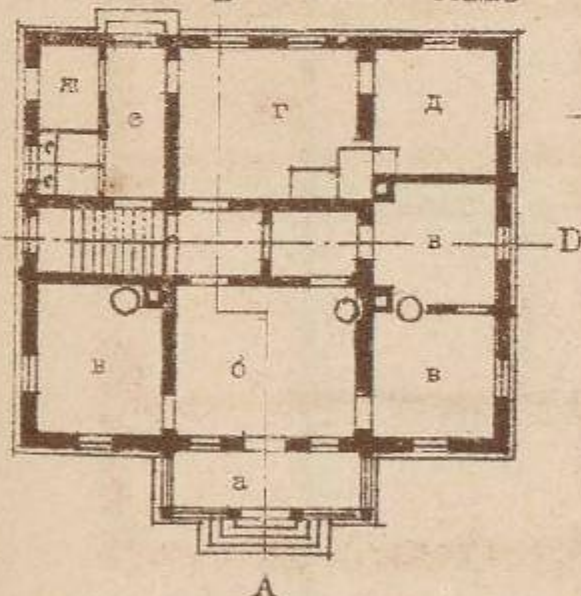

Генеральный планъ

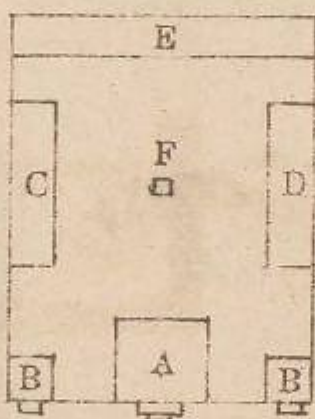

- А. Домъ
- В. Лавка
- С. Сарай
- Д. Навѣсъ
- Е. Конюшня и
скотный дворъ
- Г. Колодезь

- з. Для содержания
- и. Балконъ
- к. Проходъ
- л. Лавка
- м. Кладовая
- н. Сѣни.

Разрѣзъ по АВ

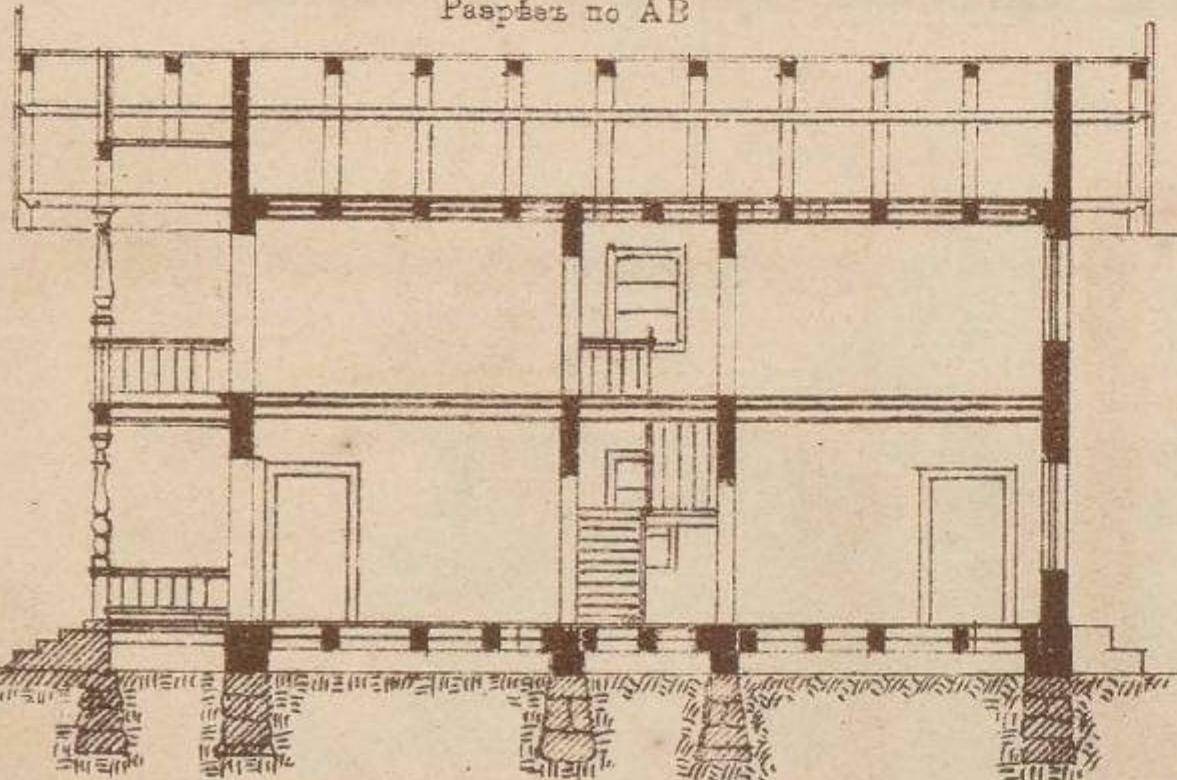

Разрѣзъ по CD

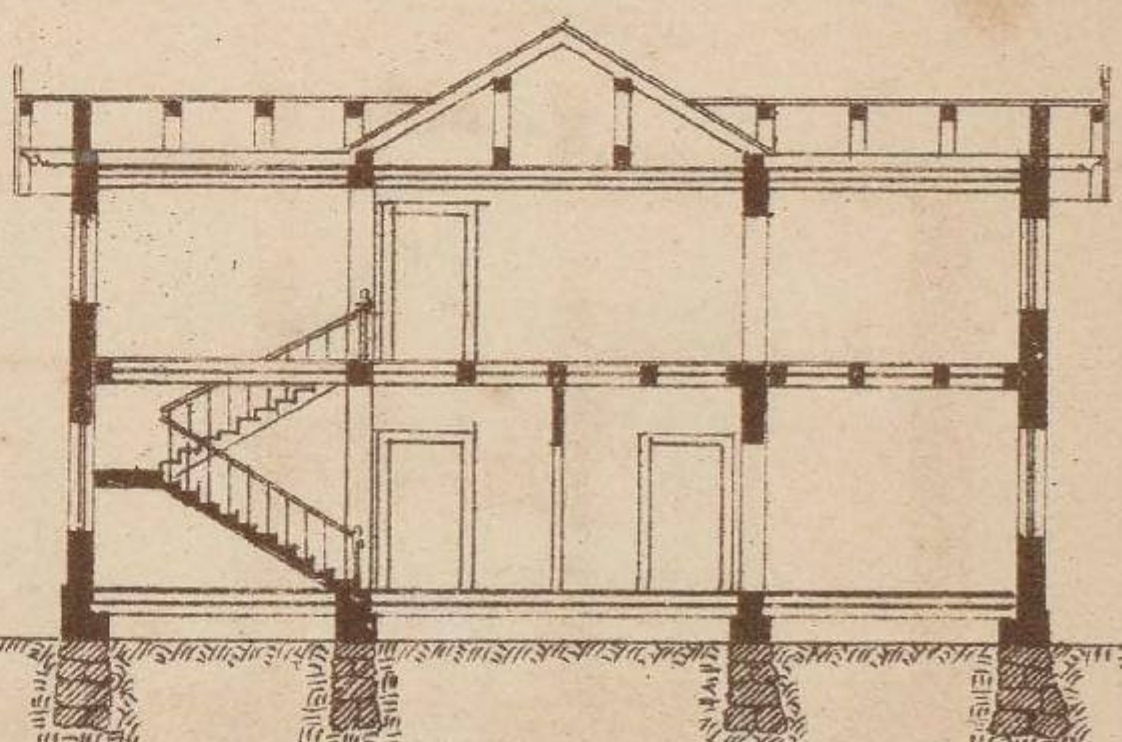

ДОМЪ ДЛЯ ВОЛОСТНАГО ПРАВЛЕНІЯ

Главный фасадъ

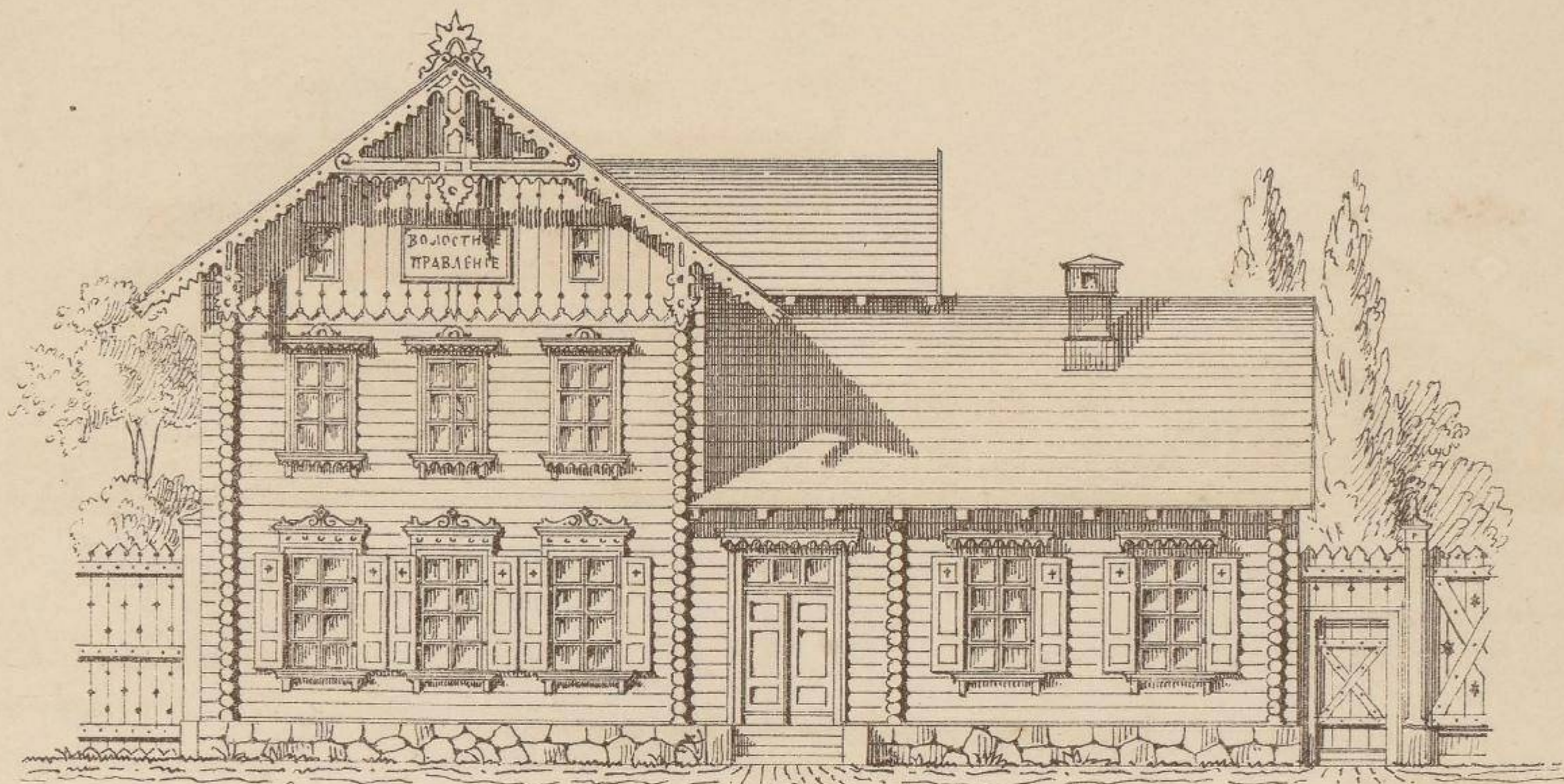

10 5 0 10 20 30 Футъ
Масшт. для главнаго фасада

1-й этажъ

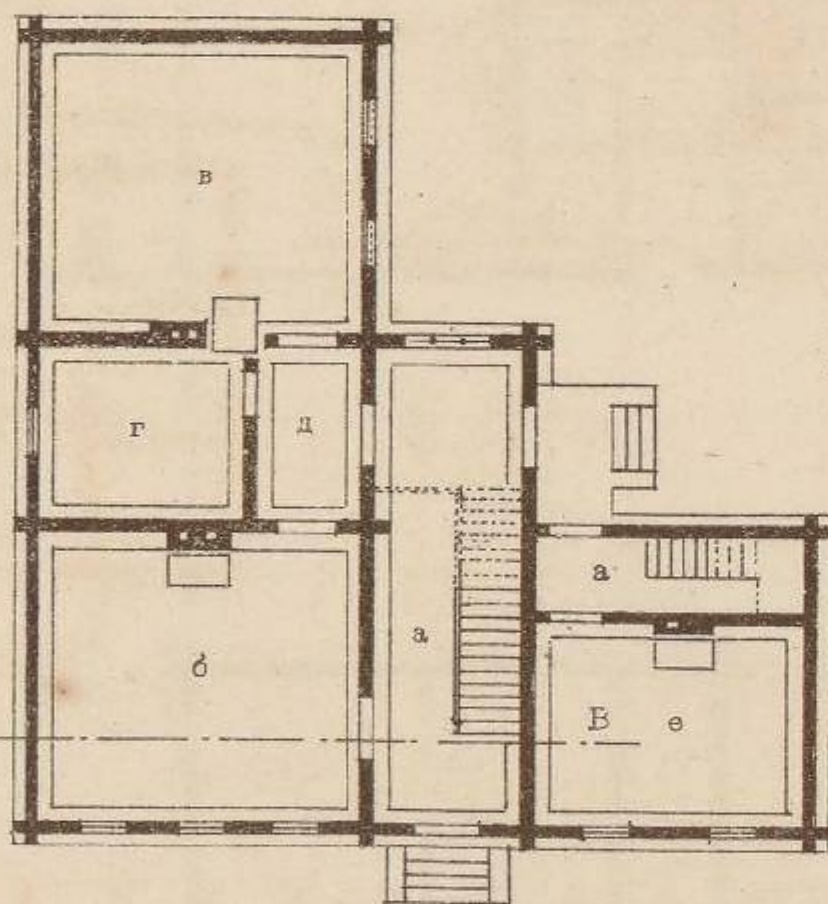

- а. Сѣни
- б. Сборная
- в. Арестантская
- г. Комната для сторожа
- д. Проходъ
- е. Комната для писаря
- ж. Волостное правленіе
- з. Архивъ
- и. Канцелярія
- к. Денежная кладовая

2-й этажъ

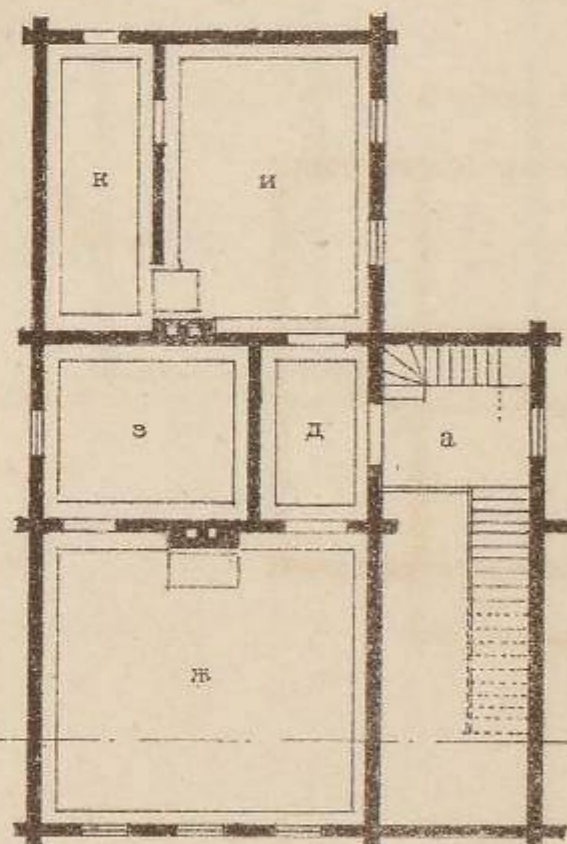

Боковой фасадъ

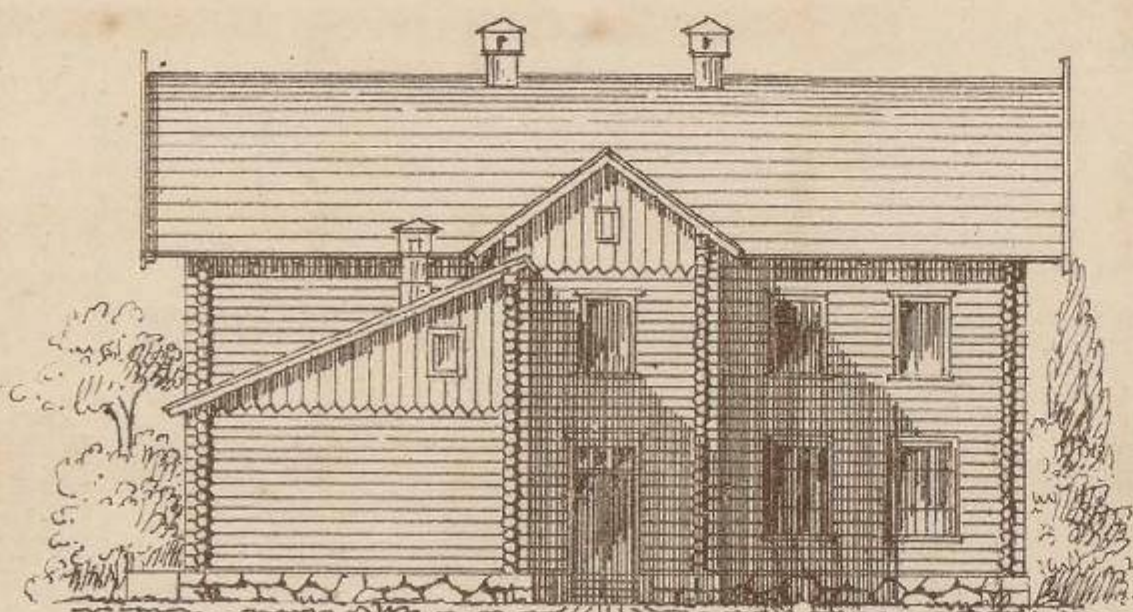

Разрѣзъ по А В

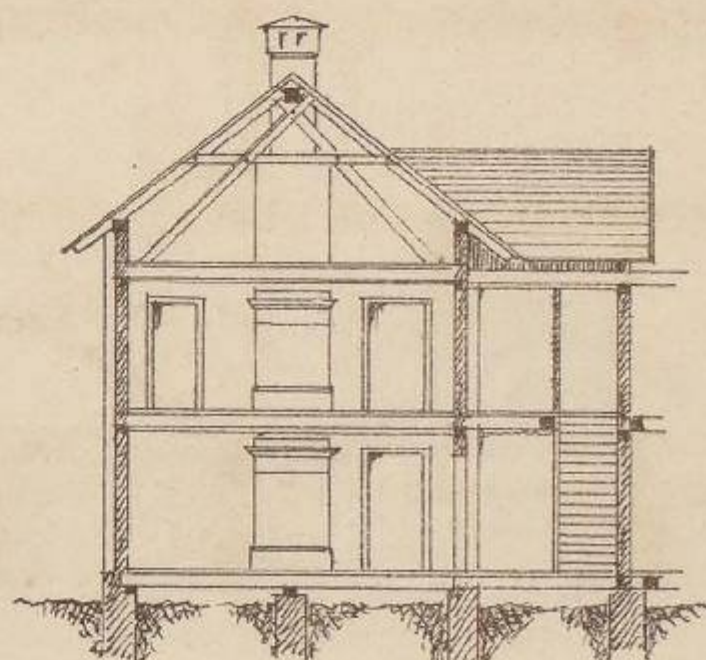

10 5 0 10 20 30 40 50 Футъ

КРЕСТЬЯНСКИЙ ДОМЪ

Главный фасадъ

Черт. 1

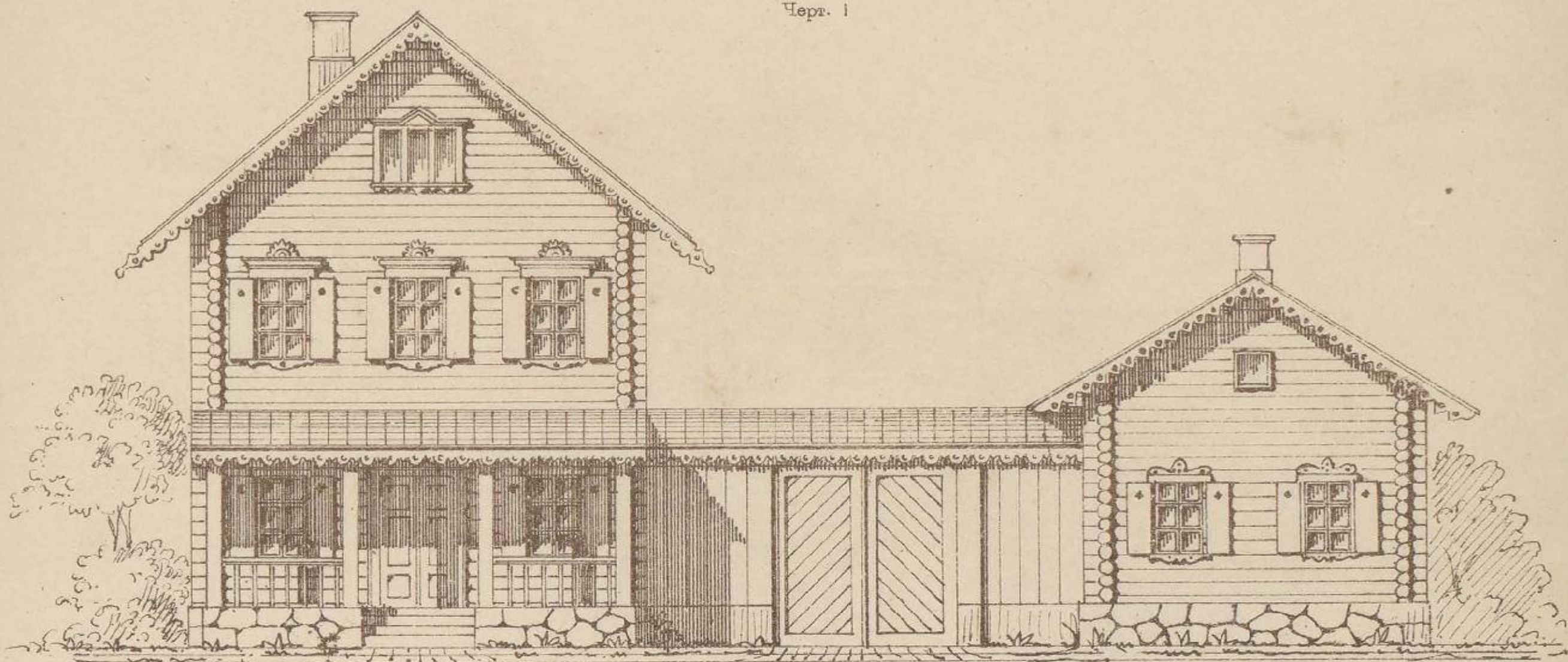

Масшт. для черт. 1 10 5 0 10 20 30 Футовъ

Черт. 2

Планъ

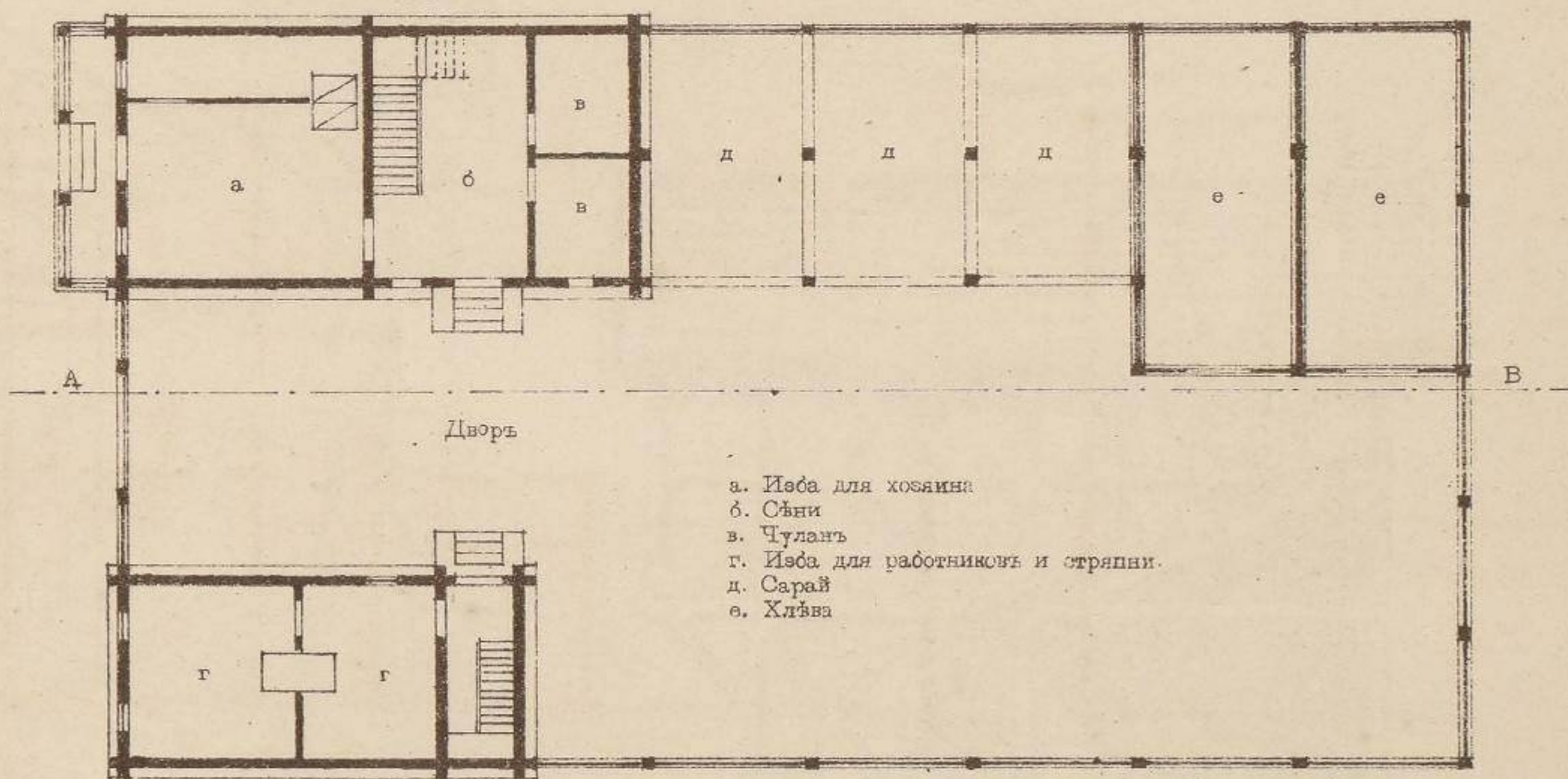

- а. Кухня для хозяина
- б. Сѣни
- в. Чуланъ
- г. Кухня для работниковъ и стряпни.
- д. Сарай
- е. Хлѣва

Боковой фасадъ по АВ

Черт. 3-й

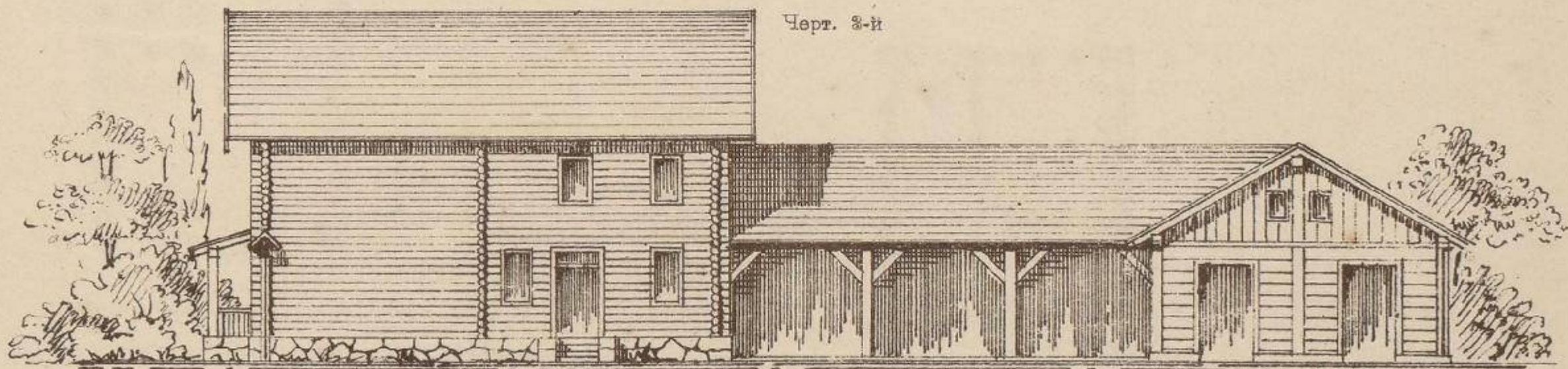

10 5 0 10 20 30 40 50 60 70 Футовъ
Масшт. для черт. 2 и 3

ПОЖАРНОЕ ДЕПО

Украшение

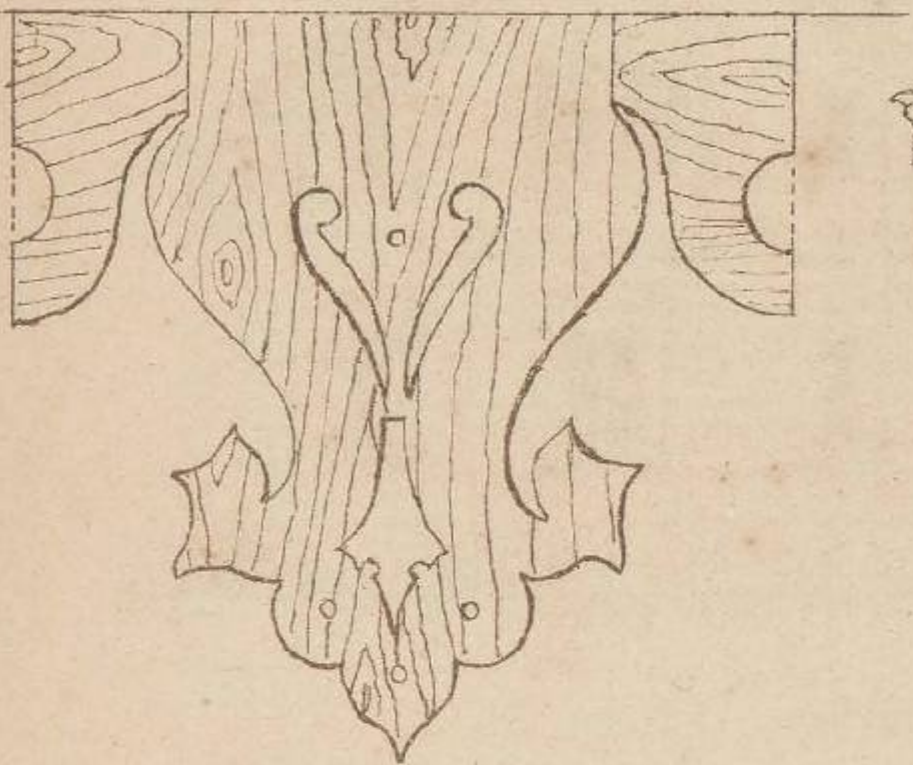

Фасадъ 1-й

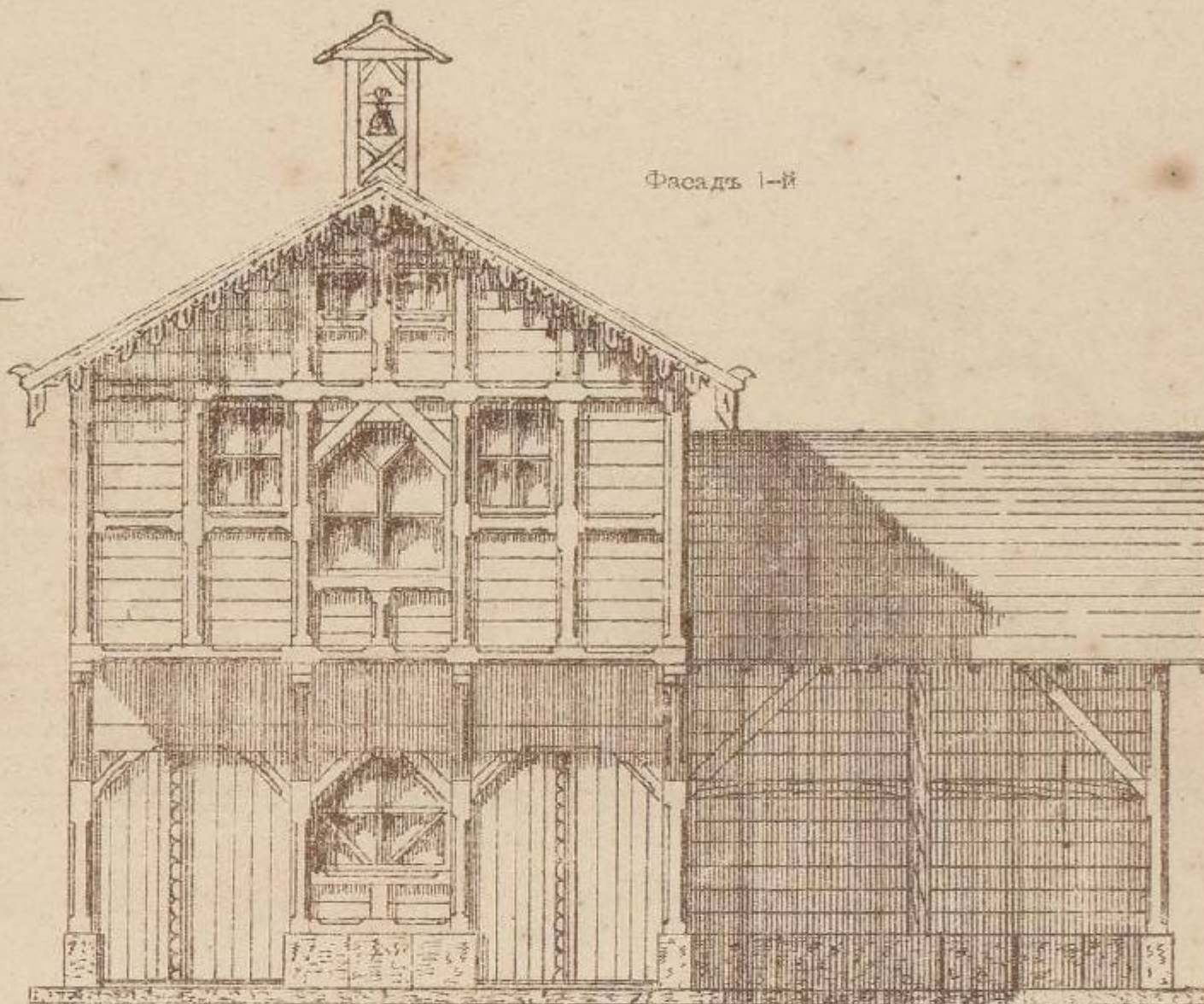

Фасадъ 2-й

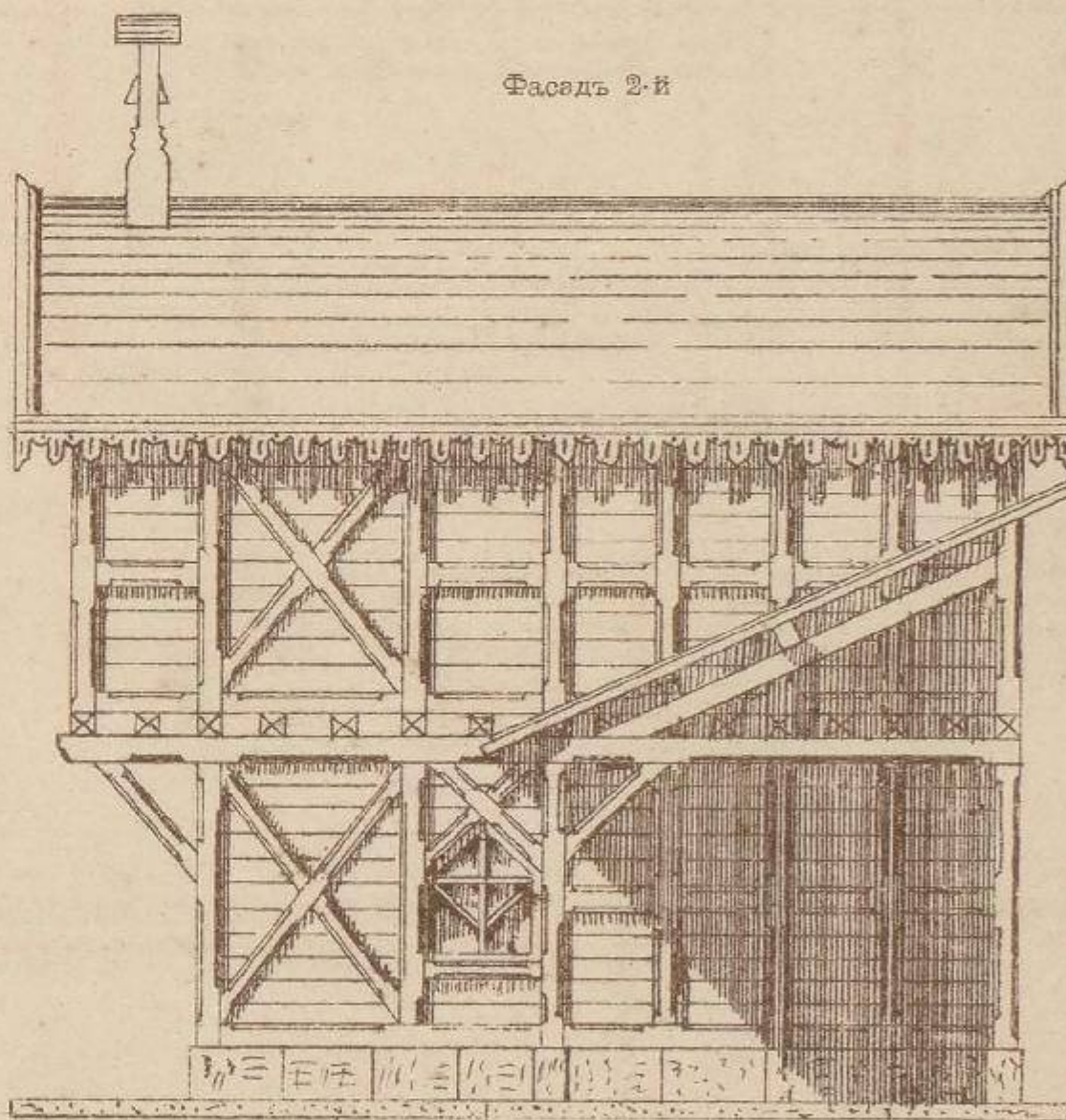

Деталь

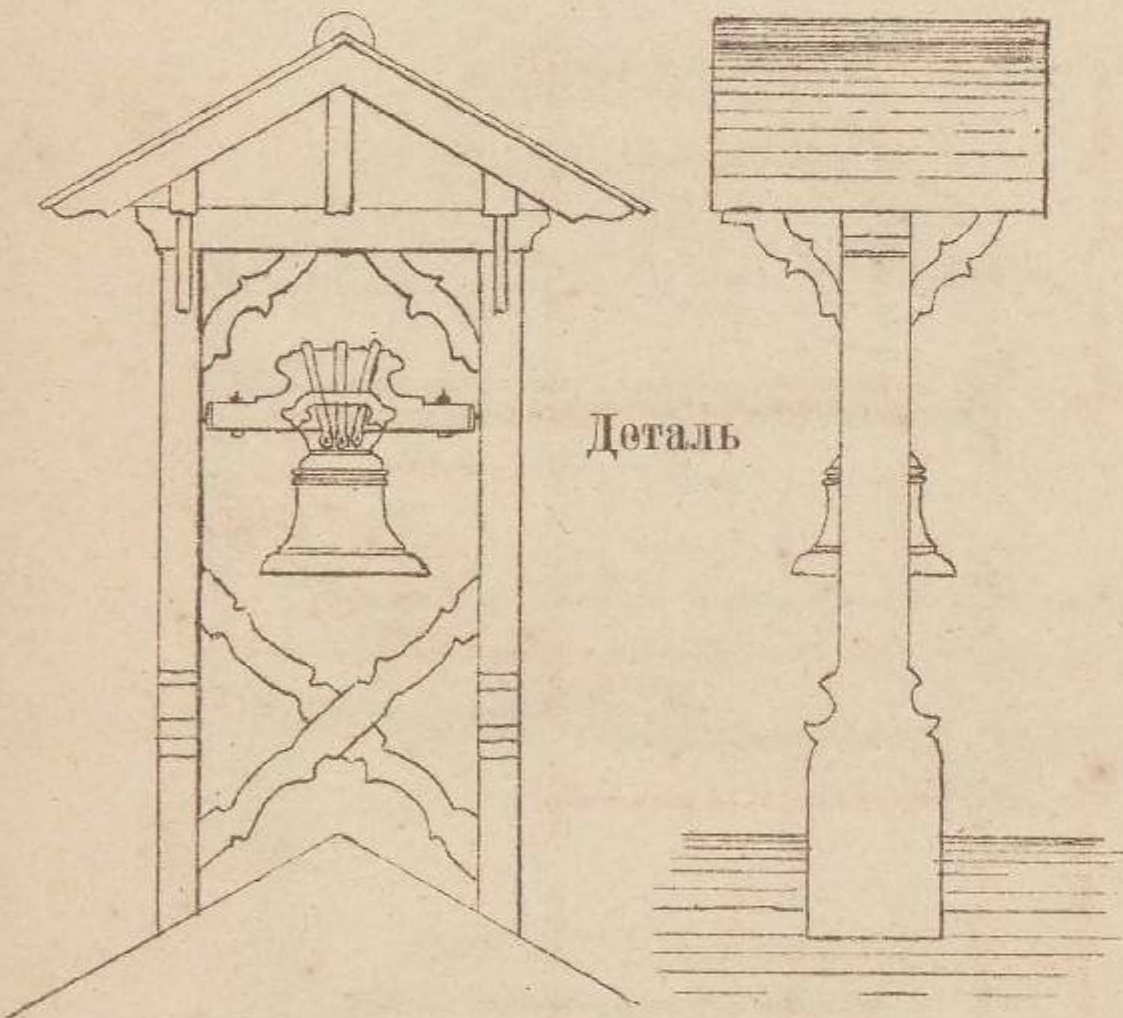

Нижний этажъ

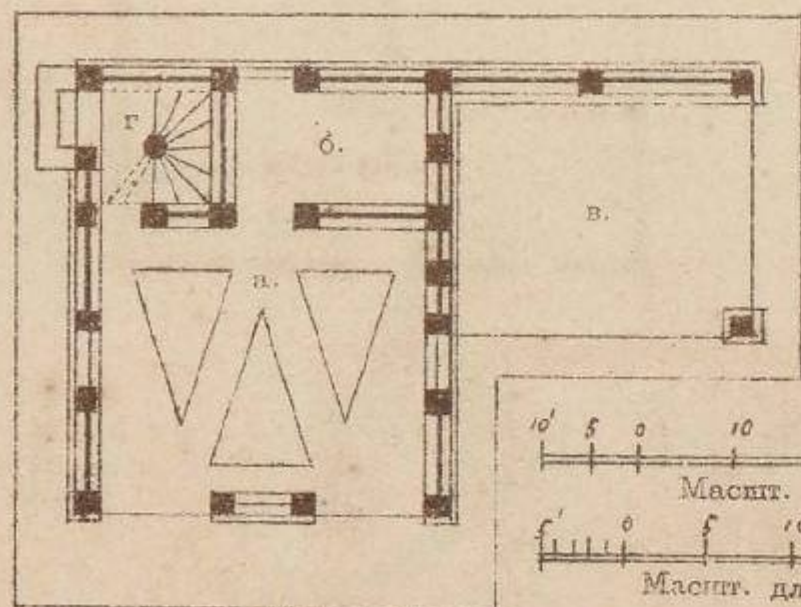

- а. Сарай для снарядовъ
- б. Кладовая
- в. Открытый сарай
- г. Лѣстница
- д. Комнаты для сторожей

Масшт. для плановъ
10' 5' 0' 10' 20' 30' 40' 50' Футъ

Масшт. для фасадовъ
1' 0' 5' 10' 15' 20' 25' Футъ

Масшт. для детали
1' 1/2' 0' 1' 2' 3' 4' 5' 6' 7' 8' 9' 10' Футъ

Верхний этажъ

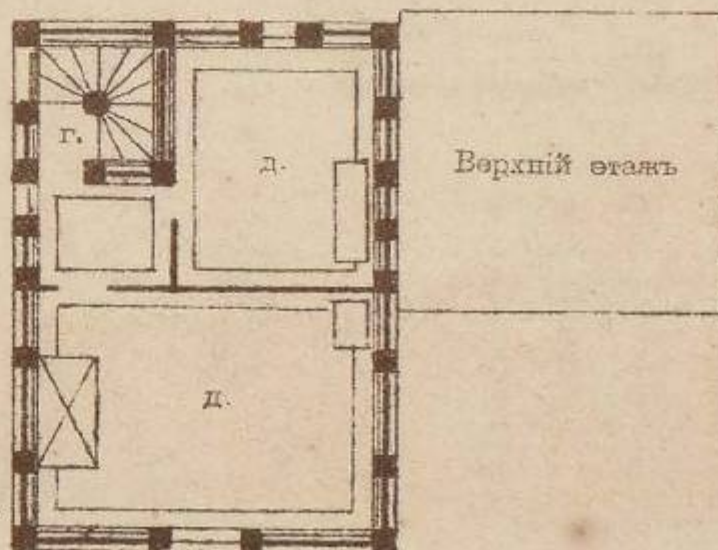

ПРАЧЕШНАЯ СЪ БАНЕЮ

Вокорой фасадъ

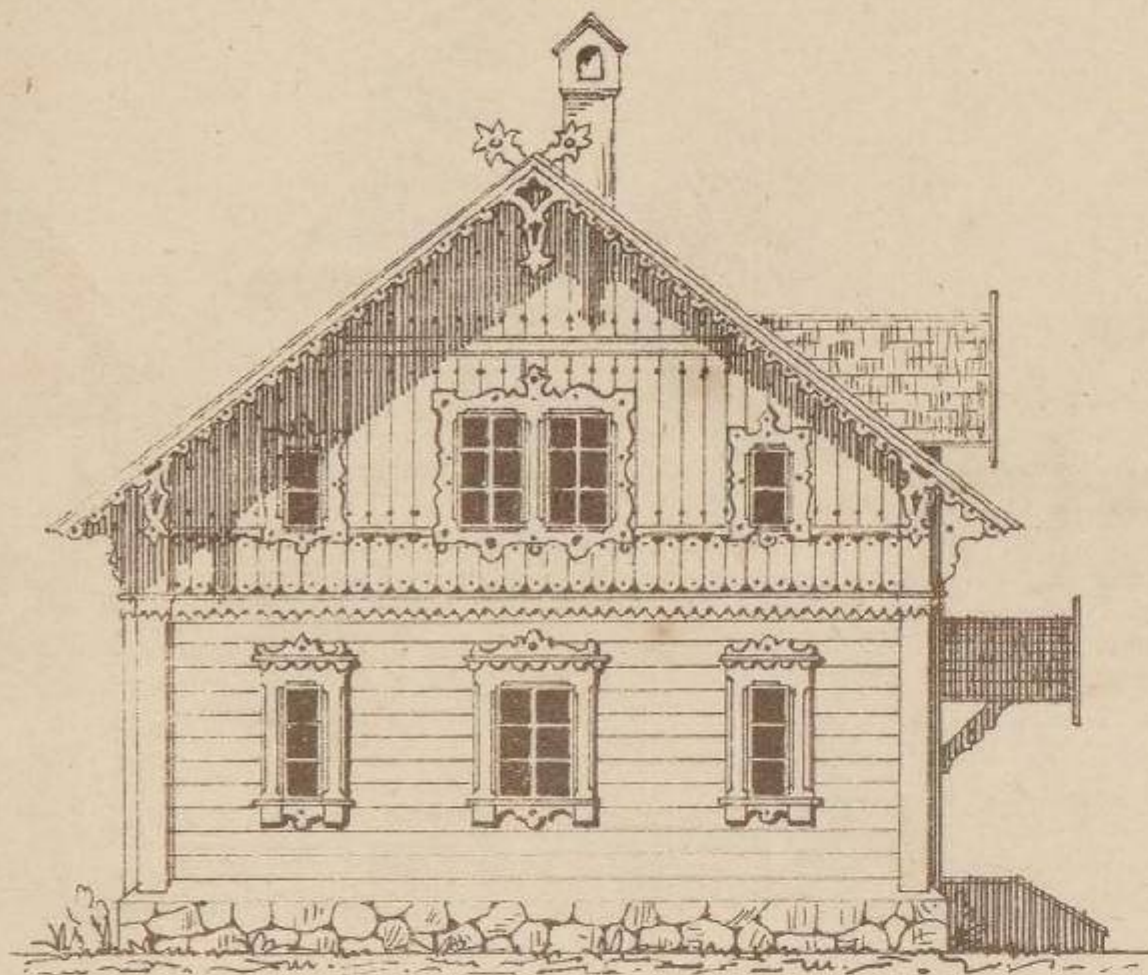

Передний фасадъ

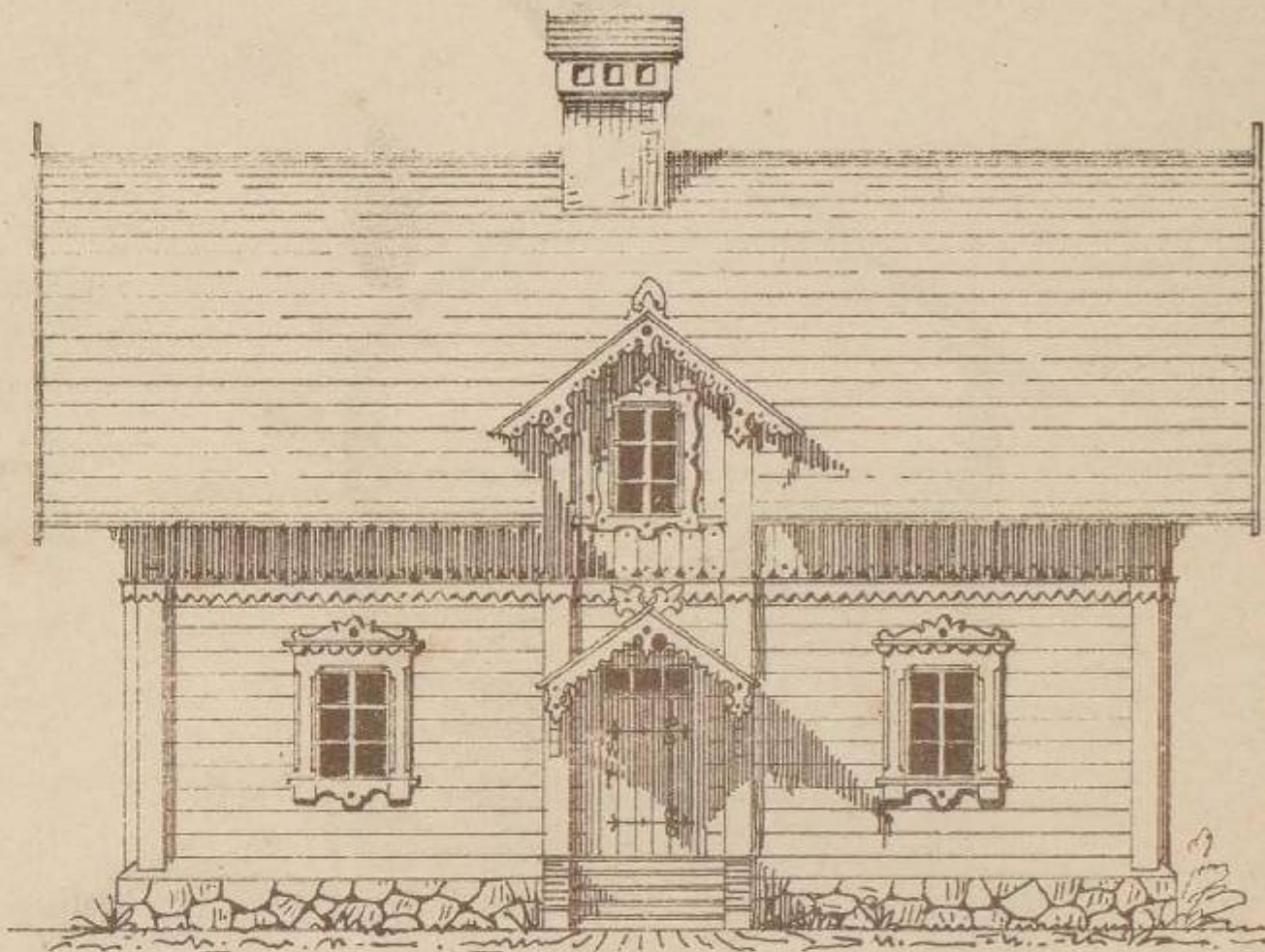

10 5 0 10 20 30 Футъ
Масшт. для фасадовъ и разрѣзовъ

Разрѣзъ по ABC

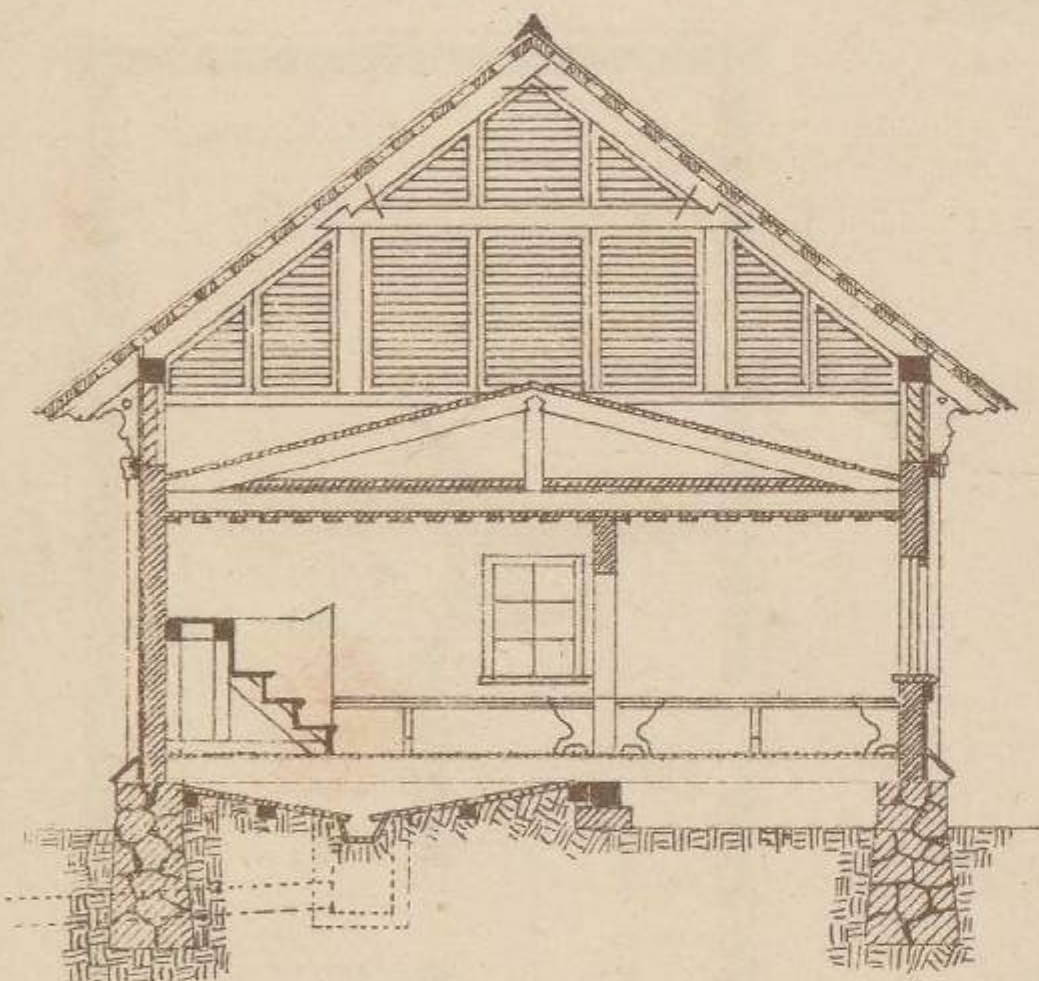

Разрѣзъ по DEF

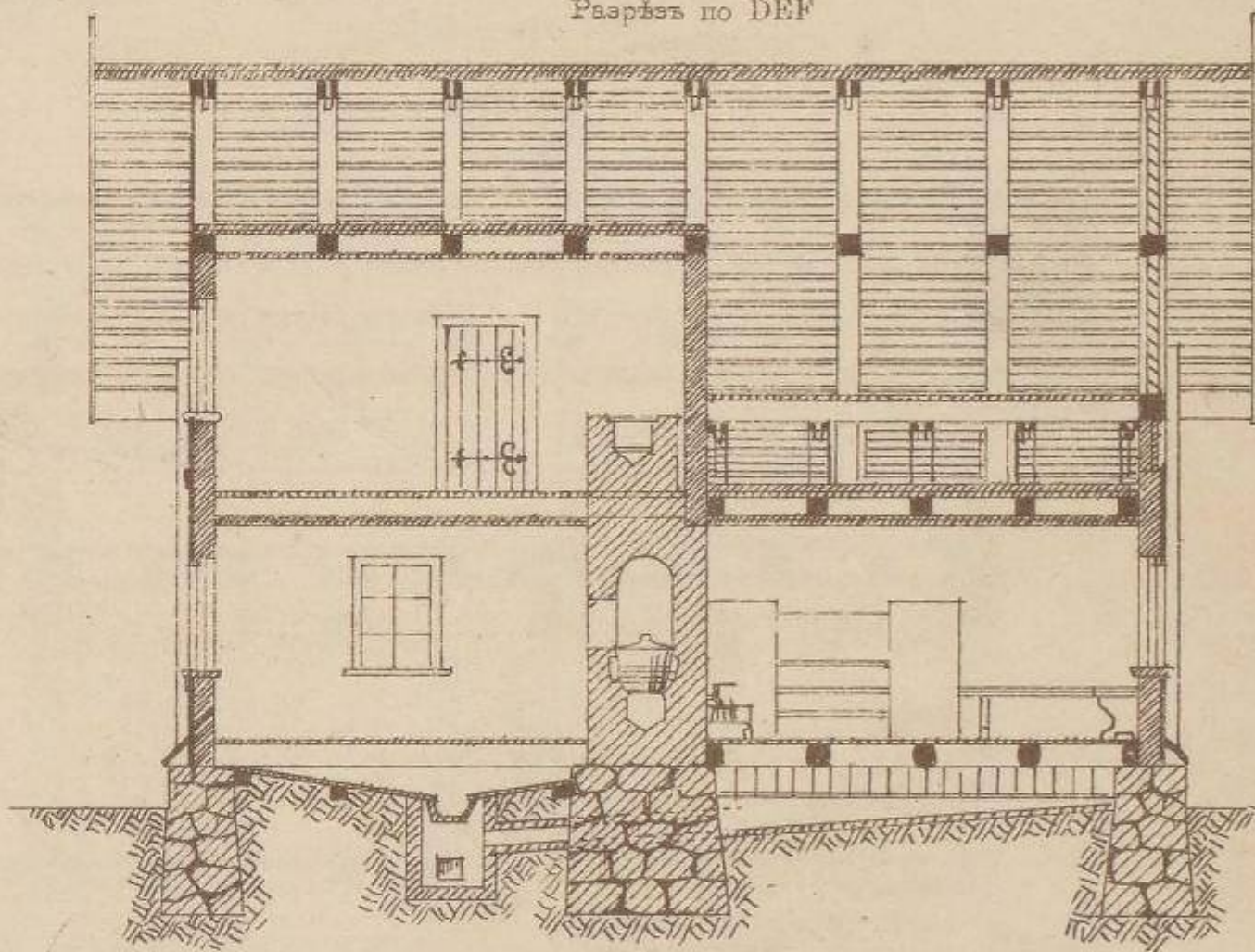

Нижний этажъ

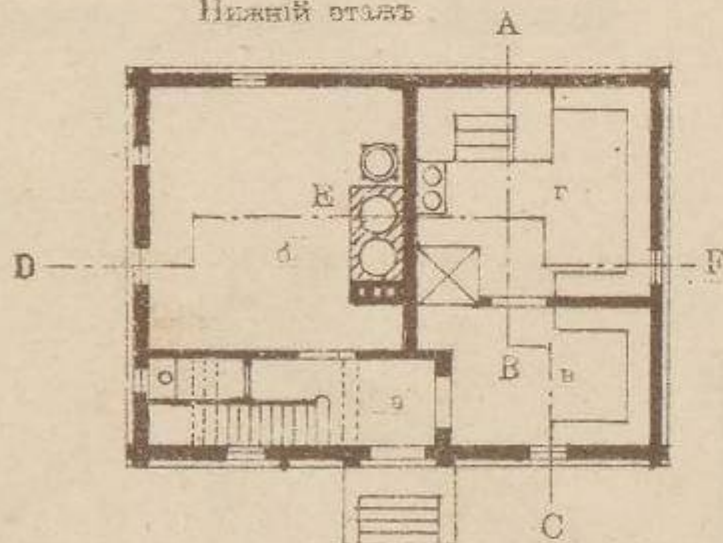

Детальные чертежи
крыши и стѣны

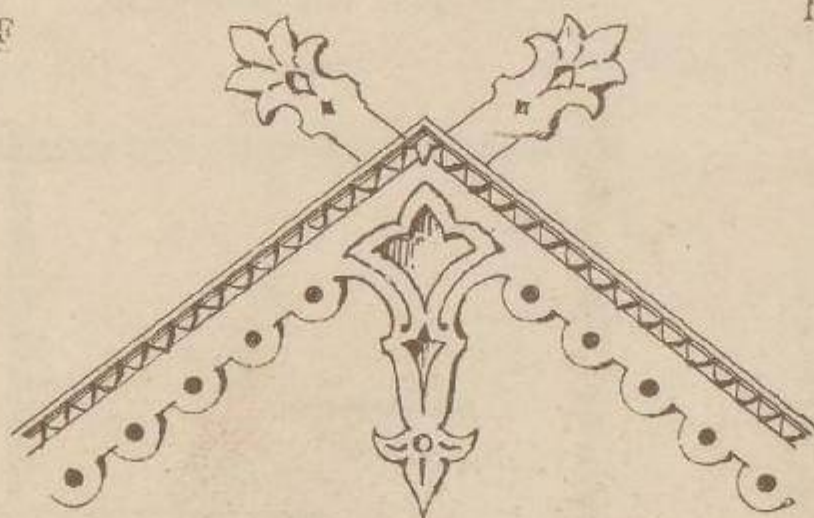

Верхний этажъ

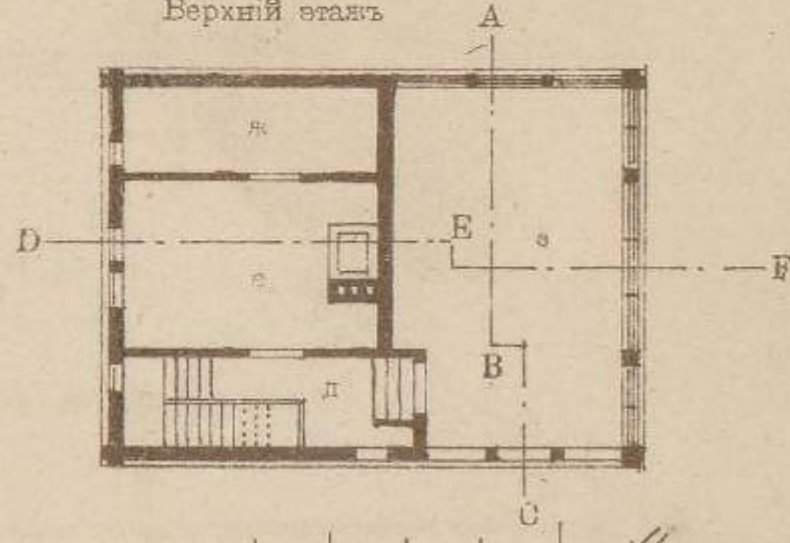

- а. Сѣни
- б. Прачешная и водогрѣвная
- в. Комната для раздѣвANIA
- г. Бани

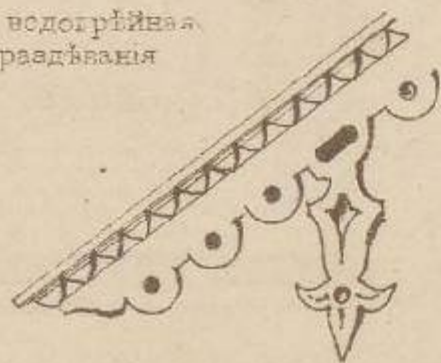

10 5 0 10 20 30 40 50 Футъ
Масшт. для плановъ
0 1 2 3 4 5 6 7 8 9 10 Футъ
Масшт. для деталей

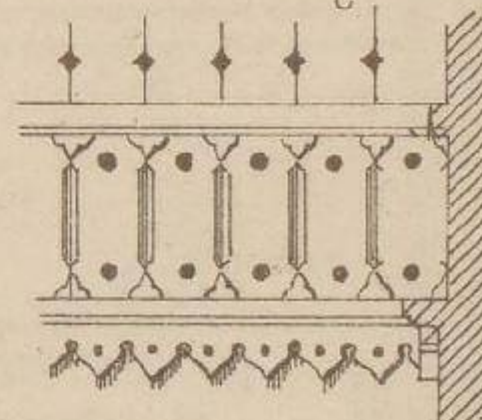

- д. Лѣстница.
- е. Для прачки
- ж. Чуланъ
- з. Сушило

БАНЯ

Передний фасадъ



Разрѣзъ по АВ

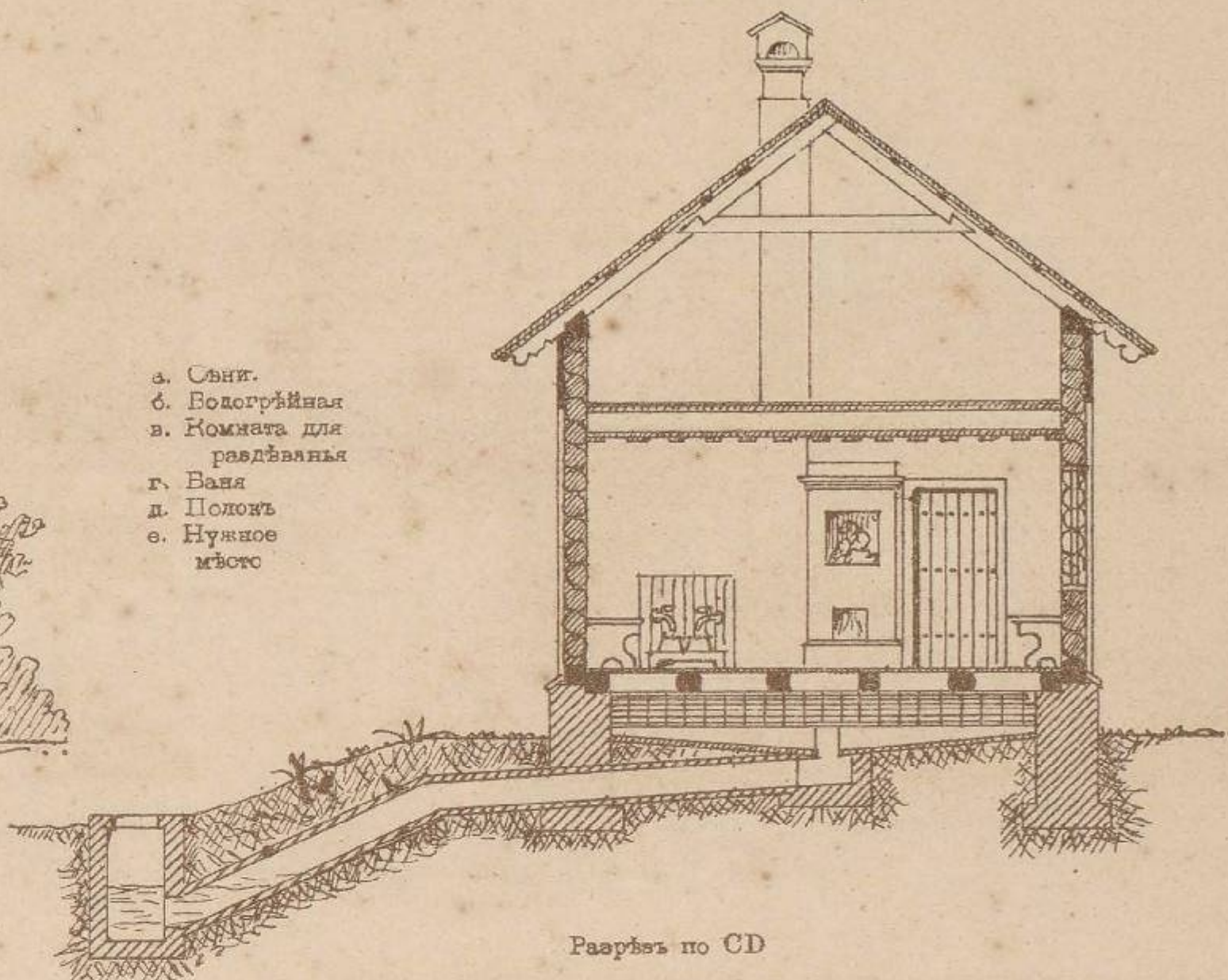

Планъ

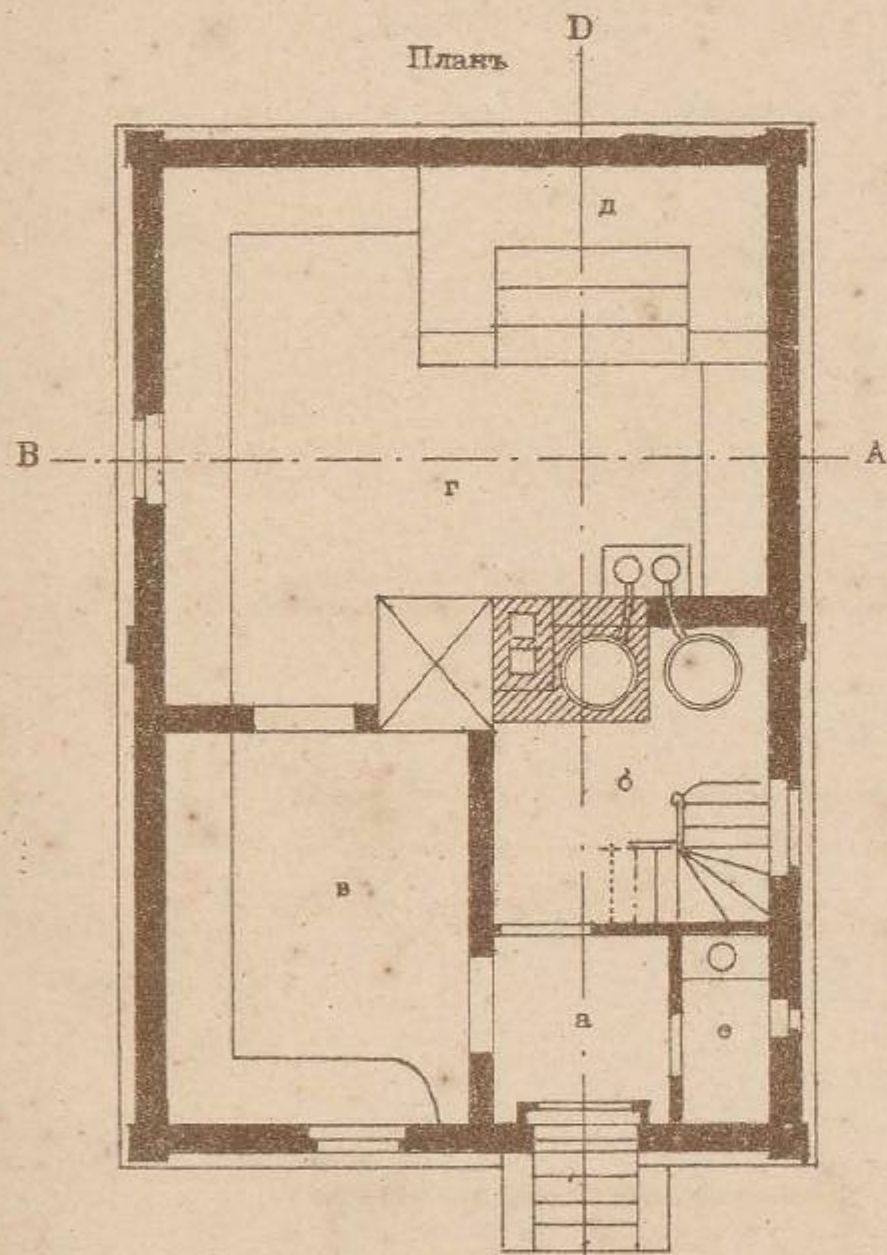

Разрѣзъ по СД

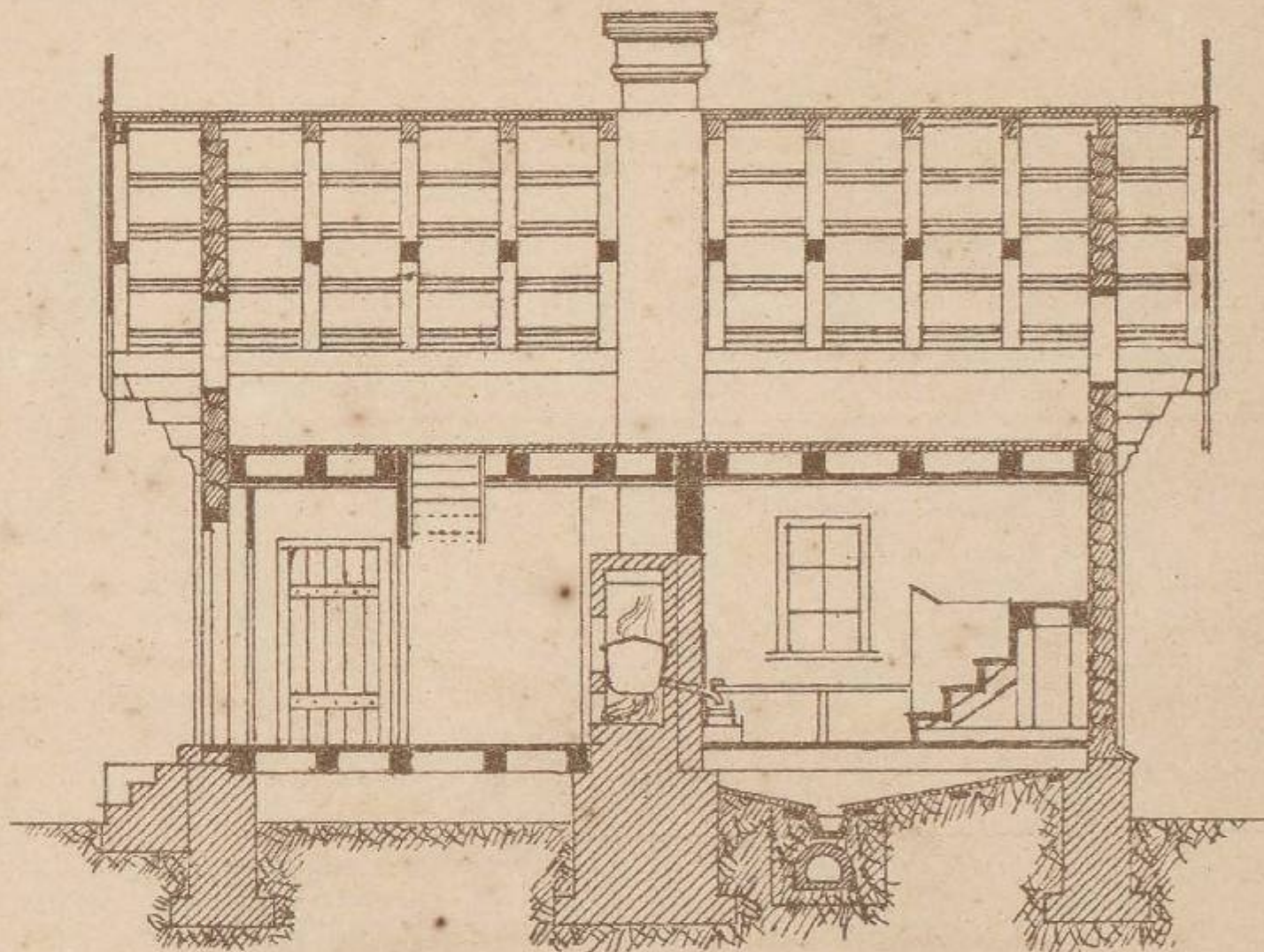

Фасадъ

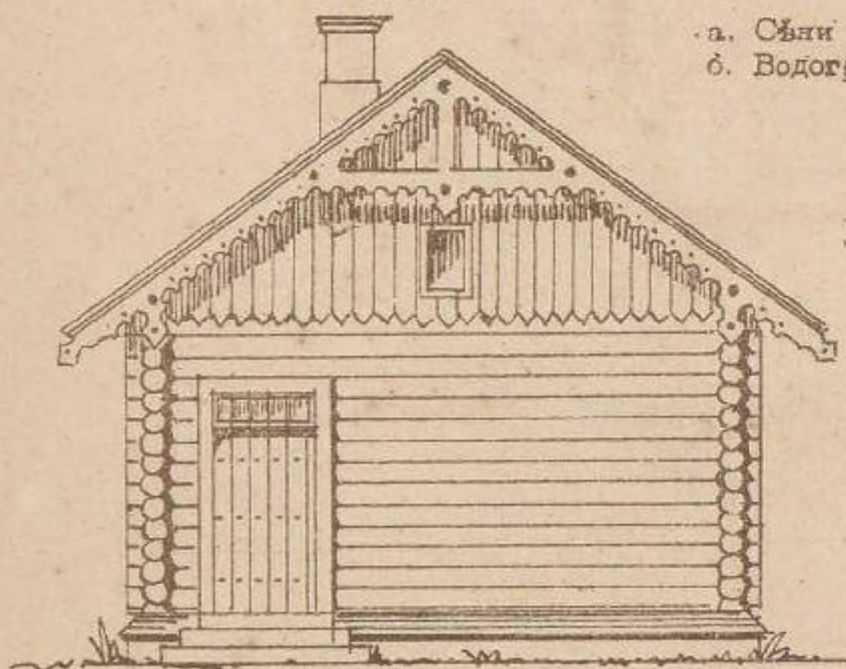

МЕНЬШАЯ БАНЯ

а. Сѣни
б. Водогрѣйная

Планъ

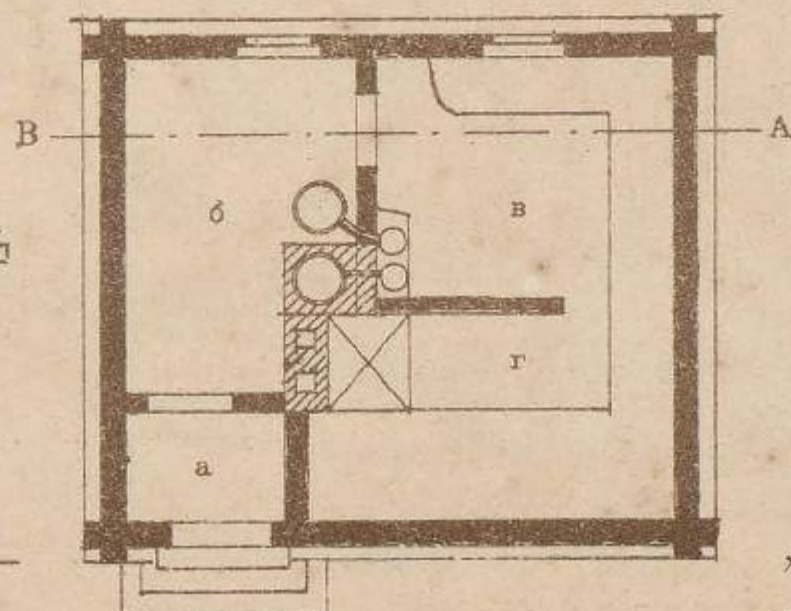

Разрѣзъ по АВ

в. Для раздѣванья
г. Баня

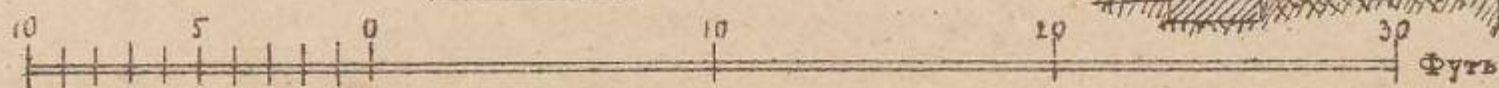
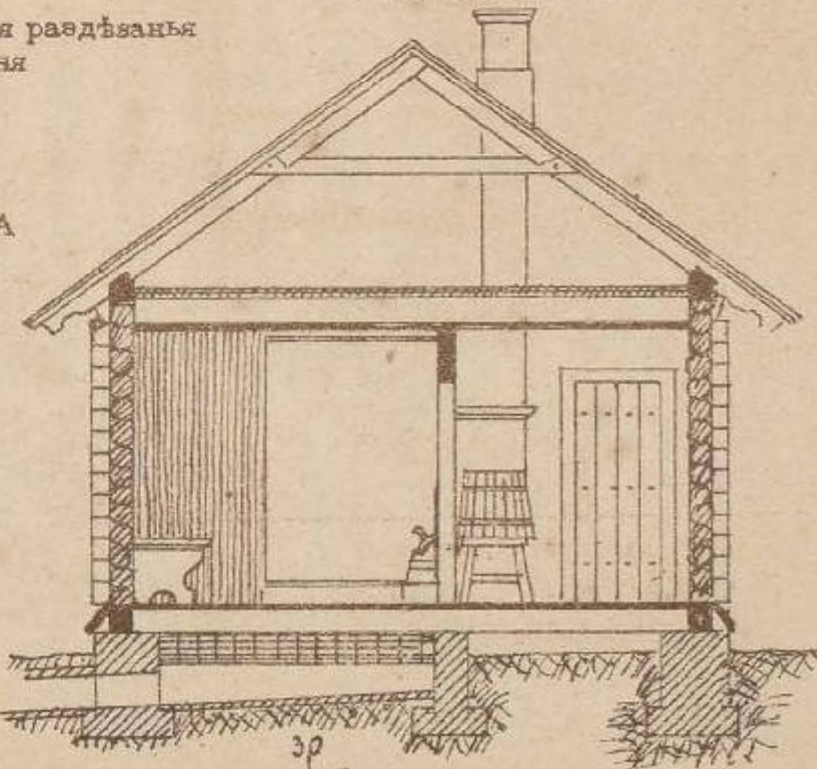

КУПАЛЬНЯ

Черт. 1.

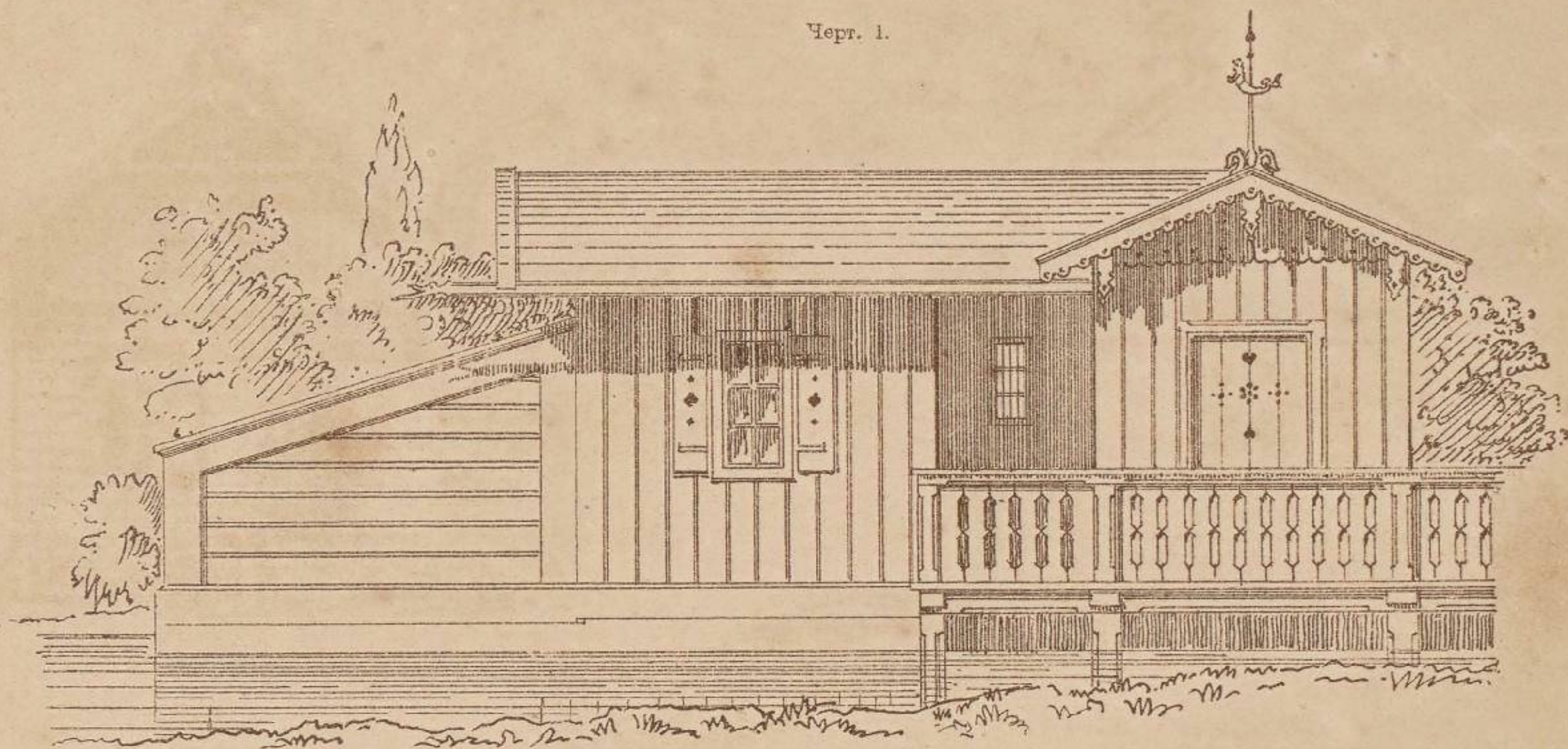

Масшт. для черт. 1. 0 1 2 3 4 5 6 7 8 9 10 Футъ.

Планъ купальни.

Черт. 2.

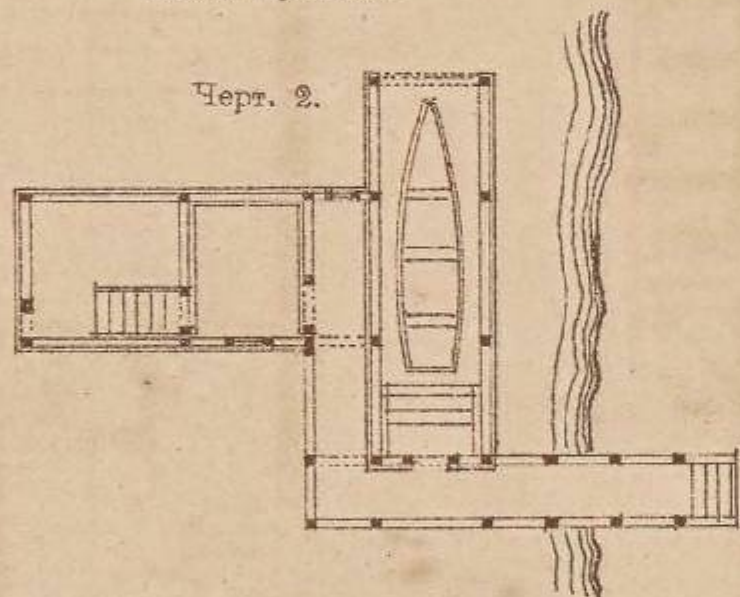

10 0 10 20 30 Футъ.

Масшт. для черт. 2 и 3.

Планъ палатки.

Черт. 3.

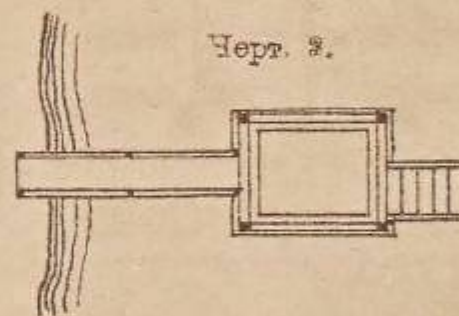

Палатка.

Черт. 4.

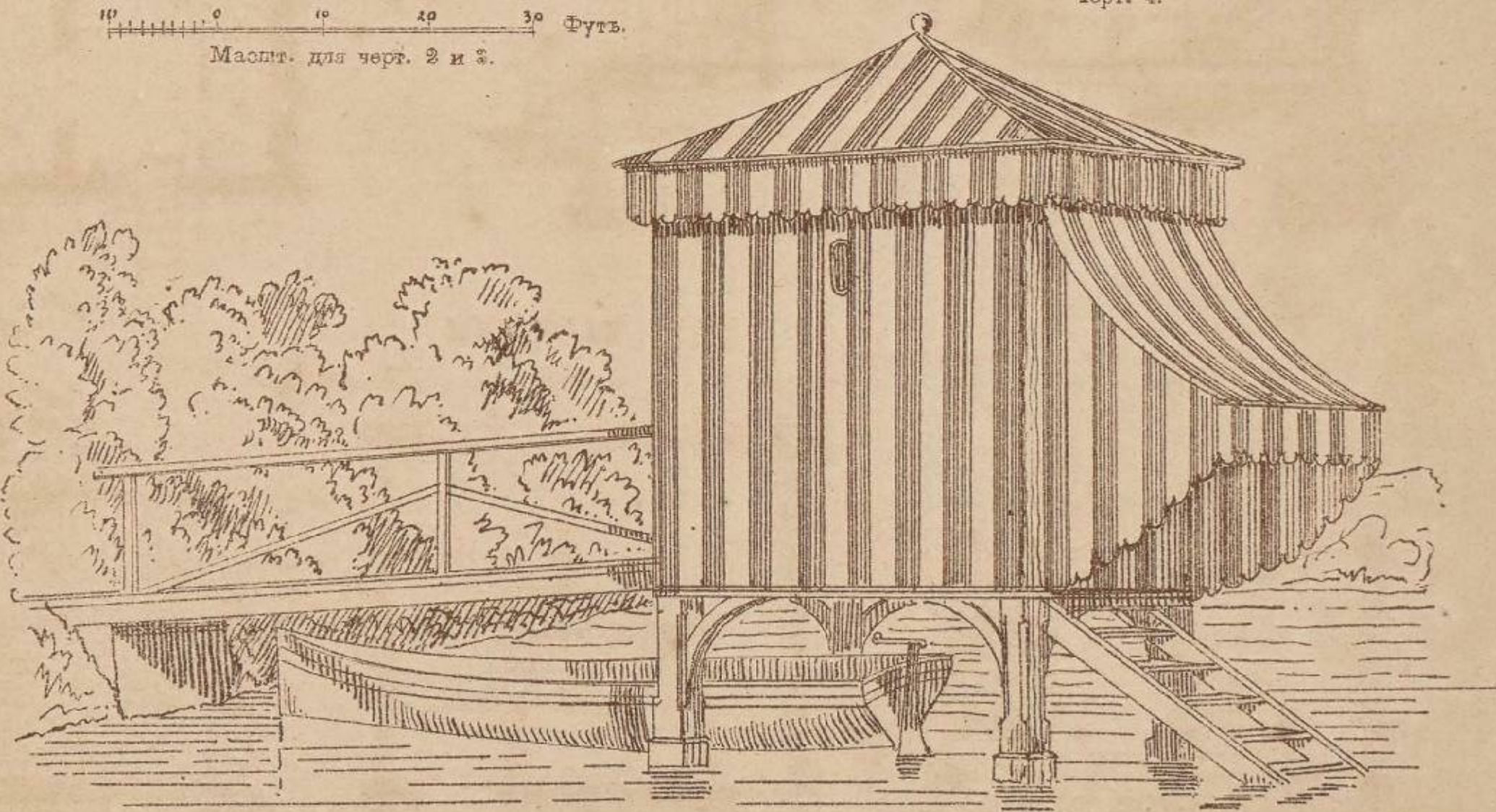

Фасад 1-й

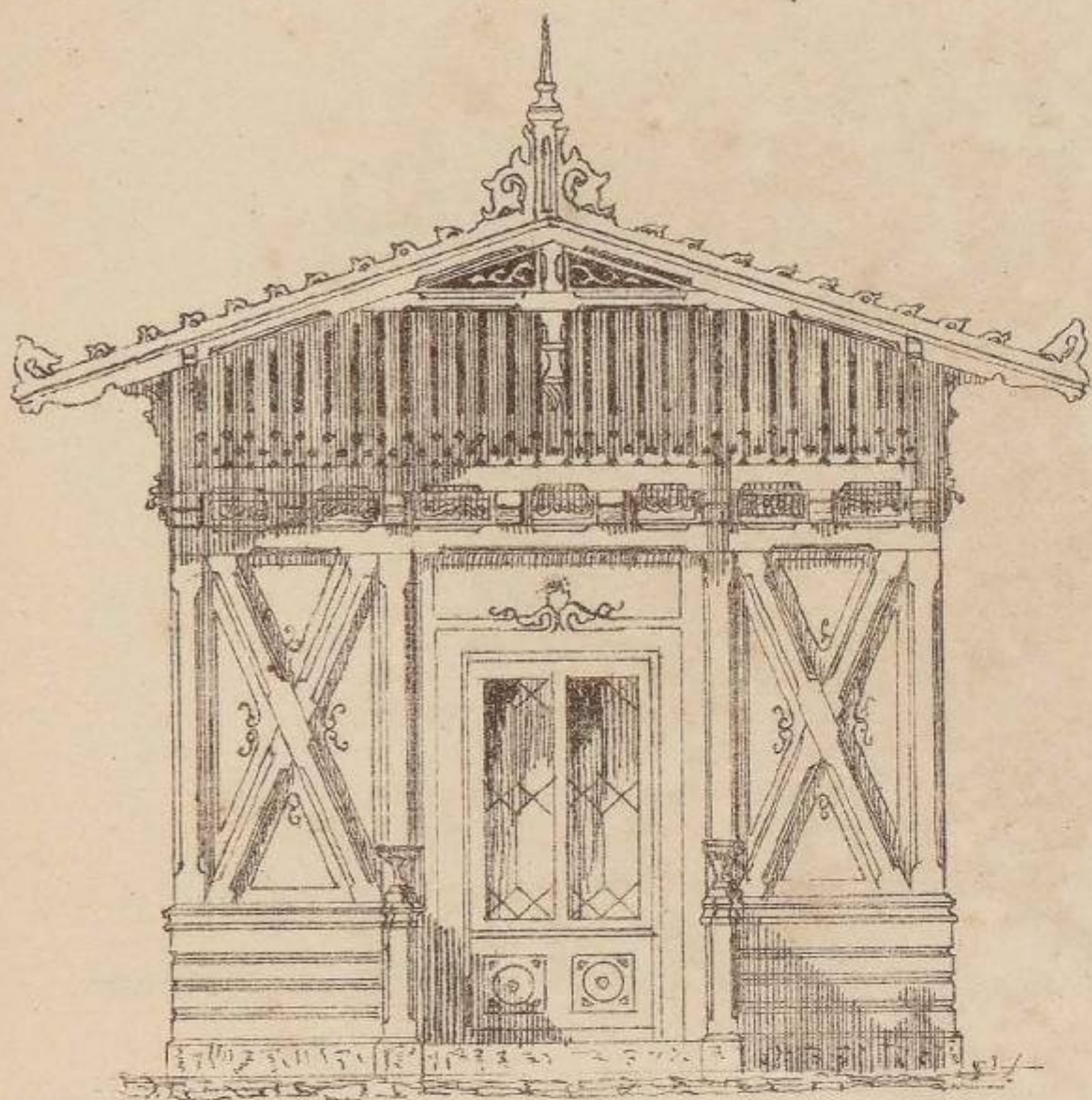

БЕСЕДКА

Фасад 2-й

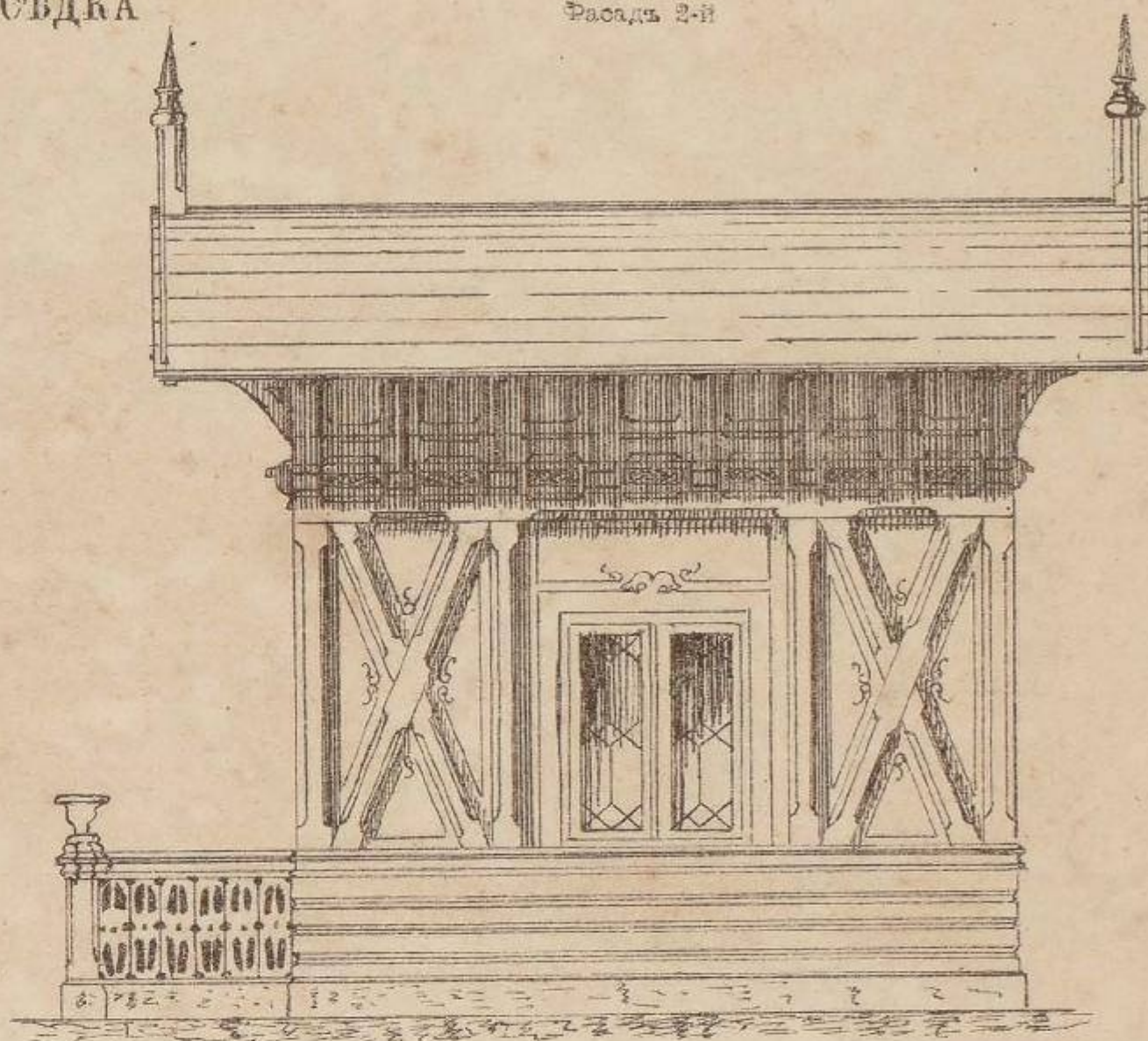

Детали

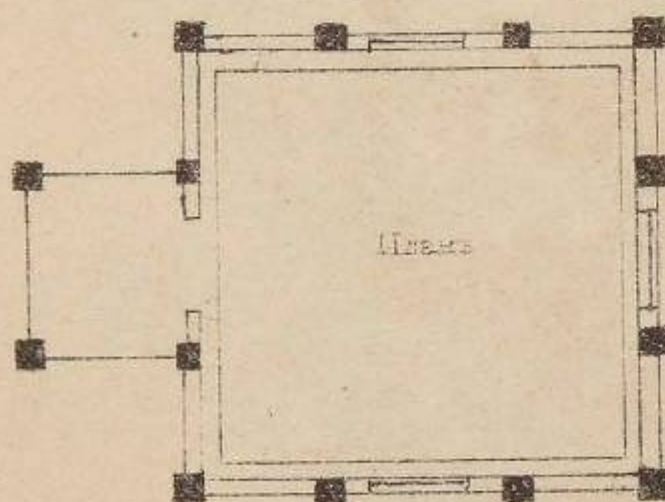
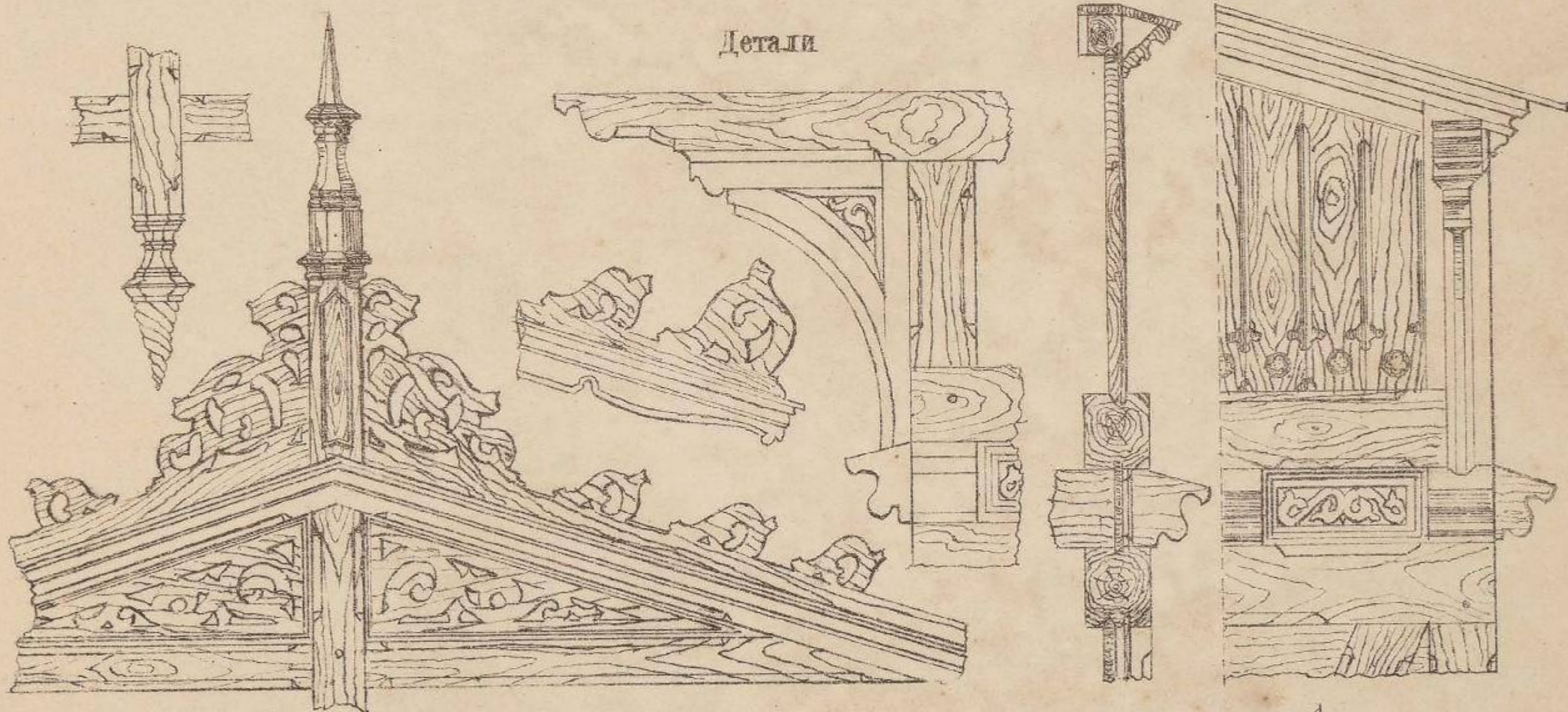

12 0 1 2 3 4 5 6 7 8
Масштаб для фасада
12 0 1 2 3 4 5 6 7 8
Масштаб для деталей

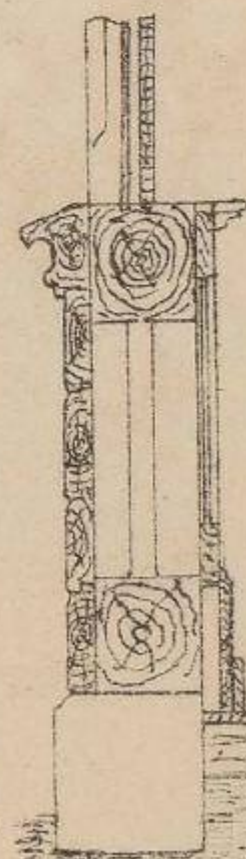
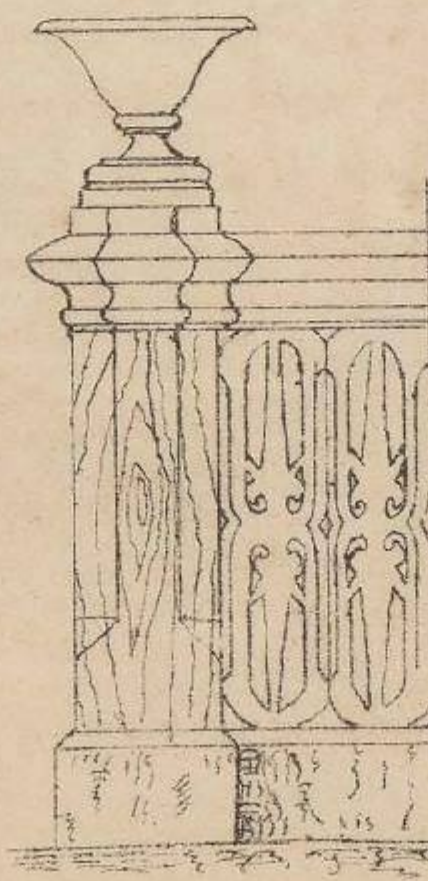

БЕСѢДКА

Возовый фасадъ

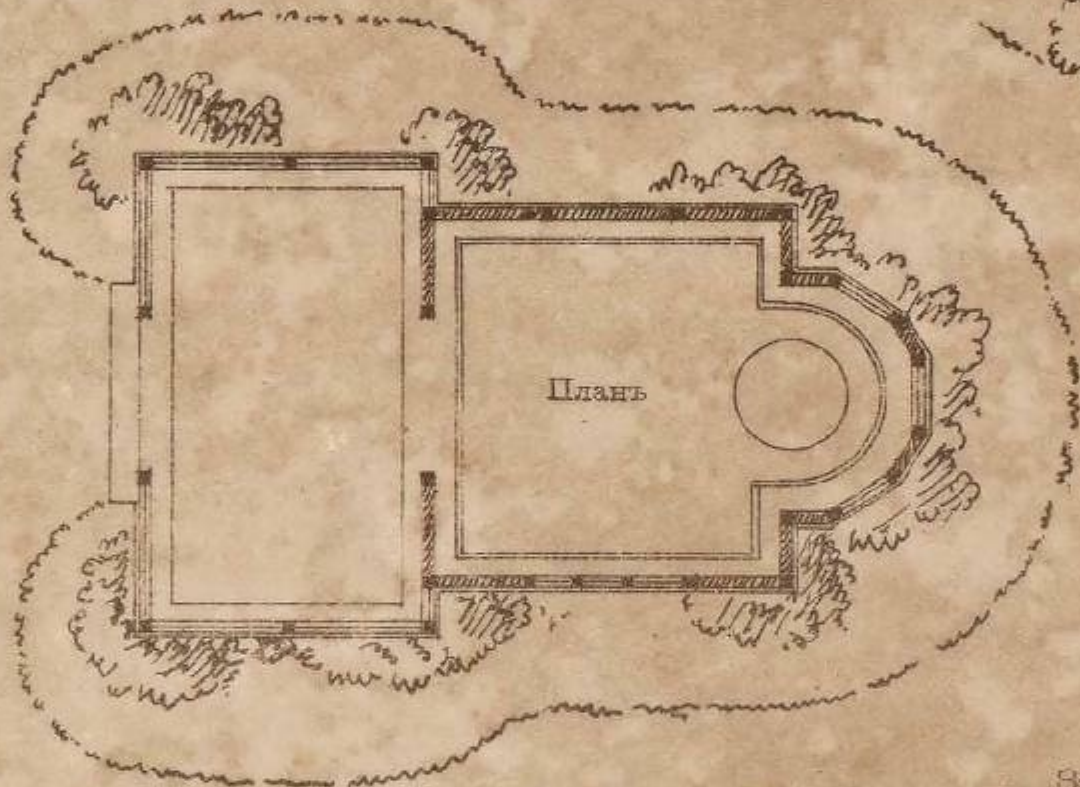
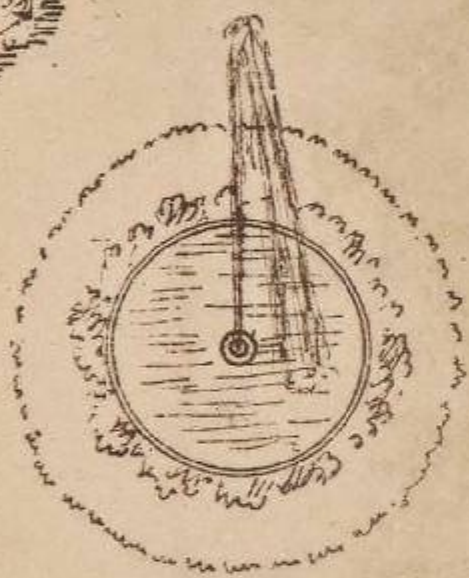
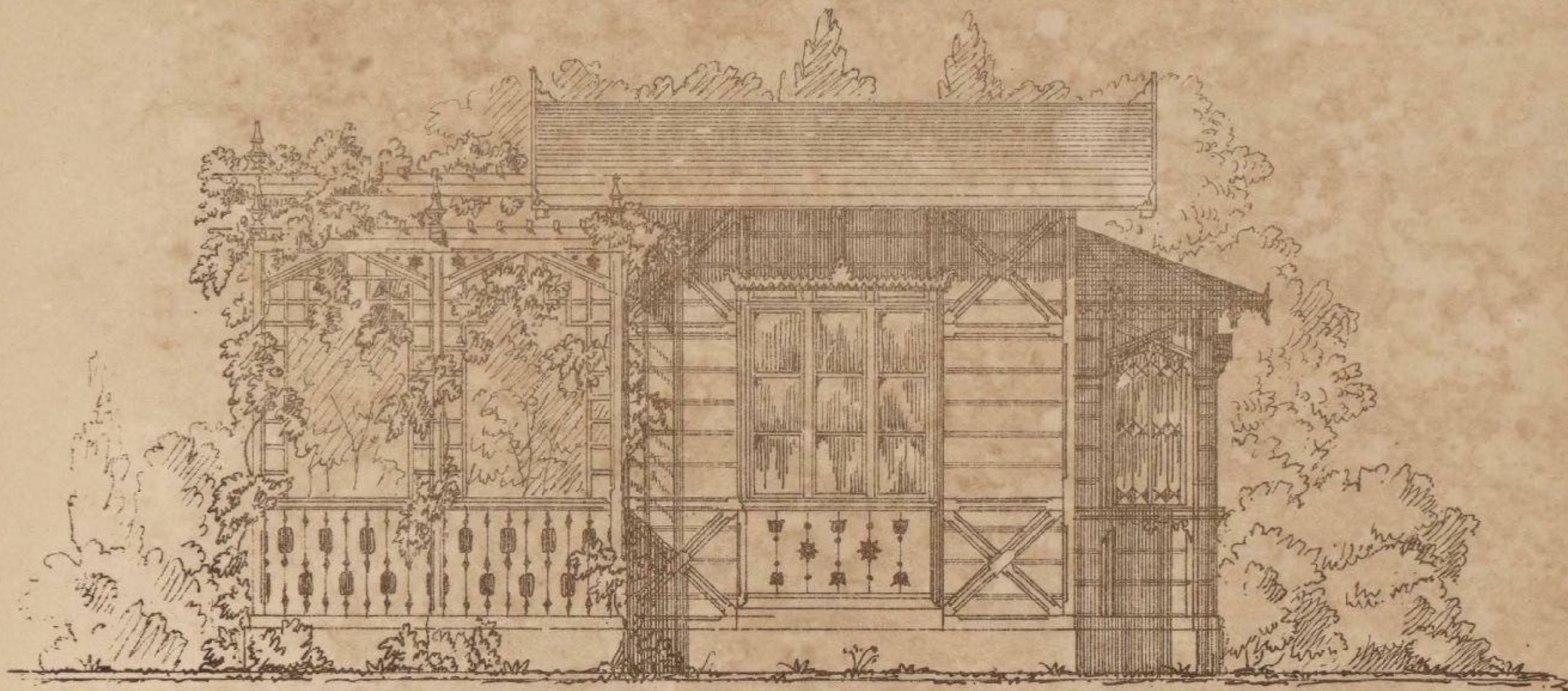

Передний фасадъ

Задний фасадъ

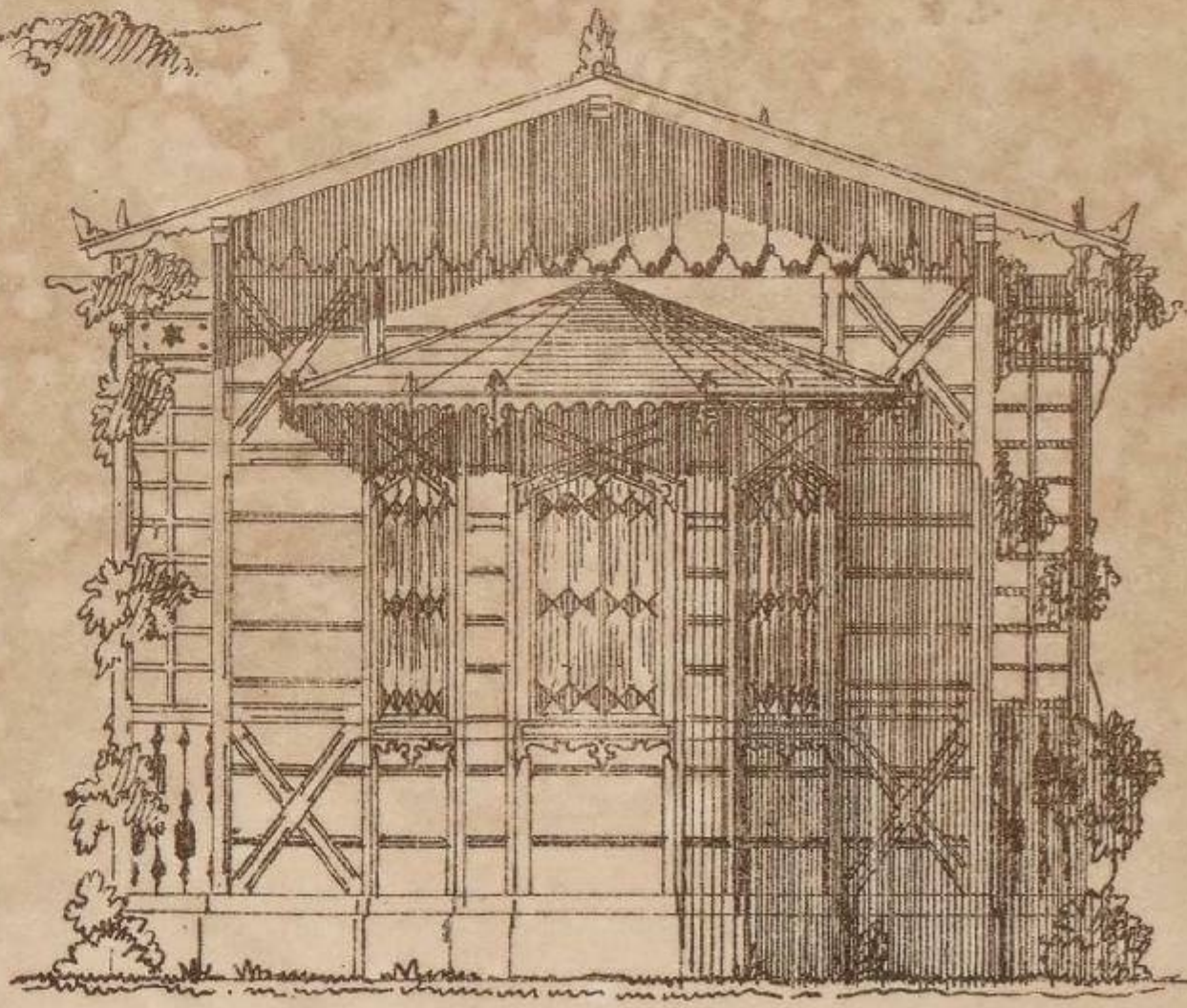
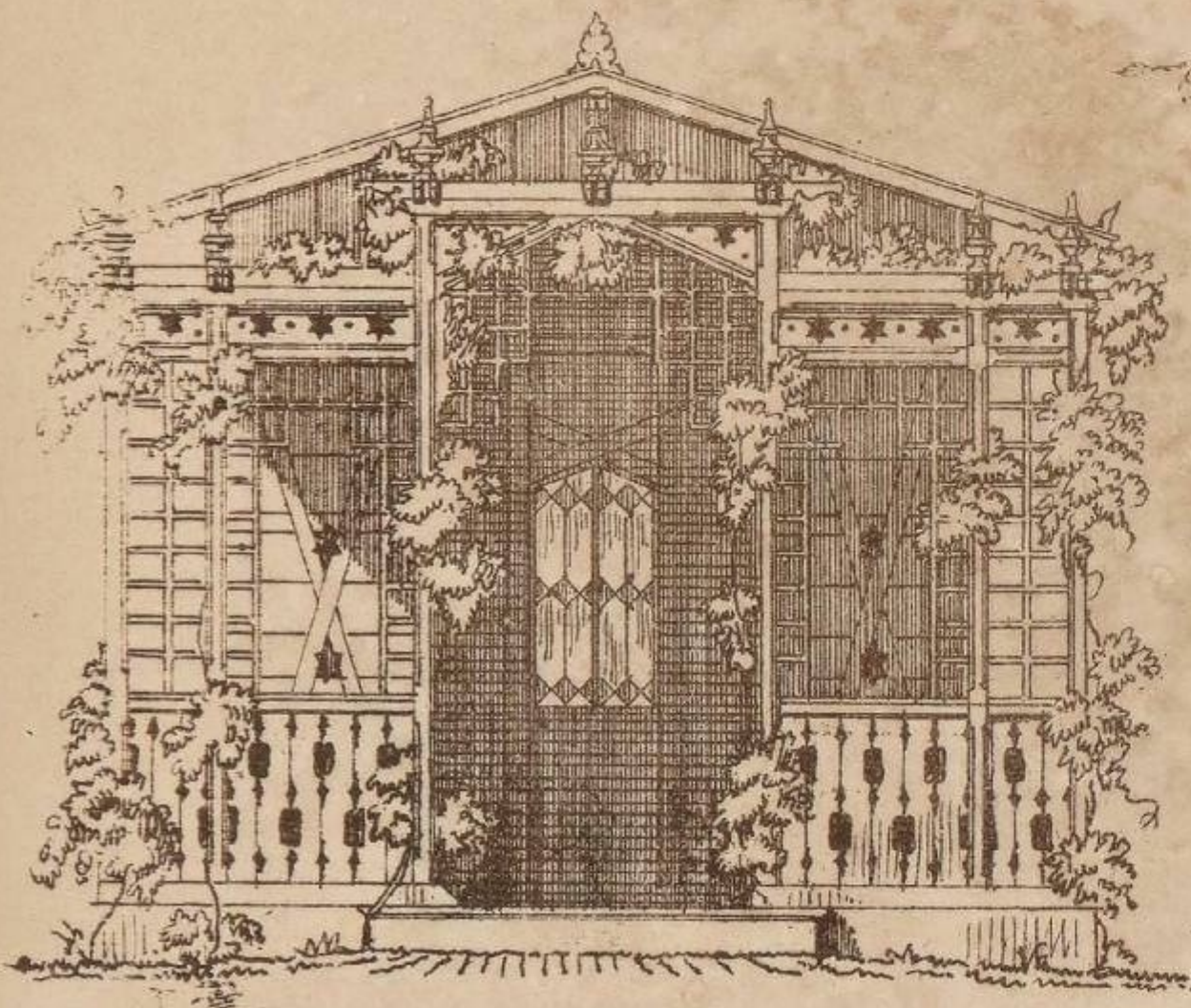

Масшт. для фасадовъ.

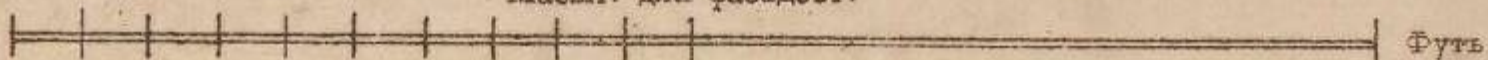

Масшт. для плана.

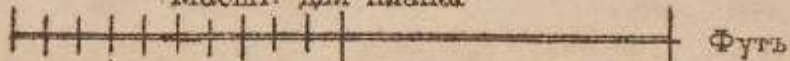

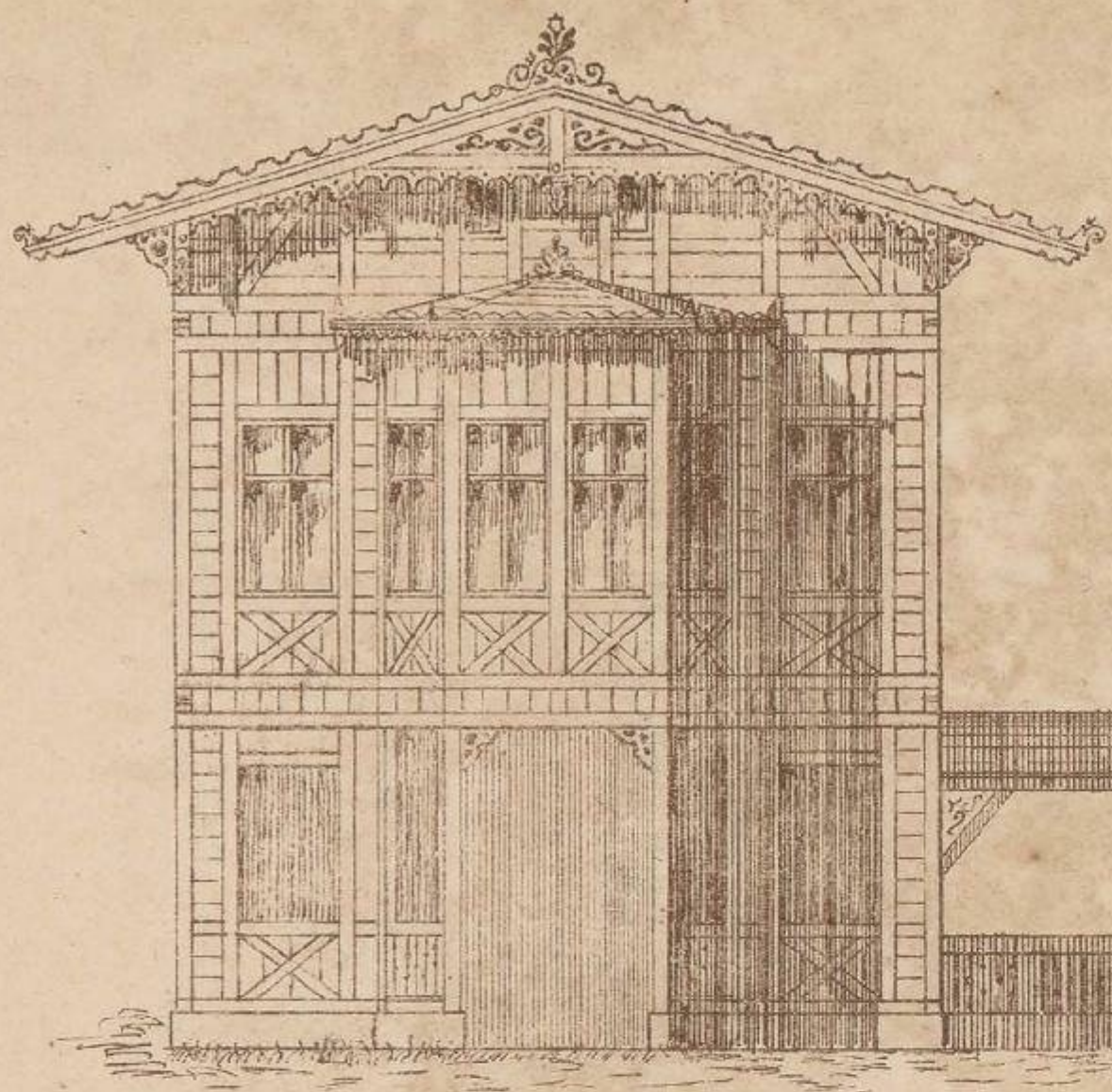

КЕГЛИ и БИЛЬЯРДНАЯ

Фасадъ

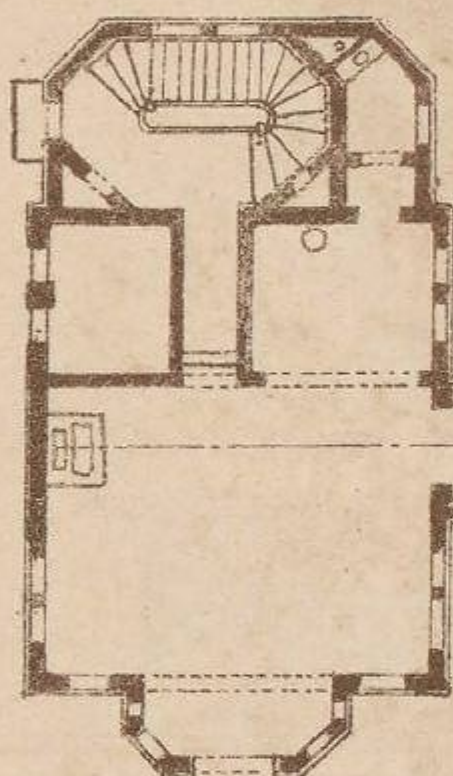
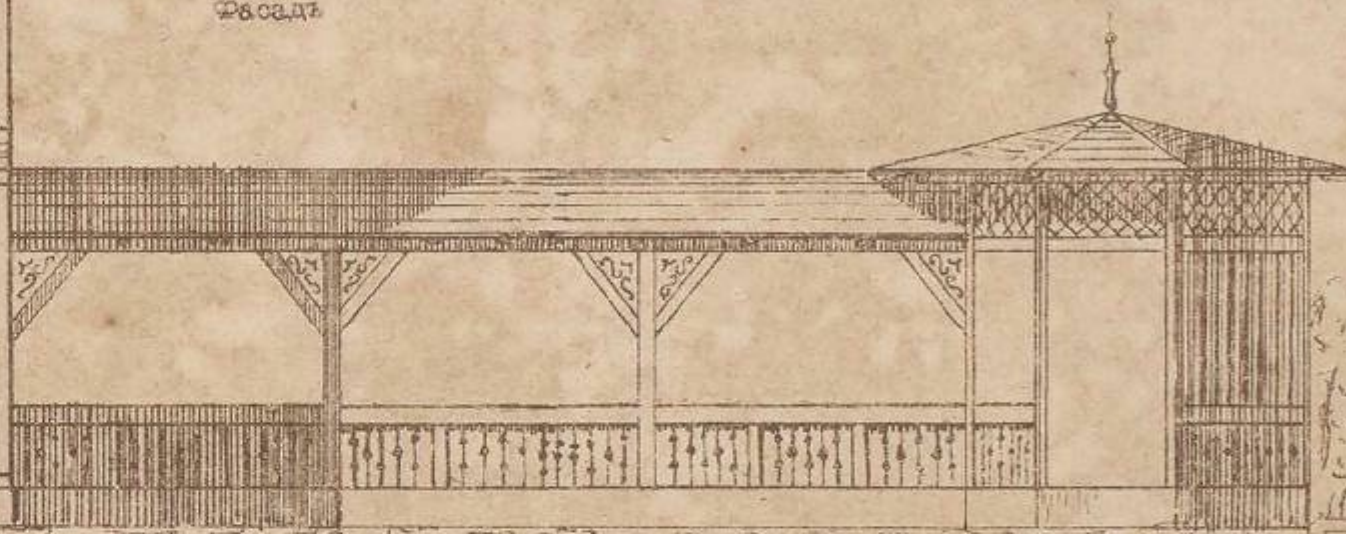

Нижний этажъ

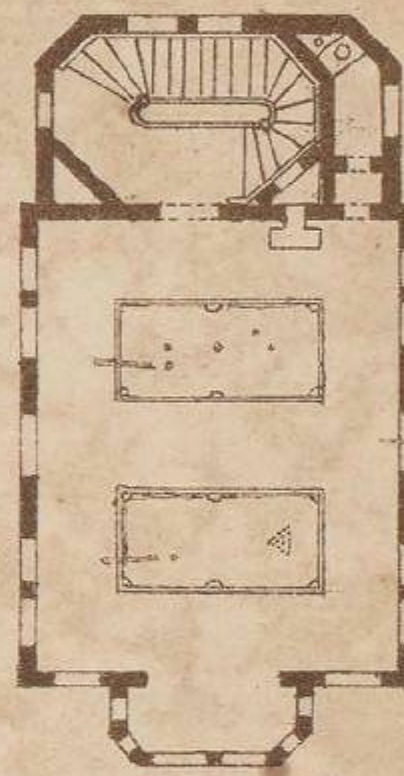
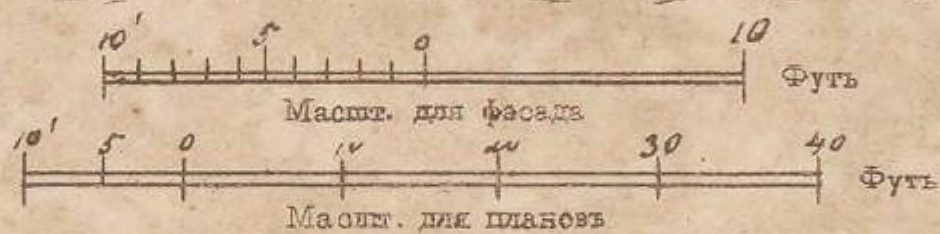

Верхний этажъ

БЕСѢДКА

Фасадъ



Деталь скамейки



Деталь бруствера



Планъ

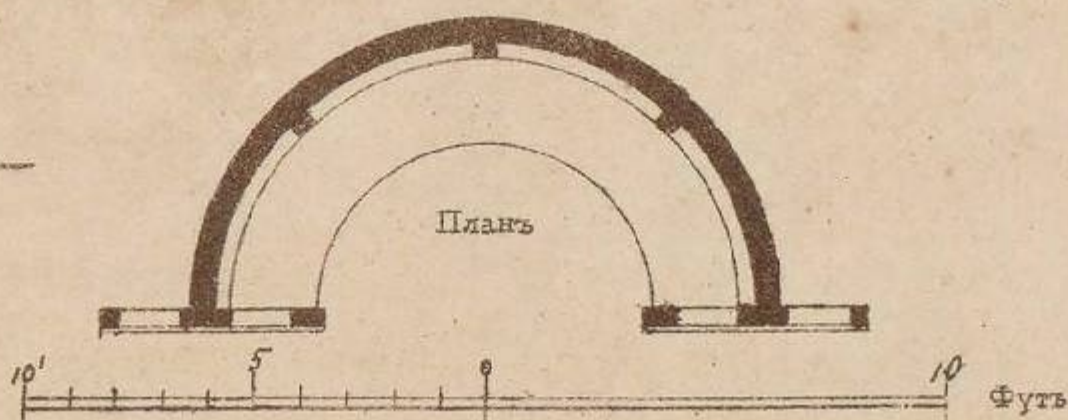

ГОЛУБЯТНЯ

БЕСѢДКА

Черт. 1-й

Фасадъ

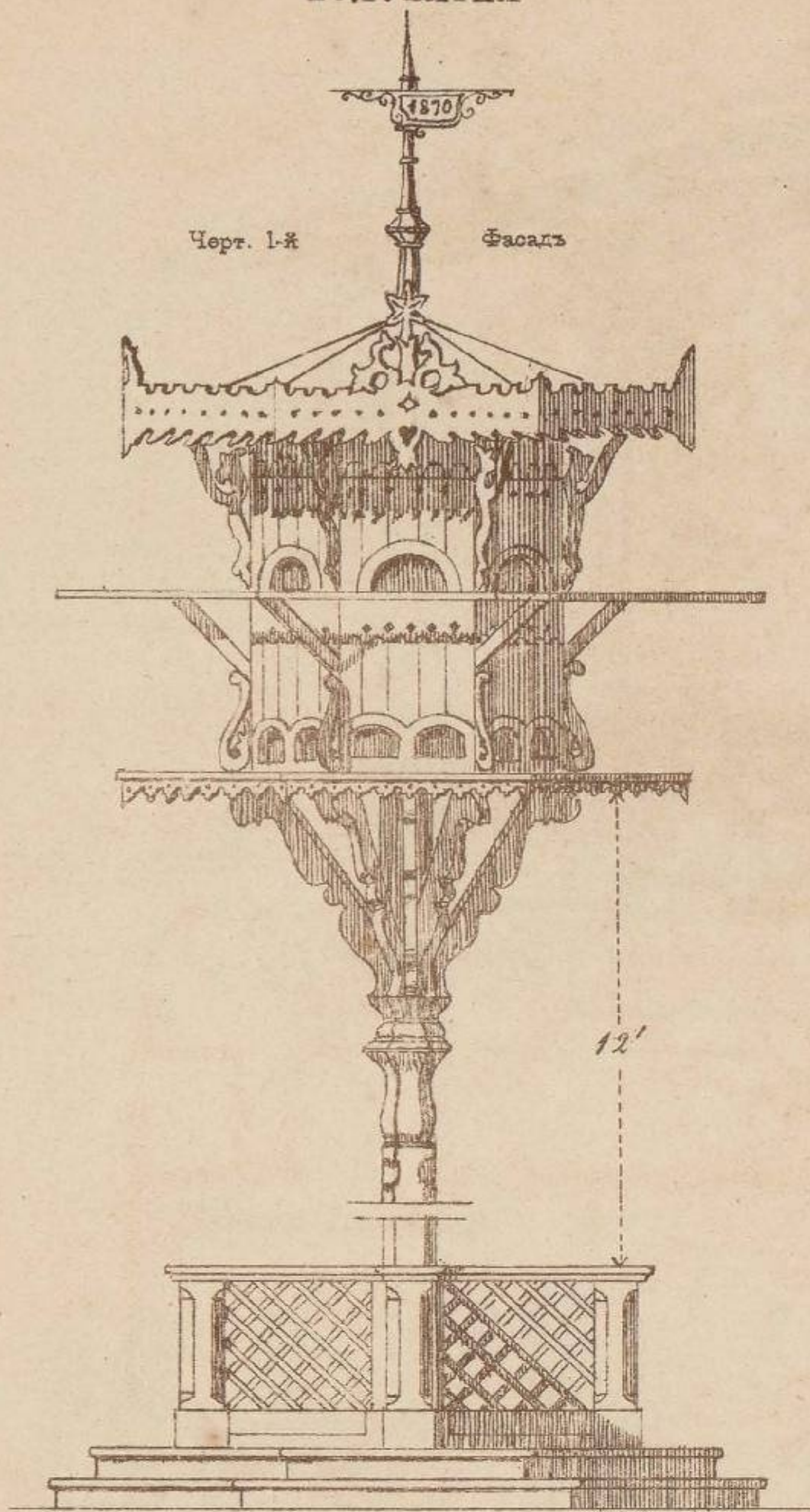

Нижний планъ

Черт. 3-й

Верхний планъ

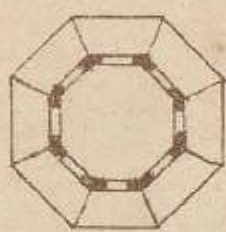
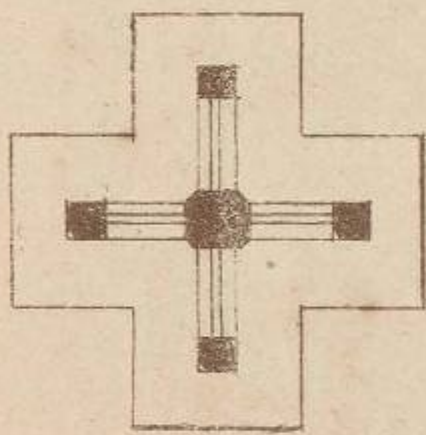

Черт. 2-й

Фасадъ

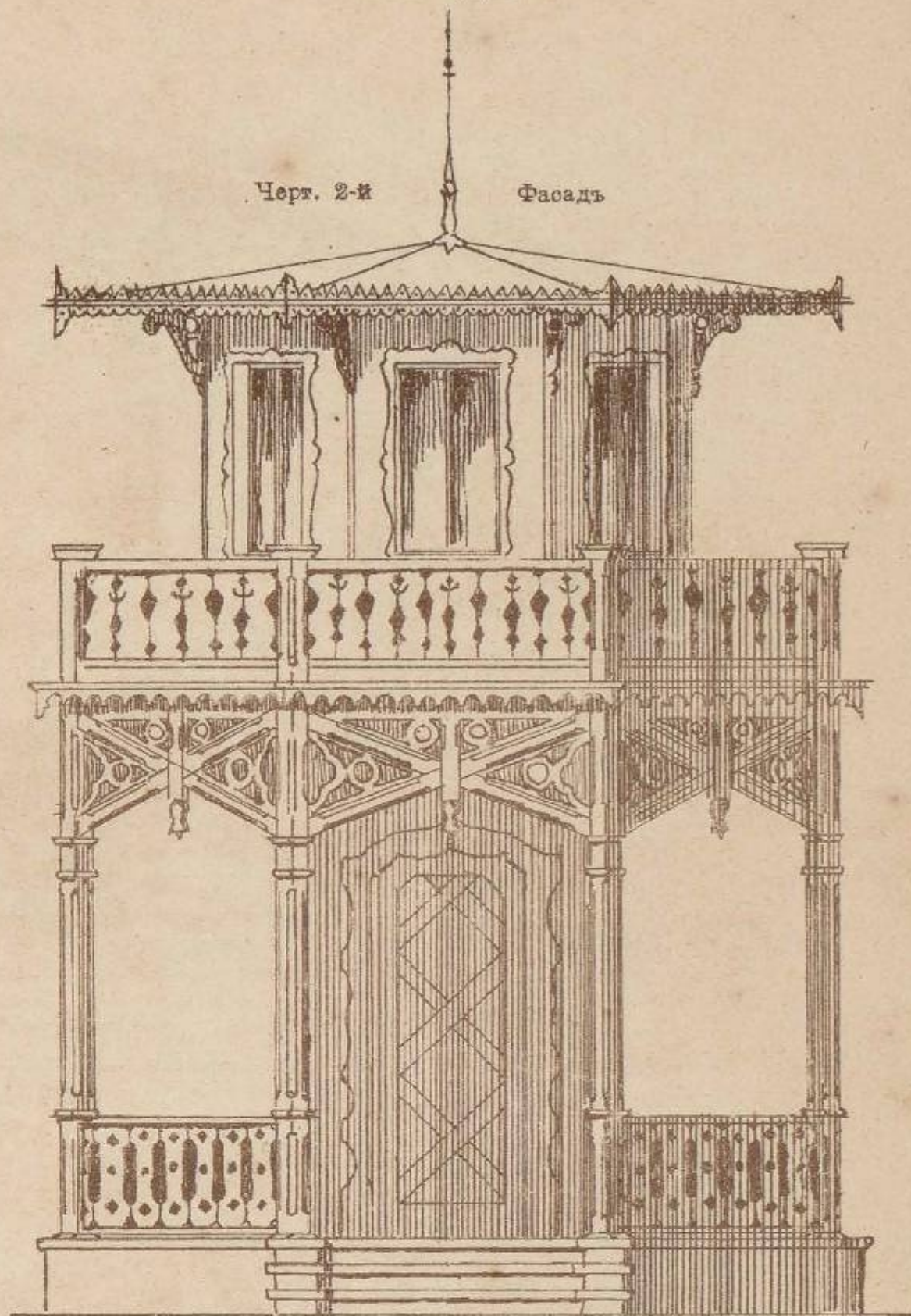

Нижний планъ

Верхний планъ

Черт. 4-й

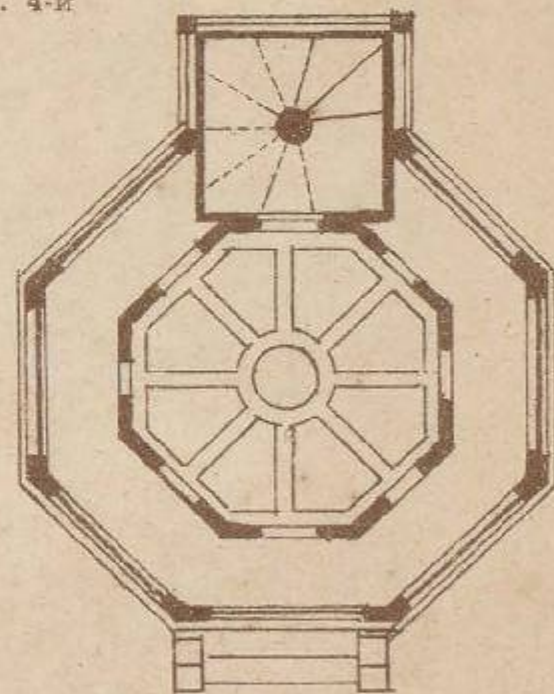
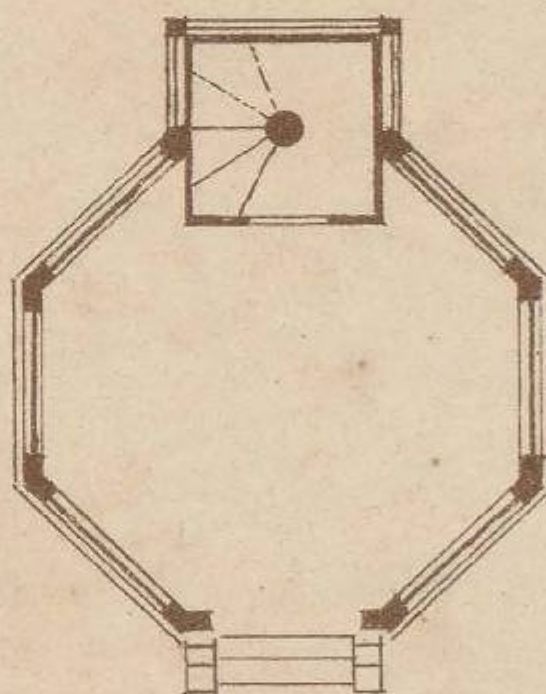

Детали

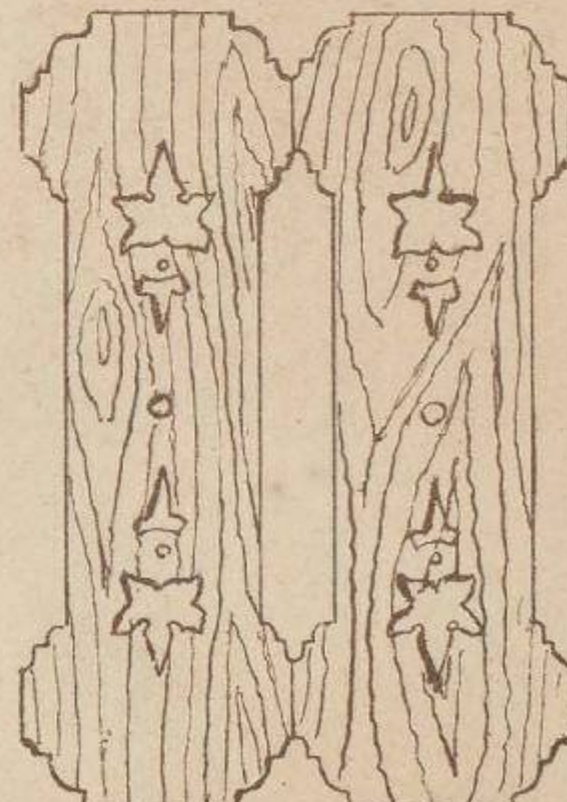
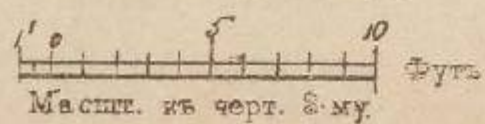
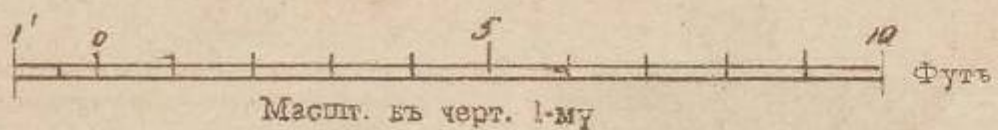

БЕСѢДКА

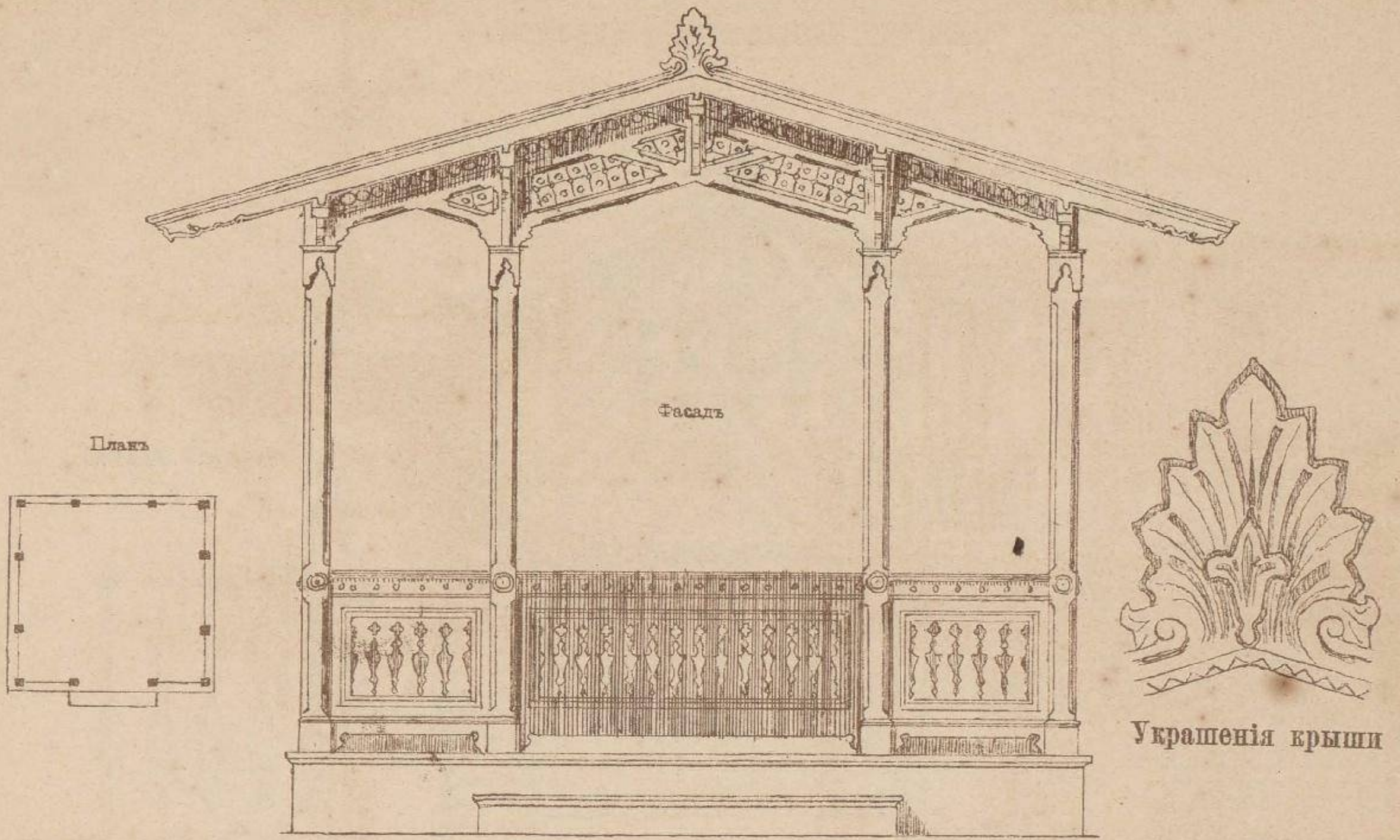

Детали бруствера

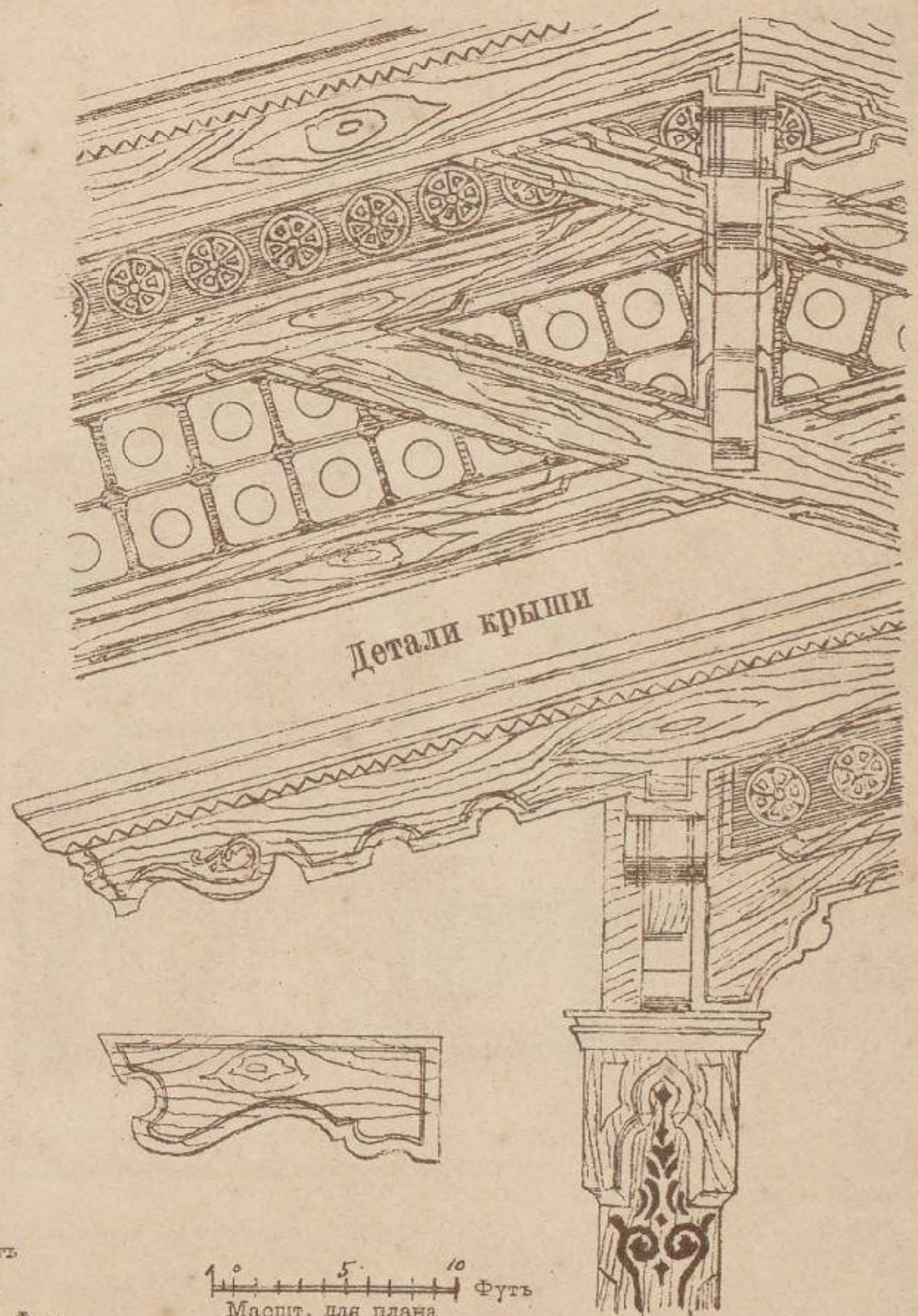
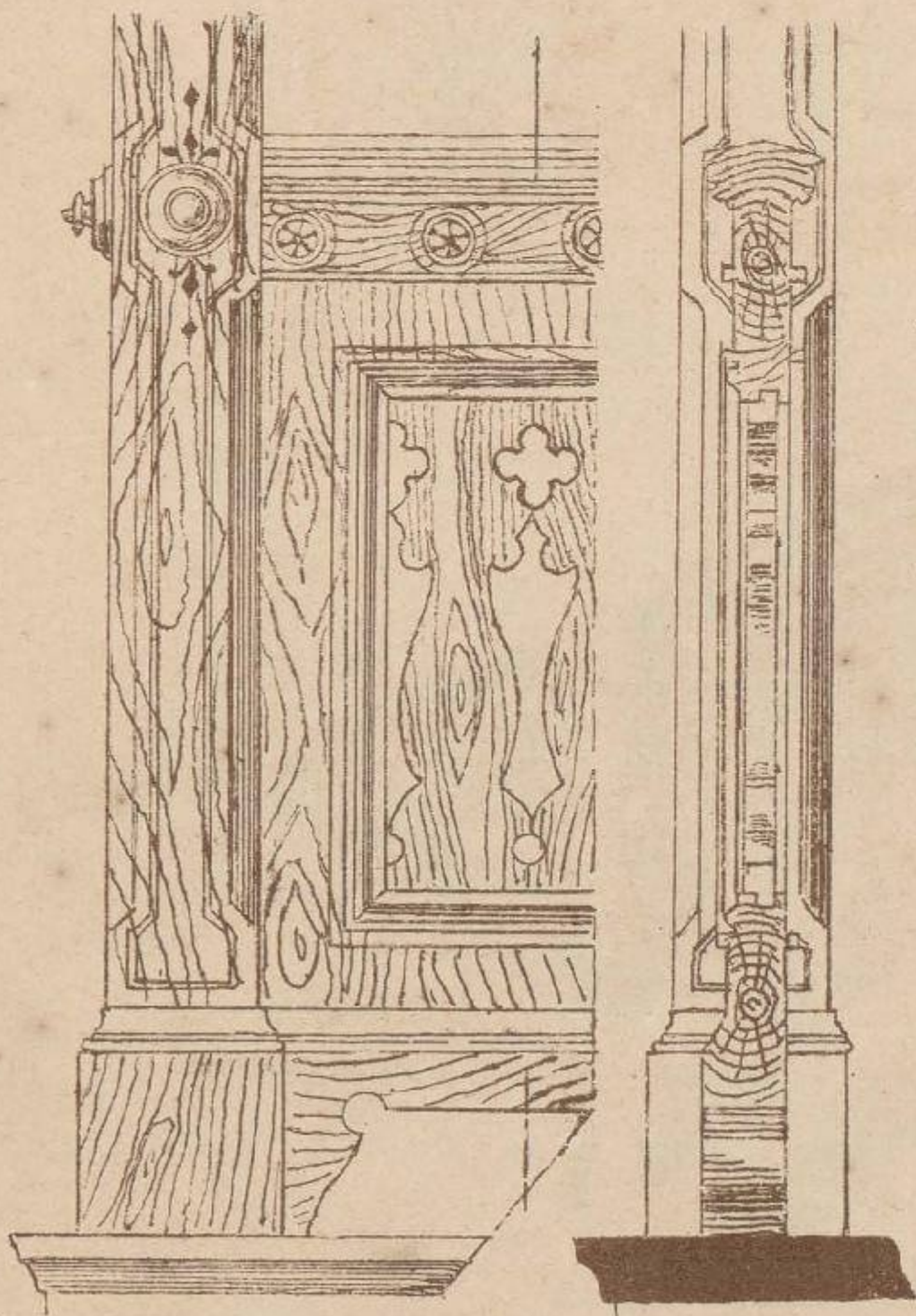

ПАВИЛЬОНЪ и ДЕТАЛЬНЫЕ ЧЕРТЕЖИ

Фасадъ

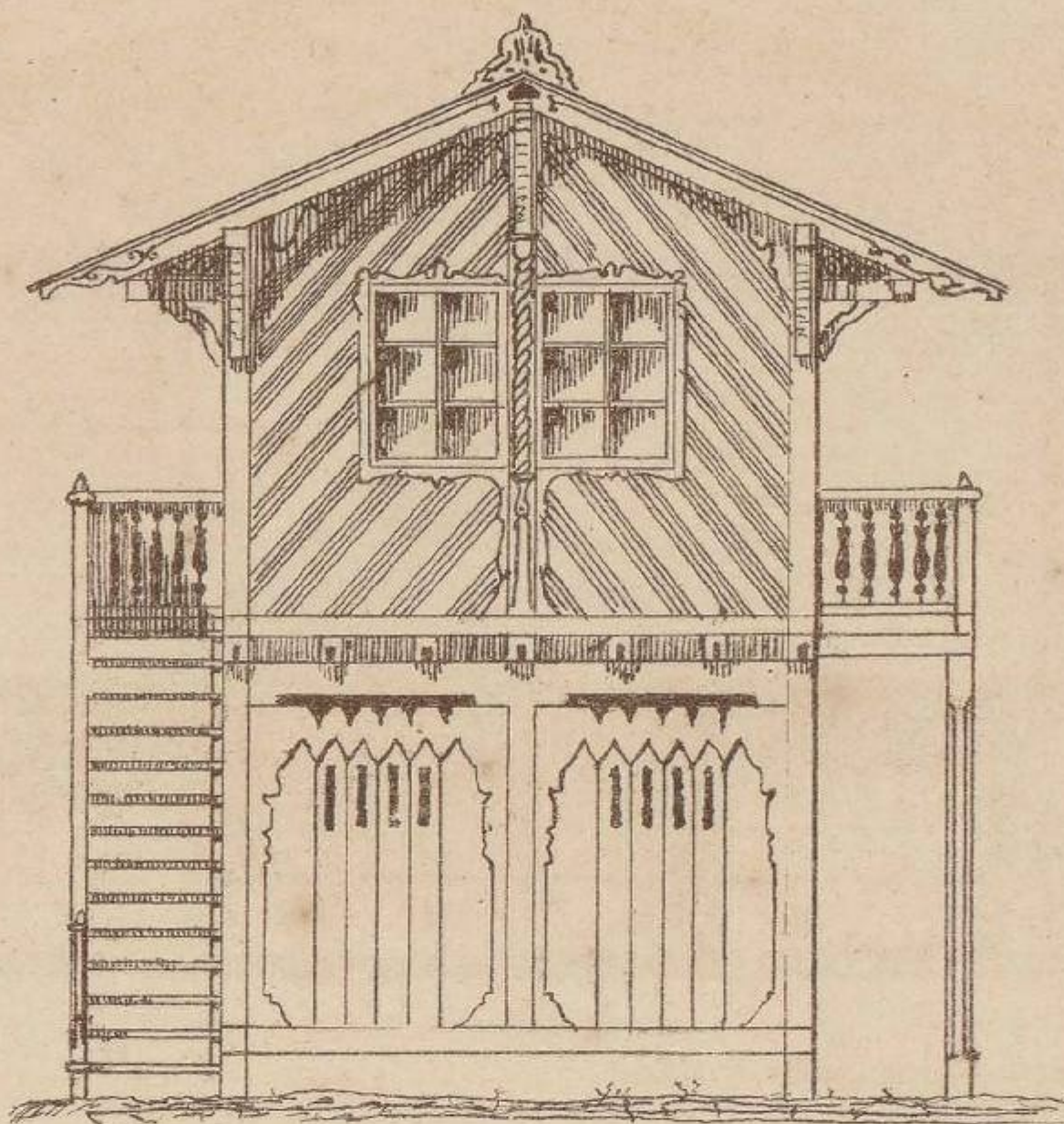

Деталь балкона

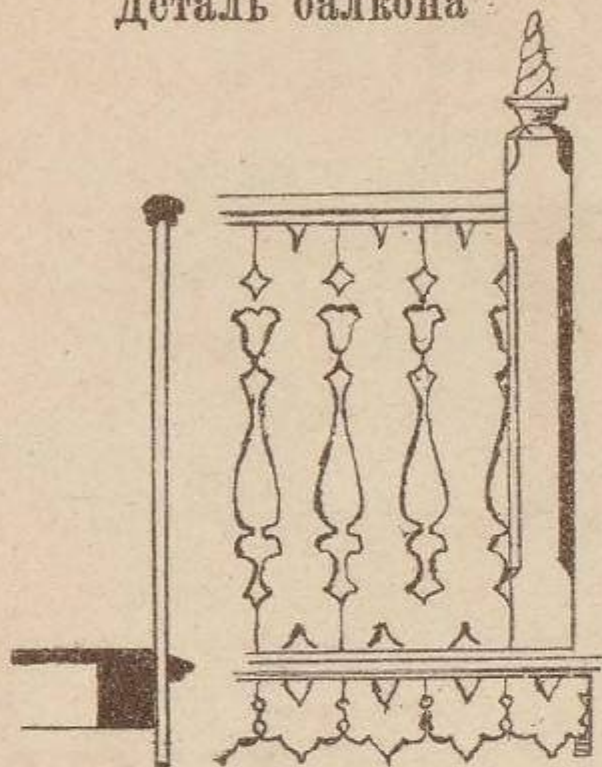

Деталь балкона

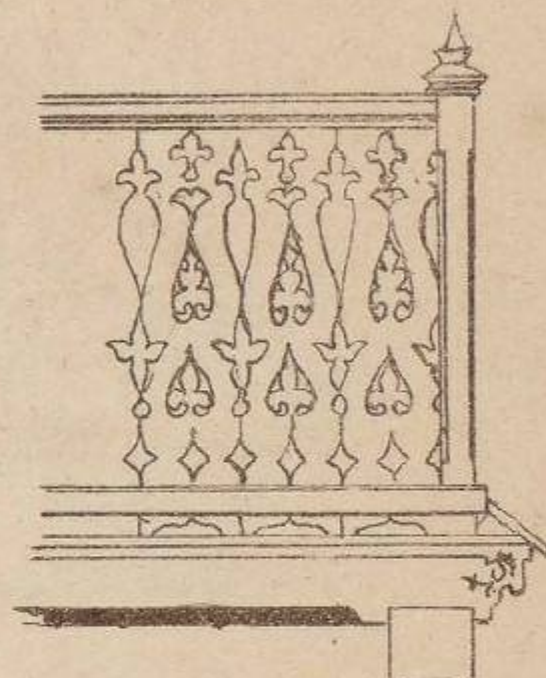

Украшение крыши

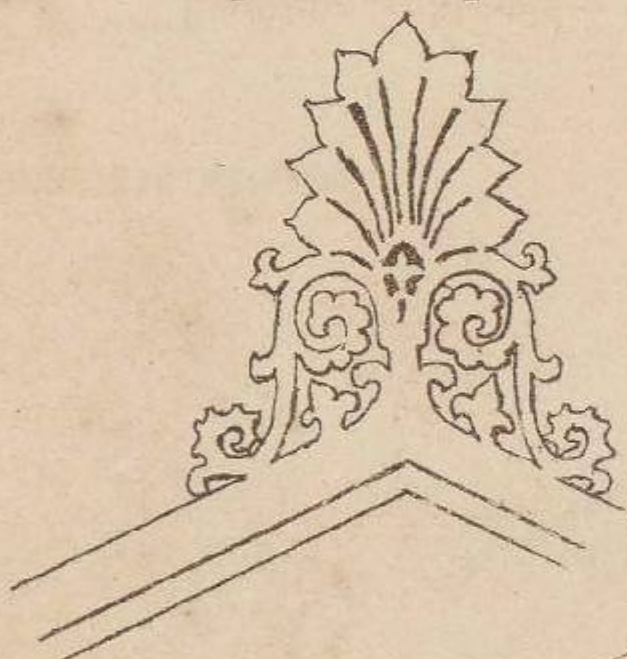

Планъ 1-й

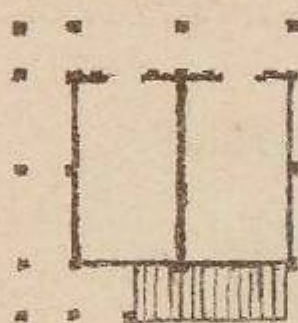

Детали павильона



Планъ 2-й

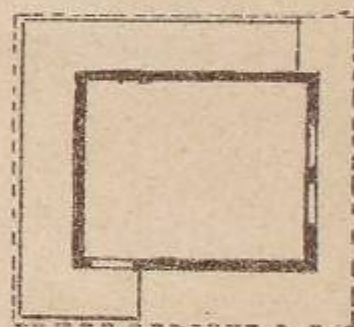

Детали бруствера

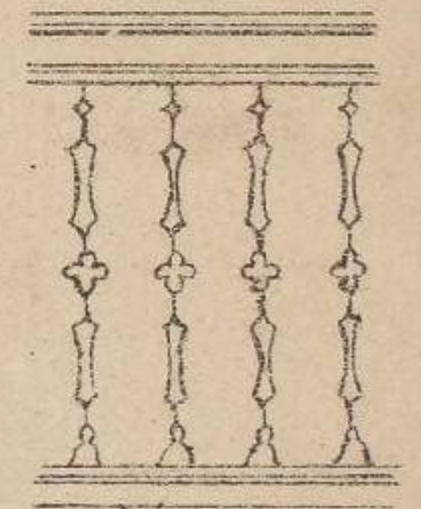
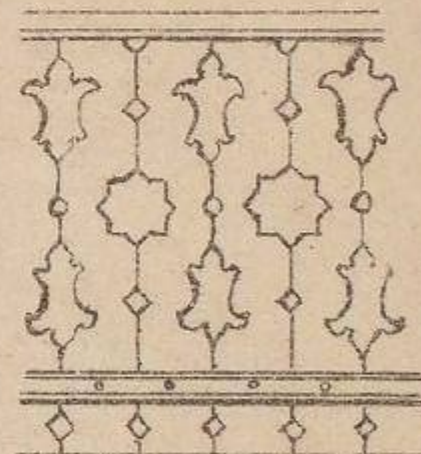

Масшт. для фасада

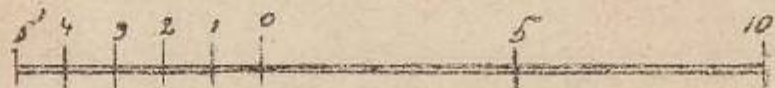

Футъ

Масшт. для плановъ

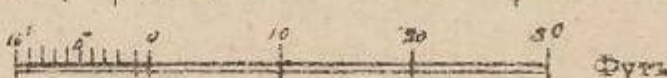

Футъ

Масшт. для деталей

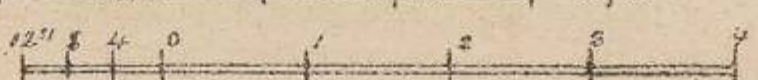

Футъ

ДОМЪ ЛѢСНОЙ СТРАЖИ

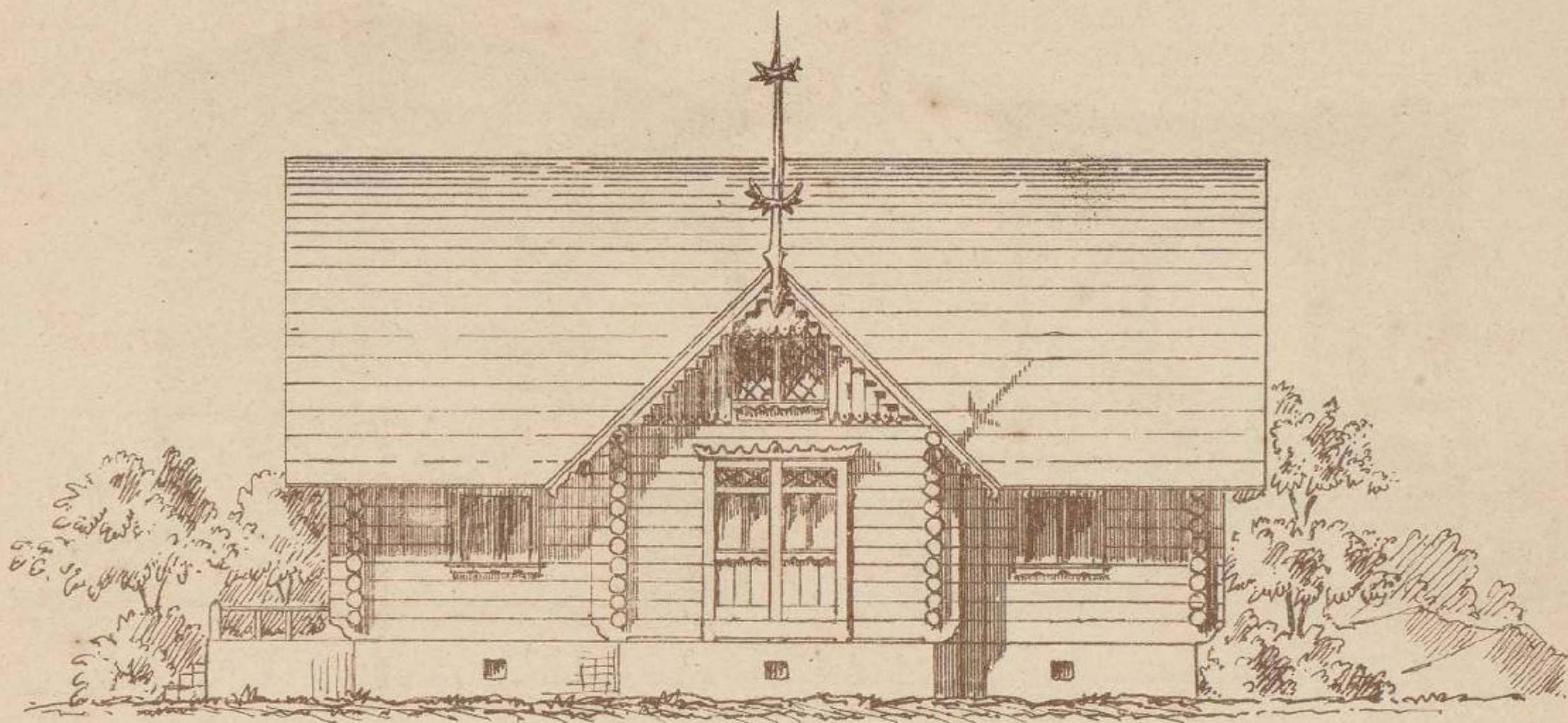

Планъ

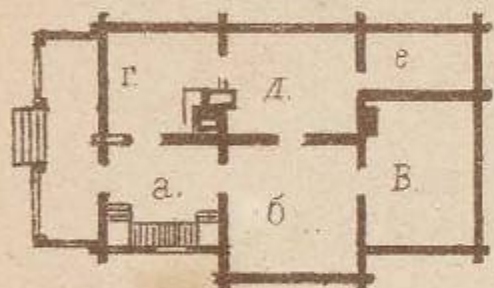

- а. Сѣни
- б. Изба
- в. Спальня
- г. Кухня
- д. Для прислуги
- е. Кладовая



БЕСѢДКА

Украшение крыши

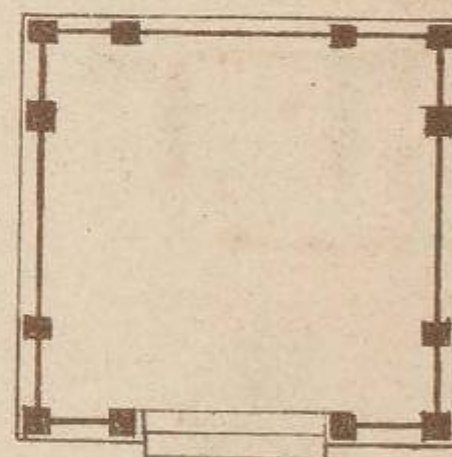
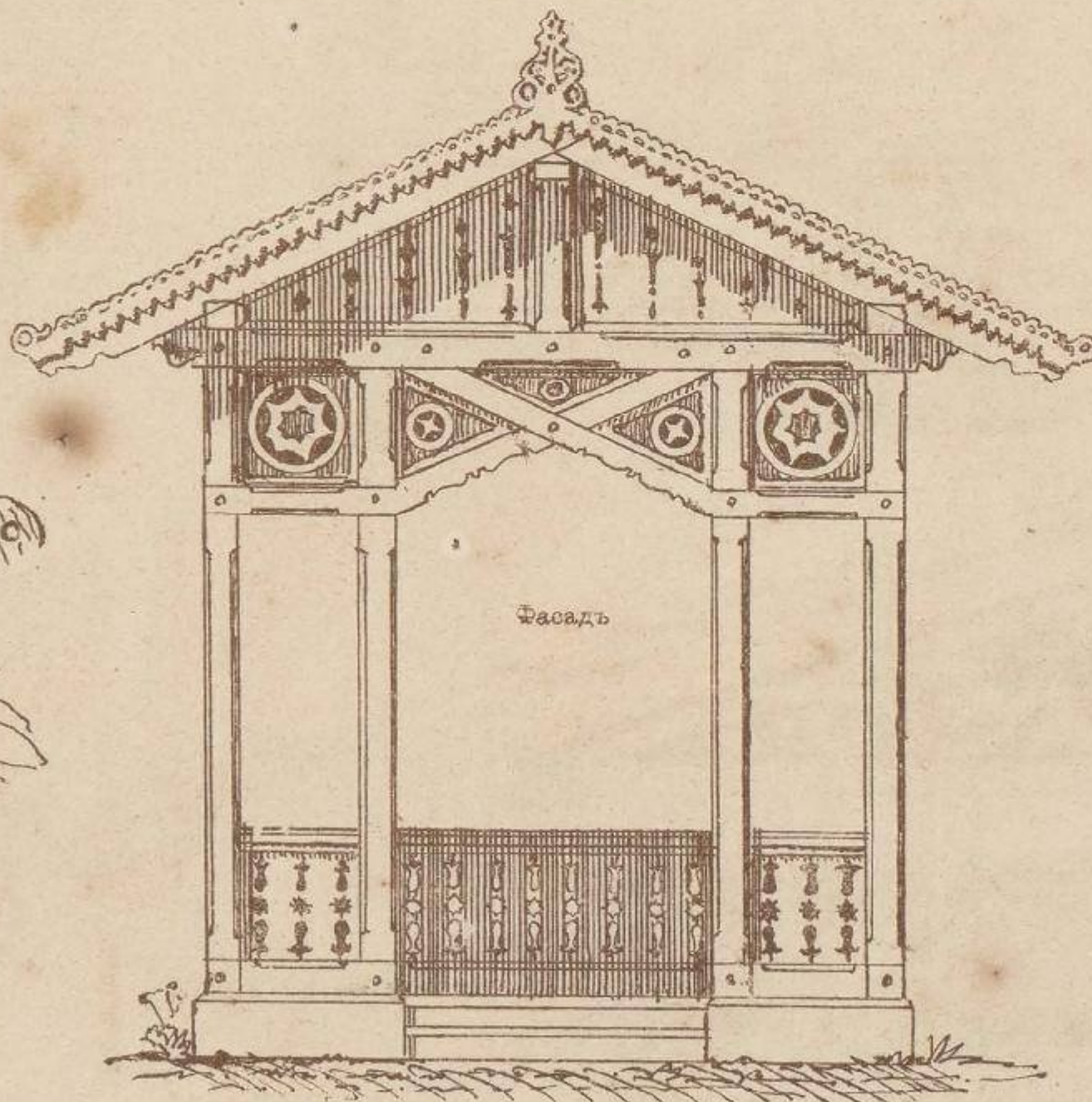

Деталь брусвера

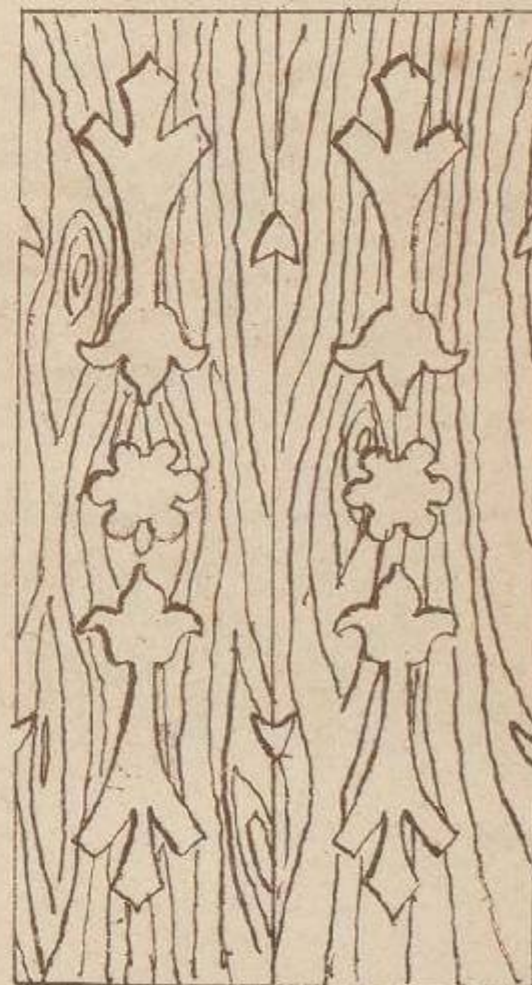

БЕСѢДКА

1-й фасадъ

2-й фасадъ

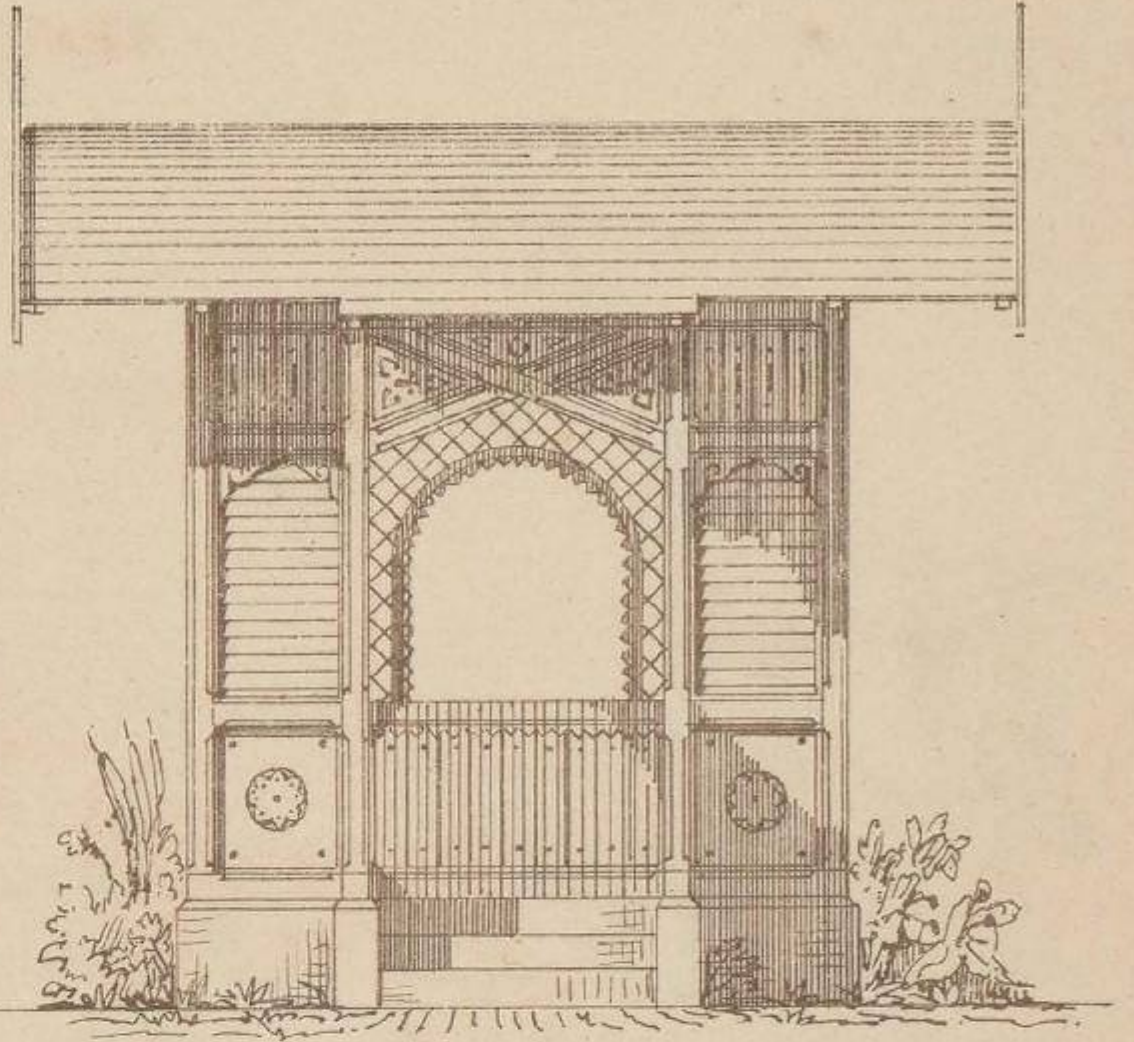
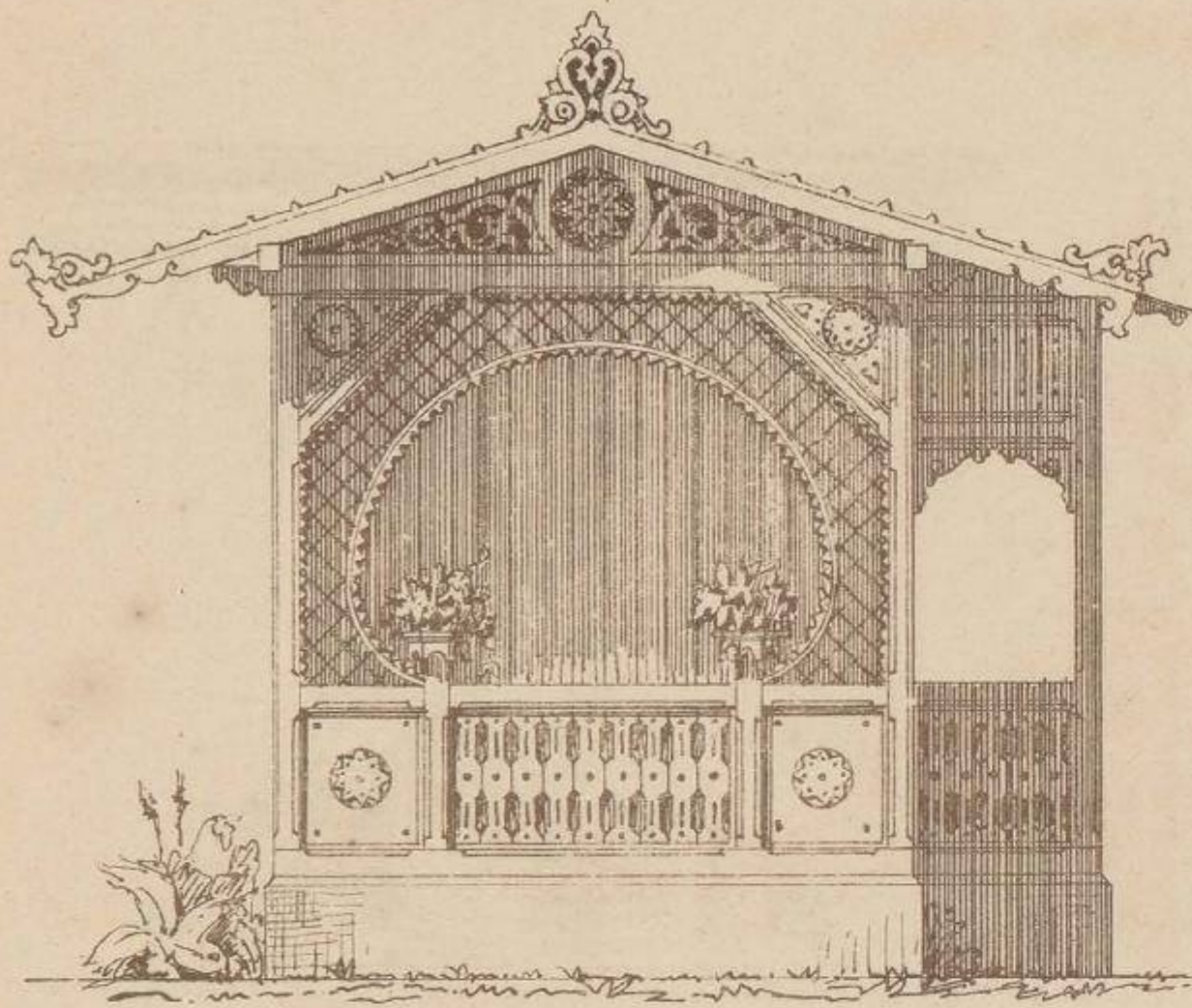

Масшт. для фасадовъ и разрѣза

Масшт. для плана

Разрѣзъ по АВ

Планъ

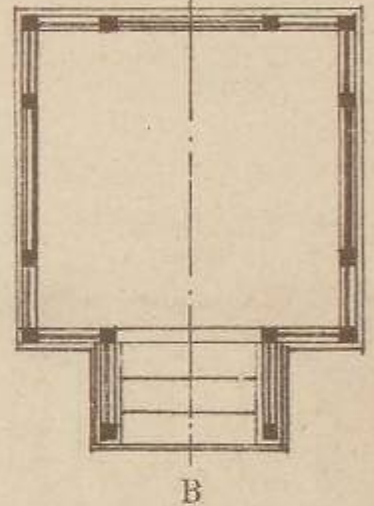

Детали
стѣны и бруствера

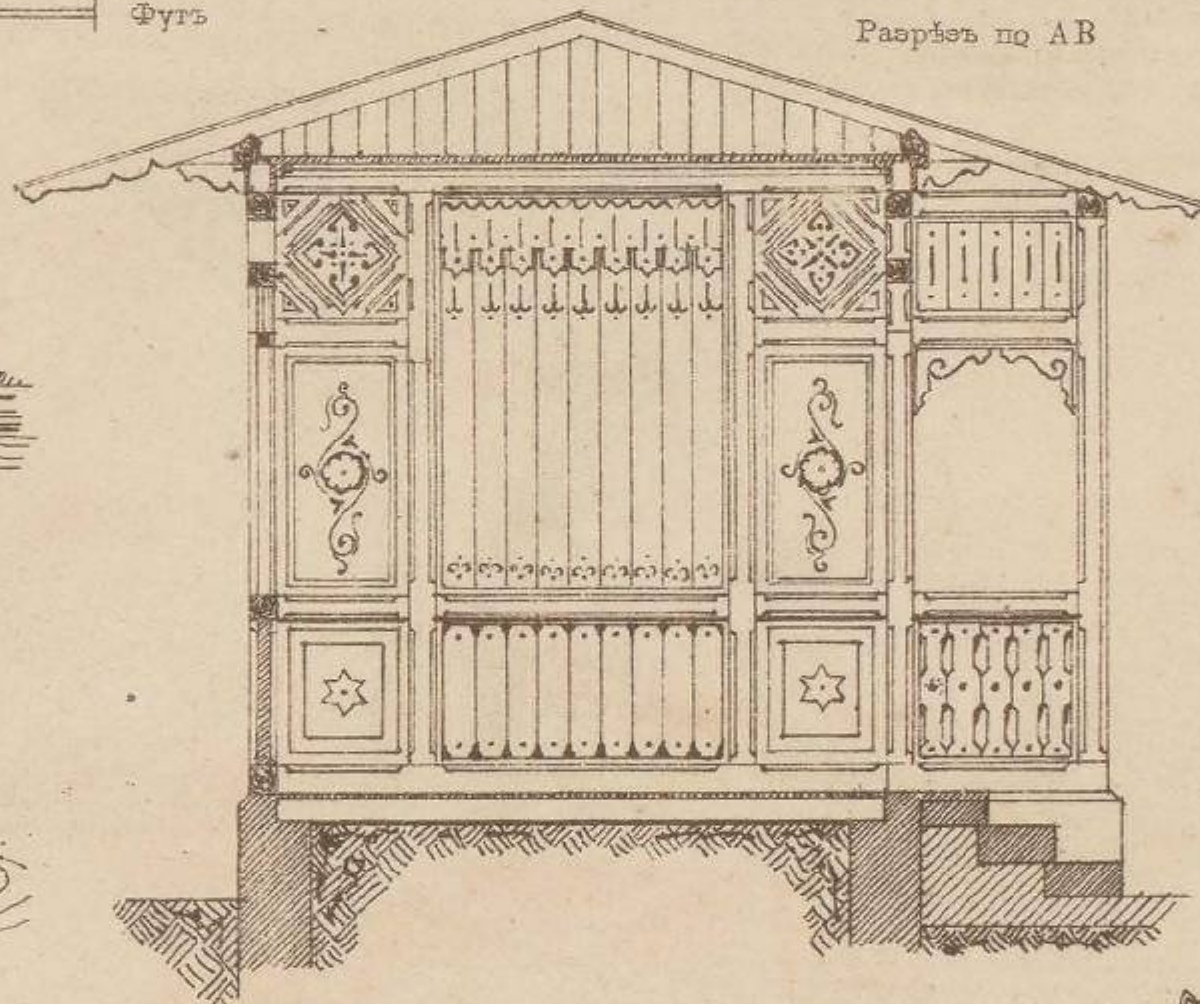
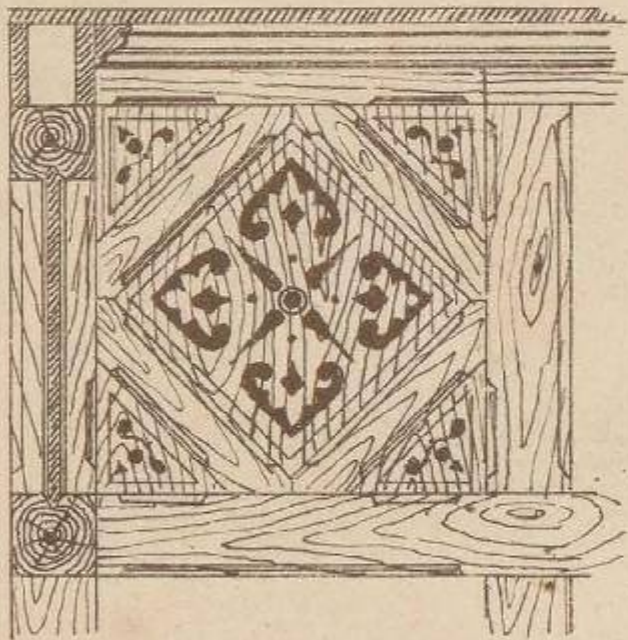

Деталь крыши

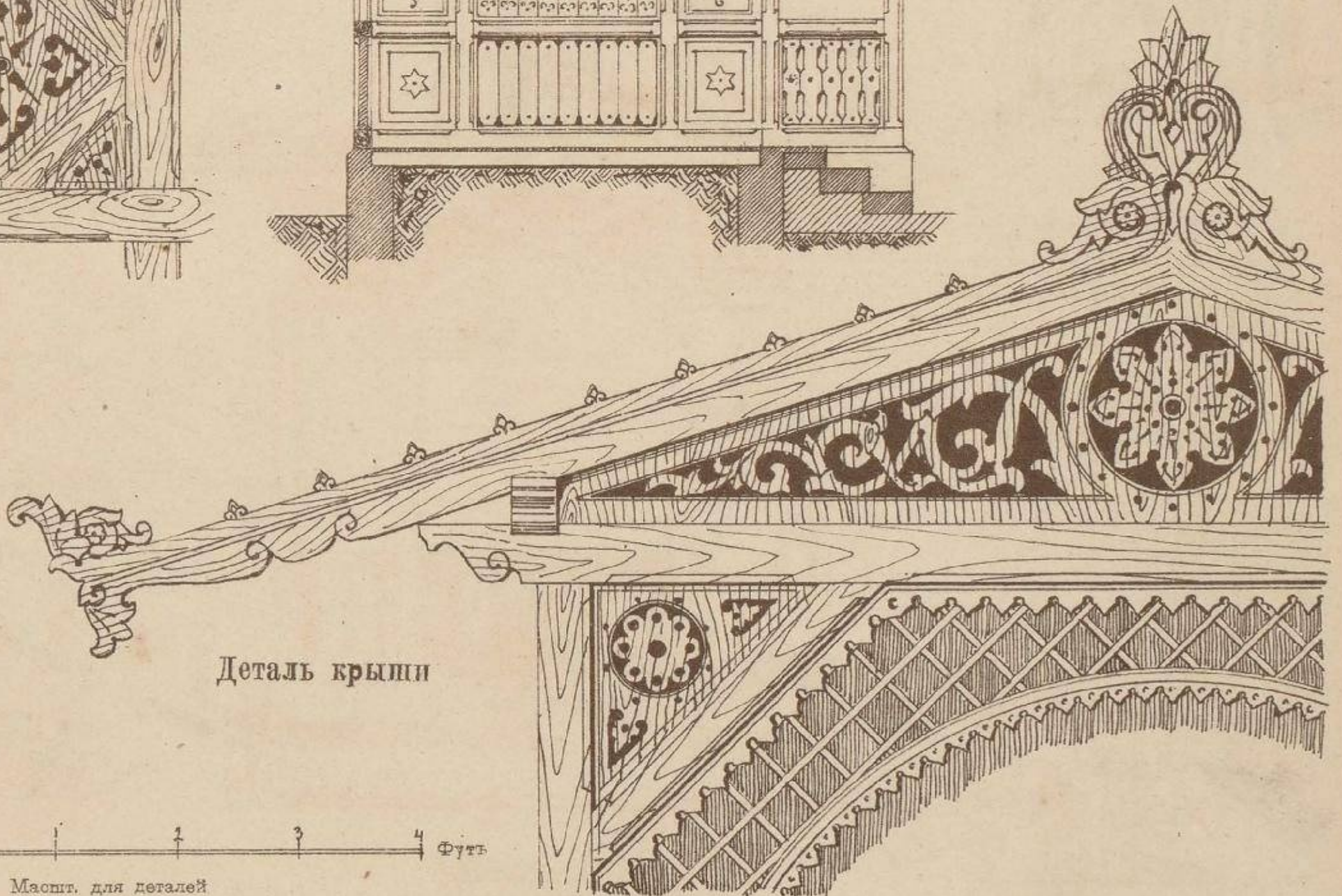
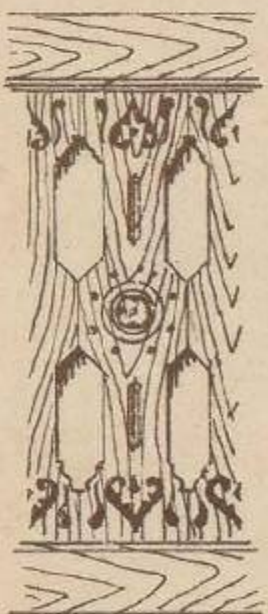

Масшт. для деталей

САДОВАЯ МЕБЕЛЬ

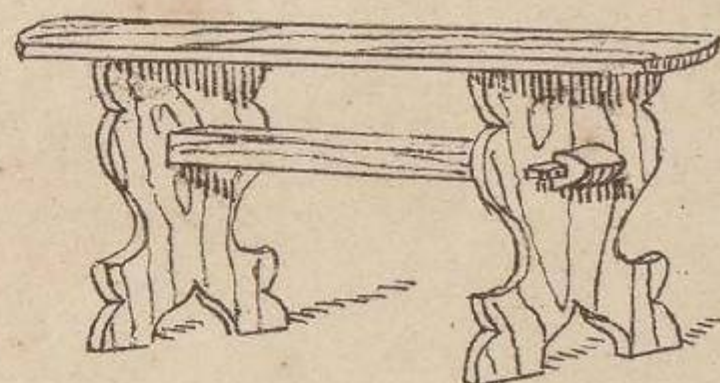
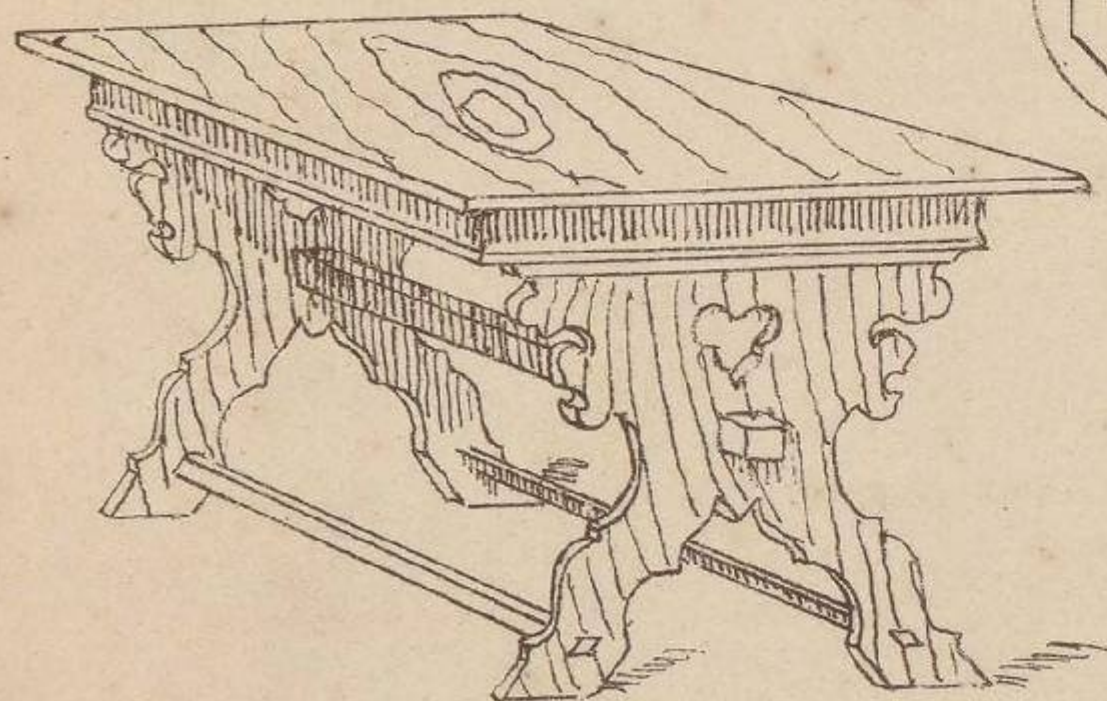
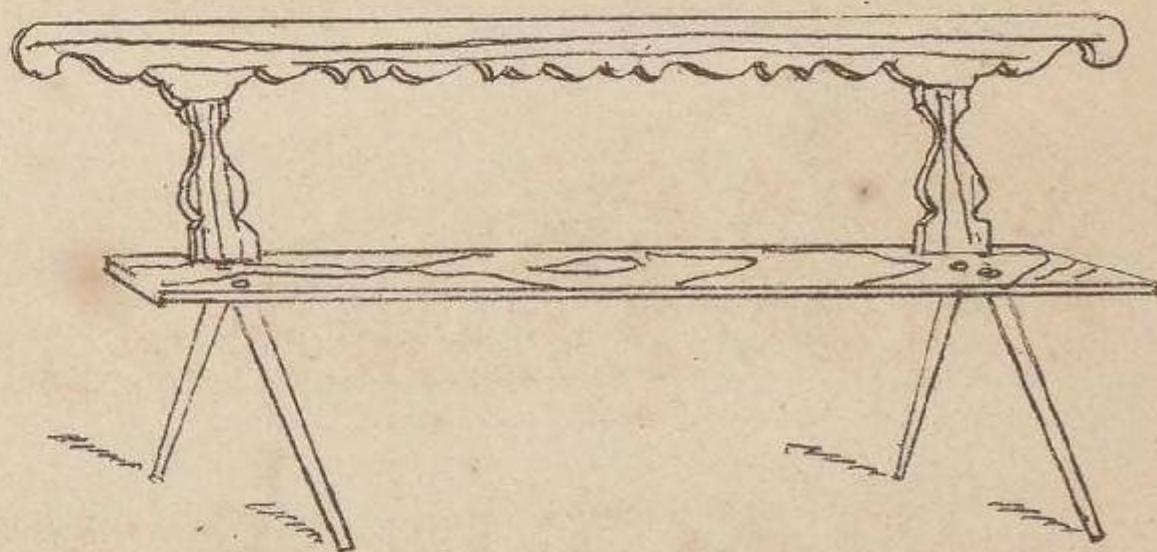
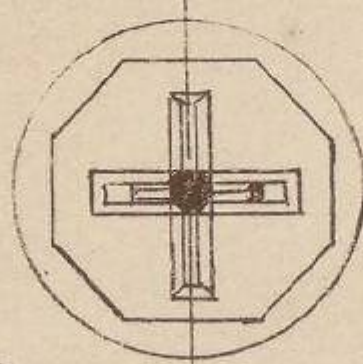
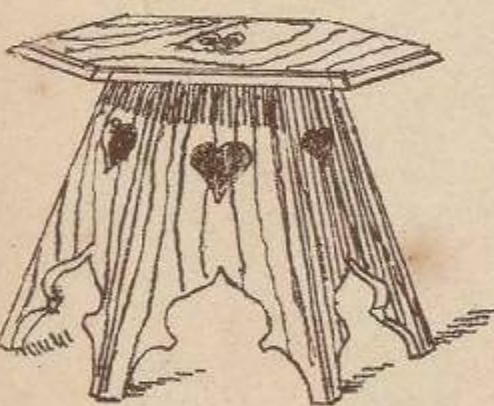
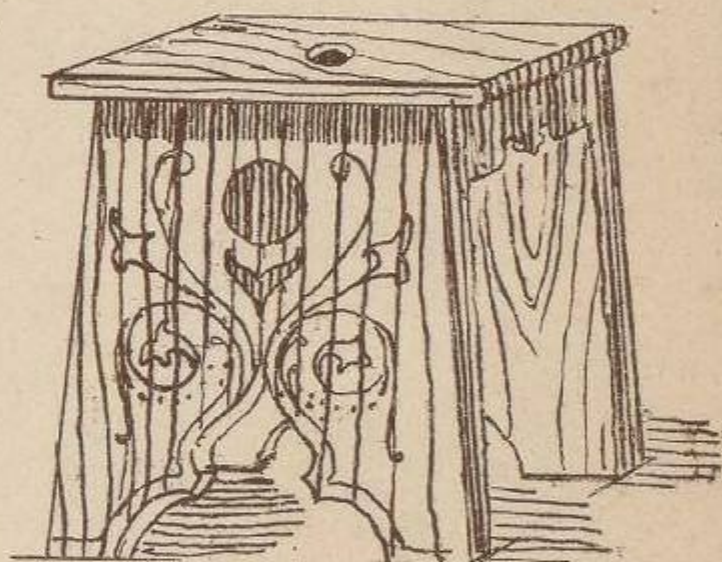
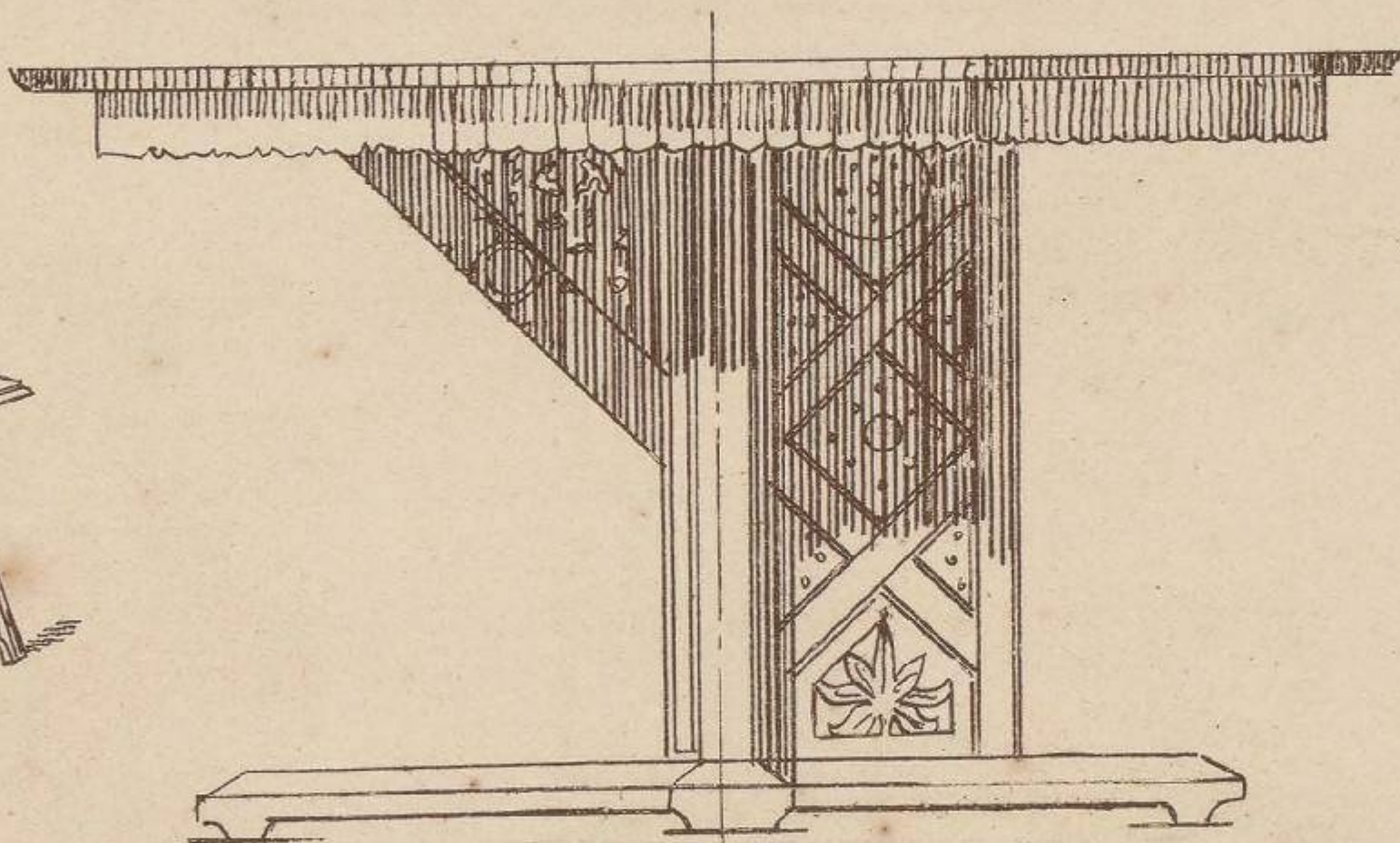
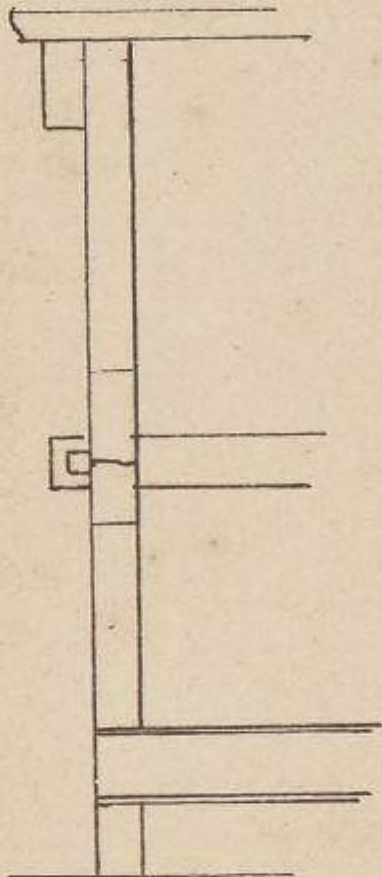
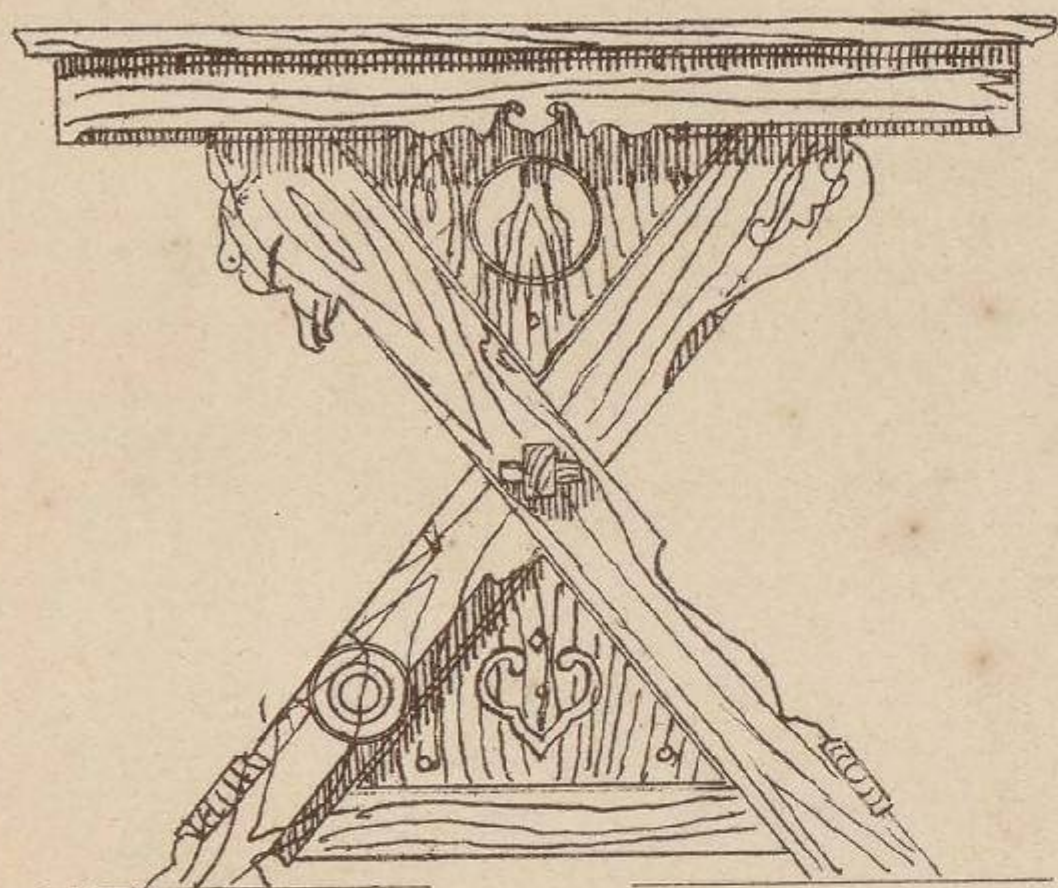

Ворота

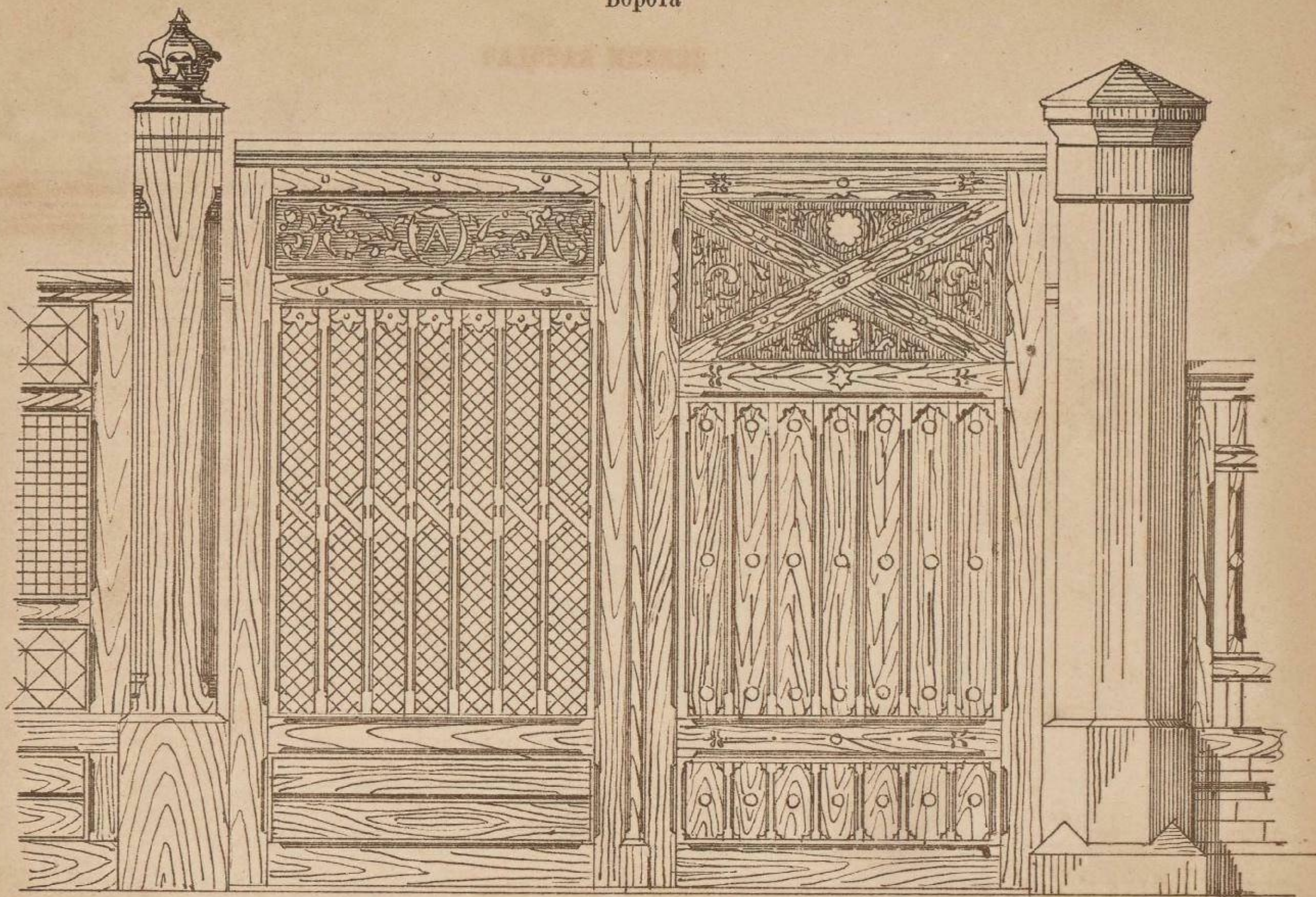

Масш. для ворот 1 1/2 0 1 2 3 4 5 6 Футъ

Заборы

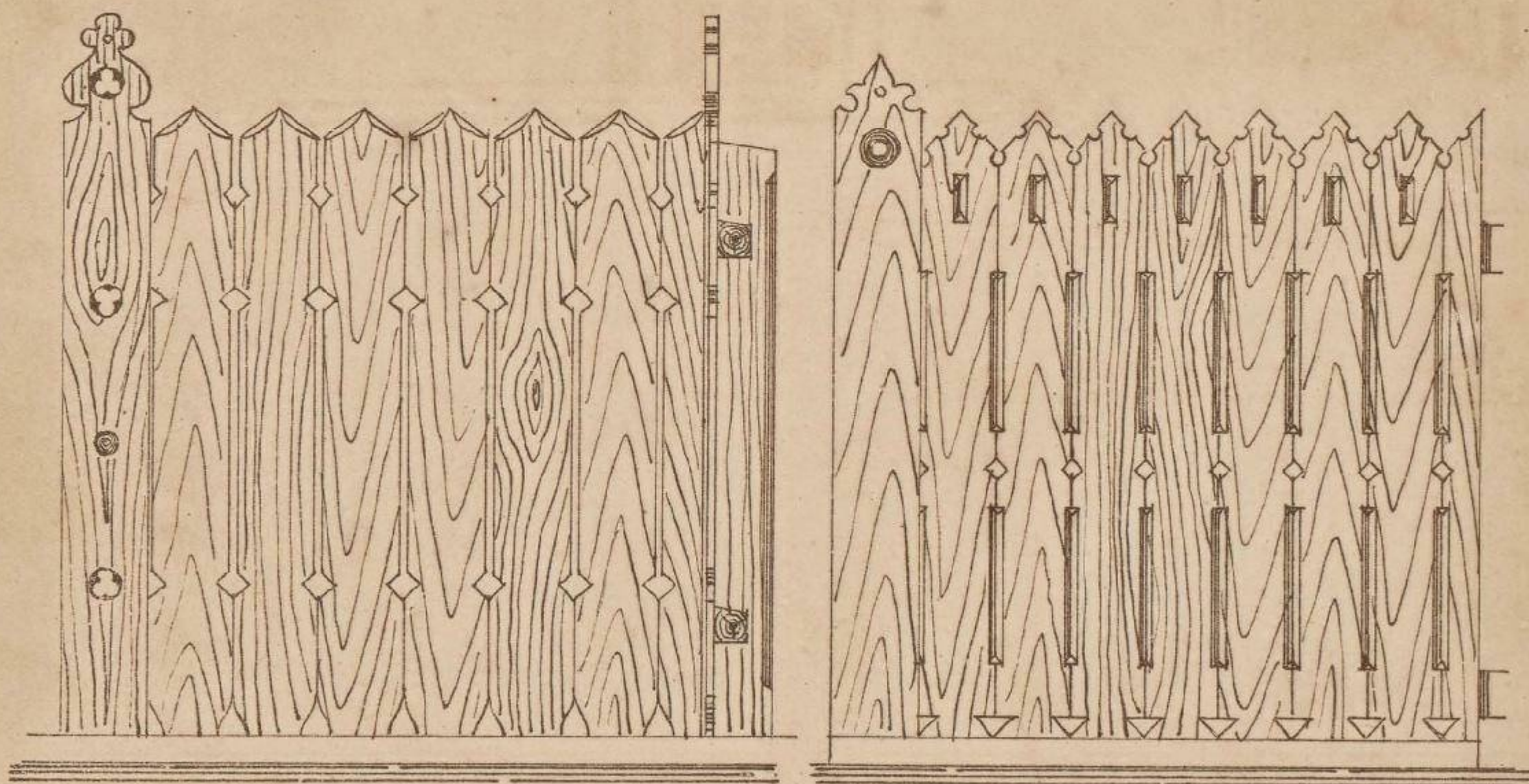

1 1/2 0 1 2 3 4 5 6 7 Футъ

Масш. для заборовъ

This is a detailed woodcut illustration of a large, ornate wooden door or panel. The design is symmetrical and features a central vertical panel with a diamond-shaped lattice pattern. This central panel is flanked by decorative panels with floral and geometric motifs. The entire structure is framed by a thick, carved border. The wood grain is clearly visible throughout the design.

ДЕРЕВЯННЫЕ ЗАБОРЫ

Черт. 1-й

Черт. 2-й

Черт. 3-й

Черт. 4-й

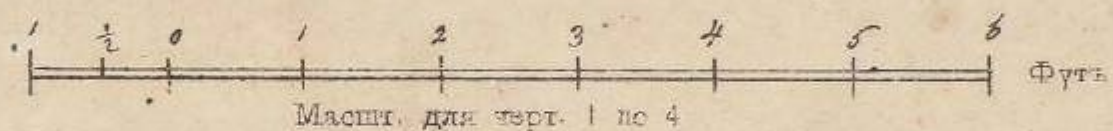
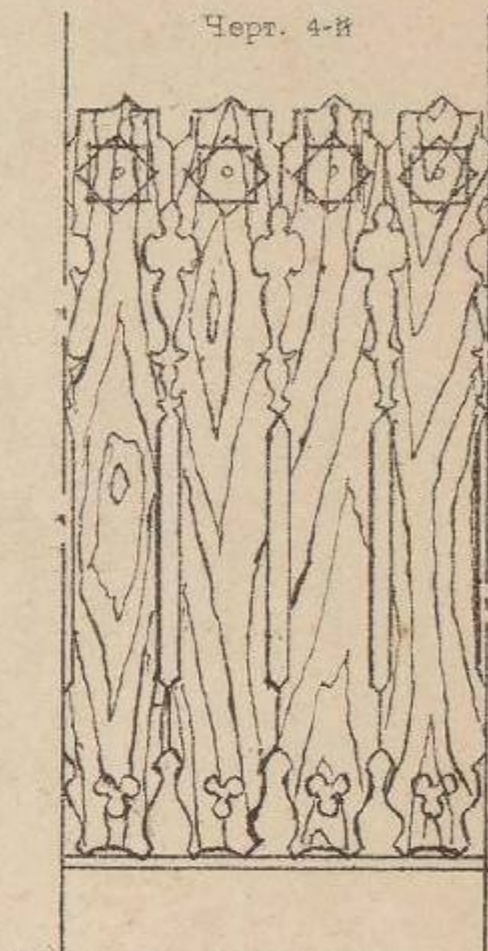
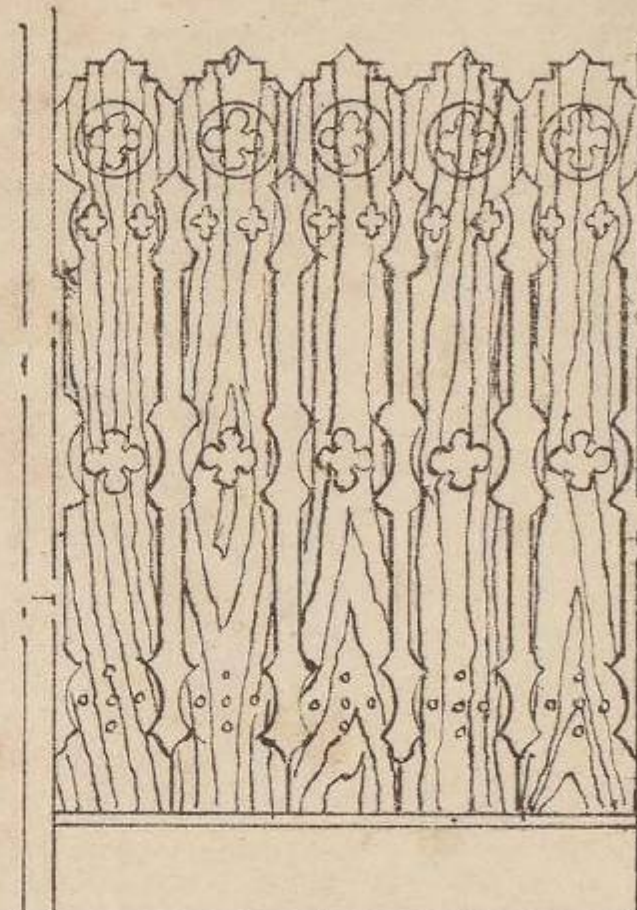
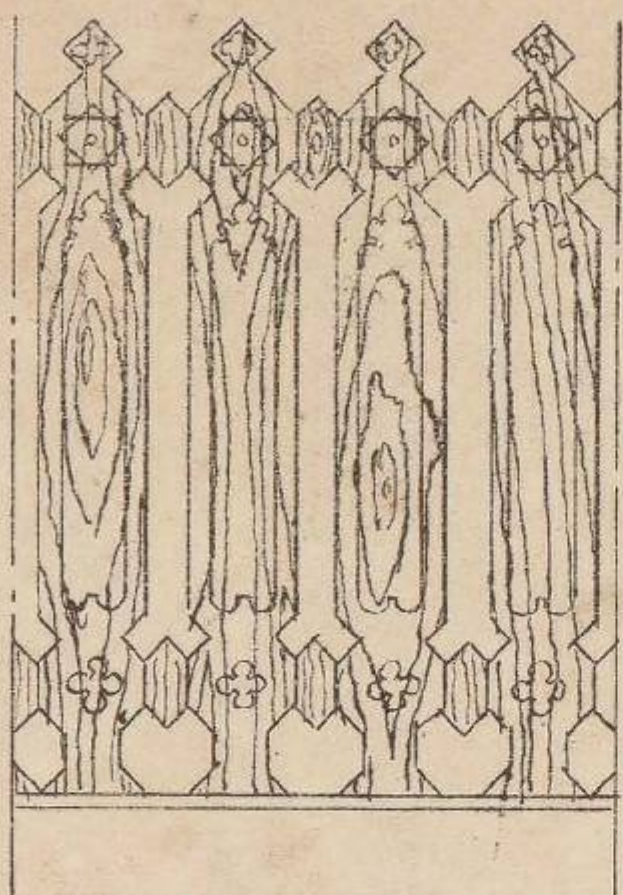
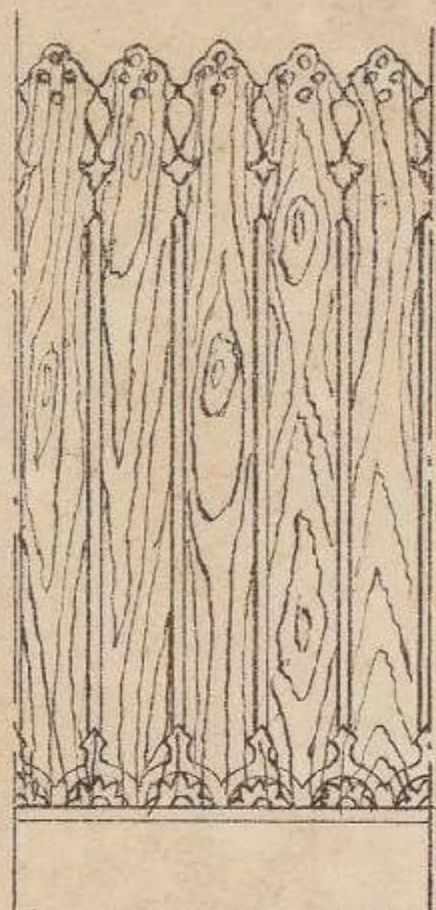

Черт. 5-й

Черт. 6-й

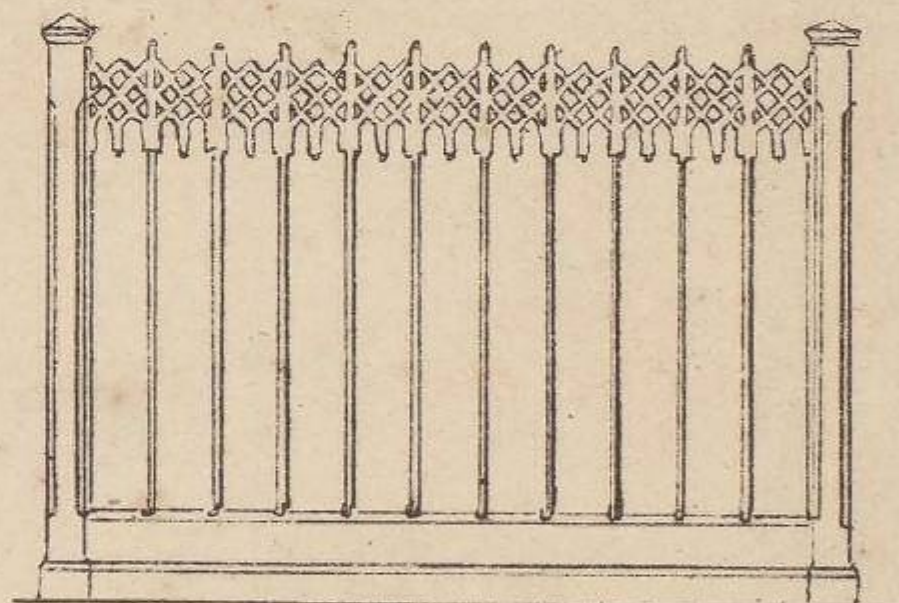
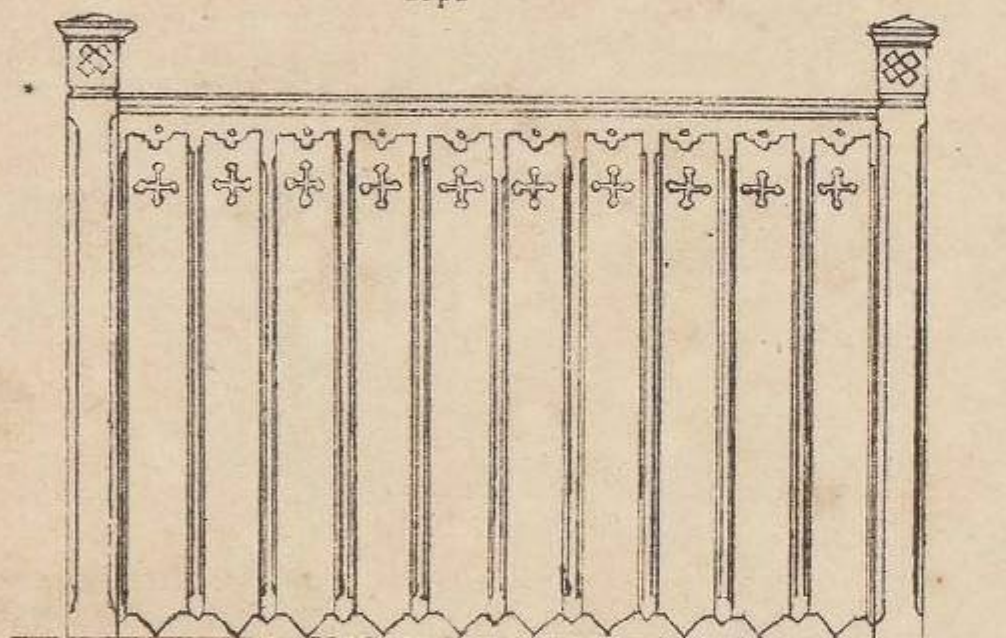

Деталь къ чер. 5

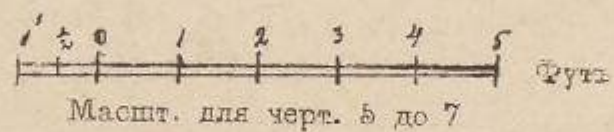

Деталь къ чер. 6

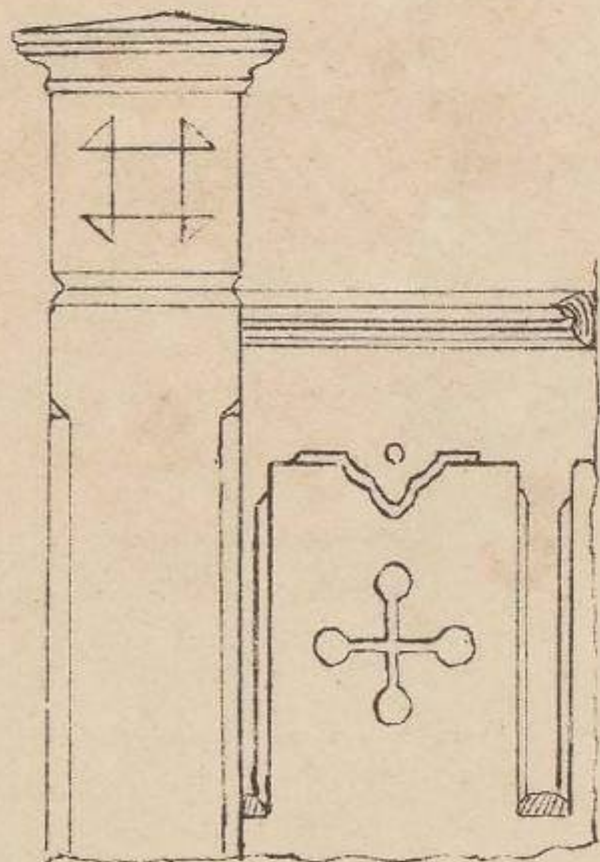

Черт. 7-й

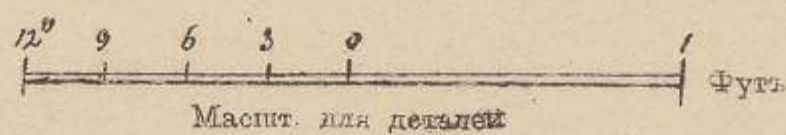
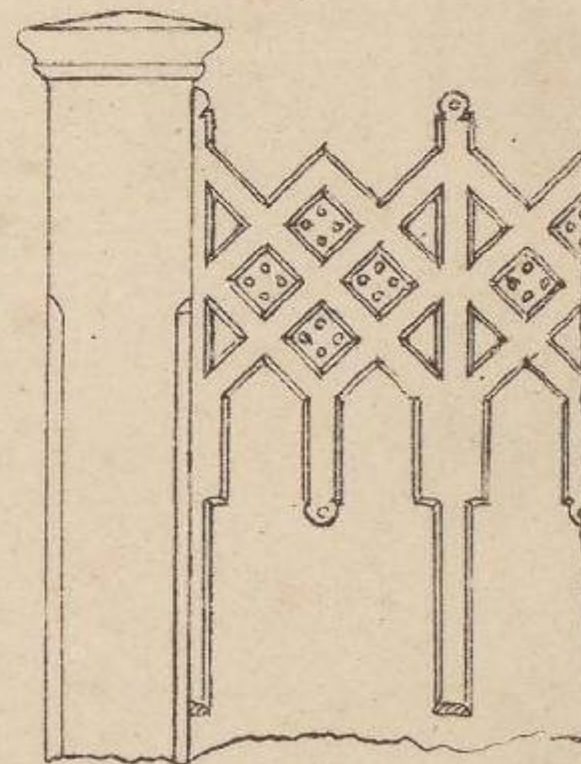
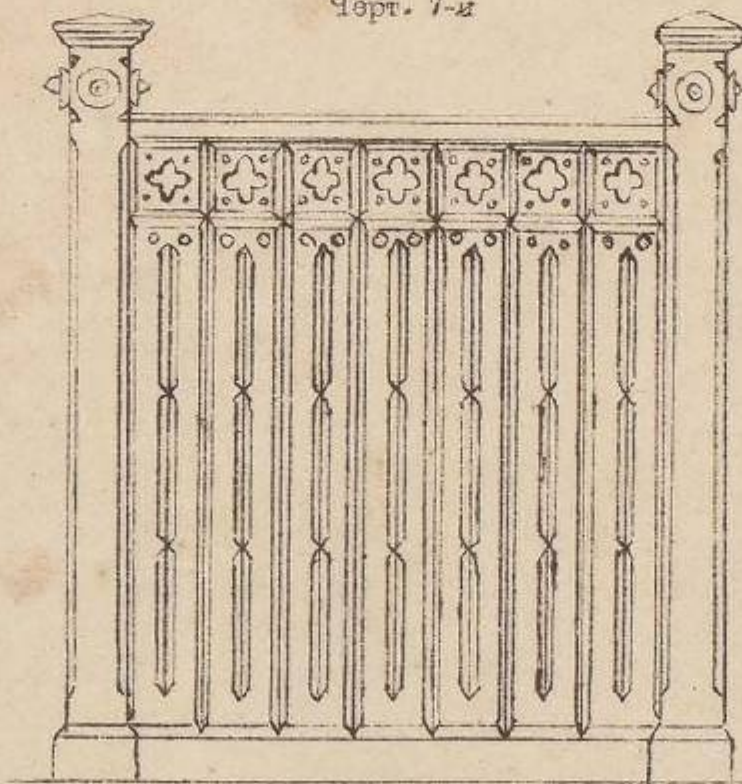

НАСОСЪ а

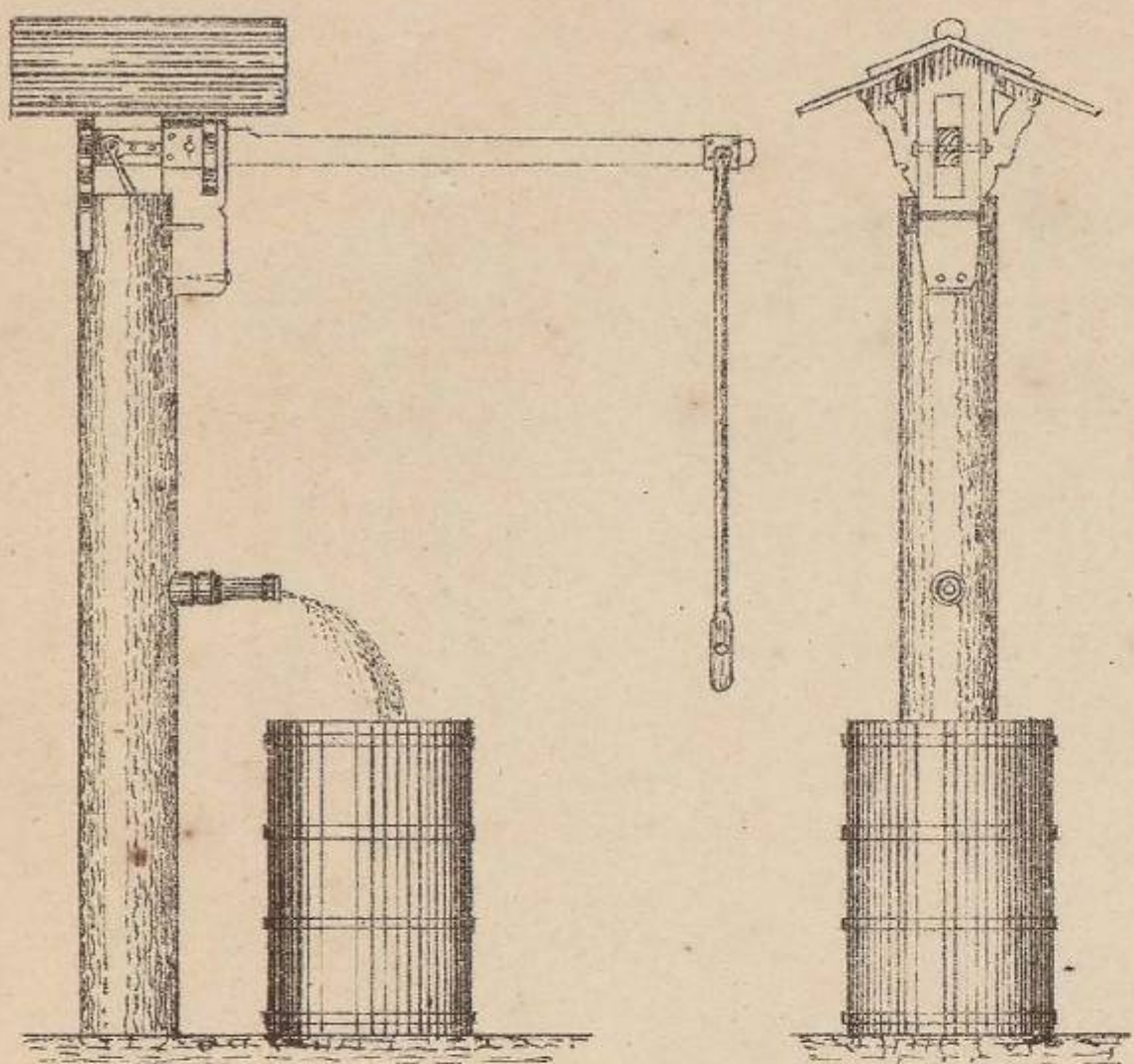

Разрѣзъ къ а

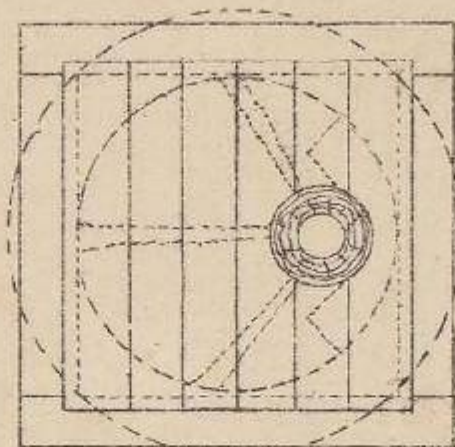
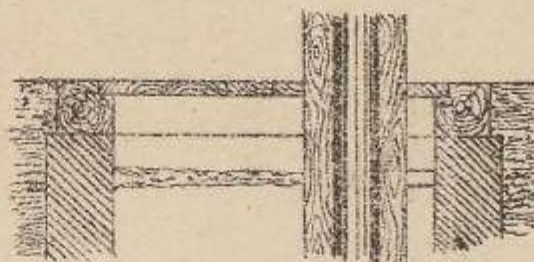

Планъ

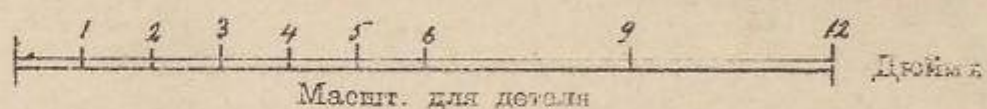

Деталь къ а

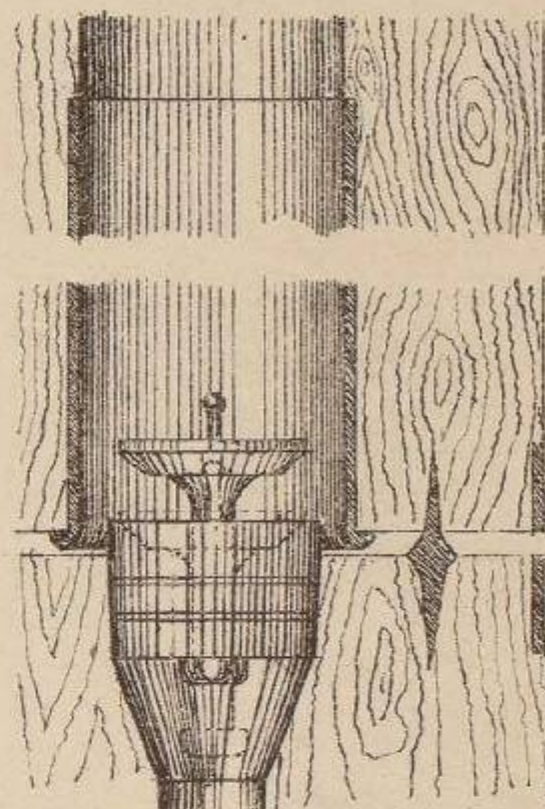

НАСОСЪ б

Разрѣзъ къ б

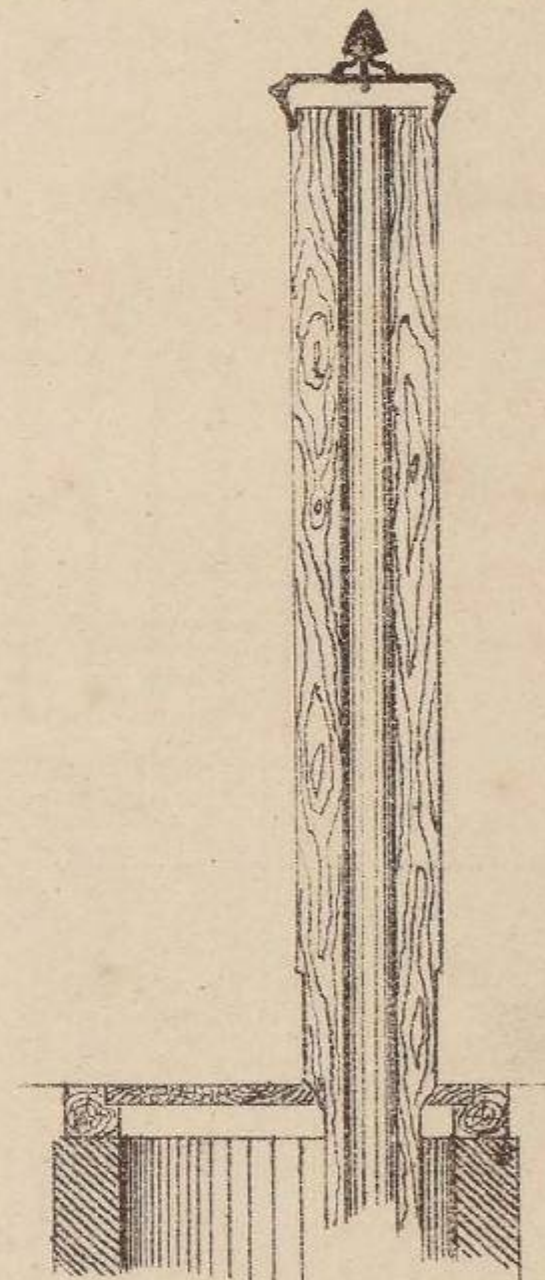
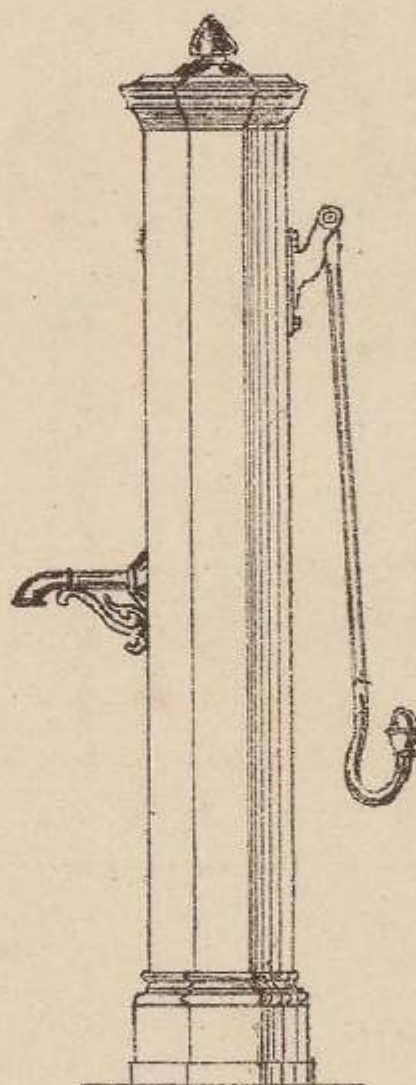
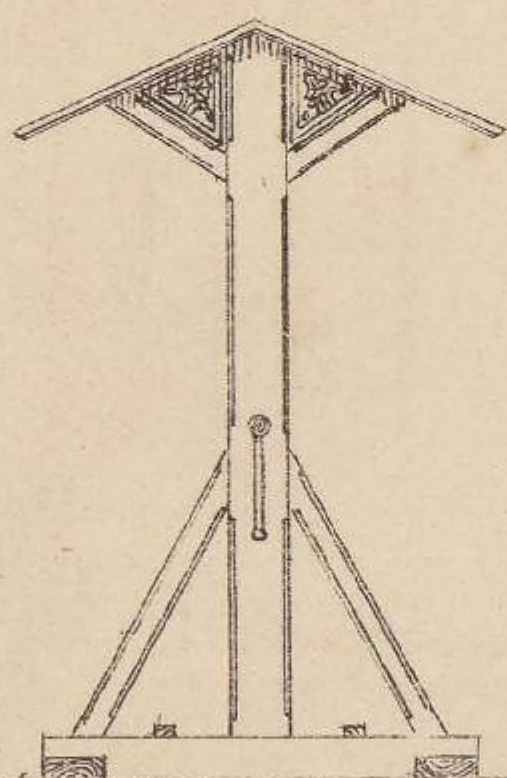
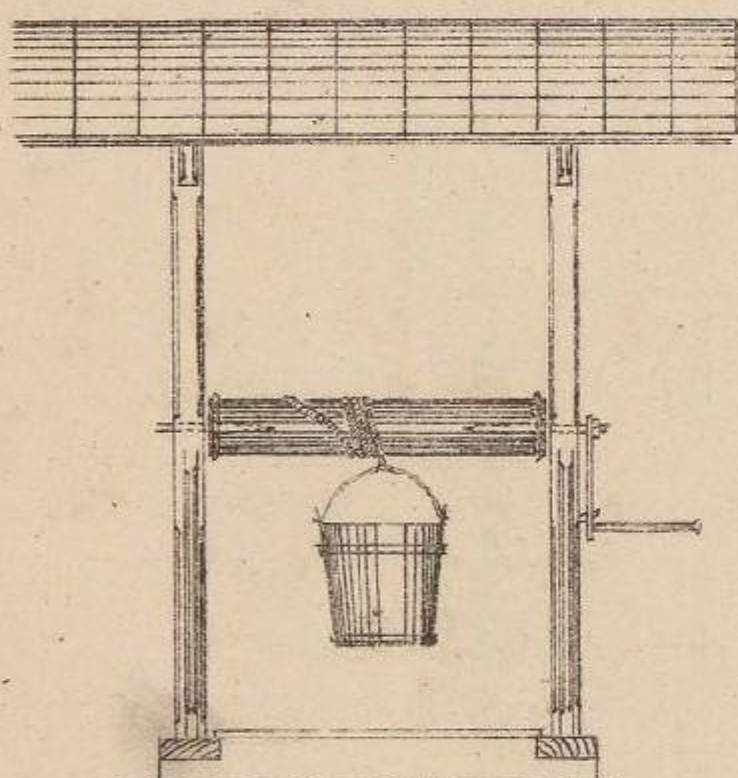

Разрѣзъ

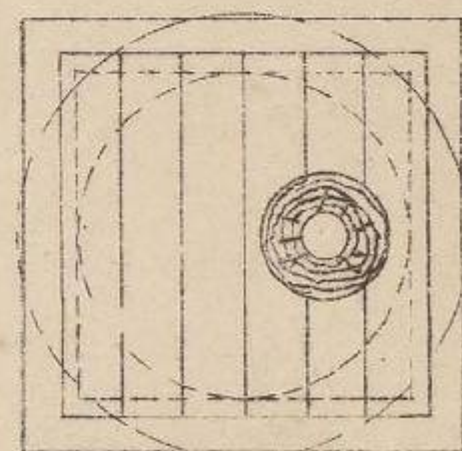
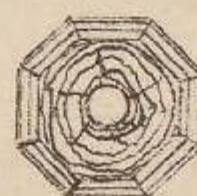
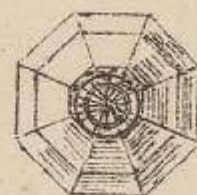
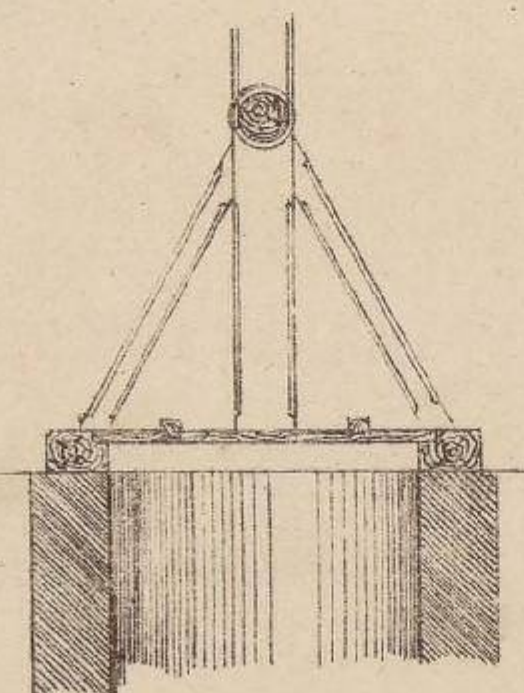

Планъ

Планъ

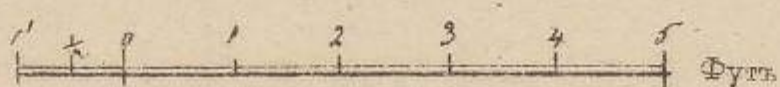
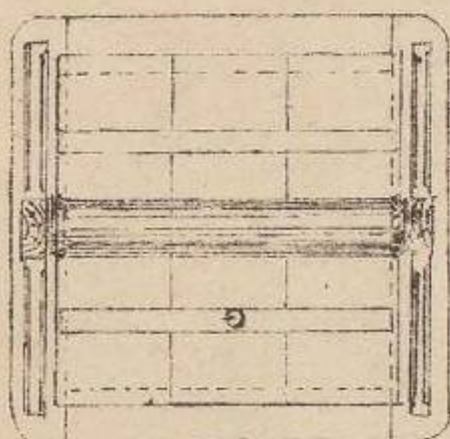

КОЛОДЦЫ

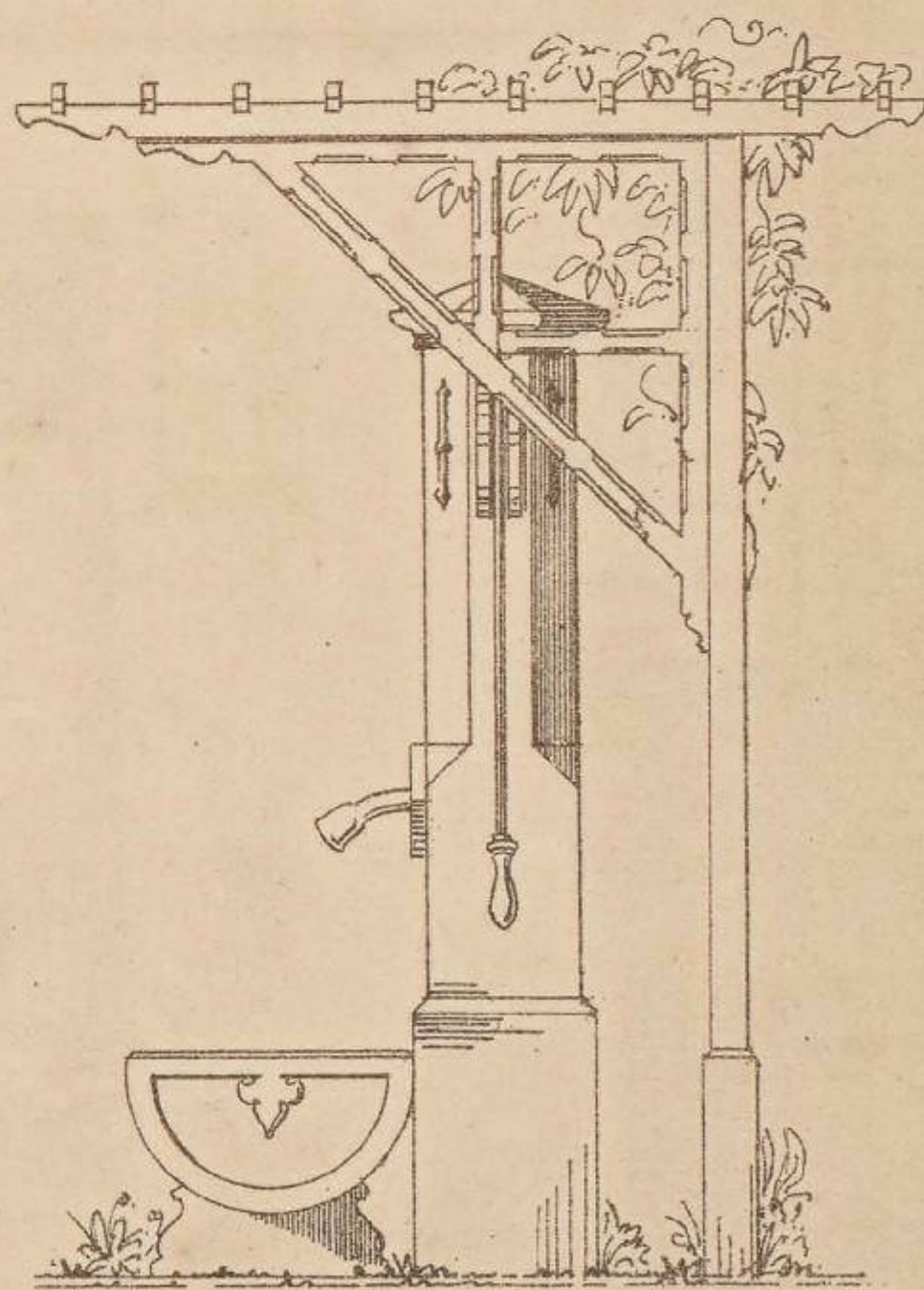
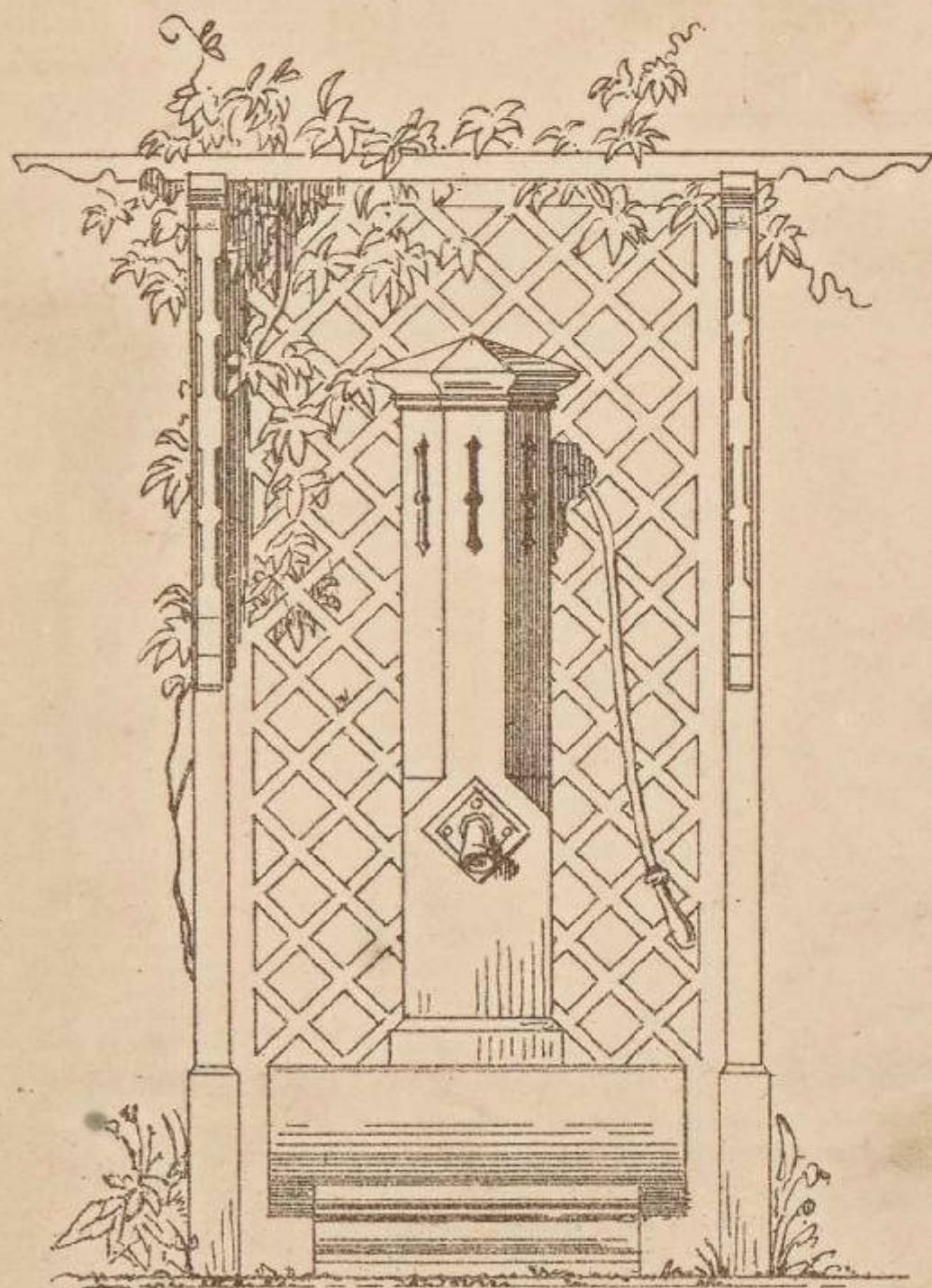
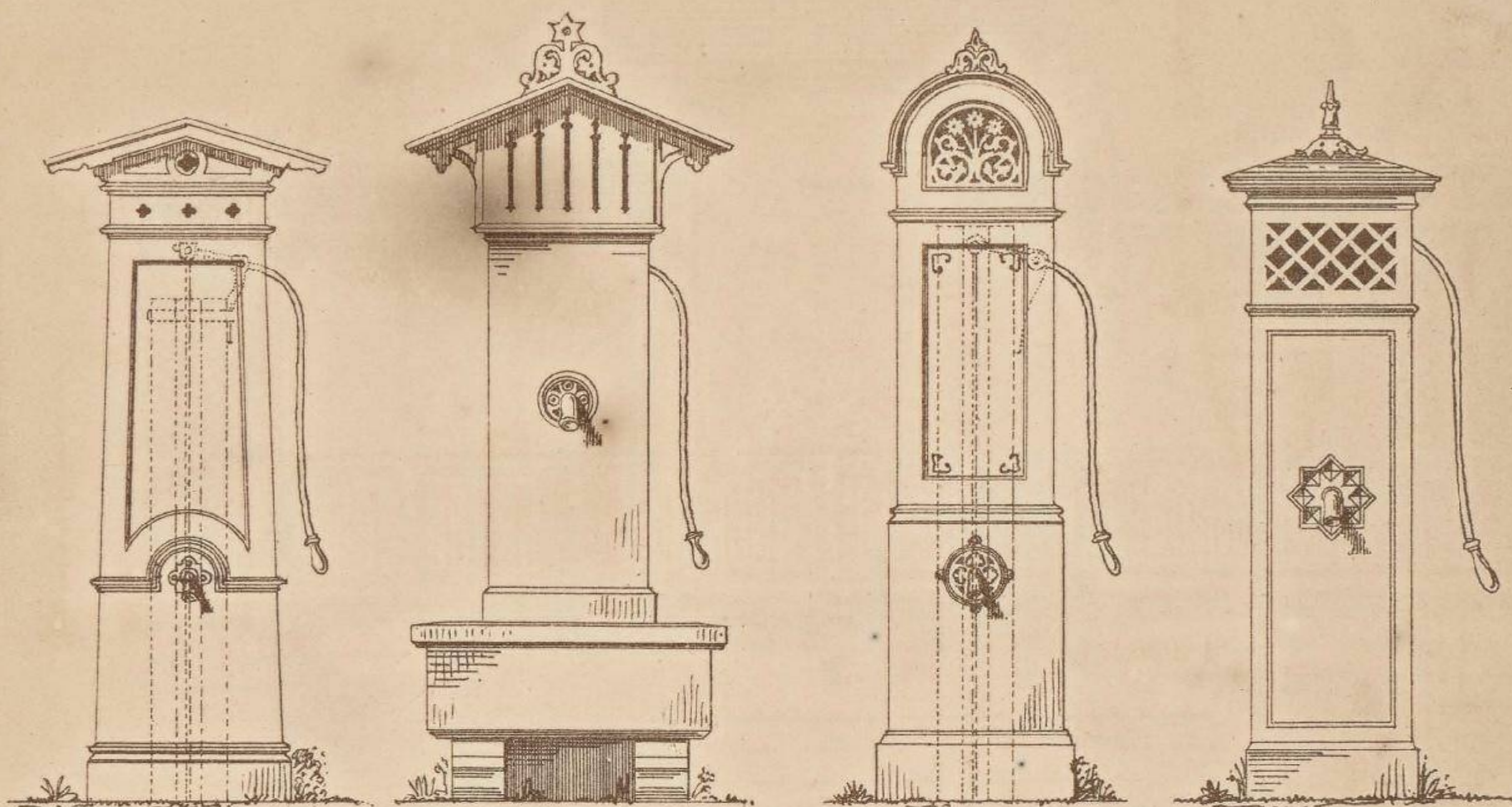

0 1 2 3 4 5 10 Футъ

МОСТЪ ВЪ ПАРКЪ

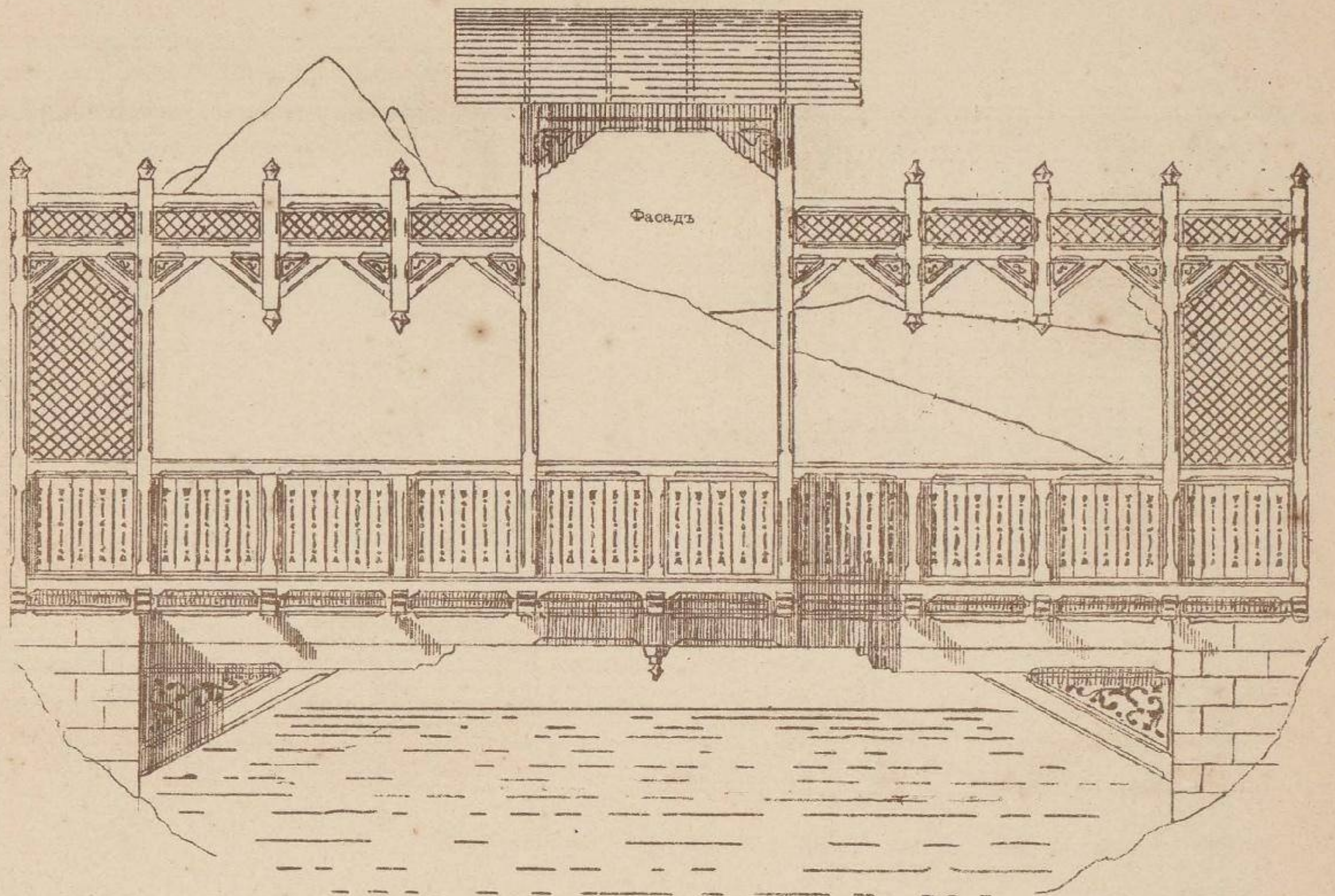

10 5 0 10 Футъ
Масшт. для фасада и разреза

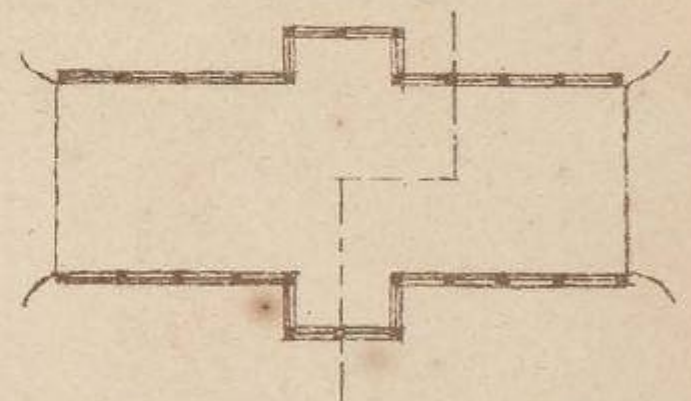
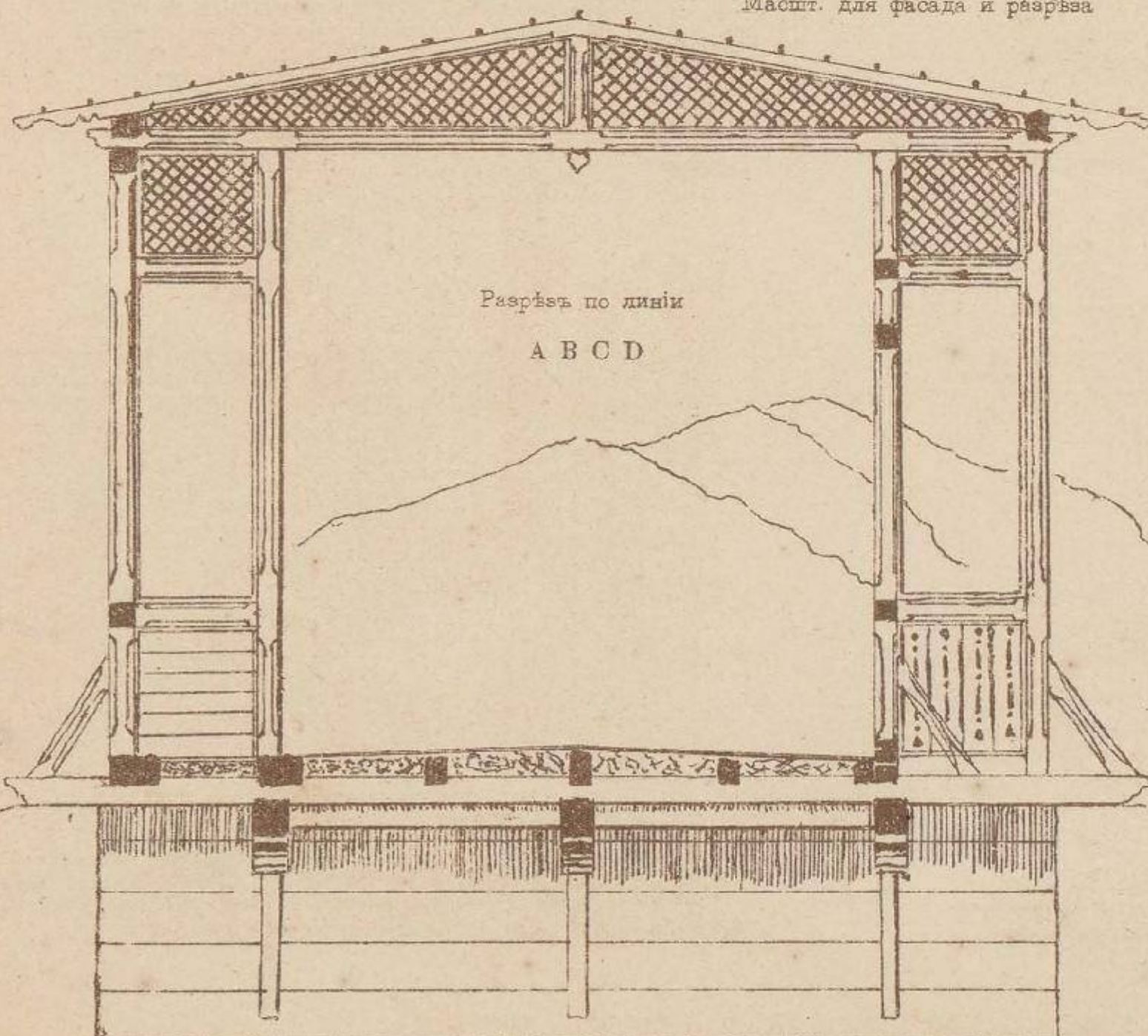

0 10 20 Футъ
Масшт. для плана

Планъ

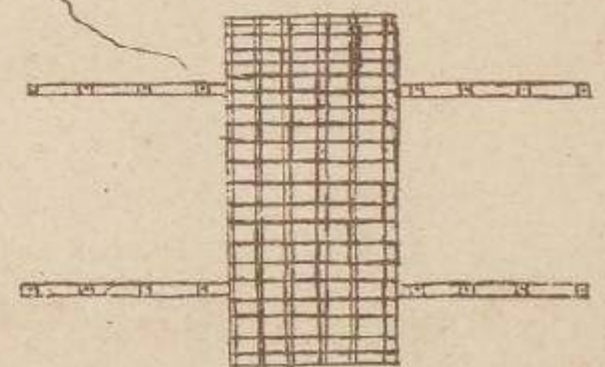

МОСТЫ

а Фасадъ

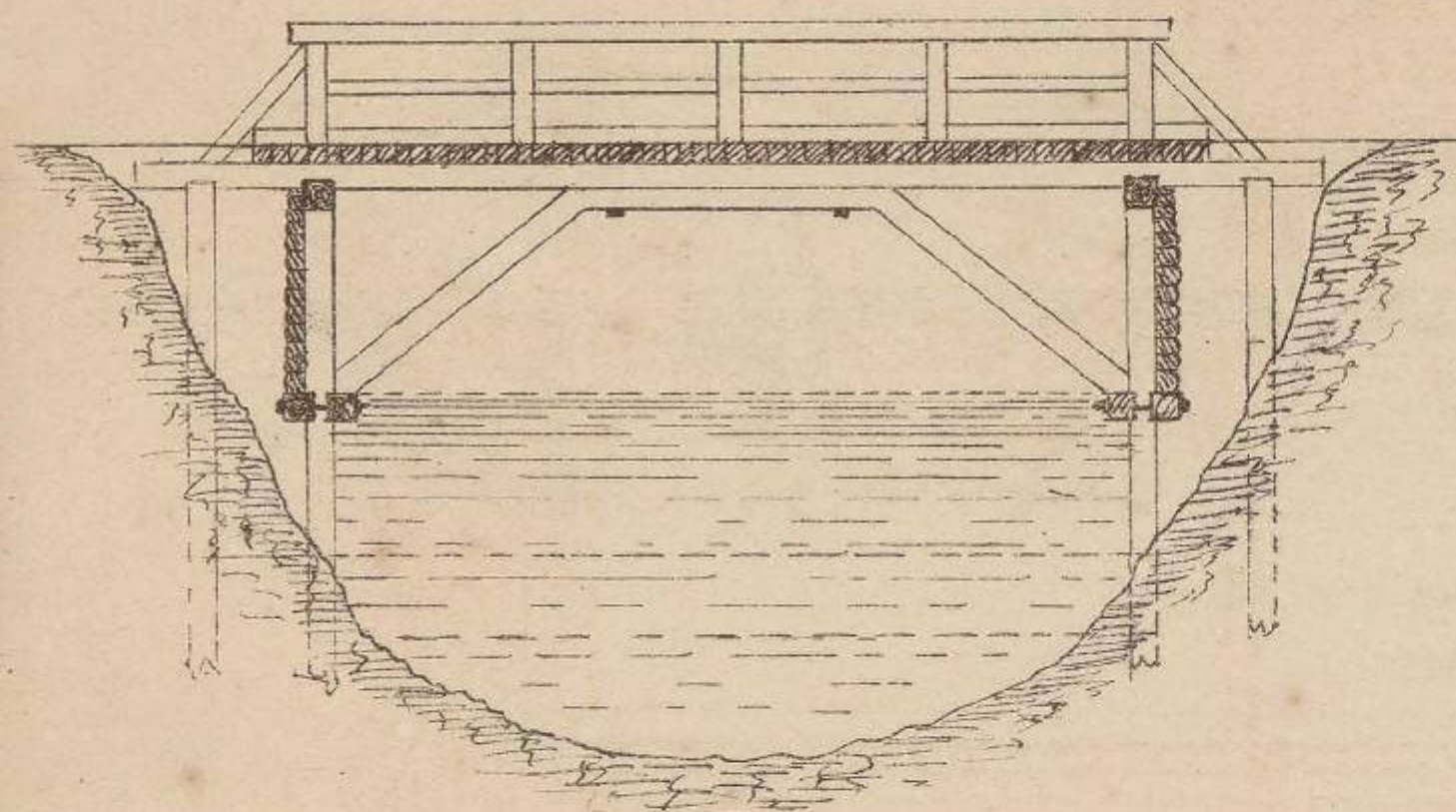

а Разрѣзъ по АВ

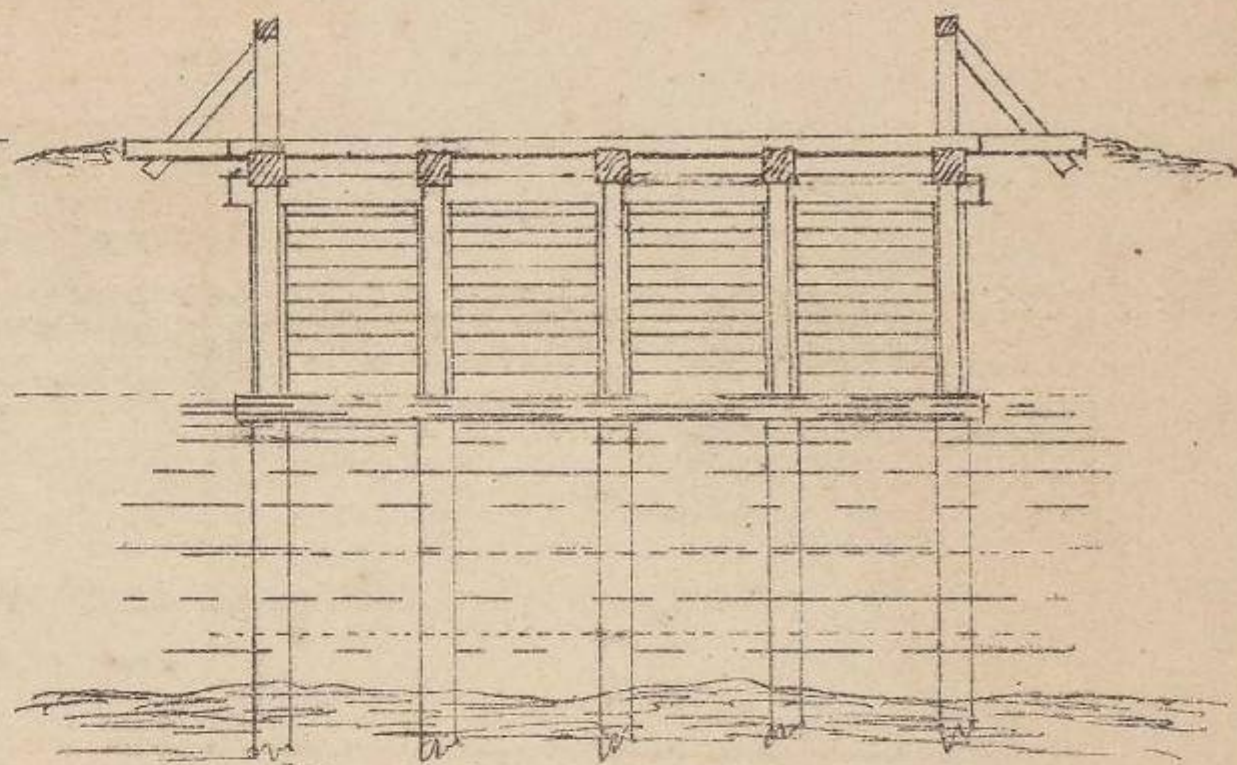

б Фасадъ

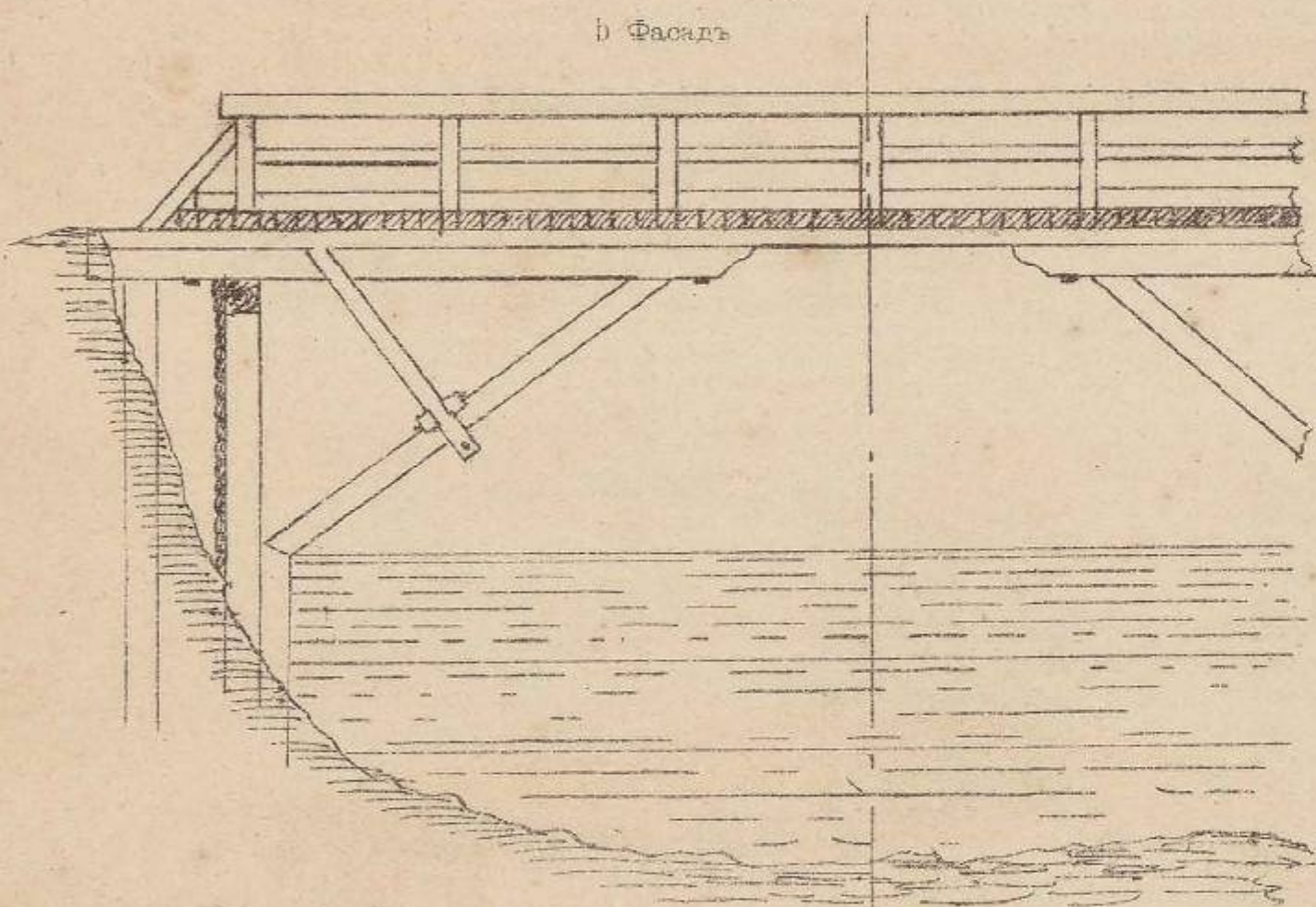

б Разрѣзъ по АВ

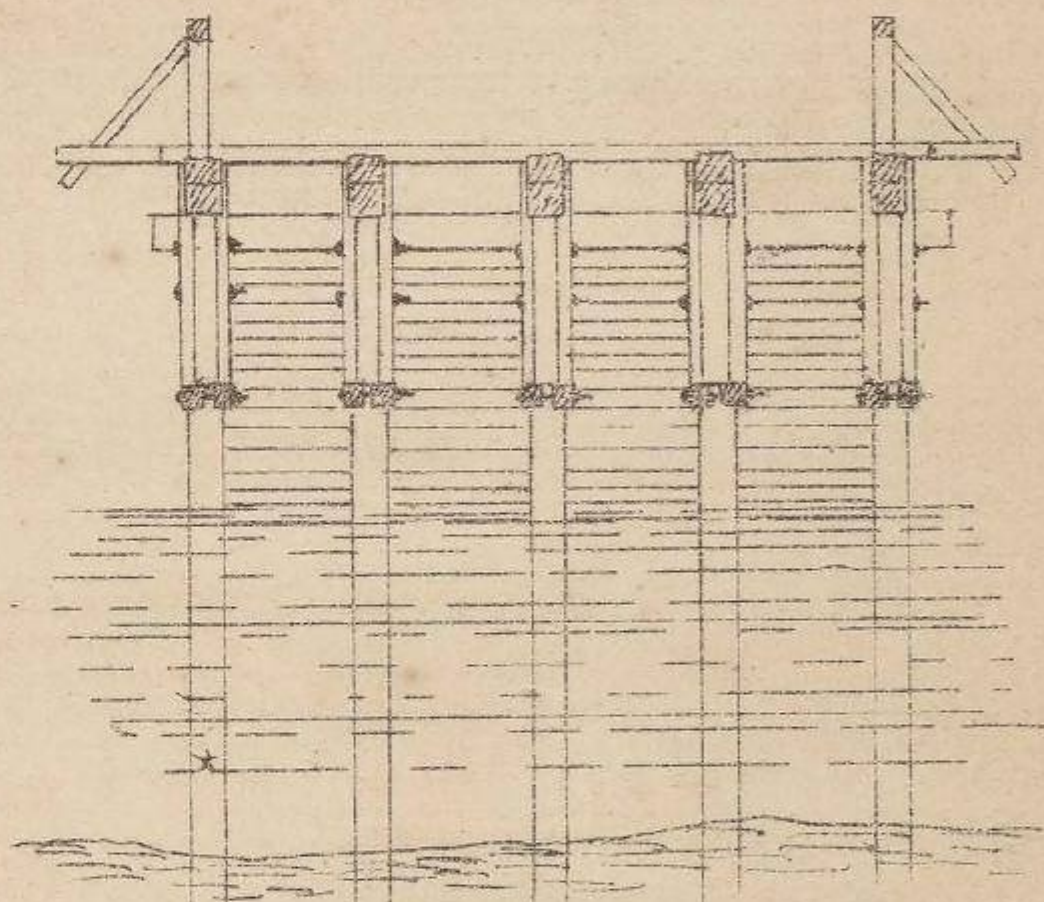

Планъ къ а.

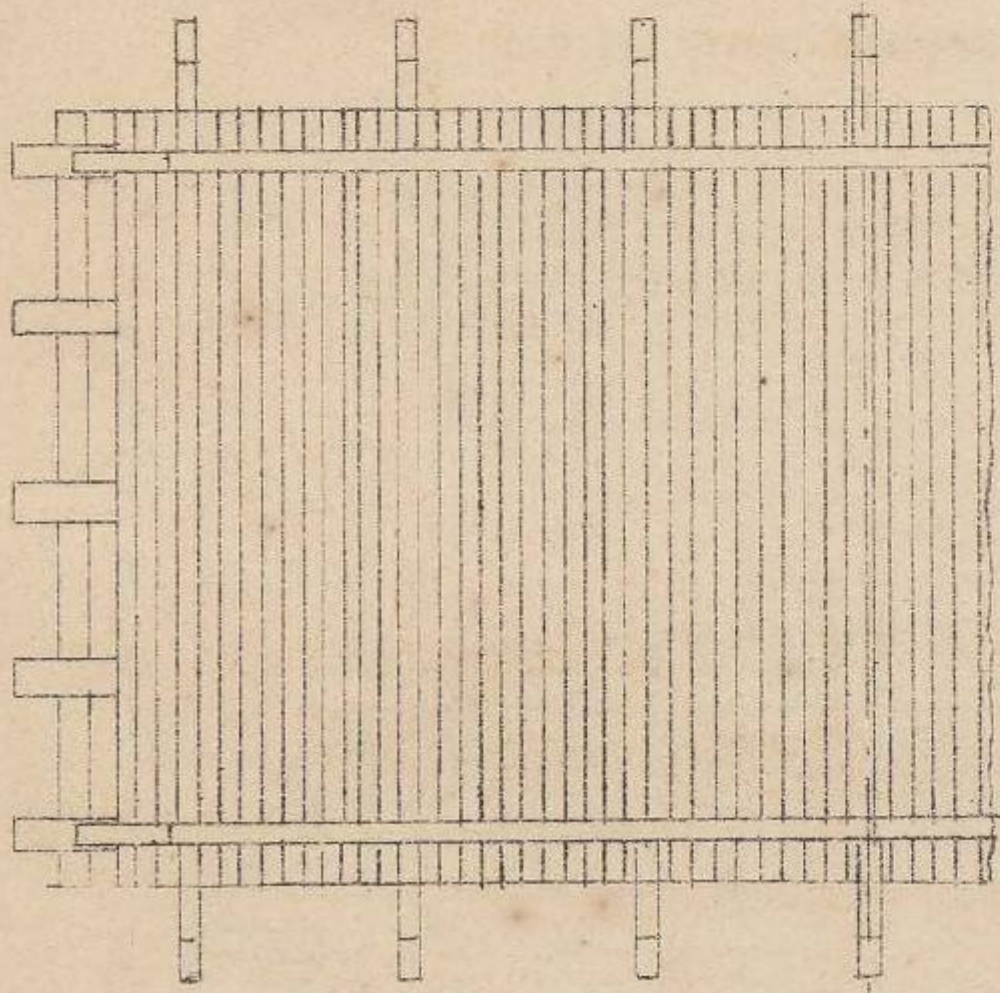

Планъ къ б.

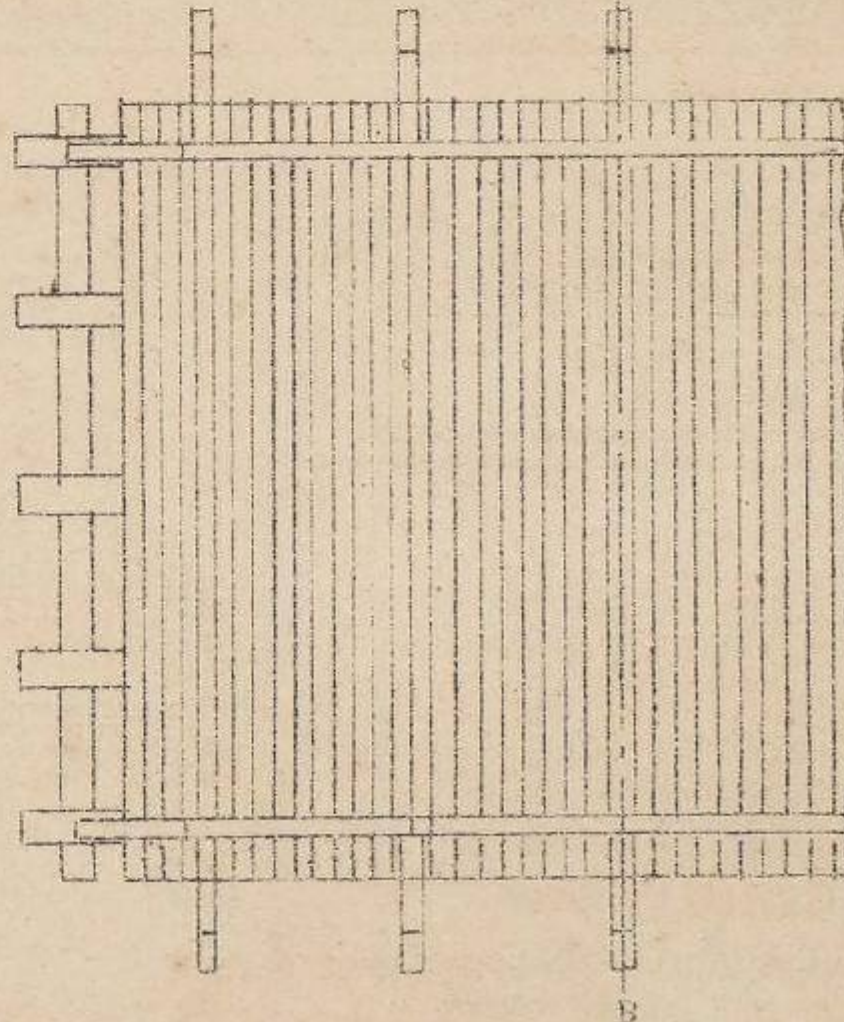

ПАРОМНЫЯ ПЕРЕПРАВЫ

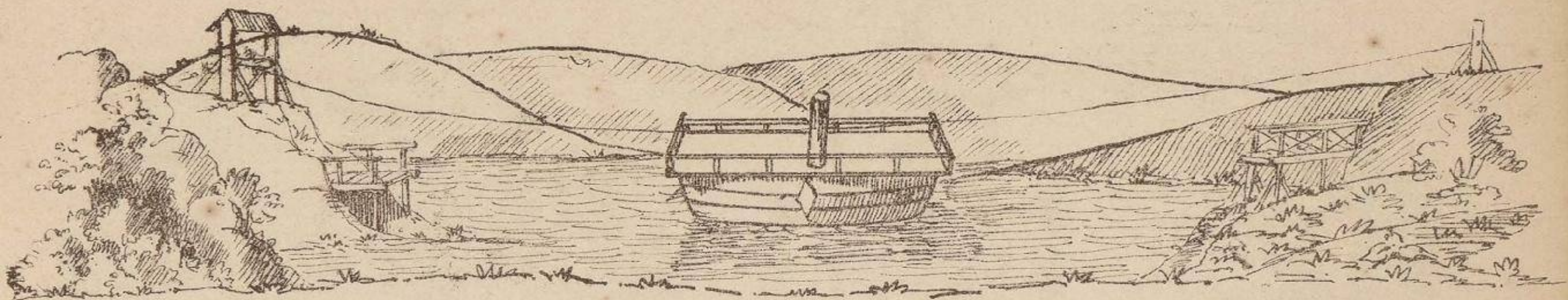

Паромъ для большихъ переправъ

Чер. 1 а.

Видъ съ боку

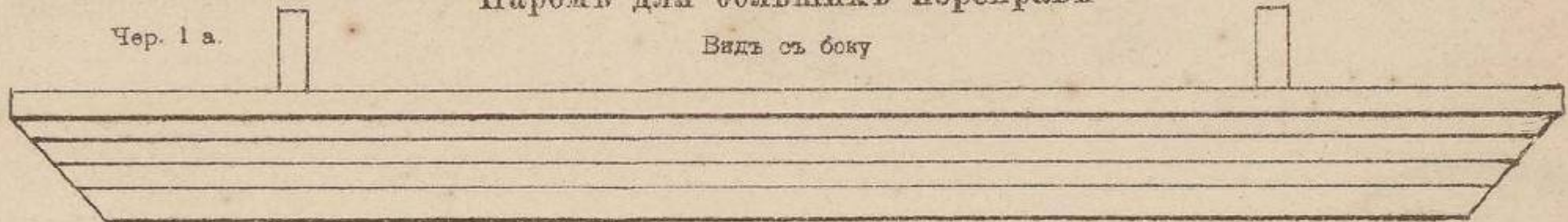

Разрѣзъ по АВ

Чер. 1 б.



Чер. 1 в.

В.

Планъ

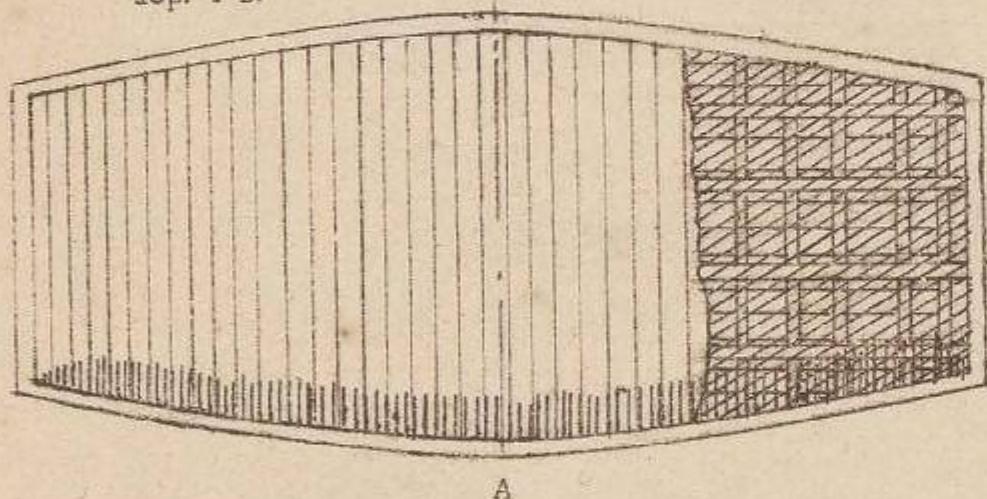

А

Паромъ чрезъ быструю рѣку

Чер. 2.

Видъ съ боку

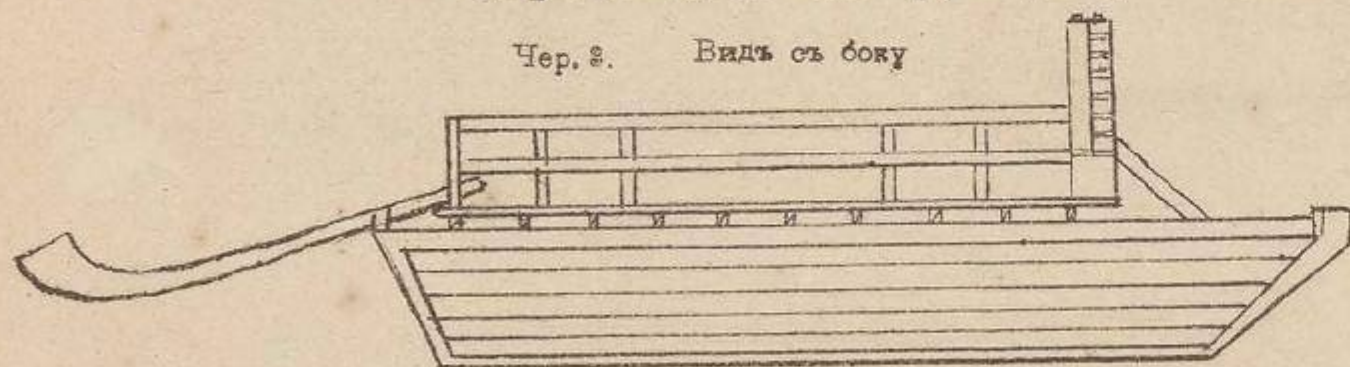

Чер. 3.

Планъ

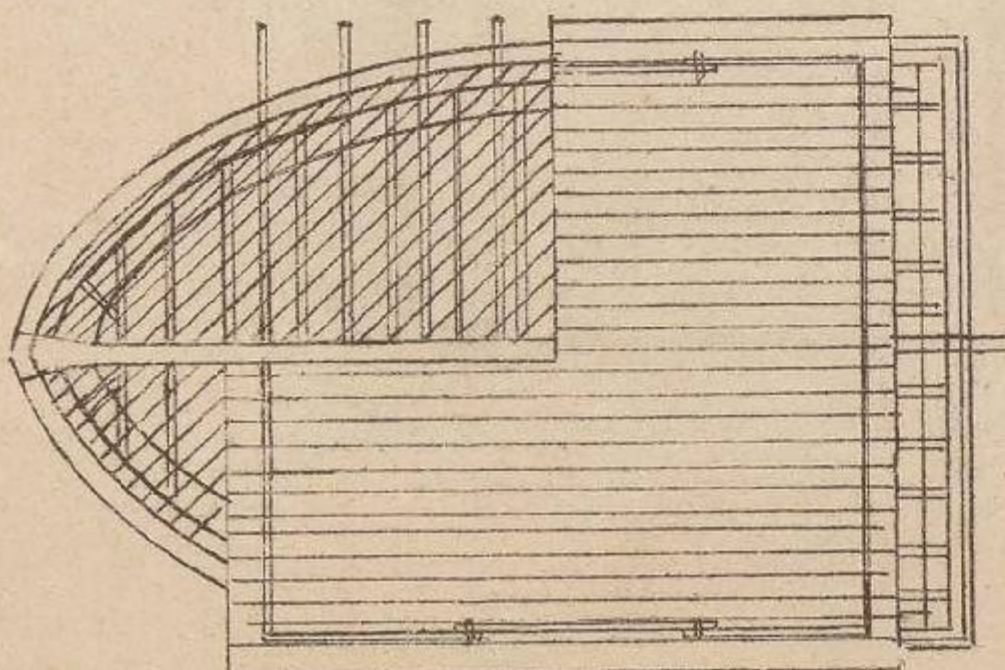

Малый паромъ

Чер. 2.

Видъ съ боку

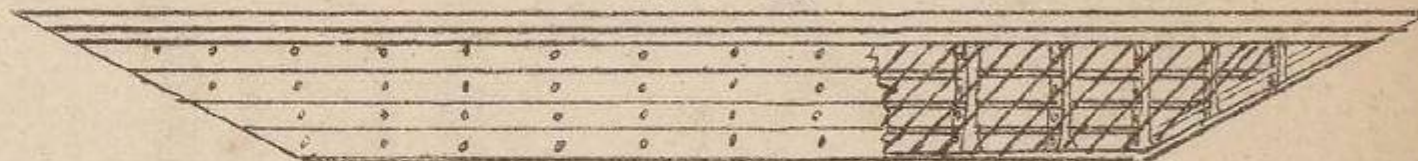

Чер. 2.

В.

Планъ

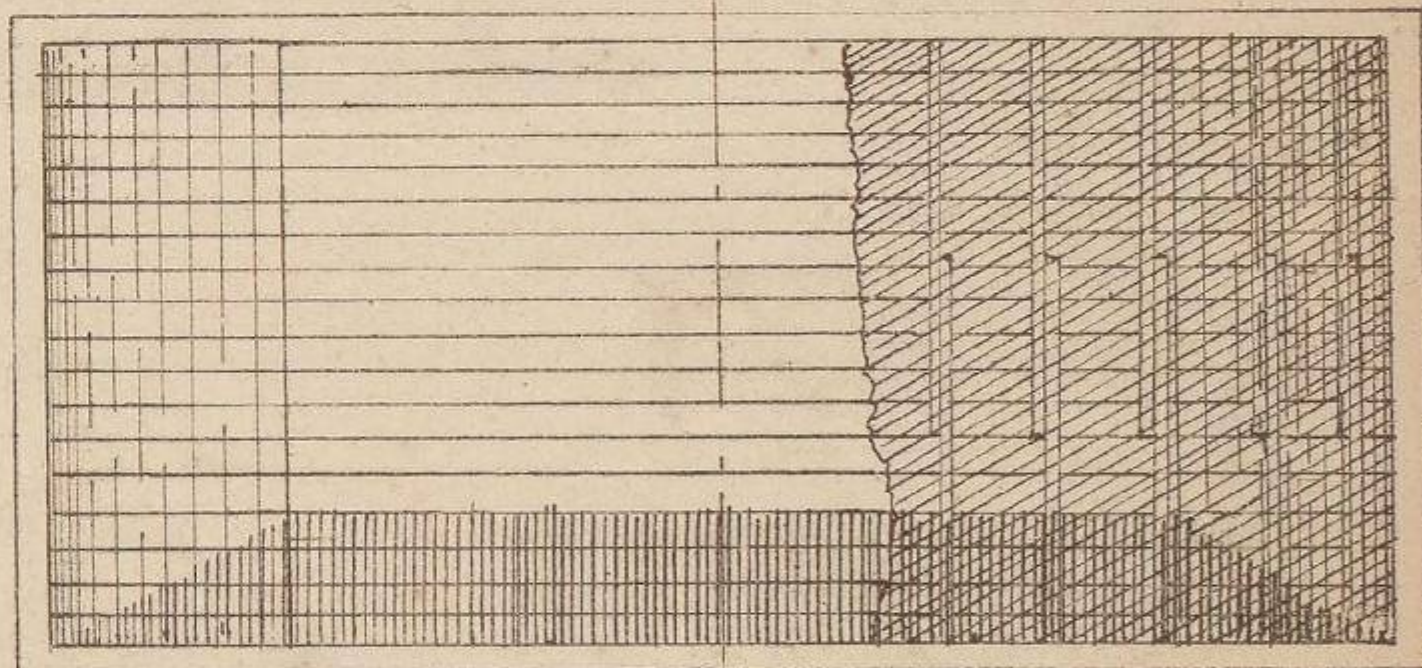

А.

Разрѣзъ по АВ

Чер. 2.

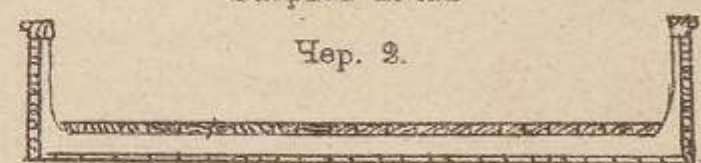

Арш. 3 2 1 0 1 2 Саж.

Масшт. къ чер. 1 а и 1 б.

Арш. 3 2 1 0 1 2 Саж.

Масшт. къ чер. 2 и 3

Арш. 3 2 1 0 1 2 Саж.

Масшт. чер. 1 в.

ЛЕДНИКЪ СЪ МОЛОЧНЕЙ

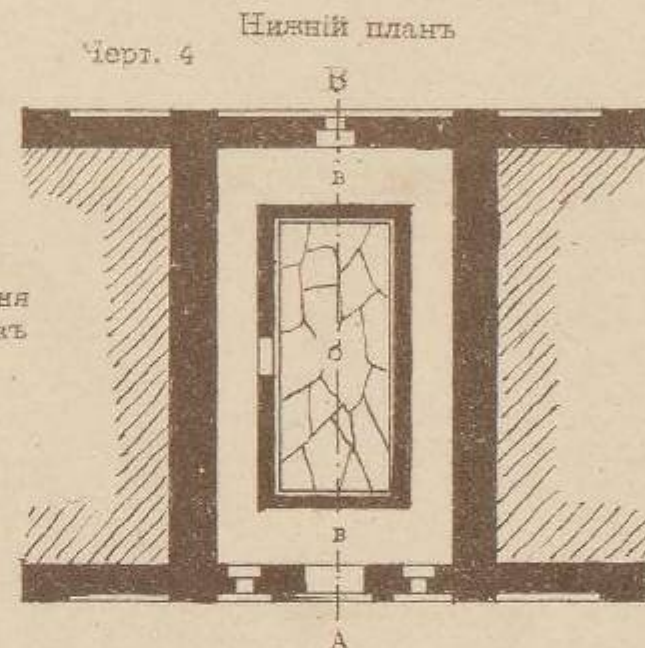
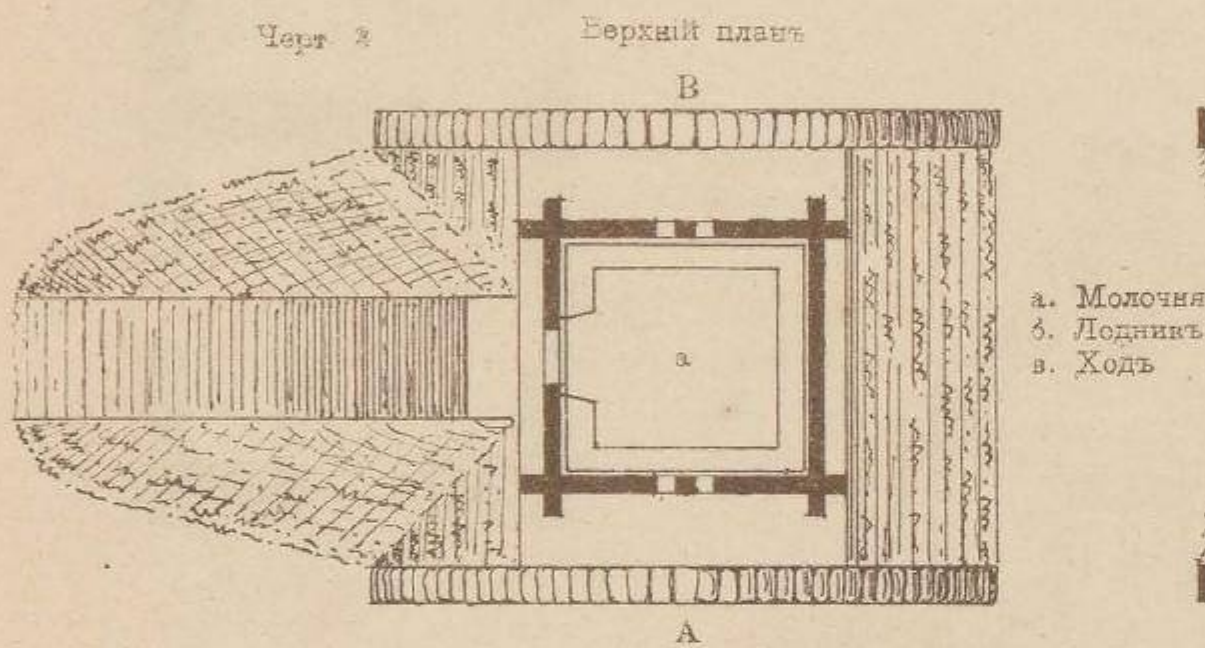
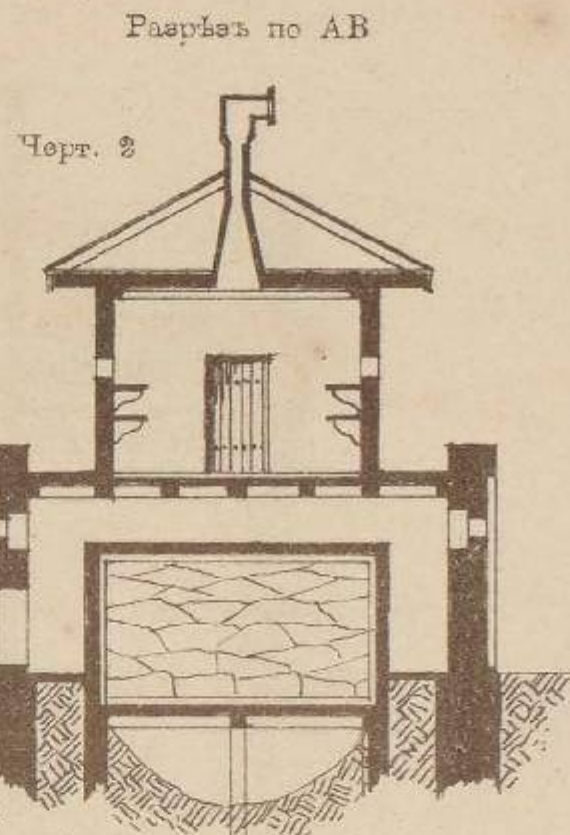
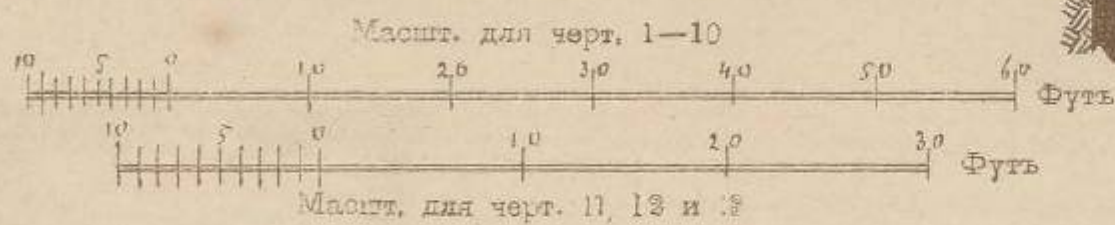
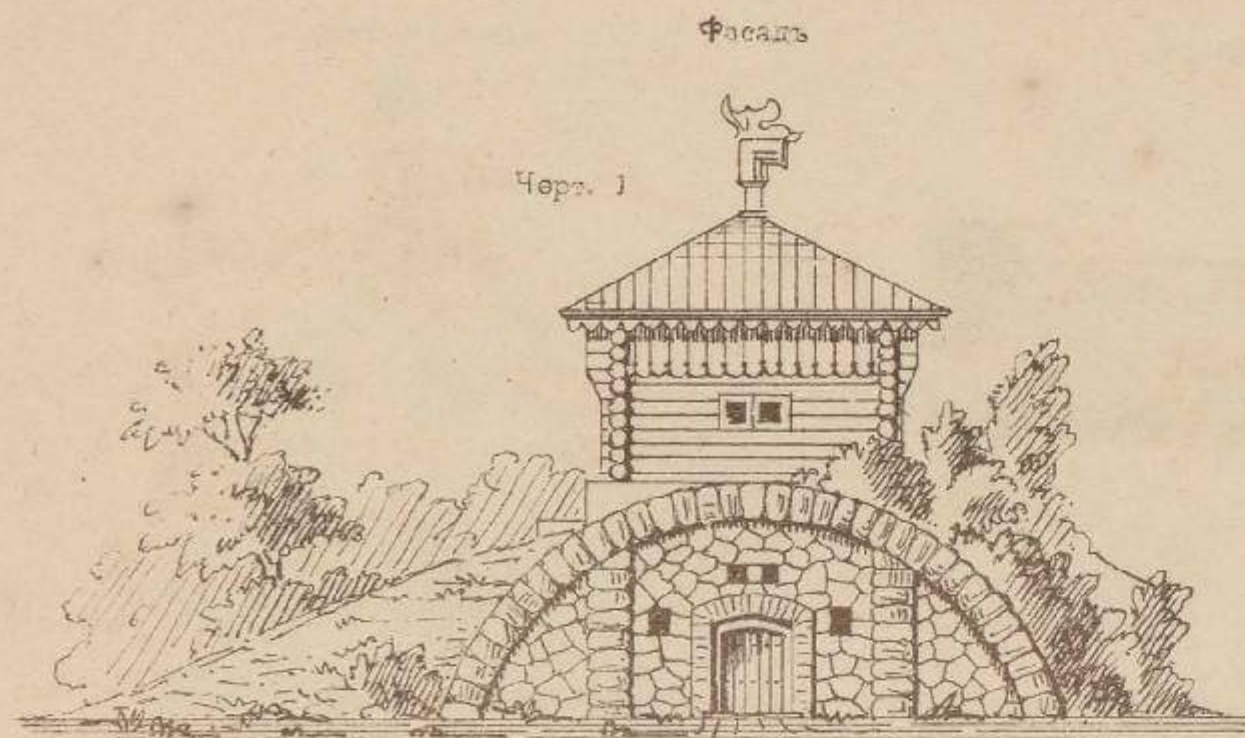

ЛЕДНИКЪ СЪ МОЛОЧНЕЙ

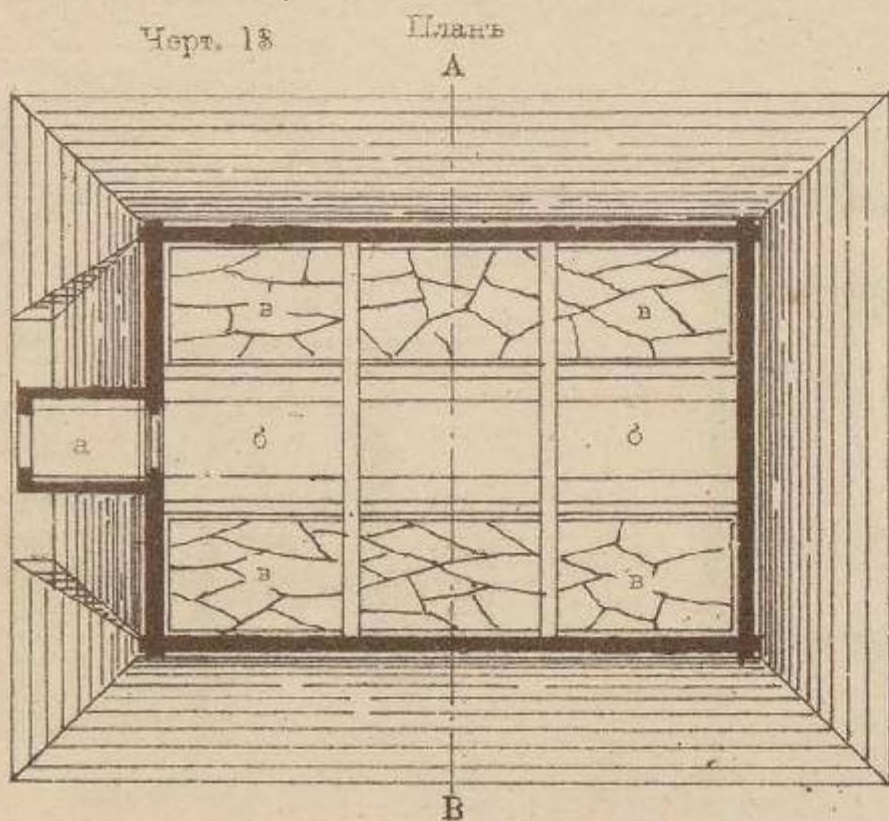
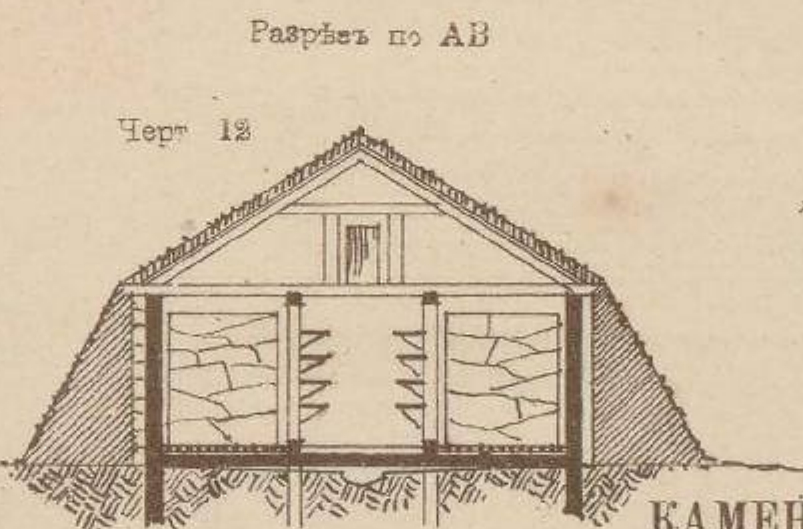
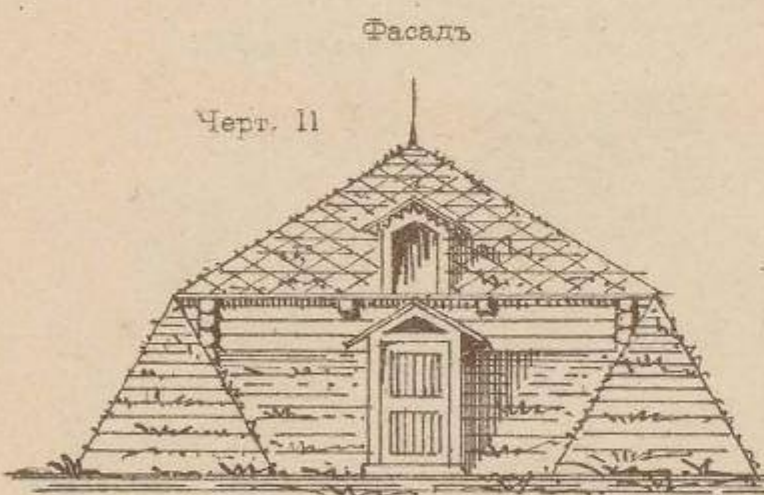

КАМЕННЫЙ ЛЕДНИКЪ ДЛЯ МЕЛКАГО ЛЬДА

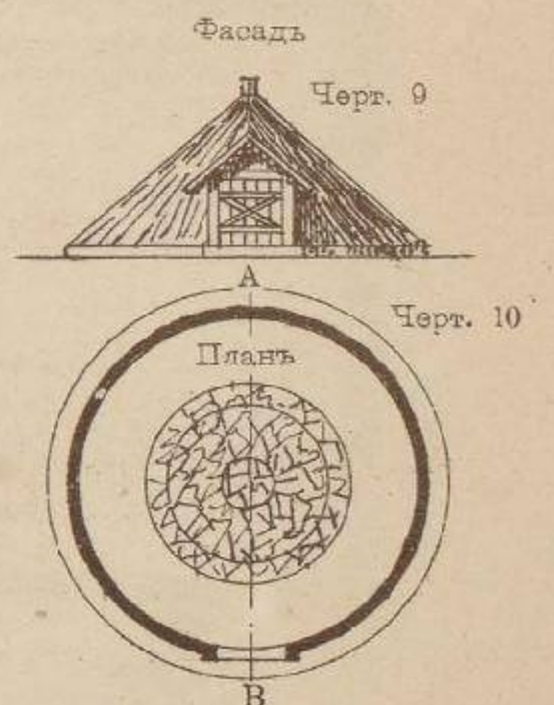
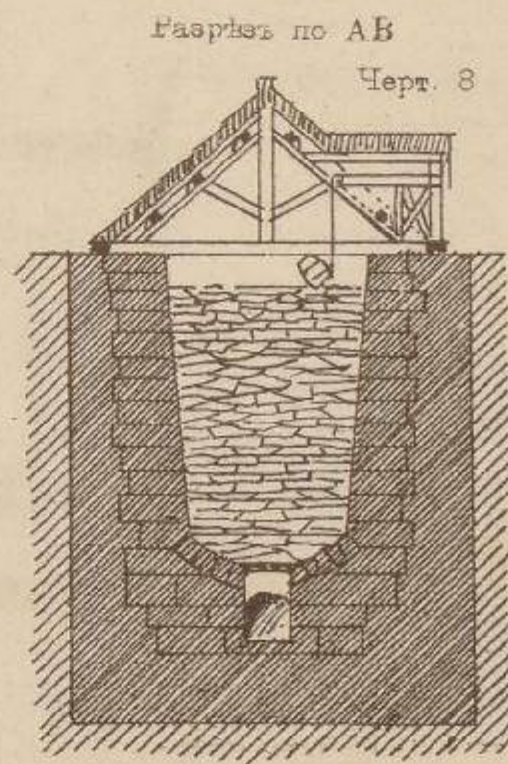
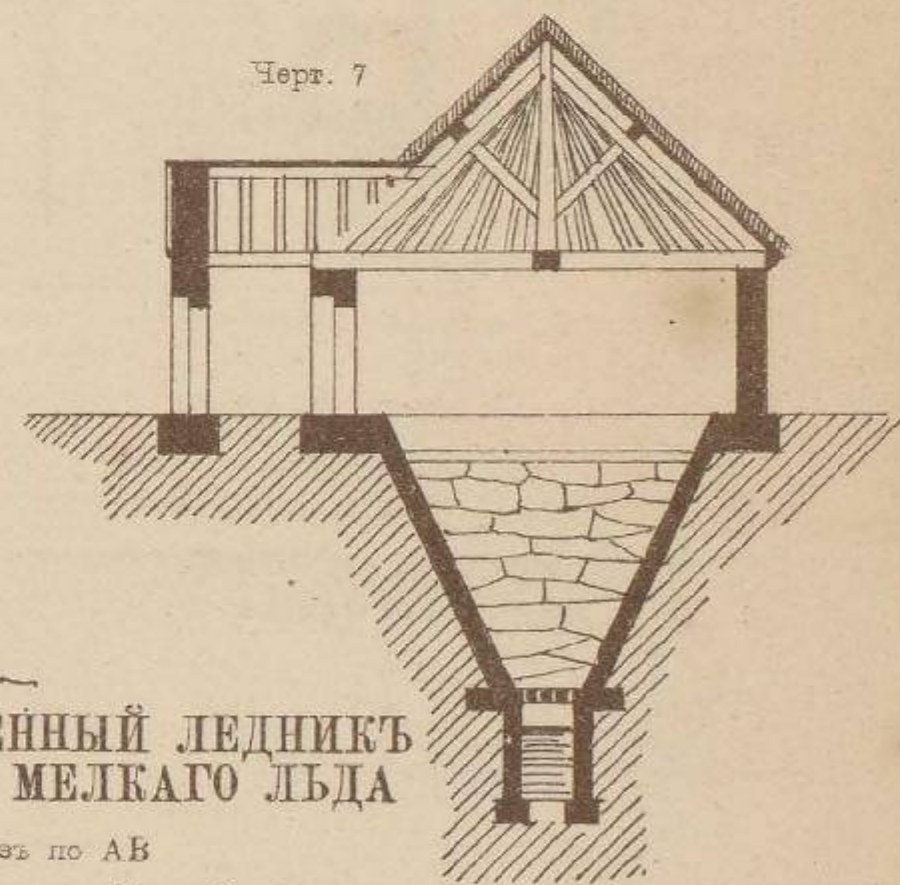

КАМЕННАЯ КУЗНИЦА О ДВУХЪ ОГНЯХЪ

Передний фасадъ



Разрѣзъ по АВ

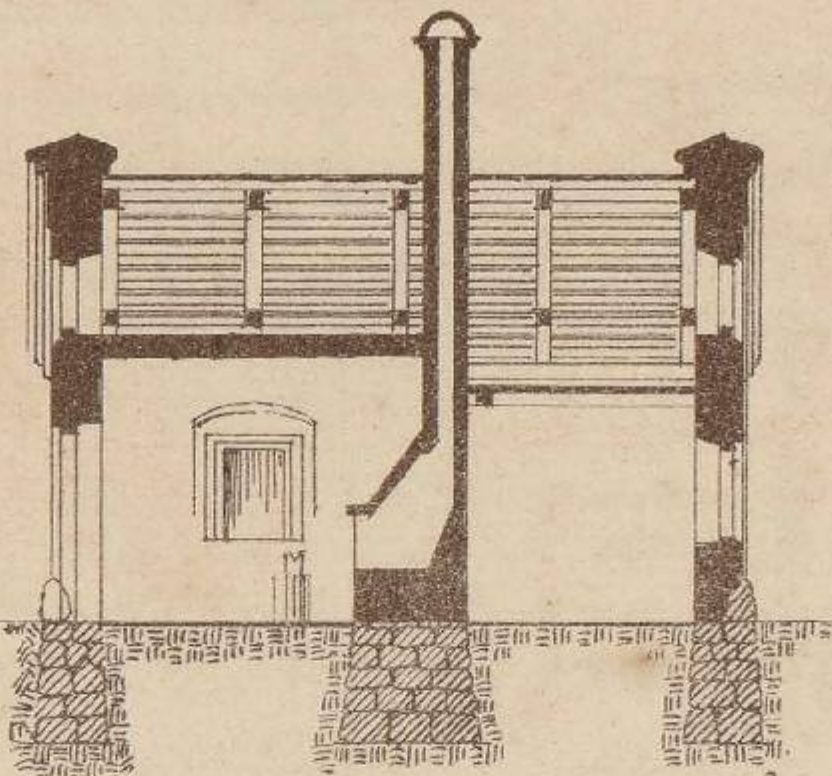

Разрѣзъ по СD

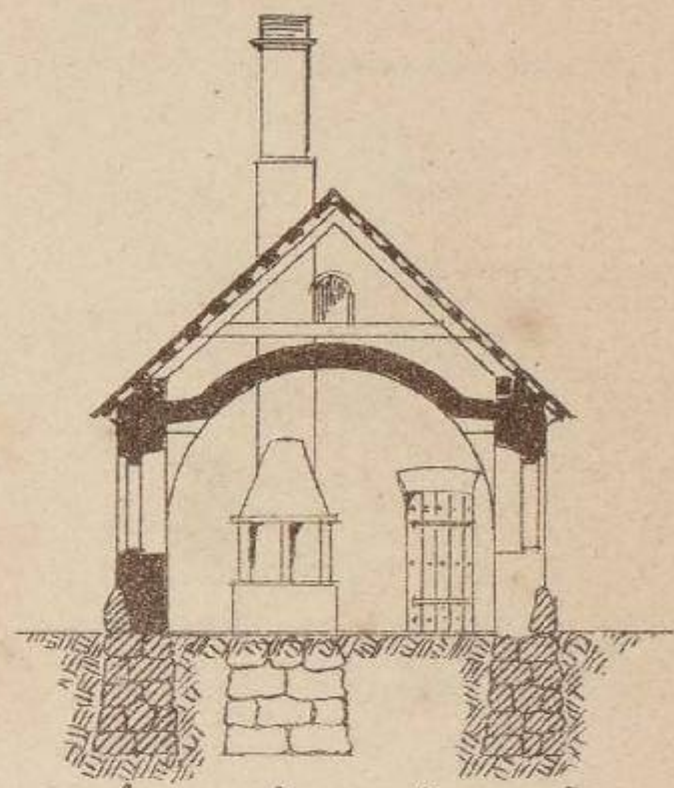

Планъ
В

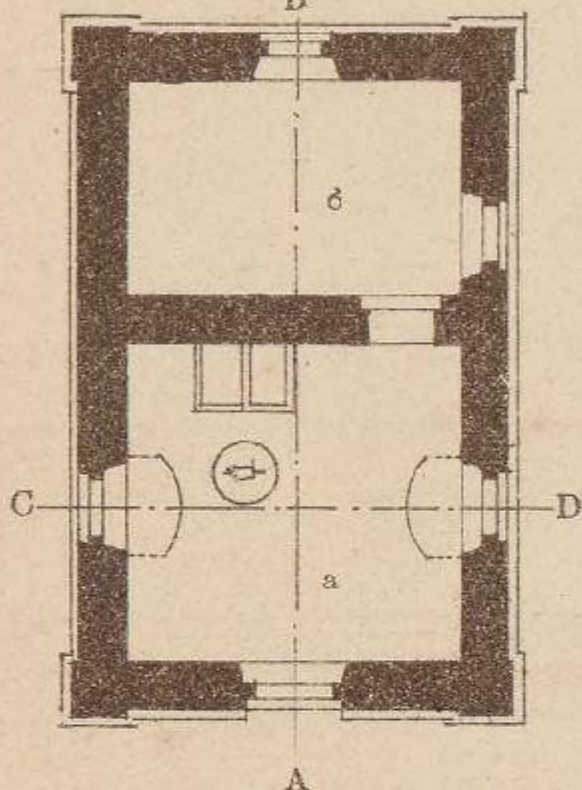

Масшт. для кам. кузницы 3 2 1 0 1 2 3 4 5 Саж.
Масшт. для дерев. кузницы 3 2 1 0 1 2 3 4 5 Саж.

а. Кузница
б. Слесарня

Фасадъ



ДЕРЕВЯННАЯ КУЗНИЦА СЪ ОДНИМЪ ГОРНОМЪ

Разрѣзъ по АВ

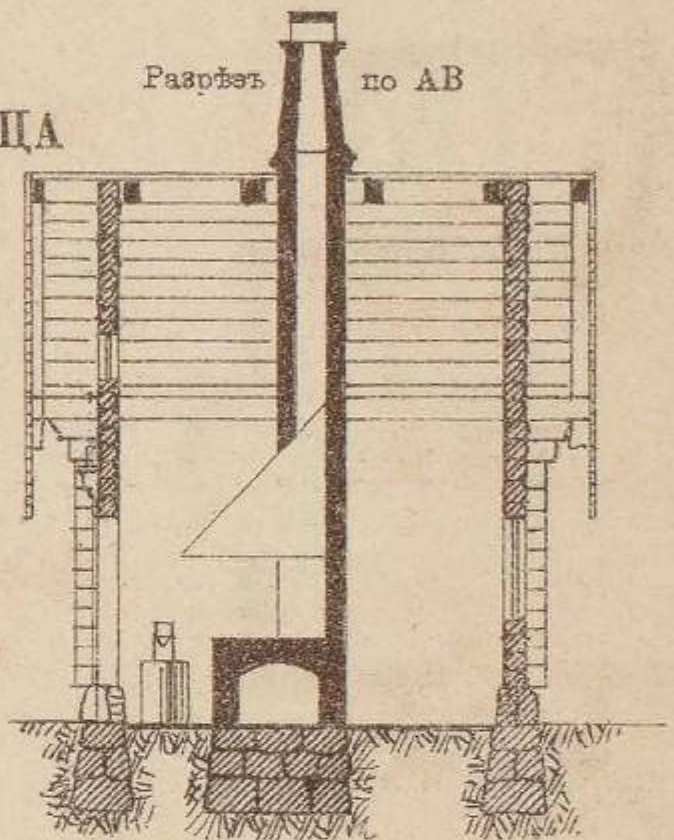

Планъ
В

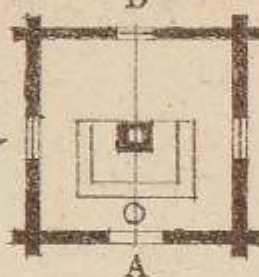

РИГА СЪ САРАЕМЪ

Передний фасадъ

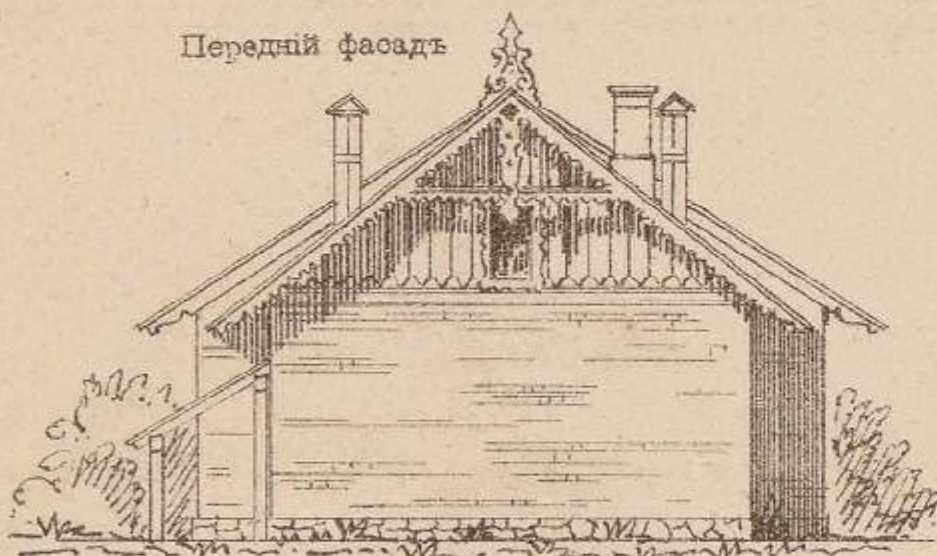

Боковой фасадъ

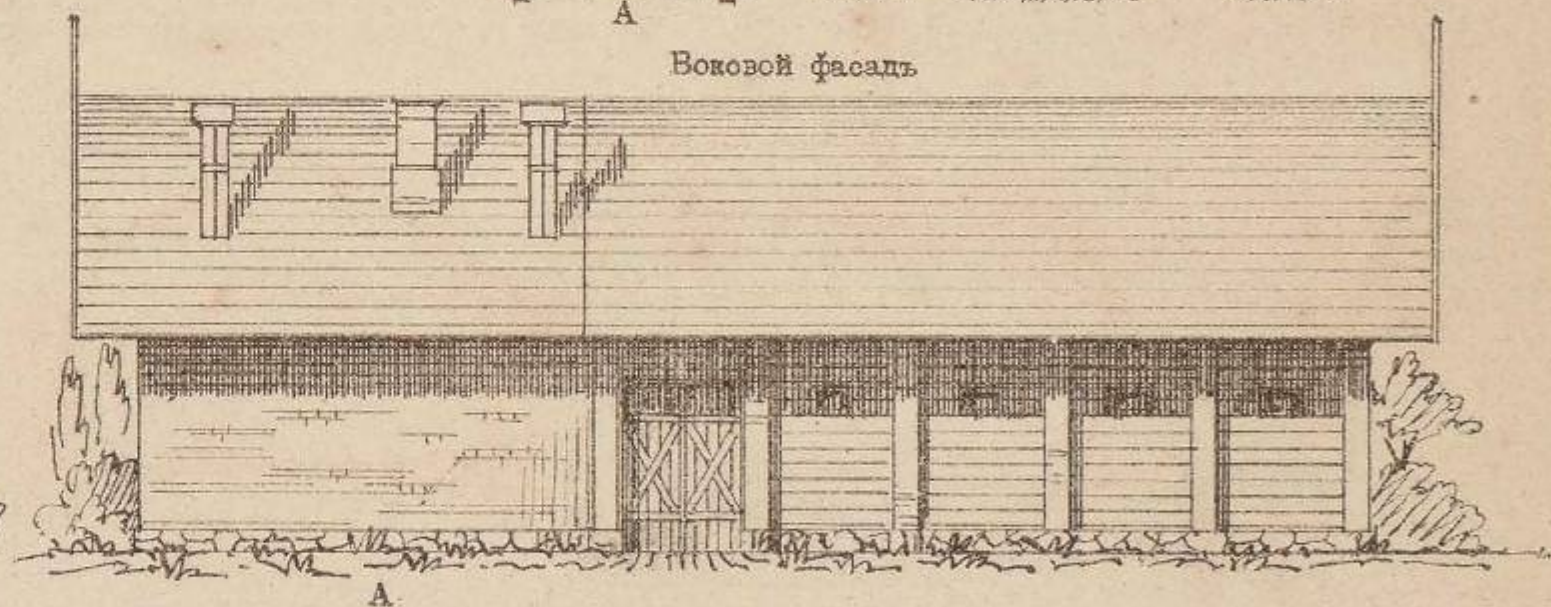

Разрѣзъ по АВ

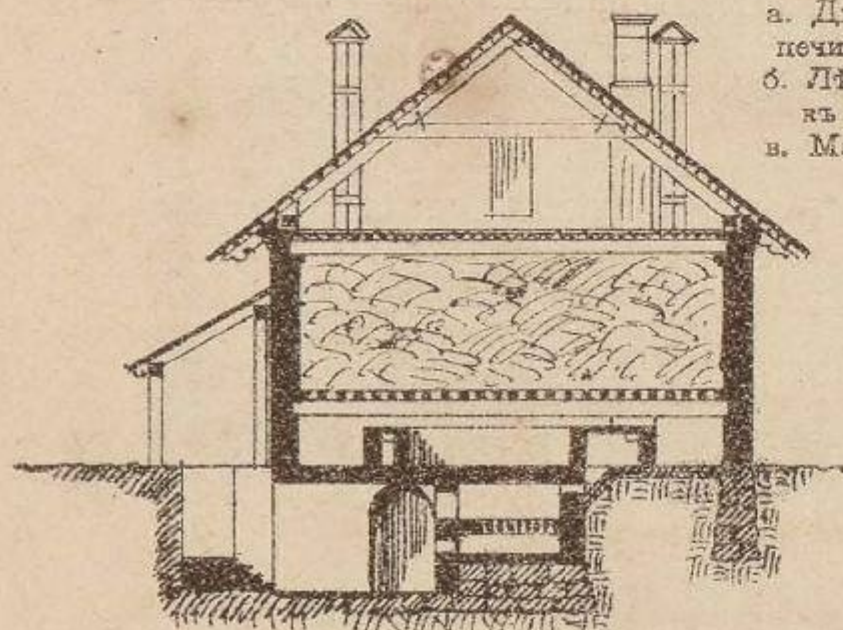

а. Дымовой ходъ
печи подъ ригой
б. Лѣстница
къ печи
в. Манежъ

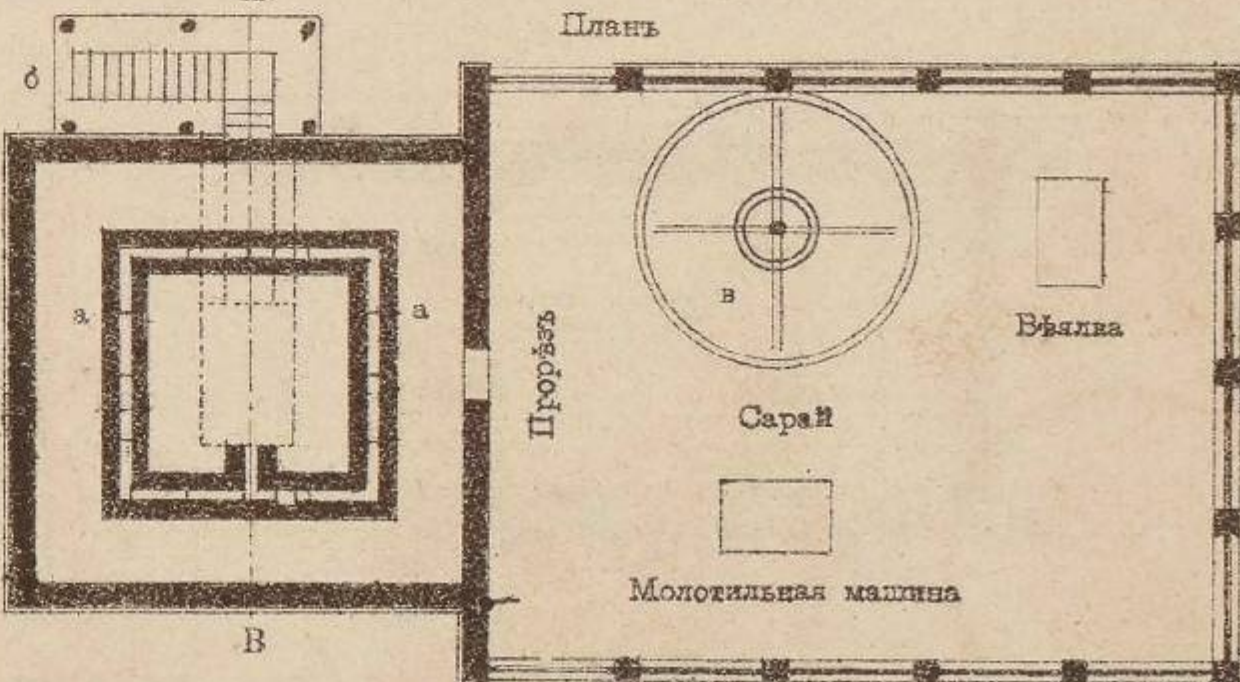

Масшт. для риги Арш 3 2 1 0 1 2 3 4 5 Саж.

ХЛѢБНОЗАПАСНОЙ МАГАЗИНЪ

Боковой фасадъ и разрѣзъ

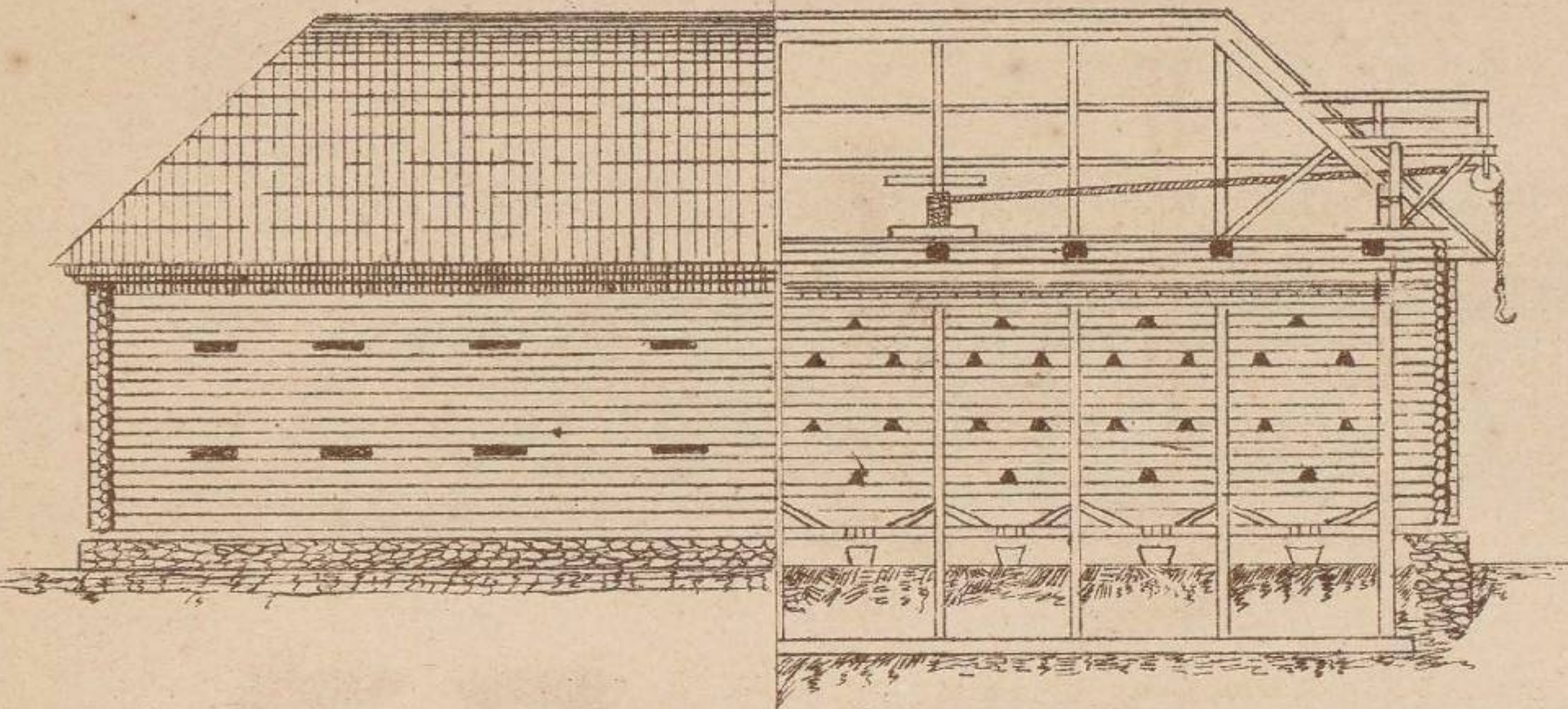

Домикъ для сторожа

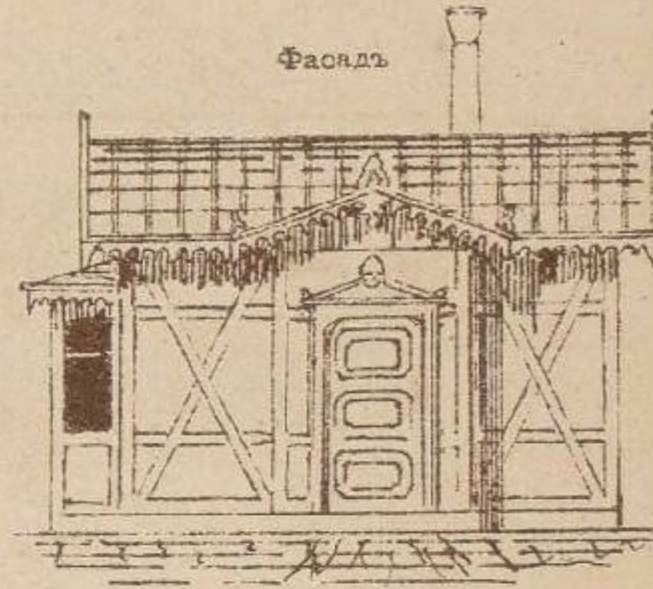

Фасадъ

Планъ

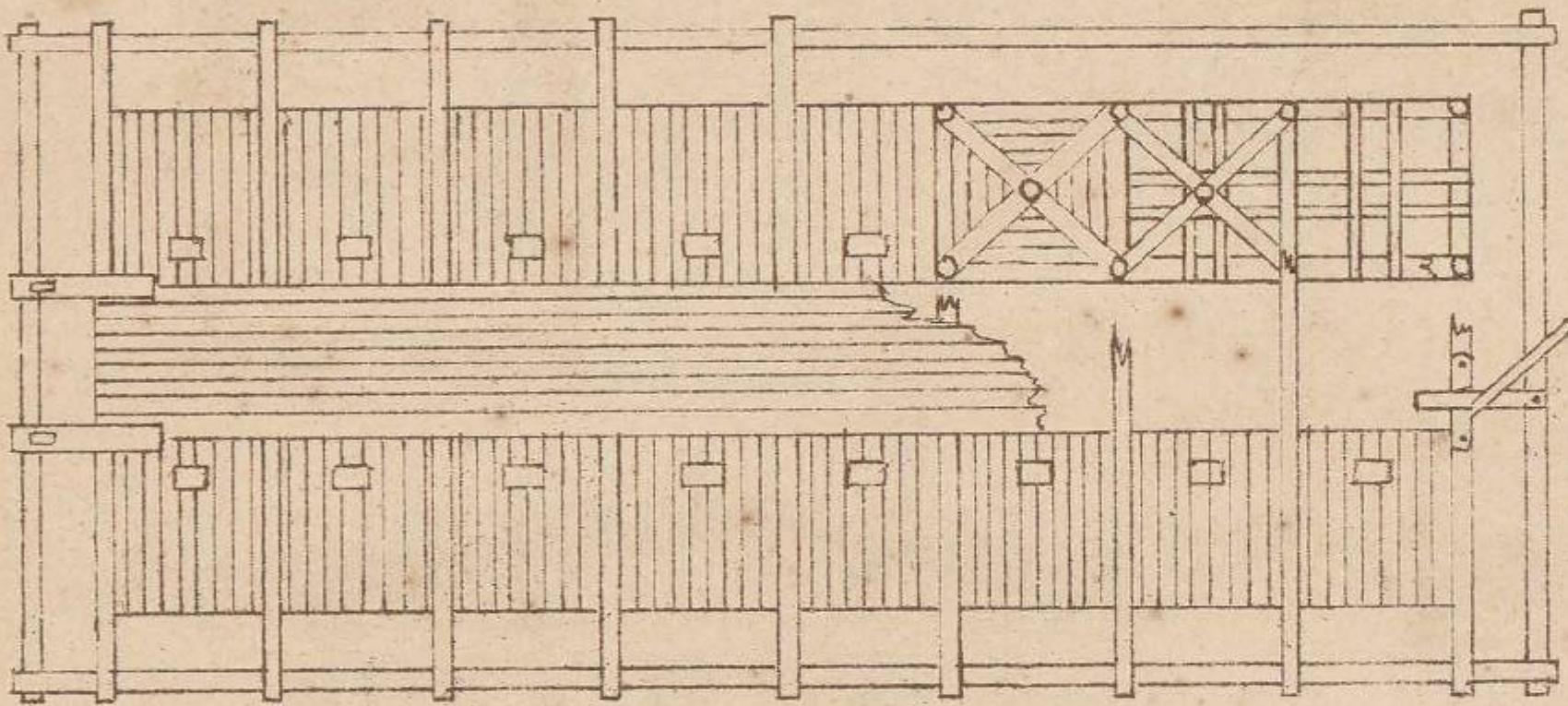

Планъ

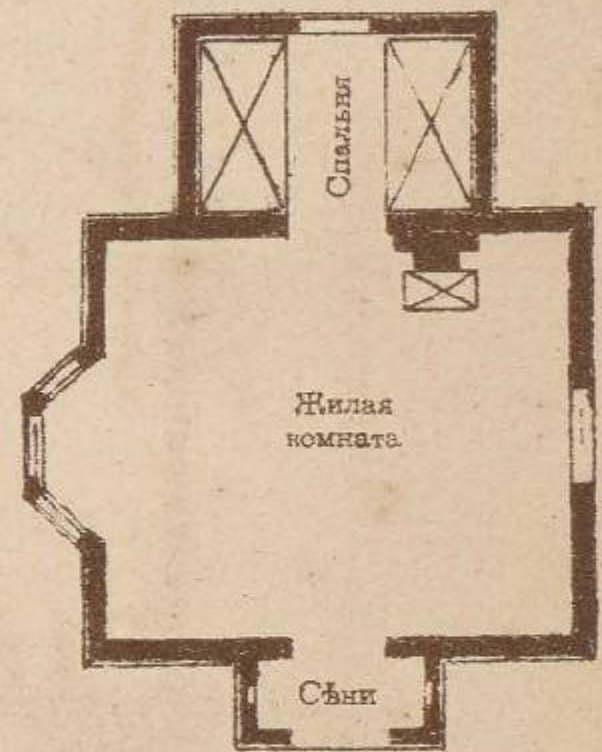

Передній фасадъ

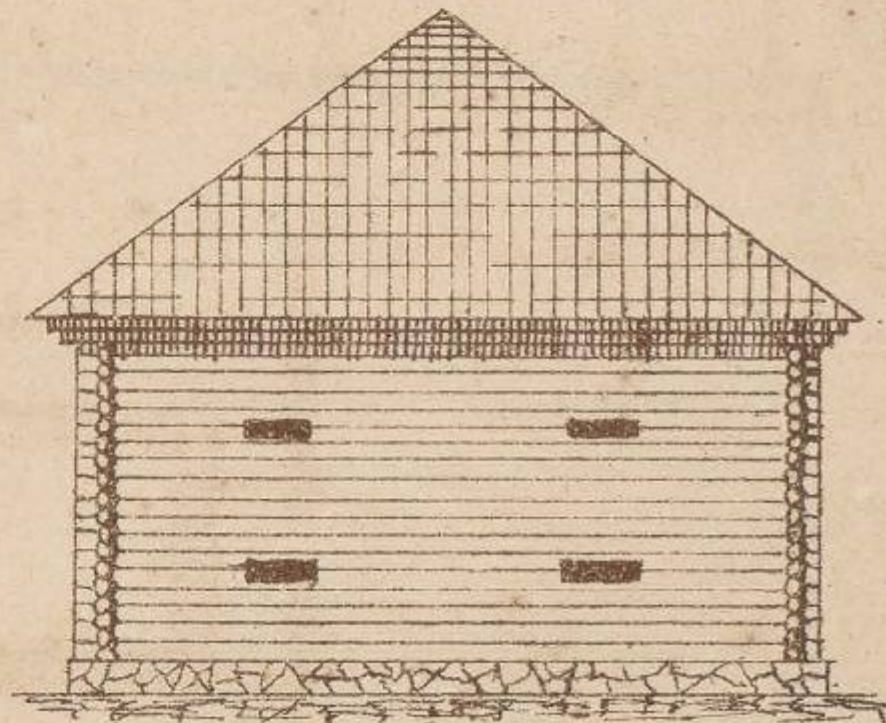
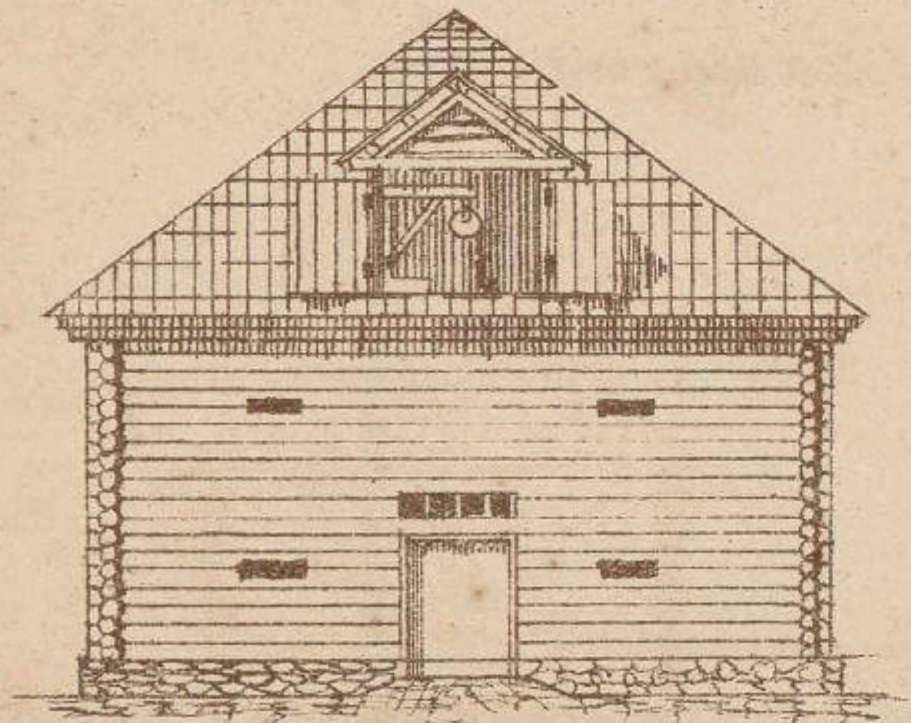

Арш. 3 2 1 0 1 2 3 4 5 Саж.
Масшт. для магазина

САРАЙ ДЛЯ ЗЕМЛЕДѢЛЬЧЕСКИХЪ ОРУДІЙ

Главный фасадъ

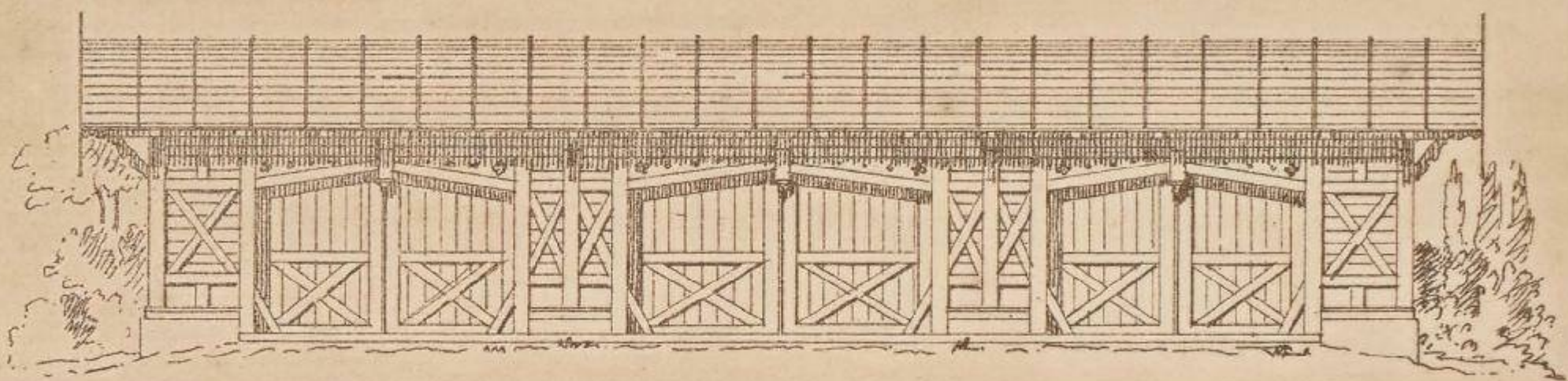

Продольный разрѣзъ

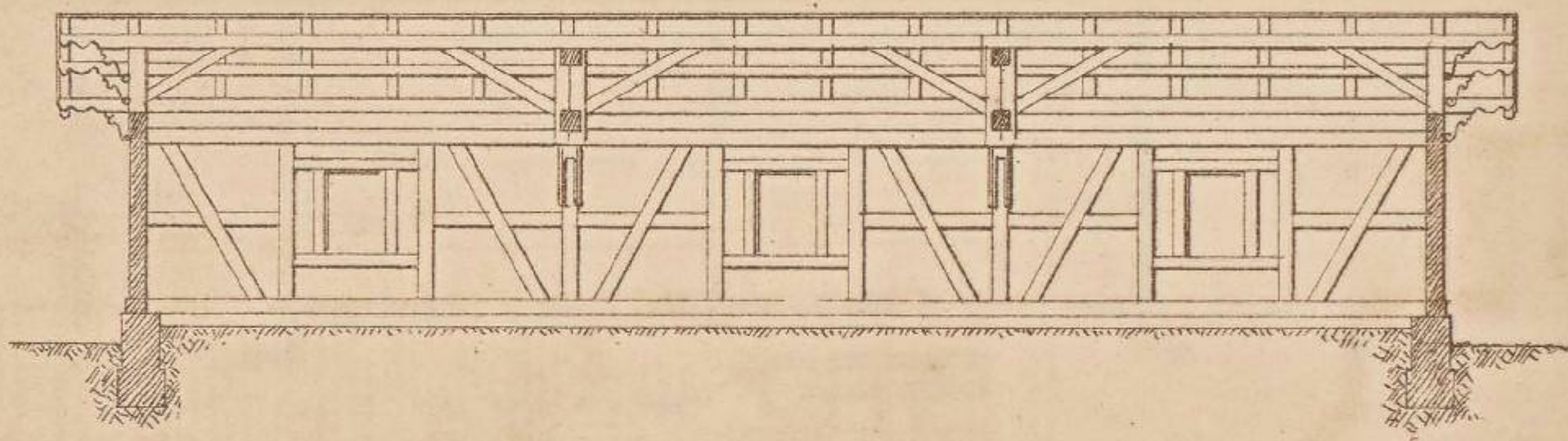

Боковой фасадъ

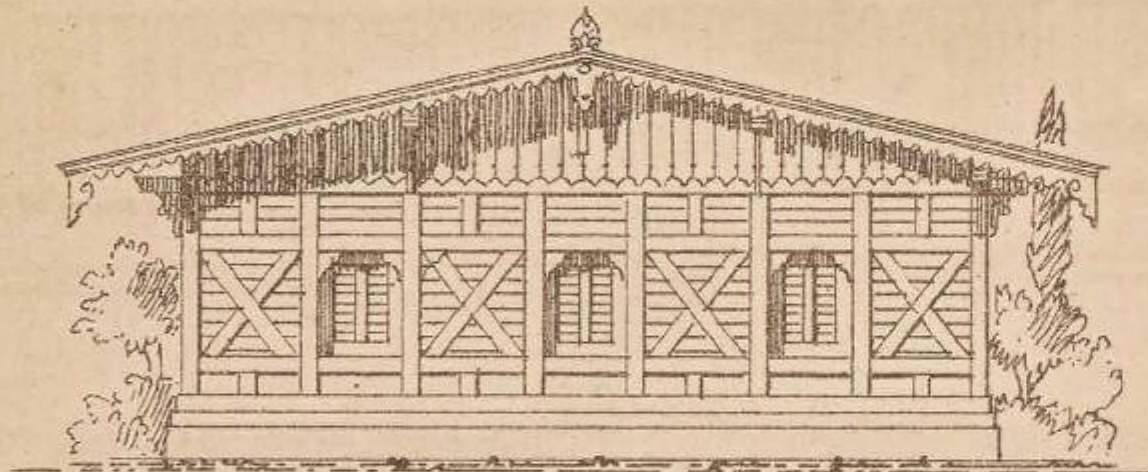

Поперечный разрѣзъ

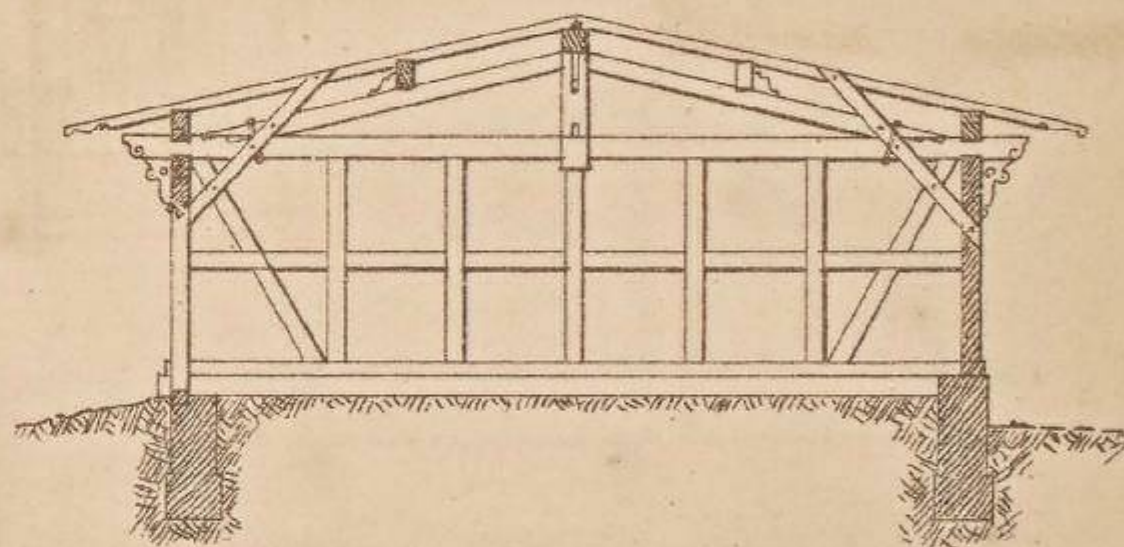

Планъ

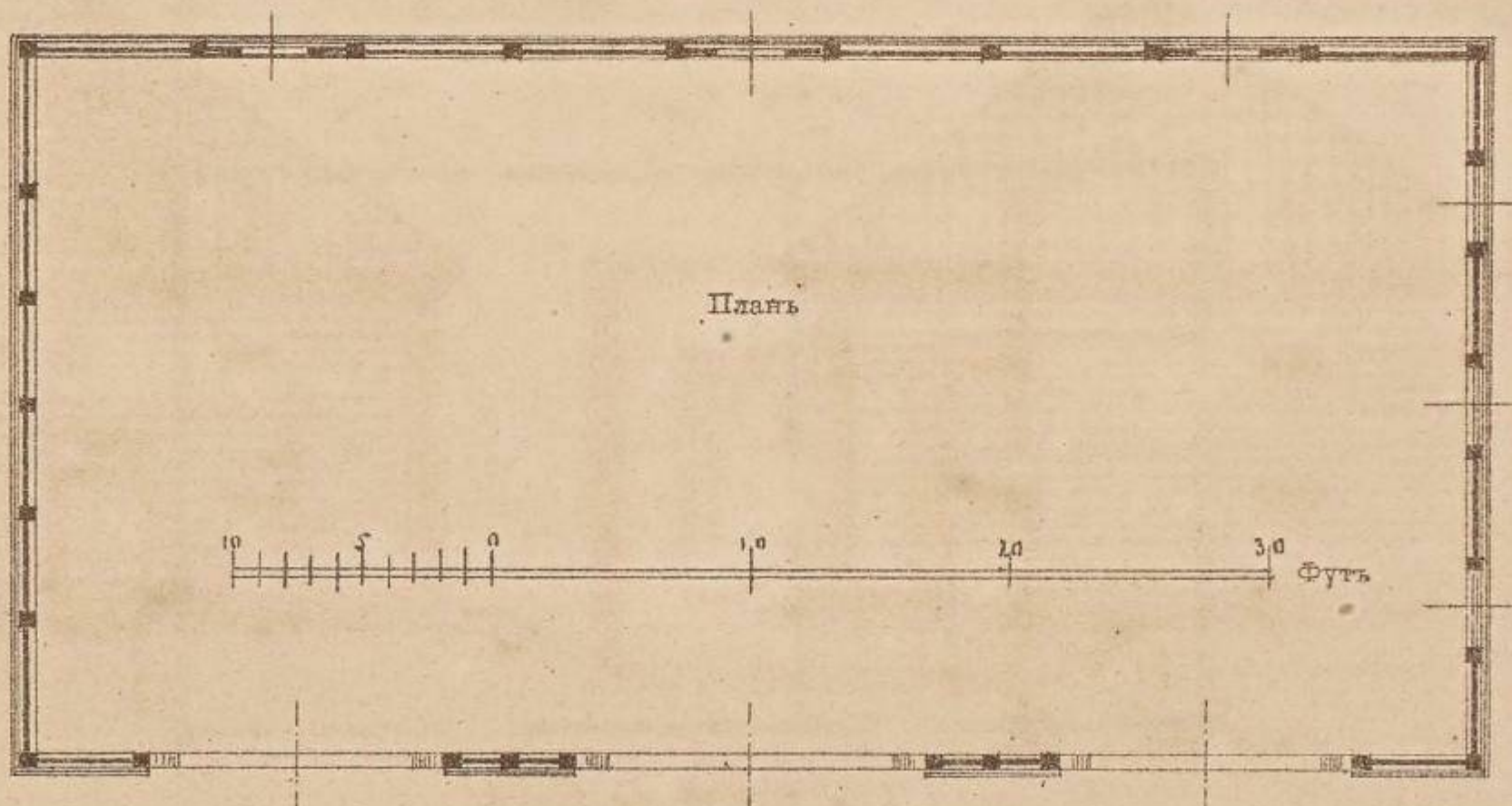

СКОТНЫЙ ДВОРЪ

Передній фасадъ

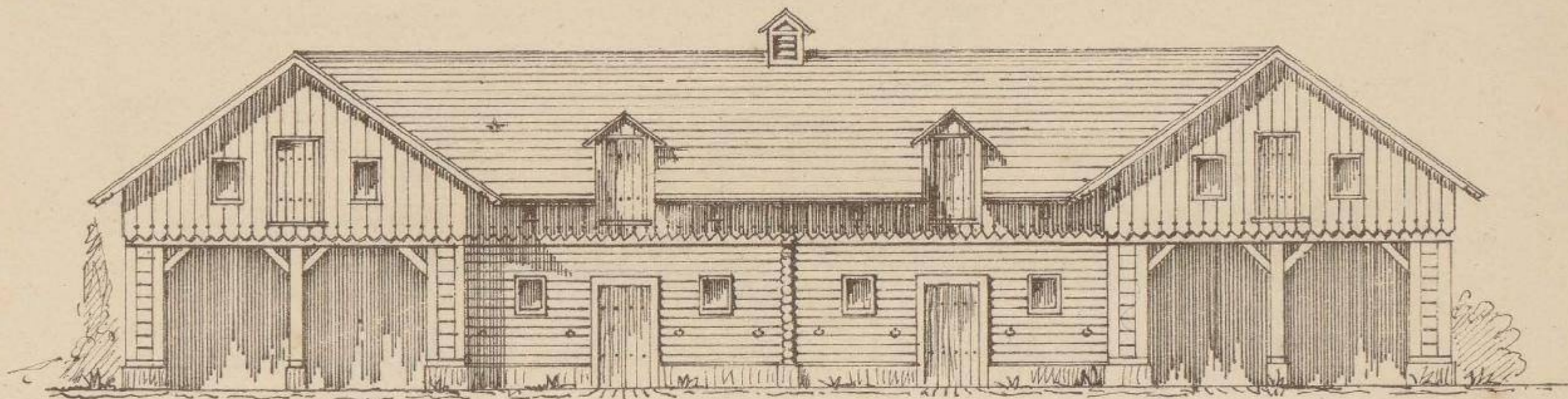

Планъ

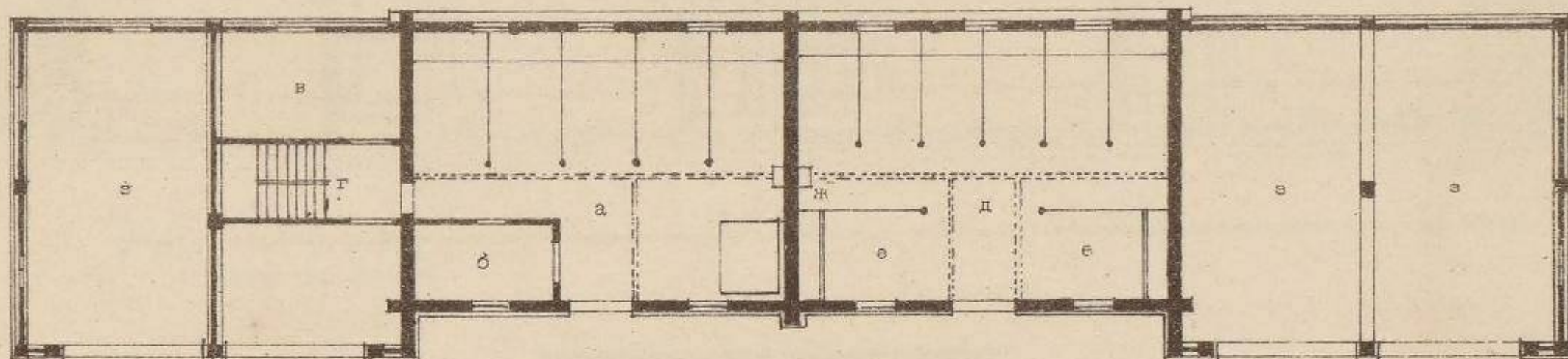

- а. Конюшня в. Помѣщеніе для упряжи д. Коровій хлѣвъ ж. Вентиляторъ
б. Для кучера г. Лѣстница з. Для коровъ съ телятами з. Сарай

КОНЮШНЯ

Фасадъ

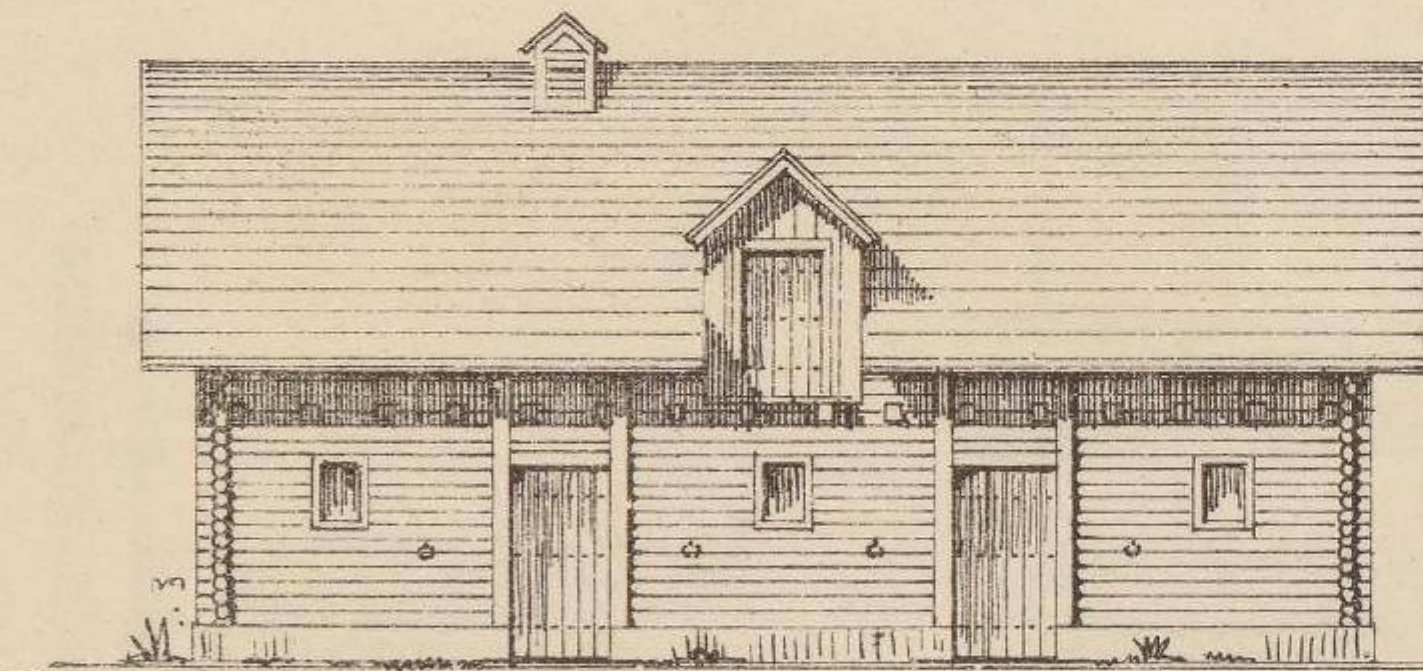

Поперечный разрѣзъ

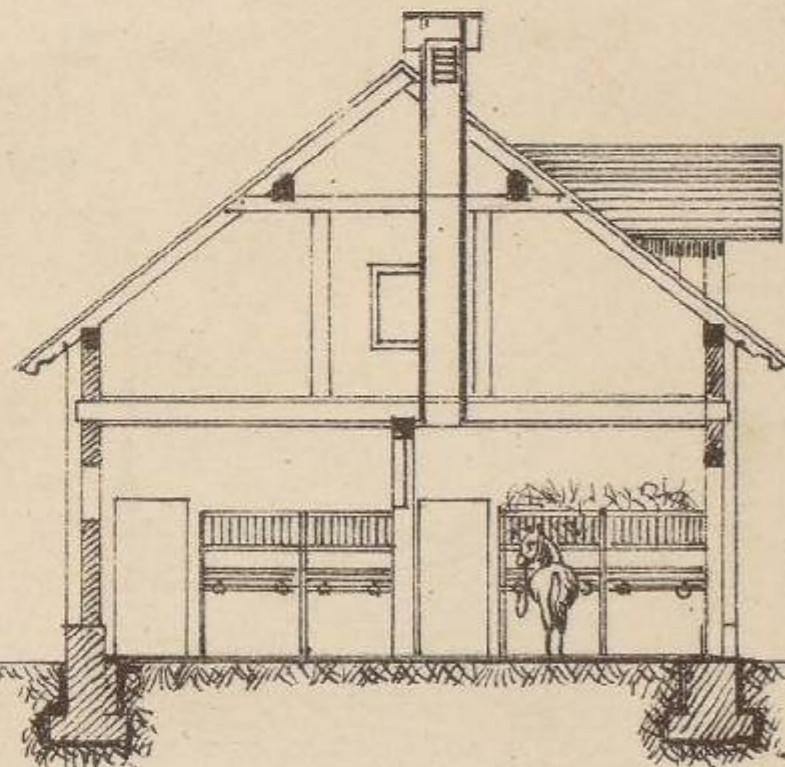

Планъ

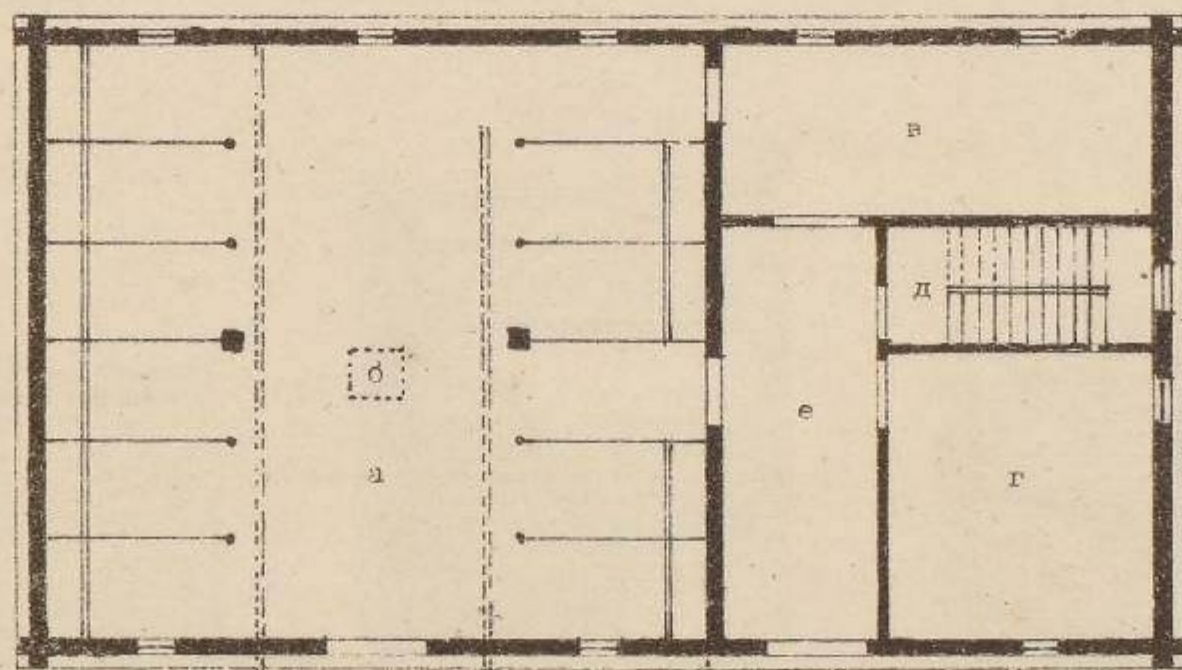

- а. Помѣщеніе для десяти лошадей
б. Вентиляторъ
в. Для кучера

- г. Помѣщеніе для упряжи
д. Лѣстница
е. Проходъ

10 5 0 10 2,0 3,0 4,0 5,0 Футъ

КОПЮШНЯ СЪ САРАЕМЪ

Фасадъ

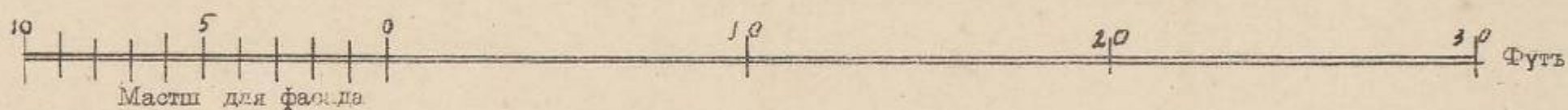
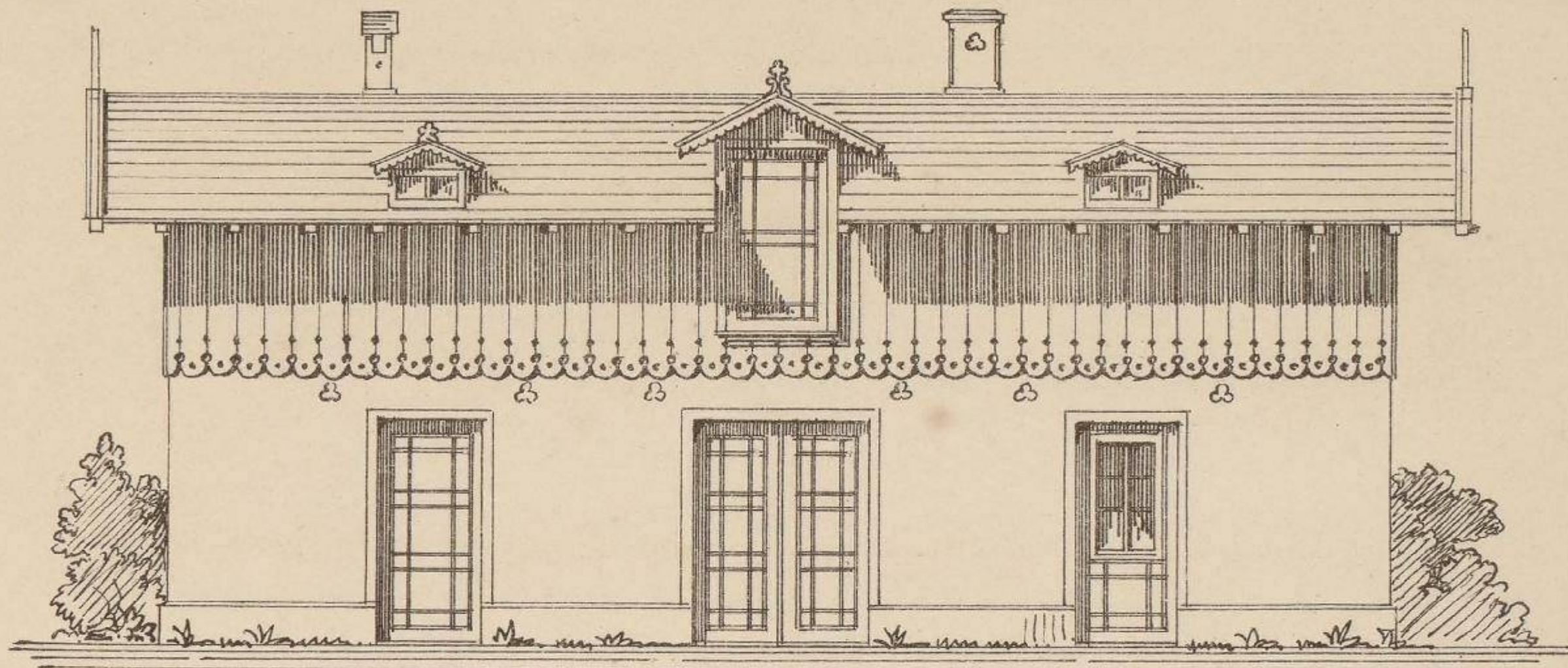

Масш. для фасада

Планъ

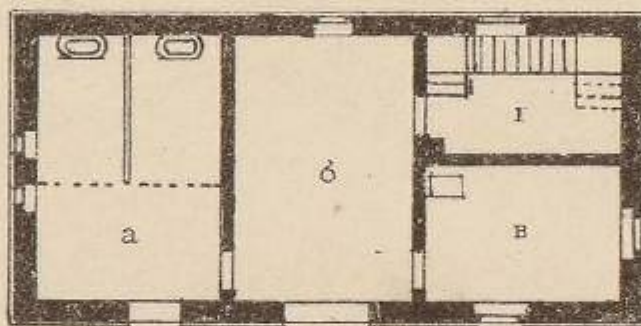

а. Конюшня
б. Сарай

в. Комната для кучера
г. Для упряжи

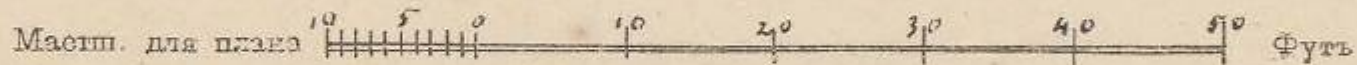

Масш. для плана

Жолобы и перегородки для лошадей

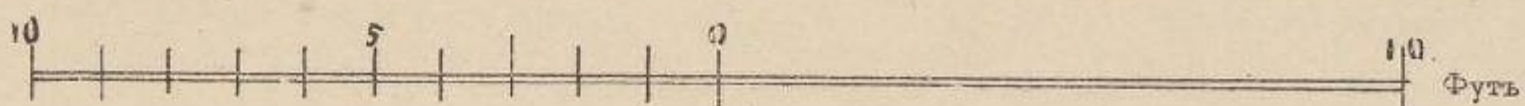
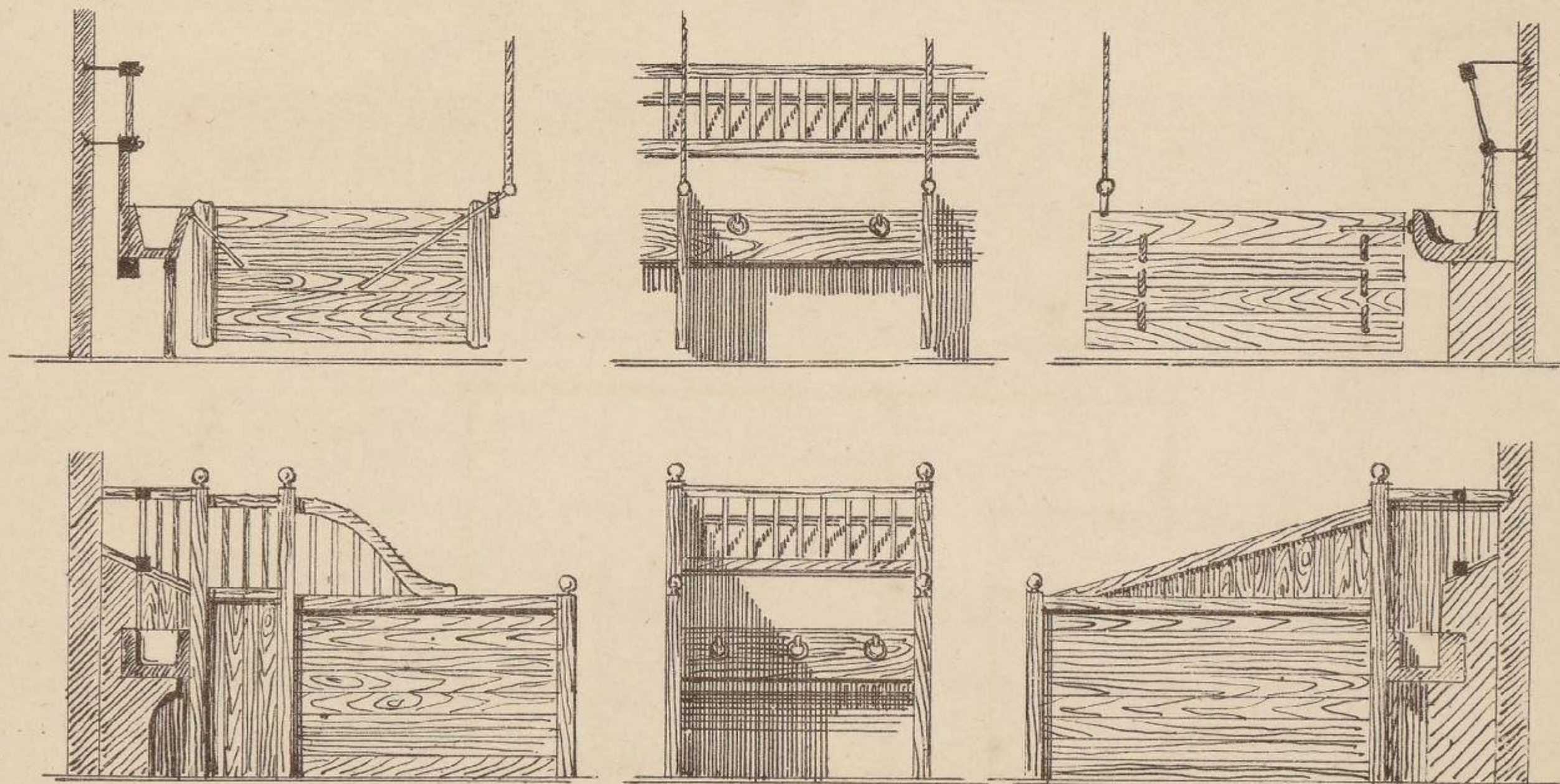

ОВЧАРНЯ

Фасадъ

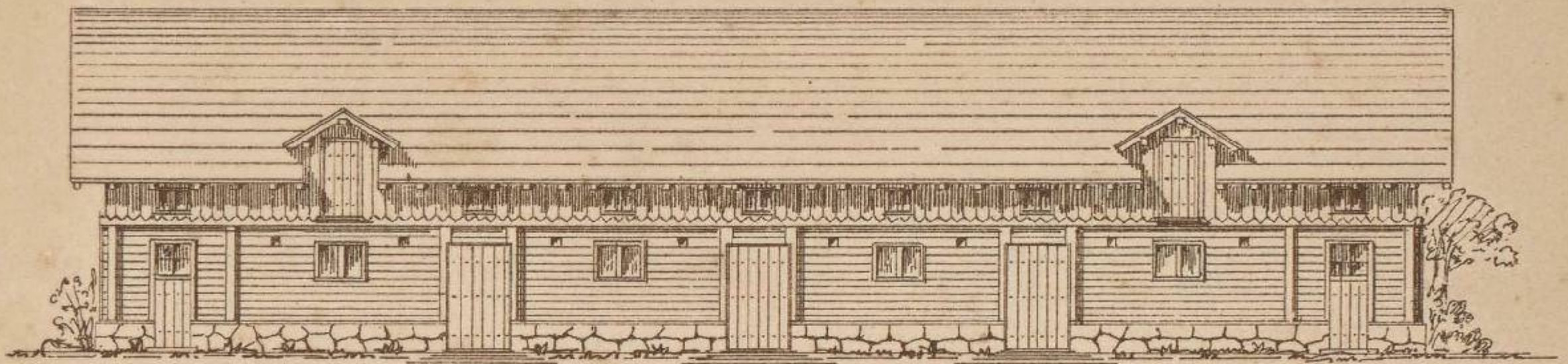

Планъ

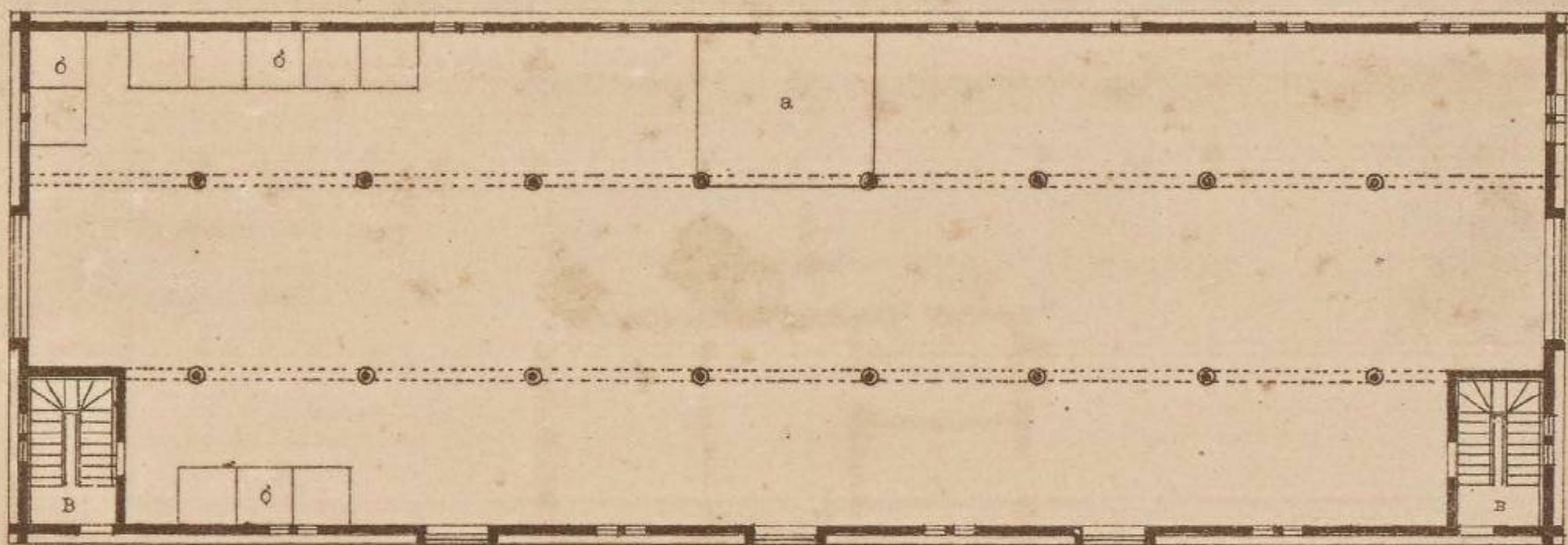

- а. Для пастуха
- б. Для самцовъ
- в. Лѣстница

Боковой фасадъ



Поперечный разрѣзъ

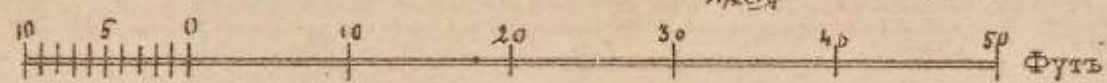
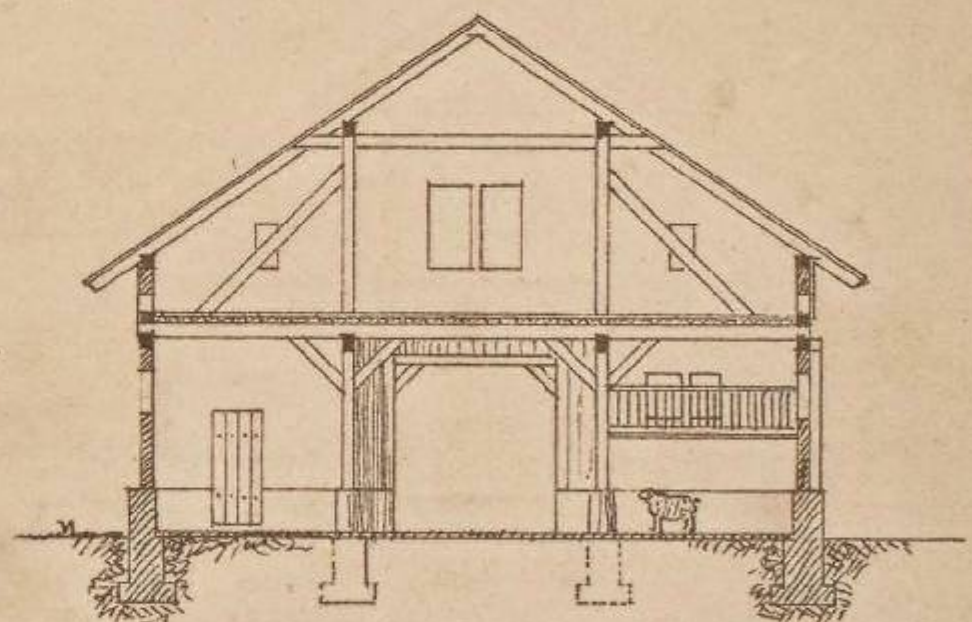

Жолобъ для овецъ



Деталь потолка

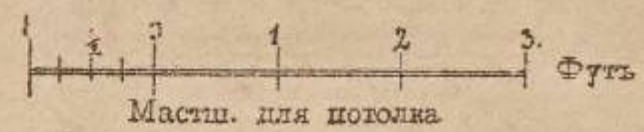

БОЛЬШОЙ СВИННОЙ ХЛѢВЪ

Разрѣзъ по АВ

Разрѣзъ по СD

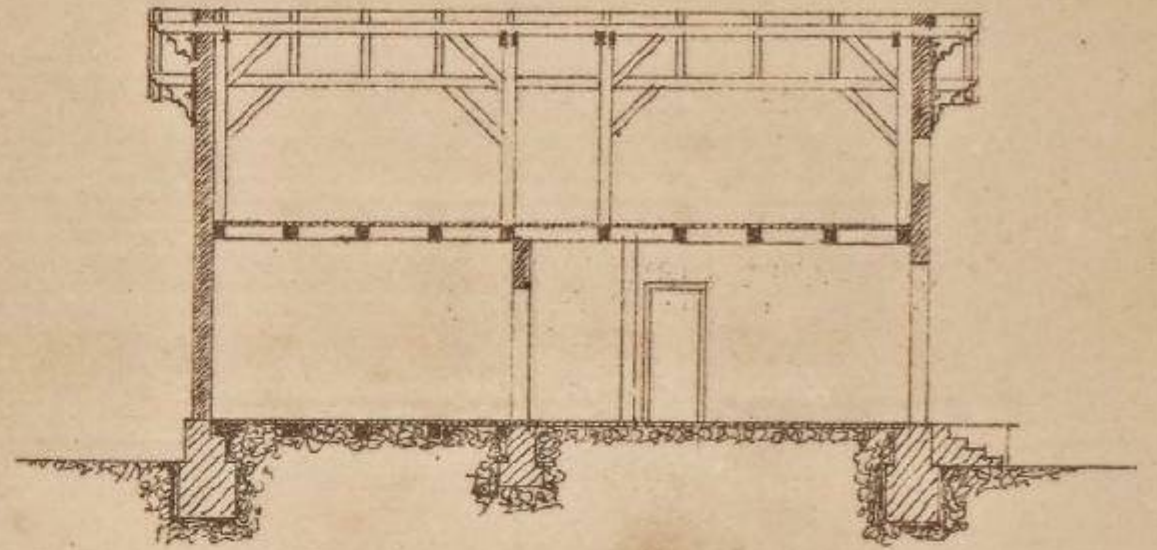
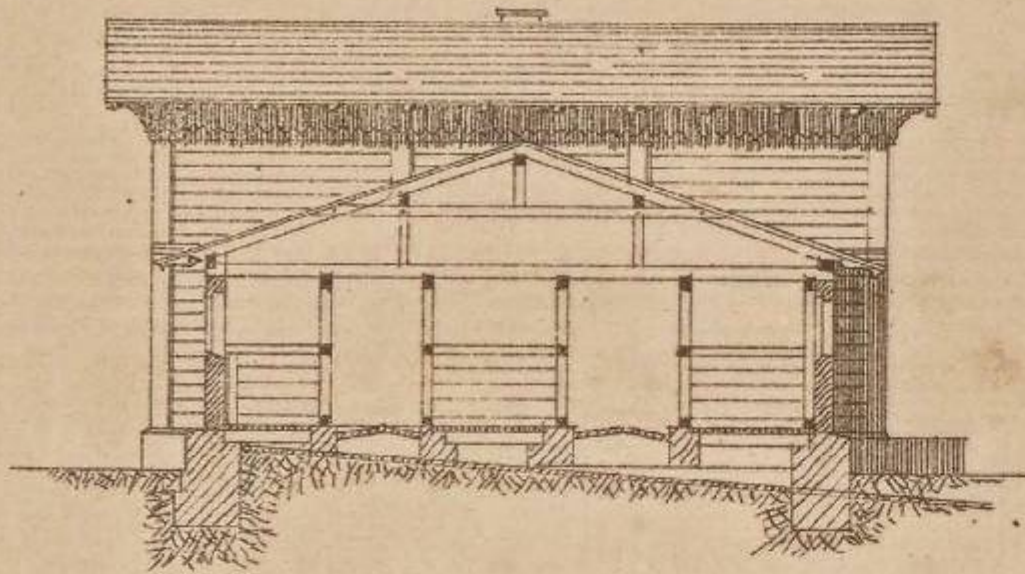

10 5 0 10 20 30 Футъ

СВИННЫЕ ХЛѢВА

1

2

3

Фасадъ

Фасадъ

Фасадъ

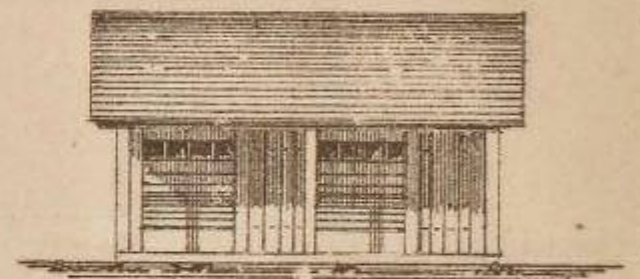
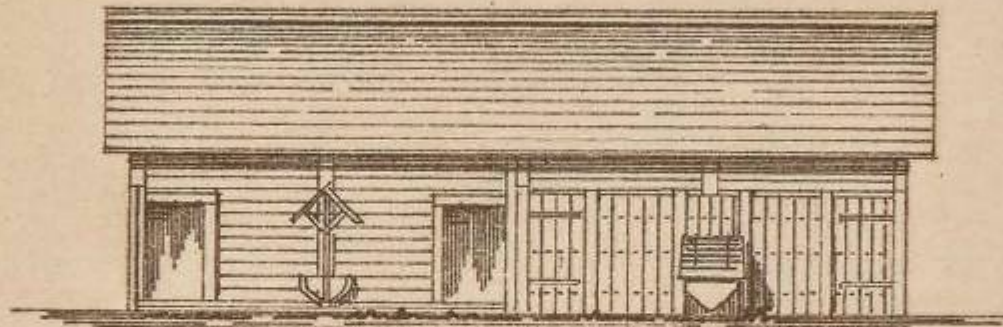
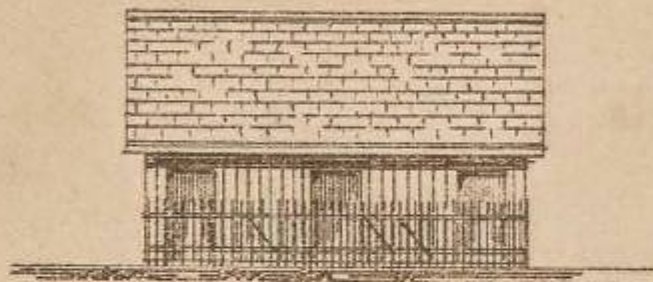

Планъ

Планъ

Планъ

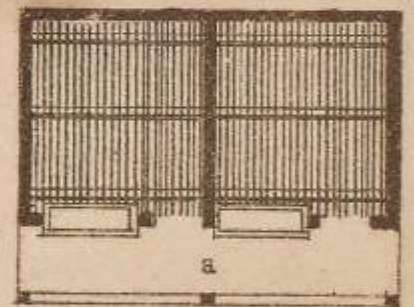
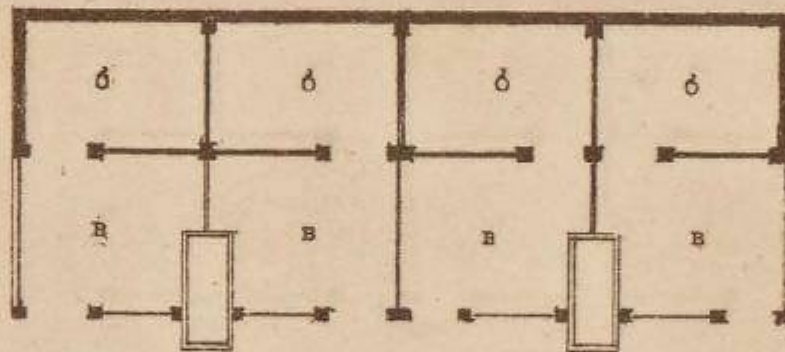
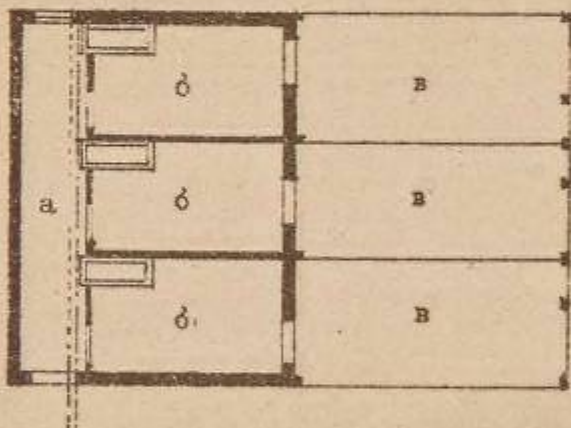

а. Проходъ б. Хлѣвъ в. Дворикъ

Разрѣзъ

Вокзальной фасадъ

Разрѣзъ

Разрѣзъ

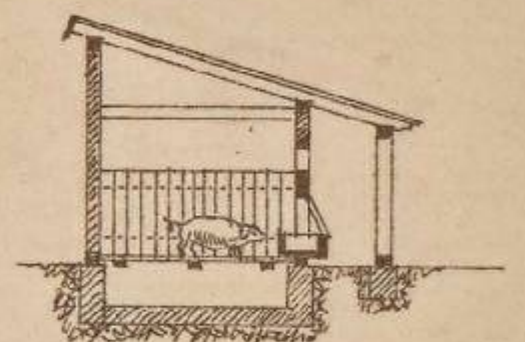
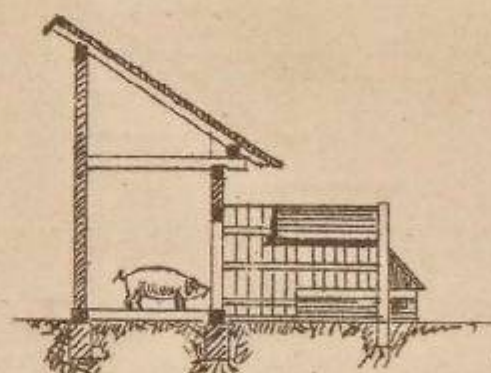
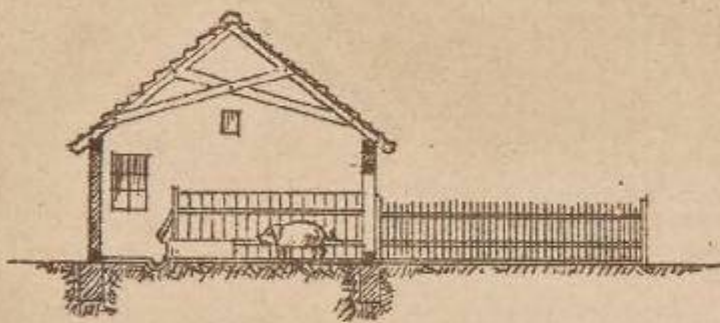

Масшт. для хлѣвовъ 10 5 0 10 20 30 Футъ

Жолобы для свиней

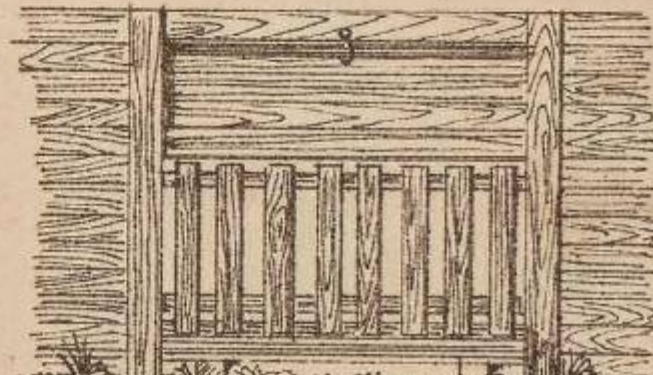
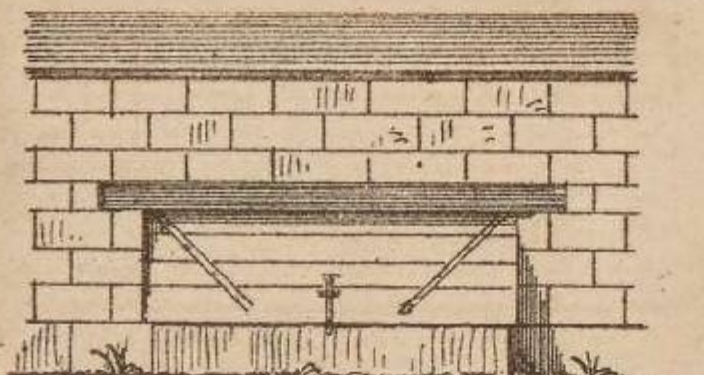
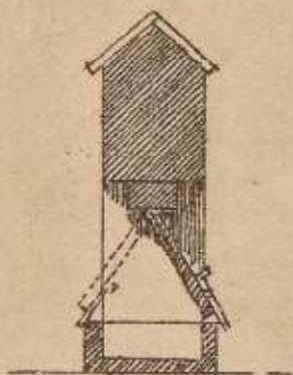

Масшт. для жолобовъ 1 2 3 4 5 6 7 8 9 10 Футъ

БОЛЬШОЙ СВИННОЙ ХЛѢВЪ

Разрѣзъ по АВ

Разрѣзъ по СD

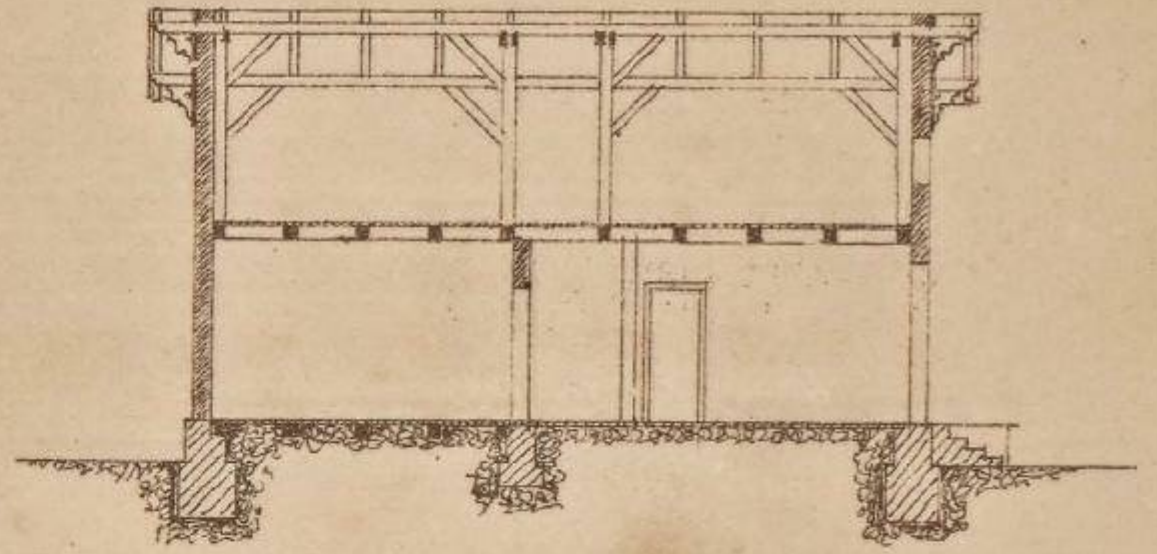
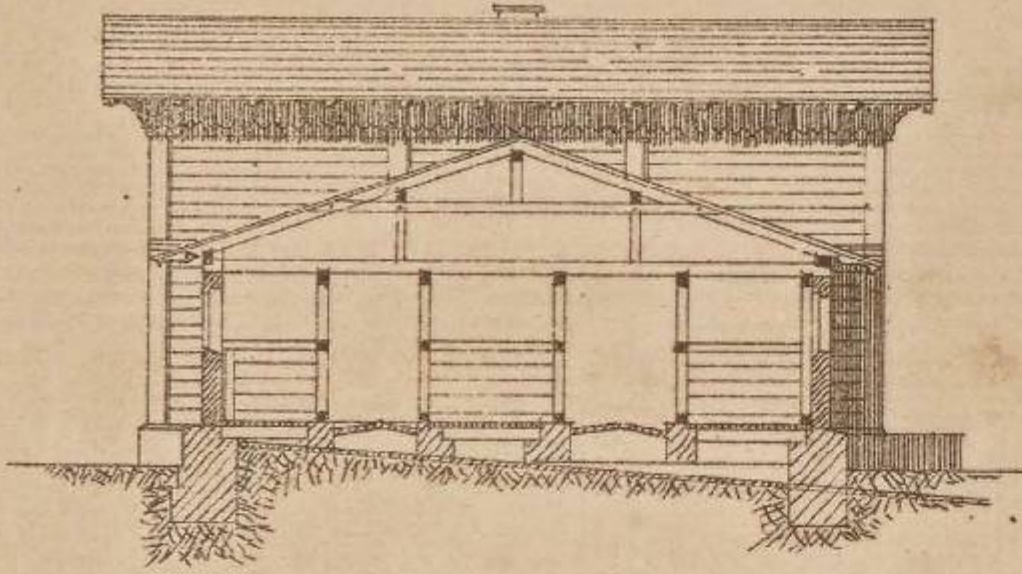

10 5 0 10 20 30 Футъ

СВИННЫЕ ХЛѢВА

1

2

3

Фасадъ

Фасадъ

Фасадъ

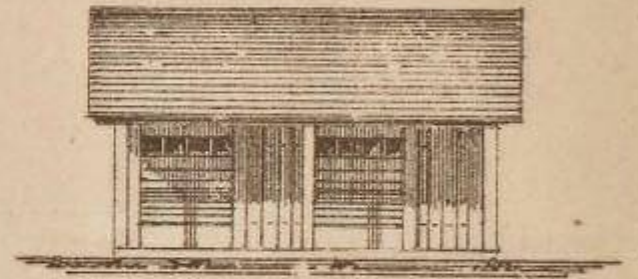
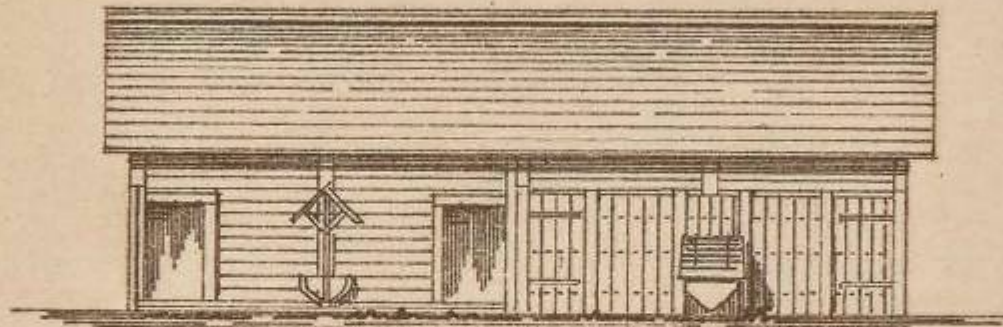
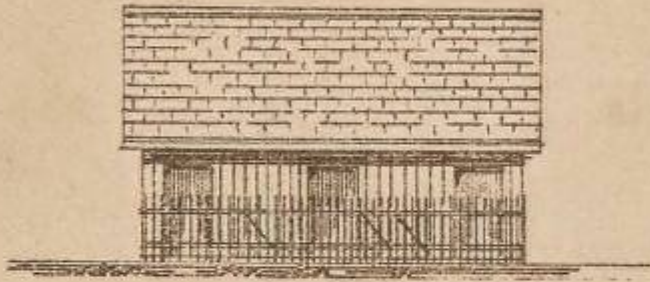

Планъ

Планъ

Планъ

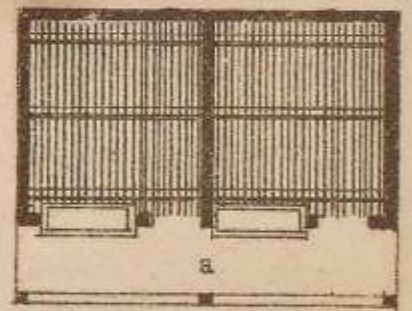
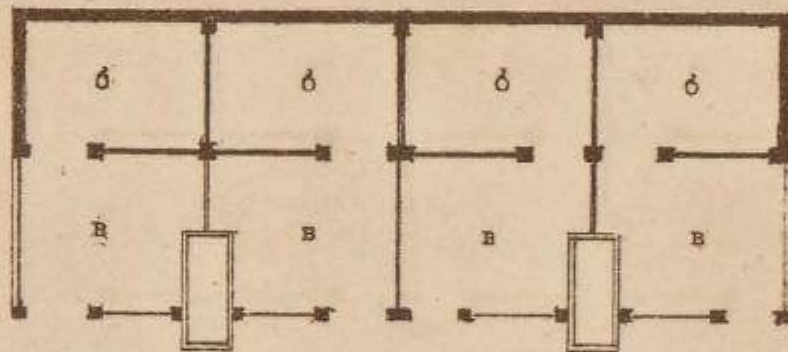
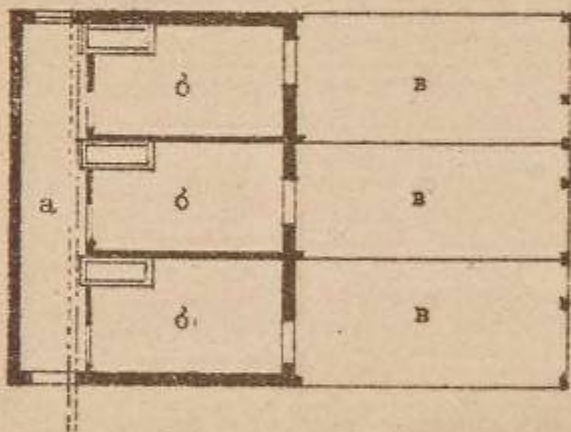

а. Проходъ б. Хлѣвъ в. Дворикъ

Разрѣзъ

Вокзальной фасадъ

Разрѣзъ

Разрѣзъ

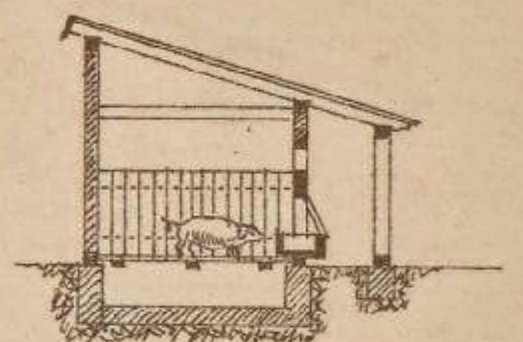
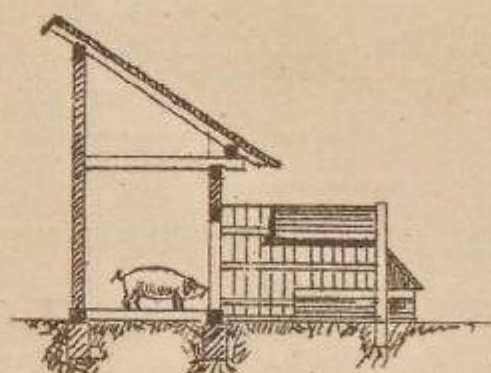
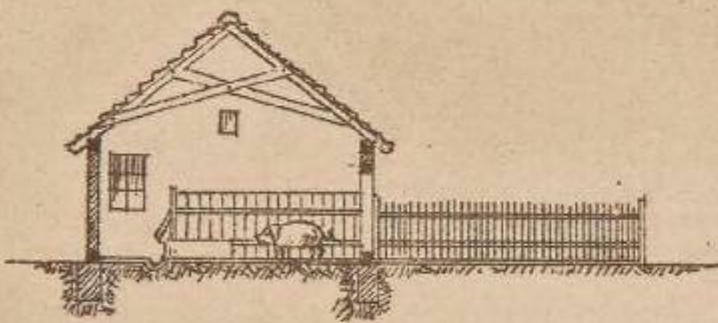

Масшт. для хлѣвовъ 10 5 0 10 20 30 Футъ

Жолобы для свиней

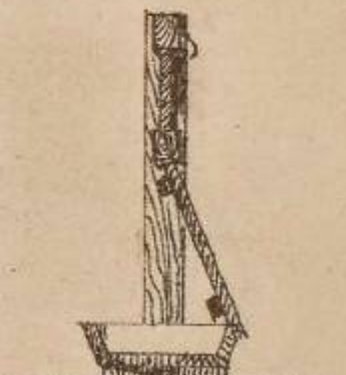
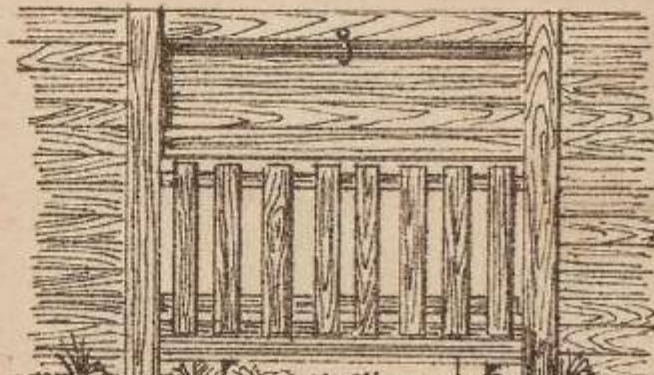
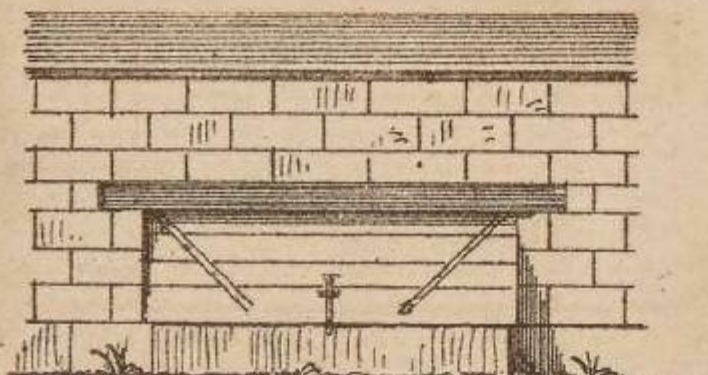
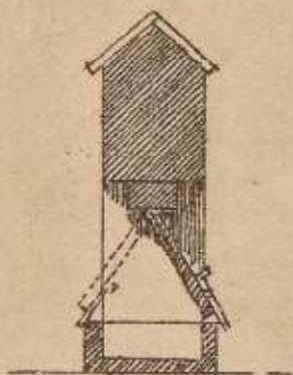

Масшт. для жолобовъ 1 2 3 4 5 6 7 8 9 10 Футъ

БОЛЬШОЙ СВИННОЙ ХЛѢВЪ

Фасадъ



Планъ

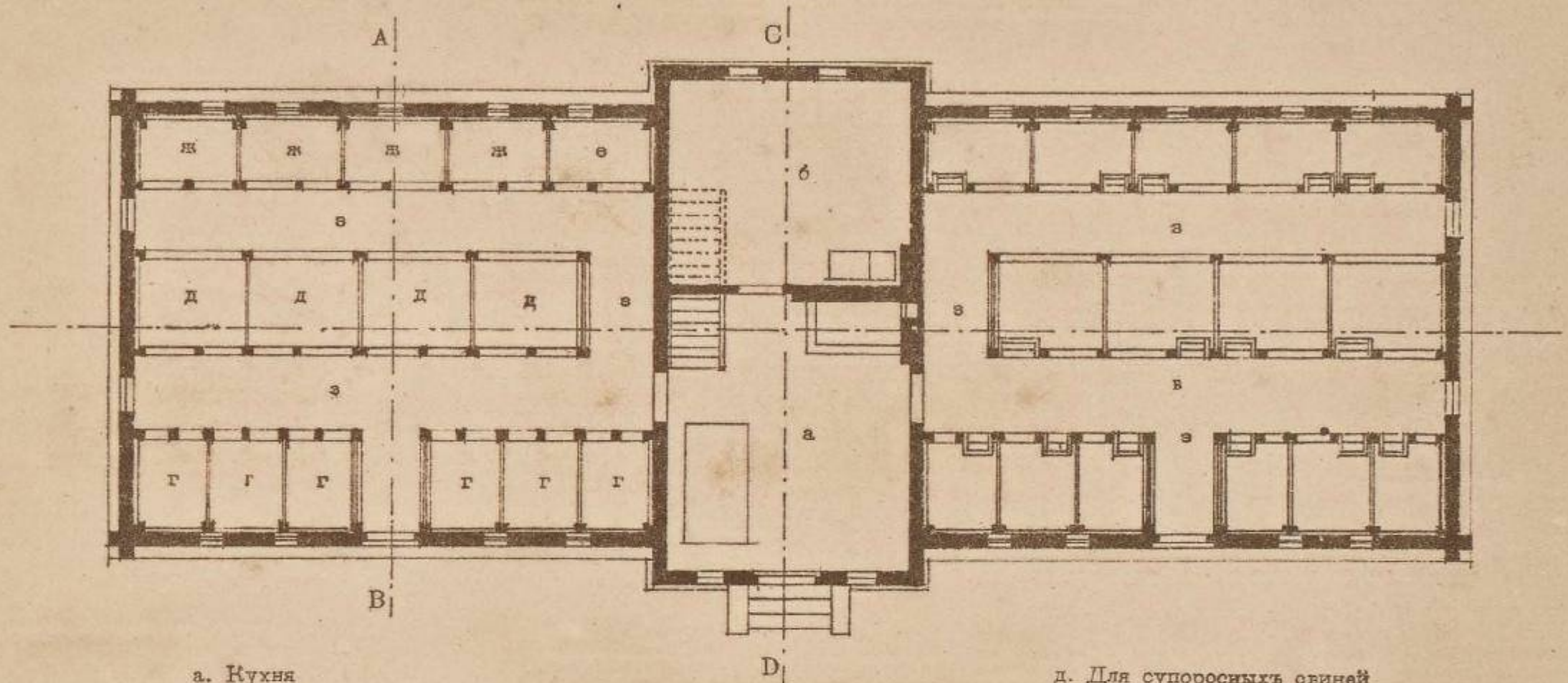

- а. Кухня
- б. Комната для сторожа
- в. Для обыкновенныхъ свиней
- г. Для кормящихъ свиней

- д. Для супоросныхъ свиней
- е. Для самца.
- я. Для поросят
- з. Проходы

Продольный разръзъ

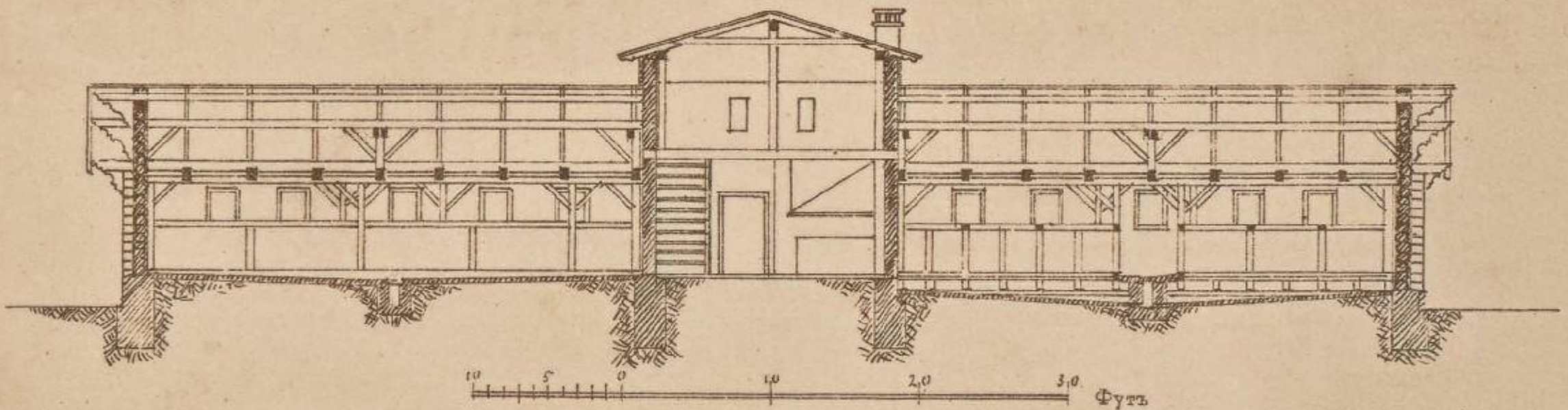

Детальные
чертежи
одного
отдѣленія

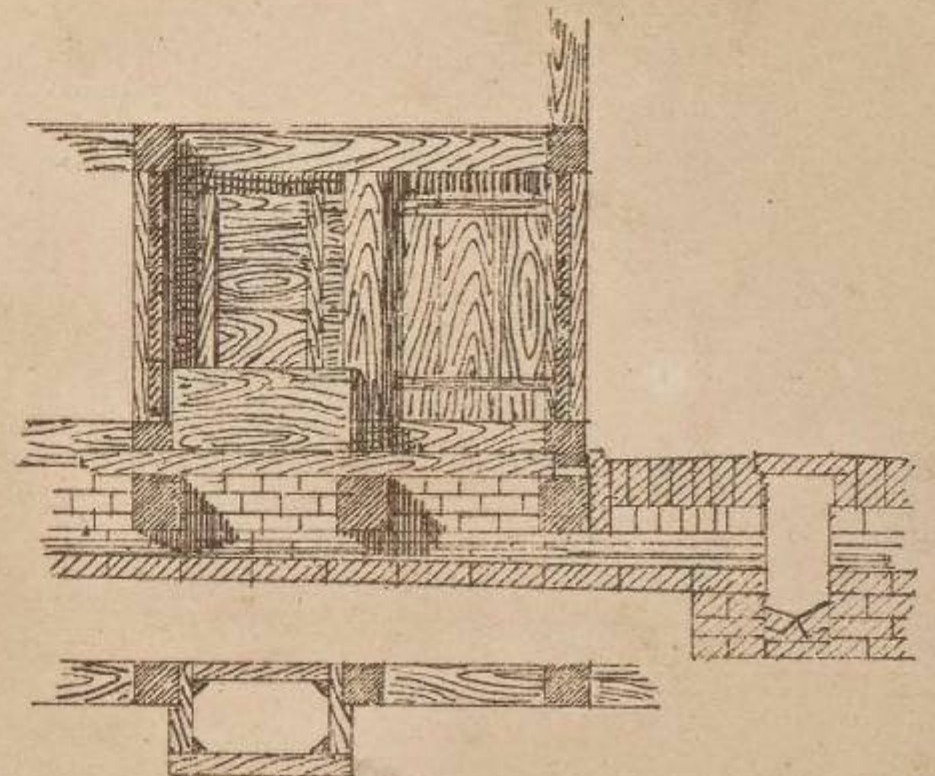
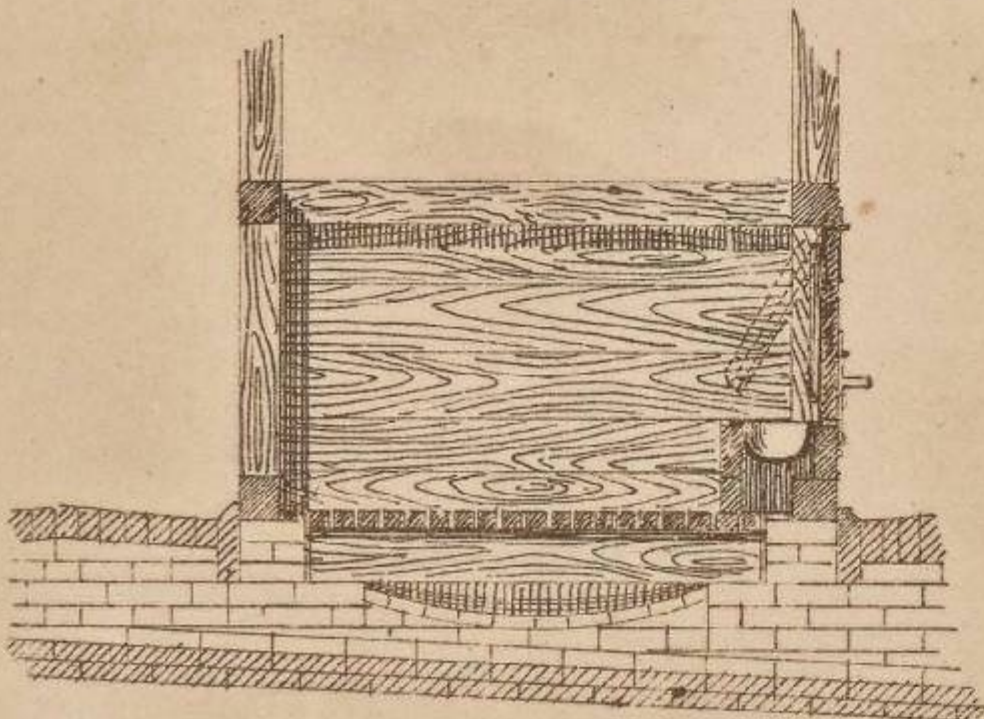

Масшт. для деталей 1 2 3 4 5 6 Футъ

КНИГОПРОДАВЦЕМЪ-ТИПОГРАФЪ М. О. ВОЛЬФЪ

въ Санктпетербургъ и Москвѣ,

ИЗДАНО:

АГАПОВЪ. Таблицы для расчета при выдачѣ процентныхъ суммъ. Ц. 1 р.

АЛЬБОМЪ любителя скотоводства. Съ краш. рис. Ц. 3 р.

АММОНЪ. Вѣрное средство къ разведенію рослыхъ и здоровыхъ лошадей. Ц. 50 к.

БЕРЖИНСКИЙ. Краткое обозрѣніе выгодъ лѣсоводства. Ц. 1 р.

БЛОКЪ. Правила скотоводства. Ц. 2 р.

БОЛЛЕЙ. Технологія. Т. I. Заводская переработка животнаго отброса. Ц. 2 р.

» Т. II. Производство уксуса, свекловичнаго сахара, крахмала, камеди, крахмального сахара и крахмальной патоки. Производство сыра и масла. 2 части. Ц. 5 р.

» Т. III. Технологія освѣтительныхъ матеріаловъ. 2 ч. Ц. 5 р.

» Т. IV. Мыловареніе и производство парфюмернаго и косметическаго товара. Ц. 2 р. 50 к.

» Т. V. Практическое руководство къ пивоваренію. 2 части. Ц. 5 р.

» Т. VI. Винокуреніе. Ц. 4 р.

(Изданіе продолжается).

БЪЛЕНІЕ какъ растительнаго, такъ и животнаго происхожденія веществъ. Ц. 50 к.

ВЕЙСБАХЪ. Теоретическая и практическая механика. 6 частей съ рисунками. Ц. 25 р.

ВОЗДѢЛЫВАНІЕ и обработываніе льна. Ц. 75 к.

ВОСПИТАНІЕ шелковичныхъ червей. Ц. 50 к.

ВЫГОДНѢЙШЕЕ откармливаніе и поеніе рогатаго скота. Ц. 50 к.

ВЫДѢЛКА хорошихъ печныхъ изразцовъ. Ц. 50 к.

ВЫЧИСЛЕНІЕ благонадежности строительныхъ матеріаловъ. Ц. 75 к.

ВѢРНОЕ и правильное опредѣленіе молочности коровъ. Ц. 1 р.

ГАСПАРЕНЪ. Фермерство. Ц. 1 р.

ГЕНОНЪ. О дойныхъ коровахъ. 1 р. 50 к.

ГРИНЕВСКИЙ. О приготовленіи и употребленіи навозовъ. Ц. 1 р.

ДЕБИ. Практическое наставленіе къ орошенію луговъ. Ц. 75 к.

ДОБЫВАНІЕ жирныхъ маселъ. Ц. 50 к.

» нашатыря. Ц. 50 к.

» слизистыхъ и камедистыхъ веществъ. Ц. 75 к.

» торфа. Ц. 50 к.

ДОЛИНОВСКИЙ. Начала пчеловодства. Ц. 1 р. 25 к.

ДОМАШНЕЕ приготовленіе черемухи. Ц. 50 к.

ДУВОВИЦКИЙ. Взглядъ на рисистое отдѣленіе Хрѣновскаго завода. Ц. 1 р.

ИСКУССТВЕННОЕ рыбозамноженіе посредствомъ икры. Ц. 75 к.

КУРОВСКИЙ. Объ устройствѣ безбарщипнаго хозяйства. Ц. 85 к.

ЛАВРЕНТЬЕВЪ. Краткое руководство къ ягодному плодоводству. Ц. 50 к.

» О воздѣлываніи озимой ржи. Ц. 75 к.

ЛВОВЪ. Полное опытное русское огородничество. Въ 2-хъ частяхъ Ц. 1 р. 75 к.

МОЛОЧНОЕ хозяйство. Ц. 75 к.

МОНОГРАФІЯ крахмала. Ц. 50 к.

МОЧАЛЬНОЕ производство. Ц. 50 к.

НАСАЖДЕНІЕ аллей. Ц. 50 к.

НИКОЛАЕВЪ. Руководство къ постройкѣ сельскихъ зданій. Ц. 3 р. 50 к.

ОБЖИГАНІЕ обыкновенной и гидравлической извести. Ц. 50 к.

ОСВѢЩЕНІЕ спирто-скипидарною жидкостью. Ц. 50 к.

ПРАВИЛЬНОЕ и усиленное производство всевозможныхъ слесарныхъ работъ. Ц. 1 р.

» разведеніе и содержаніе вышневыхъ садовъ. Ц. 50 к.

» распределеніе и учетъ зимняго корма для скота. Ц. 50 к.

ПРЕОБРАЖЕНСКИЙ. Опытное руководство къ воспитанію гусей. Ц. 60 к.

» Опытное рук. къ воспитанію утокъ. Ц. 75 к.

» Руководство къ сельскому хозяйству. 7 томовъ Ц. 10 р. 50 к.

ПРИГОТОВЛЕНІЕ желѣзняка, краснаго, алаго и другихъ родовъ кирпичей. Ц. 75 к.

» и сохраненіе ягодныхъ и фруктовыхъ вареньевъ. Ц. 50 к.

» разныхъ косметическихъ средствъ домашнимъ образомъ. Ц. 75 к.

» разныхъ сортовъ обыкновеннаго мыла. Ц. 75 к.

» солода, равно какъ домашняго чернаго и бѣлаго пива. Ц. 75 к.

» уксуса вообще. Ц. 50 к.

ПРОИЗВОДСТВО всѣхъ работъ по малярному мастерству Ц. 75 к.

» гончарныхъ издѣлій. Ц. 75 к.

» домашняго ткачества. Ц. 1 р.

» построекъ изъ глины. Ц. 75 к.

» столярныхъ работъ. Ц. 50 к.

РАДЕЦКИЙ. Петербургская кухня. Ц. 3 р. 50 к.

РАЗВЕДЕНІЕ бѣлой и черной горчицы. Ц. 75 к.

РАСПАЙЛЪ. Ветеринарный врачъ и сельскій хозяинъ. Ц. 1 р.

РАЦИОНАЛЬНОЕ разведеніе и содержаніе тонкошерстныхъ овецъ. Ц. 1 р.

РЕГЕЛЬ. Русская помология. 2 тома съ краш. рис. Ц. 12 р.

РЕУТОВИЧЪ. Сельско-хозяйственная метеорологія. Ц. 50 к.

САДОВОДСТВЕННЫЯ занятія на круглый годъ. Ц. 50 к.

САПОЖНИКОВЪ и ТОМАНСКИЙ. Руководство для постройки сельскихъ жилыхъ домовъ. Ц. 3 р.

СОВѢТЫ для устройства каминовъ и печей. Ц. 50 к.

» о предохраненіи лѣсныхъ матеріаловъ отъ гнили и червоточины. Ц. 75 к.

УНИЧТОЖЕНІЕ и отвращеніе сырости въ строеніяхъ. Ц. 50 к.

УПРАВЛЕНІЕ домашнею прислугою. Ц. 50 к.

УСОВЪ. Основанія земледѣлія. Ц. 3 р.

» Справочная книжка для инженеровъ, механиковъ и техникувъ. Ц. 3 р.

УСТРОЙСТВО разнаго рода пчелиныхъ ульевъ. Ц. 1 р.

» сельскихъ дорогъ. Ц. 50 к.

ФИРСТОВЪ. Объ искусственныхъ топливахъ. Ц. 1 р.

ЦИГРЪ. Наставленіе о содержаніи всѣхъ родовъ огородныхъ растений. Ц. 3 р.

ЦИРГА. Изготовленіе машинъ домашними средствами. Ц. 1 р. 50 к.

» Руководство къ постройкѣ шведской молотильни. Ц. 50 к.

ШВАНЕБАХЪ. Описаніе привилегированной сушильни. Ц. 75 к.



2010385772