

Приложение 3
к Соглашению между железнодорожными администрациями
государств-участников Содружества Независимых Государств,
Грузии, Латвийской Республики, Литовской Республики,
Эстонской Республики об особенностях применения
отдельных норм Соглашения о международном
пассажирском сообщении (СМПС) - ОП СМПС

**АЛЬБОМ
БЛАНКОВ ПРОЕЗДНЫХ
И ПЕРЕВОЗОЧНЫХ ДОКУМЕНТОВ**

РАЗДЕЛ 1

Общие положения

Настоящий Альбом бланков проездных и перевозочных документов (далее – Альбом бланков) предназначен для перевозчиков Сторон ОП СМПС.

В Альбом бланков включены образцы бланков проездных и перевозочных документов и квитанций (далее – бланки), применяемых для оформления проезда пассажиров, перевозки багажа и грузобагажа, специальных и специально-технических вагонов и почты в международном пассажирском сообщении государств-участников Содружества Независимых Государств, Грузии, Латвийской Республики, Литовской Республики, Эстонской Республики:

1. Проездной документ АСУ «Экспресс»;
2. Проездной документ АСУ «Экспресс» (слип);
3. Проездной документ АСУ «Экспресс» (ТТС);
4. Проездной документ «полный»;
5. Проездной документ «детский»;
6. Проездной документ «льготный»;
7. Проездной документ «групповой»;
8. Бланковый билет (форма БК-9);
9. Перевозочный документ АСУ «Экспресс»;
10. Перевозочный документ АСУ «Экспресс» (слип);
11. Багажная квитанция (форма ЛУ-12);
12. Грузобагажная квитанция (форма ЛУ-12б);
13. Квитанция на пробег почтового вагона (форма ЛУ-12п);
14. Квитанция на отправку вагонов и повагонных отправок с пассажирским поездом (форма ЛУ-12в);
15. Квитанция разных сборов АСУ «Экспресс» (слип);
16. Квитанция (форма ГУ-57);
17. Квитанция разных сборов за услуги железнодорожного транспорта (форма РС-97);
18. Квитанция (форма ГУ-57а);
19. Квитанция на перевозку багажа на руках у пассажира (форма ЛУ-12а);
20. Багажная квитанция (форма ЛУ-12бр);
21. Вспомогательный документ АСУ «Экспресс»;
22. Универсальный бланк;
23. Электронный проездной документ.

Внесение изменений и дополнений в бланки, а также их включение (исключение) в (из) Альбома бланков осуществляется в соответствии с Разделом 4 Альбома бланков, нормативными документами Совета и национальным законодательством.

РАЗДЕЛ 2

Основные требования к изготовлению бланков* проездных, перевозочных и других документов

Изготовление бланков производится в полиграфических предприятиях в соответствии с национальным законодательством государств.

При изготовлении бланков обязательными являются следующие параметры:

- 1) наименование документа;
- 2) формат;
- 3) цвет бумаги;
- 4) цвет фоновой сетки и типографской разметки;
- 5) реквизиты поездки или перевозки;
- 6) единые составные части документа;
- 7) элементы защиты от подделок: типографский номер, фоновая сетка, водяные знаки или бумага с самокопирующимися слоями (нанесение типографской нумерации на бланки проездных и перевозочных документов осуществляется в соответствии с техническими требованиями);
- 8) код и условное обозначение железнодорожной администрации.

При изготовлении бланков допускаются отклонения (если это не оговорено специальными требованиями) от образца в части типа и размера шрифта, ширины (высоты) строк или столбцов, вызванные особенностями изготовления бланков для конкретного перевозчика.

Дополнительные средства защиты бланков от частичной и полной подделок и копирования устанавливает перевозчик, если иное не установлено национальным законодательством.

Реквизиты бланков печатаются на национальном и русском или русском языках. Реквизиты электронных документов печатаются на национальном и русском, или русском, или на русском и английском языках.

На универсальном бланке наименование документа, реквизиты поездки или перевозки, код и условное обозначение железнодорожной администрации заполняются с помощью печатающего устройства автоматизированной системы.

* кроме электронных документов

РАЗДЕЛ 3

Документы на проезд пассажиров, перевозку багажа, грузобагажа и проследование специальных вагонов

Глава 1. Проездные документы

1.1. Проездные документы, оформляемые автоматизированным способом

Для оформления проезда пассажиров используются бланки «Проездной документ АСУ «Экспресс», «Проездной документ АСУ «Экспресс» (слип)» и «Проездной документ АСУ «Экспресс» (ТТС) ».

1.1.1. Проездной документ АСУ «Экспресс»

Бланк «Проездной документ АСУ «Экспресс» состоит из одного листа.

Образец бланка и его описание прилагаются (**Приложение 1** к Альбому бланков).

1.1.2. Проездной документ АСУ «Экспресс» (слип)

Бланк «Проездной документ АСУ «Экспресс» (слип) » состоит из двух или трех листов:

- проездной документ;
- контрольный купон;
- купон кассира.

В двухслойном слипе отсутствует контрольный купон.

Образцы бланков проездных документов и их описания прилагаются (**Приложения 2, 2.1, 2.2** к Альбому бланков).

1.1.3. Проездной документ АСУ «Экспресс» (ТТС)

Бланк «Проездной документ АСУ «Экспресс» (ТТС) » состоит из одного листа, разделенного вертикально на 2 части:

- проездной документ;
- контрольный купон.

Образец бланка и его описание прилагается (**Приложение 3** к Альбому бланков).

1.2. Проездные документы, оформляемые неавтоматизированным способом

Для оформления проезда пассажиров используются бланки: Проездной документ «полный», Проездной документ «детский», Проездной документ «льготный», Проездной документ «групповой», Бланковый билет формы БК-9.

Каждый бланк проездных документов (Проездной документ «полный», «Проездной документ «детский», Проездной документ «льготный», Проездной документ «групповой») состоит из одного листа и содержит три части: корешок проездного документа, контрольный талон и проездной документ.

Бланковый билет формы БК-9 состоит из трех листов:

- корешок бланкового билета;
- талон бланкового билета;
- бланковый билет.

Образцы бланков и их описания прилагаются (**Приложения 4, 4.1, 5, 5.1, 6, 6.1, 7, 8** к Альбому бланков).

1.3. Электронный проездной документ

Электронный проездной документ - это документ, в котором информация о перевозке пассажира представлена в электронно-цифровой форме и содержится в автоматизированной системе управления пассажирскими перевозками на железнодорожном транспорте.

Визуальная форма электронного проездного документа (выписка из автоматизированной системы управления пассажирскими перевозками на железнодорожном транспорте) может формироваться в виде контрольного купона или другого документа и являться документом строгой отчетности в соответствии с национальным законодательством, обязательно направляется в электронном виде по информационно – телекоммуникационной сети пассажиру.

Описание электронного проездного документа с обязательными реквизитами прилагается (**Приложение 23** к Альбому бланков).

Глава 2. Перевозочные документы

2.1. Перевозочные документы, оформляемые автоматизированным способом

Для оформления перевозок багажа, грузобагажа и следования почтовых и специальных вагонов используются бланки «Перевозочный документ АСУ «Экспресс» и «Перевозочный документ АСУ «Экспресс» (слип) ».

2.1.1. Перевозочный документ АСУ «Экспресс»

Бланк «Перевозочный документ АСУ «Экспресс» состоит из одного листа.

Образец бланка и его описание прилагаются (**Приложение 9** к Альбому бланков).

2.1.2. Перевозочный документ АСУ «Экспресс» (слип)

Бланк «Перевозочный документ АСУ «Экспресс» (слип) » состоит из трех листов:

- перевозочный документ,
- дорожная ведомость;

- корешок перевозочного документа.

Образцы бланков и их описания прилагаются (**Приложения 10, 10.1** к Альбому бланков).

2.2. Перевозочные документы, оформляемые неавтоматизированным способом

2.2.1. Багажная квитанция формы ЛУ-12, грузобагажная квитанция формы ЛУ-12б, квитанция на пробег почтового вагона формы ЛУ-12п

Для оформления перевозок багажа, грузобагажа и следования почтовых и специальных вагонов используются бланки формы ЛУ-12, формы ЛУ-12б, формы ЛУ-12п.

Бланки указанных форм состоят из трех листов:

ЛУ-12 состоит из багажной дорожной ведомости, багажной квитанции, корешка багажной квитанции;

ЛУ-12б состоит из грузобагажной дорожной ведомости, грузобагажной квитанции, корешка грузобагажной квитанции;

ЛУ-12п состоит из дорожной ведомости на пробег почтового вагона, квитанции на пробег почтового вагона, корешка квитанции на пробег почтового вагона.

Образцы бланков и их описания прилагаются (**Приложения 11, 12, 13** к Альбому бланков).

2.2.2. Квитанция на отправку вагонов и повагонных отправок с пассажирским поездом формы ЛУ-12в

Для оформления следования специальных вагонов используется бланк «Квитанция на отправку вагонов и повагонных отправок с пассажирским поездом» формы ЛУ-12в.

Бланк «Квитанция на перевозку вагонов и повагонных отправок с пассажирским поездом» формы ЛУ-12в состоит из двух листов:

- первый лист - дорожная ведомость на перевозку вагонов и повагонных отправок с пассажирским поездом;

- второй лист состоит из двух частей: корешка дорожной ведомости на перевозку вагонов и повагонных отправок с пассажирским поездом и квитанции на отправку вагонов и повагонных отправок с пассажирским поездом.

Образец бланка и его описание прилагаются (**Приложение 14** к Альбому бланков).

Глава 3. Квитанции

3.1. Квитанции, оформляемые автоматизированным способом

Для оформления оплаты транспортных услуг и разных сборов используется «Квитанция разных сборов АСУ «Экспресс» (слип)».

Бланк «Квитанция разных сборов АСУ «Экспресс» (слип)» состоит из трех листов:

- квитанция разных сборов;
- талон квитанции разных сборов;
- корешок квитанции разных сборов.

Образец бланка и его описание прилагаются (**Приложение 15** к Альбому бланков).

3.2. Квитанции, оформляемые неавтоматизированным способом

3.2.1. Квитанции разных сборов

Для оформления транспортных услуг используются бланки: «Квитанция» формы ГУ - 57 и «Квитанция разных сборов за услуги железнодорожного транспорта» формы РС - 97.

3.2.1.1. Квитанция формы ГУ-57

Бланк «Квитанция» формы ГУ-57 состоит из трех листов:

- квитанция;
- талон квитанции;
- корешок квитанции.

Образец бланка и его описание прилагаются (**Приложение 16** к Альбому бланков).

3.2.1.2. Квитанция разных сборов за услуги железнодорожного транспорта формы РС-97

Бланк «Квитанция разных сборов за услуги железнодорожного транспорта» формы РС-97 состоит из трех листов:

- корешок квитанции разных сборов за услуги железнодорожного транспорта;
- талон квитанции разных сборов за услуги железнодорожного транспорта;
- квитанция разных сборов за услуги железнодорожного транспорта.

Образец бланка и его описание прилагаются (**Приложение 17** к Альбому бланков).

3.2.2. Квитанция формы ГУ-57а

Бланк «Квитанция» формы ГУ-57а используется при оформлении дополнительной платы к оформленным проездным документам при взимании разницы в стоимости проезда при повышении категории поездки.

Бланк «Квитанция» формы ГУ-57а изготавливается на одном листе и имеет три составные части: квитанция, контрольный талон и корешок квитанции.

Образец бланка и его описание прилагаются (**Приложение 18** к Альбому бланков).

3.2.3. Квитанции на перевозку багажа на руках у пассажира

Для оформления перевозки ручной клади используются бланки: «Квитанция на перевозку багажа на руках у пассажира» формы ЛУ-12а и «Багажная квитанция» формы ЛУ-12б.

3.2.3.1. Квитанция на перевозку багажа на руках у пассажира формы ЛУ-12а

Бланк «Квитанция на перевозку багажа на руках у пассажира» формы ЛУ-12а состоит из двух листов:

- квитанция на перевозку багажа на руках у пассажира;
- корешок квитанции на перевозку багажа на руках у пассажира.

Образец бланка и его описание прилагаются (**Приложение 19** к Альбому бланков).

3.2.3.2. Багажная квитанция формы ЛУ-12б

Бланк «Багажная квитанция» формы ЛУ-12б изготавливается на одном листе и имеет три составные части: багажная квитанция, контрольный талон и корешок багажной квитанции.

Образец бланка и его описание прилагаются (**Приложение 20** к Альбому бланков).

Глава 4. Вспомогательный документ АСУ «Экспресс»

Для подтверждения возврата мест с неиспользованных проездных документов, оформленных перевозчиком одного государства и предъявленных к возврату перевозчику другого государства, а также при отказе от поездки по безденежному (льготному) проездному документу для печати талона, дающего право на оформление новой поездки, используется бланк «Вспомогательный документ» АСУ «Экспресс», который состоит из одного листа.

Образец бланка и его описание прилагаются (**Приложение 21** к Альбому бланков).

Глава 5. Универсальный бланк

«Универсальный бланк» применяется для оформления автоматизированным способом проезда пассажиров, для оплаты транспортных услуг и разных сборов, операции возврата.

Бланк «Универсальный бланк» состоит из одного листа.

Образец бланка и его описание прилагаются (**Приложение 22** к Альбому бланков).

РАЗДЕЛ 4

Внесение изменений и дополнений в бланки проездных и перевозочных документов, включение (исключение) бланков

Глава 1. Внесение изменений и дополнений в бланки

1.1. Сторона ОП СМПС по предложению перевозчика, который вводит необязательные реквизиты или вносит в бланки дополнительные реквизиты, не затрагивающие интересы других Сторон ОП СМПС и перевозчиков, в срок не позднее, чем за 30 дней до начала их использования, информирует об этом Дирекцию Совета и все Стороны ОП СМПС, направляя в их адрес образцы бланков с внесенными изменениями (в количестве не менее 5 экземпляров) и их описание.

1.2. Перевозчик, который, в соответствии с национальным законодательством, вносит в бланки дополнительную информацию, не являющуюся реквизитом и не затрагивающую интересы Сторон ОП СМПС и других перевозчиков, не согласовывает ее нанесение на бланки со Сторонами ОП СМПС и другими перевозчиками. О наличии этой информации Сторона ОП СМПС информирует Дирекцию Совета и все Стороны ОП СМПС и перевозчиков в срок не позднее, чем за 30 дней до начала ее введения.

Глава 2. Ввод новых бланков

2.1. При разработке новых бланков включаются реквизиты, обязательные для оформления перевозок пассажиров, багажа и грузобагажа и осуществления расчетов за эти перевозки.

2.2. Сторона ОП СМПС, на основании предложения перевозчика по вводу новых бланков, не позднее, чем за 60 дней до начала заседания **рабочей группы по вопросам ОП СМПС и МГПТ (далее – рабочая группа)** направляет образец (макет) бланка каждой формы и его описание в Дирекцию Совета и всем Сторонам ОП СМПС для рассмотрения.

2.3. Стороны ОП СМПС в течение 30 дней с момента получения информации и образцов (макетов) новых бланков представляют свои предложения в Дирекцию Совета и в адрес других Сторон ОП СМПС.

2.4. После согласования новых бланков и определения даты их ввода на заседании **рабочей группы** и рассмотрения их на совещании уполномоченных представителей железнодорожных администраций или Комиссии по пассажирскому хозяйству, Сторона ОП СМПС планирующая ввод нового бланка, вносит предложения по порядку его заполнения и использования в Дирекцию Совета для внесения изменений и дополнений в Альбом бланков и другие нормативные документы установленным порядком.

2.5. Сторона ОП СМПС, инициирующая ввод новых бланков, обязана в срок не позднее, чем за 30 дней до начала их использования, проинформировать об этом Дирекцию Совета, все Стороны ОП СМПС и направить в их адрес образцы бланков в количестве не менее 5 экземпляров.

Глава 3. Отказ от применения и исключение бланков

3.1. При отказе от применения тех или иных видов бланков Сторона ОП СМПС, на основании предложений перевозчика, обязана уведомить об этом все Стороны ОП СМПС и Дирекцию Совета не позднее, чем за 60 дней до даты окончания их использования.

3.2. Исключение бланков из Альбома бланков осуществляется по предложению рабочей группы с последующим внесением изменений и дополнений в нормативные документы установленным порядком.

Приложения 1 - 23

Приложение 1 к Альбому бланков

ОПИСАНИЕ БЛАНКА

1. Наименование: **Проездной документ АСУ «Экспресс»** .
2. Форма: отсутствует.
3. Бланк состоит из одного листа.
4. Формат: 193 x 85 мм.
5. Цвет:
 - бумаги - белый;
 - фоновой сетки лицевой стороны проездного документа – оранжевый различной степени интенсивности;
 - типографской разметки и надписей - черный, коричневый или другой, отличный от цвета фоновой сетки.
6. На лицевой стороне бланка:
 - 6.1. В шести вертикальных графах реквизиты:
 - поезд - № ; шифр; *(при изготовлении новых бланков слово «шифр» может быть исключено)*
 - отправление - число, месяц, часы, минуты;
 - вагон - №, тип;
 - цена в национальной валюте за билет и плацкарту;
 - количество человек;
 - вид документа.
 - 6.2. В верхнем левом углу бланка - код и условное обозначение железнодорожной администрации, и надпись «АСУ «ЭКСПРЕСС».
 - 6.3. Сверху в центре бланка - надпись «ПРОЕЗДНОЙ ДОКУМЕНТ».
 - 6.4. В верхнем правом углу бланка - серия и номер.
7. На оборотной стороне бланка:
 - текст информации для пассажира (текст информации по усмотрению Стороны ОП СМПС);
 - поле для компостера и отметок.
8. Специальные требования: отсутствуют.
9. Дополнительные сведения: отсутствуют.
10. Параметры бланка должны соответствовать прилагаемому образцу. В качестве образца прилагается бланк железнодорожной администрации Украины.

Лицевая сторона

| | | | | | | |
|------------------------------|---|---------------------------------|---|------------------------|--|--|
| 22 | УЗ | АСУ «ЭКСПРЕС» АСУ «ЭКСПРЕСС» | ПРОЇЗНИЙ ДОКУМЕНТ ПРОЕЗДНОЙ ДОКУМЕНТ | | КШ № 000000 | |
| ПОЇЗД ПОЕЗД | ВІДПРАВЛЕННЯ ОТПРАВЛЕНИЕ | ВАГОН ВАГОН | ЦІНА, грн. ЦЕНА, грн. | | ВИД ДОКУМЕНТУ ВИД ДОКУМЕНТА | |
| № шифр № шифр | число число місяць місяць години часи хвили ни | № тип № тип | Квиток Билет | Плацкарта Плацкарта | КІЬКІСТЬ КОЛІВНИК КОЛІВНИК ЧЕЛОВЕК | |

Оборотная сторона

| | |
|---|--|
| КАТЕГОРИИ ПОЕЗДОВ 001 - 149 скорые 151 - 169 скоростные 171 - 699 пассажирские фирм - фирменные | СВЕДЕНИЯ ДЛЯ ПАССАЖИРОВ Проверьте дату, номер и время отправления поезда. Поездка пассажира начинается со станции, указанной в билете. При оформлении билета с промежуточной станции номера мест могут не указываться. |
| ТИПЫ ВАГОНОВ Л - 2-местный, мягкий М - 4-местный, мягкий К - купейный П - плацкартный О - общий С - межобластной | ВІДОМОСТІ ДЛЯ ПАСАЖИРІВ Перевіряйте дату, номер і час відправлення поїзда. Поїздка пассажира починається зі станції, яка вказана в квитку. При оформленні квитка з проміжної станції номери місць можуть не вказуватися. |
| ДЛЯ КОМПОСТЕРА | УСЛОВНЫЕ ОБОЗНАЧЕНИЯ тар - тариф стр - страховой сбор ксб - комиссионный сбор усл - стоимость доп. услуг |

Державн. КОД: 300 445 30010 IV кл

Приложение 2 к Альбому бланков

ОПИСАНИЕ БЛАНКА

1. Наименование: Проездной документ АСУ «Экспресс» (слип).

2. Форма: отсутствует.

3. Бланк состоит из трех листов:

- проездной документ;
- контрольный купон;
- купон кассира.

4. Формат: 193 x 86 мм.

5. Цвет:

5.1. Проездного документа:

- бумаги - белый;
- фоновой сетки лицевой стороны проездного документа - оранжевый, различной степени интенсивности;
- типографской разметки и надписей - черный, коричневый или другой, отличный от цвета фоновой сетки.

5.2. Контрольного купона:

- бумаги - белый;
- фоновой сетки лицевой стороны контрольного купона - оранжевый, различной степени интенсивности;
- типографской разметки и надписей - черный, коричневый или другой, отличный от цвета фоновой сетки.

5.3. Купона кассира:

- бумаги - белый;
- фоновой сетки лицевой стороны купона кассира - розовый, различной степени интенсивности;
- типографской разметки и надписей - черный, коричневый или другой, отличный от цвета фоновой сетки.

6. На лицевой стороне первого листа бланка:

6.1. В шести вертикальных графах - реквизиты:

- поезд - №, шифр; *(при изготовлении новых бланков слово «шифр» может быть исключено)*
- отправление - число, месяц, часы, минуты;
- вагон - №, тип;
- цена в национальной валюте за: билет и плацкарту;
- количество человек;
- вид документа.

На контрольном купоне и купоне кассира данные реквизиты отсутствуют.

6.2. В верхнем левом углу всех листов бланка - код и условное обозначение железнодорожной администрации и надпись «АСУ «Экспресс».

6.3. Сверху в центре всех листов бланка – наименования листов:

- «ПРОЕЗДНОЙ ДОКУМЕНТ»;
- «КОНТРОЛЬНЫЙ КУПОН К ПРОЕЗДНОМУ ДОКУМЕНТУ» и надпись «Без проездного документа для проезда недействителен»;
- «КУПОН КАССИРА» и надпись «Для проезда недействителен».

6.4. В верхнем правом углу всех листов бланка - серия и номер.

6.5. В нижнем левом углу всех листов бланка - штриховой код.

7. На оборотной стороне бланка:

7.1. Проездного документа и купона кассира - информация отсутствует.

7.2. Контрольного купона - текст информации для пассажира (текст информации по усмотрению Стороны ОП СМПС).

8. Специальные требования:

- последние шесть цифр типографского номера на всех листах бланка должны быть одинаковые.

9. Дополнительные сведения: отсутствуют.

10. Параметры бланка должны соответствовать прилагаемому образцу. В качестве образца прилагается бланк ОАО «Российские железные дороги».

Лицевая сторона

| | | | | | | | | | | |
|-----------|-------------|---|------|-------------------|--------|-----------------------|-----------|-------------------|--|----|
| РЖД 20 | |  | | АСУ «ЭКСПРЕСС» | | ПРОЕЗДНОЙ ДОКУМЕНТ | | ЧЗ 2010593 000000 | | 82 |
| ПОЕЗД | ОТПРАВЛЕНИЕ | | | | ВАГОН | ЦЕНА руб. | | ВИД ДОКУМЕНТА | | |
| № шифр | число | месяц | часы | мин. | № купе | Билет | Платформа | кол. человек | | |

ОБРАЗЕЦ

Иллюстрация: высокоскоростной поезд на фоне карты России.

ЗАО «Печатьдокумент», Москва, 2008, уровень «В», V94H7702S16875, экз. 132-08, тираж 40,0 млн. экз.

* 2 0 1 0 5 9 3 0 0 0 0 0 5 *

Лицевая сторона



Лицевая сторона

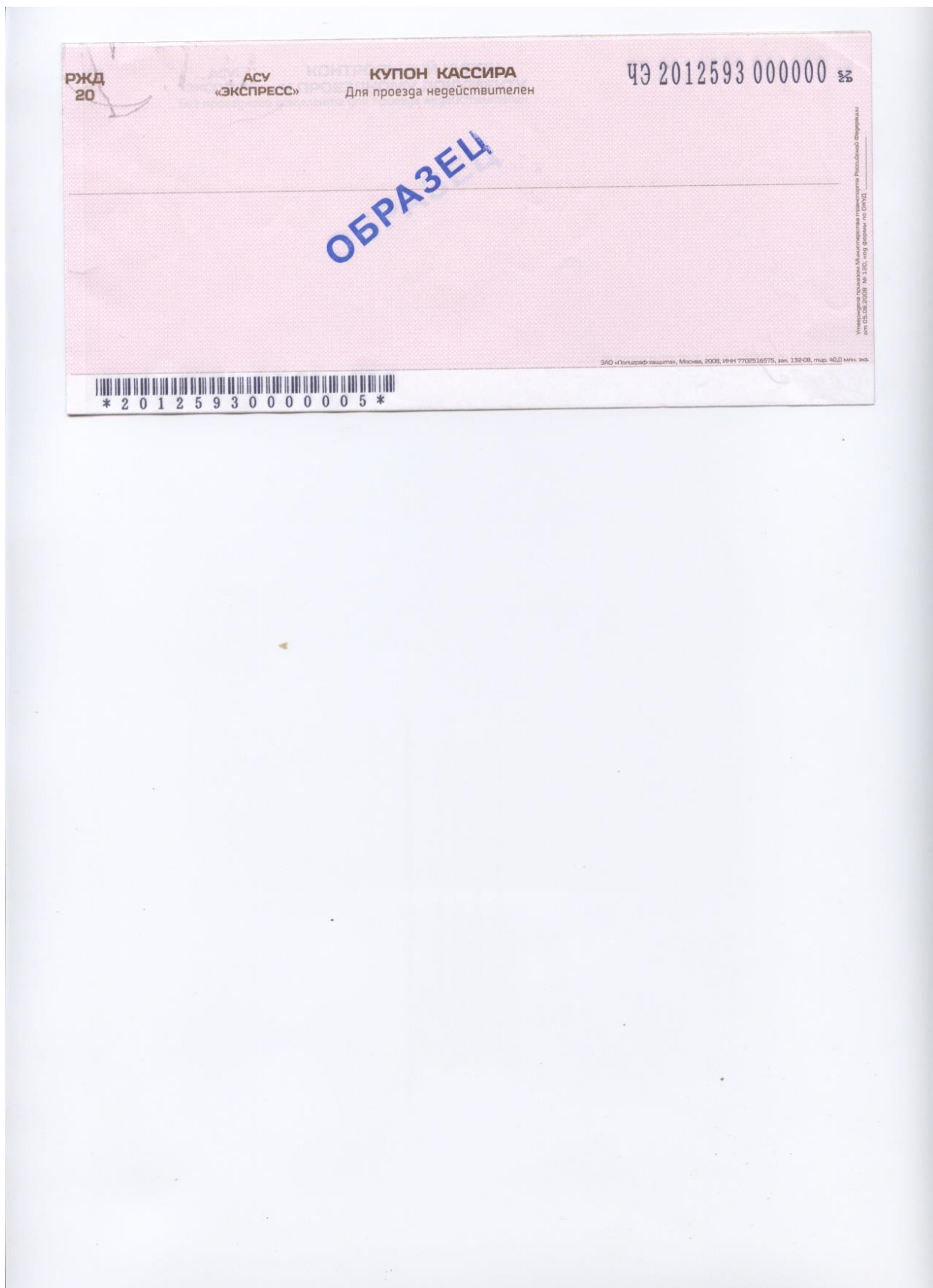

Приложение 2.1 к Альбому бланков

ОПИСАНИЕ БЛАНКА *

1. Наименование: Проездной документ АСУ «Экспресс» (слип).

2. Форма: KL - 61R *(не обязательно)*.

3. Бланк состоит из трех листов:

- проездной документ;
- контрольный купон;
- купон кассира.

4. Формат: 193 x 86 мм.

5. Цвет:

5.1. Проездного документа:

- бумаги - белый;
- фоновой сетки лицевой стороны - оранжевый;
- типографской разметки и надписей - черный.

5.2. Контрольного купона:

- бумаги - белый;
- фоновой сетки - оранжево-розовый;
- типографской разметки и надписей - черный.

5.3. Купона кассира:

- бумаги - белый;
- фоновой сетки лицевой стороны - розовый;
- типографской разметки и надписей - черный.

6. На лицевой стороне первого листа бланка:

6.1. В шести вертикальных графах реквизиты (на литовском и русском языках):

- поезд - №;
- отправление - число, месяц, часы, минуты;
- вагон - №, тип;
- цена - билета, плацкарты;
- количество человек;
- вид документа.

На контрольном купоне и купоне кассира данные реквизиты отсутствуют.

6.2. В верхнем левом углу всех листов бланка – цифровой код и условное обозначение АО «Литовские железные дороги».

6.3. Сверху в центре листов бланка – слова на литовском и русском языках:

- на проездном документе - «ПРОЕЗДНОЙ ДОКУМЕНТ» (лит. KELIONĖS DOKUMENTAS);
- на контрольном купоне - «КОНТРОЛЬНЫЙ КУПОН без проездного документа для проезда недействителен».

6.4. В верхнем правом углу листов бланка – серия (буквенная) и оранжевое поле, в которое до половины цифр впечатан порядковый номер бланка.

7. На оборотной стороне бланка:

7.1. Проездного документа - информация отсутствует;

7.2. Контрольного купона - текст информации для пассажира на литовском и русском языках.

8. Специальные требования:

8.1. Первый лист бланка - из специальной бумаги с водяным знаком условного обозначения АО «Литовские железные дороги» (LG) в двух тонах.

8.2. Нумерация бланков – цифровая, шестизначная, высокой печати, одинаковая на всех листах. Оранжевый цвет оснащен флуоресцентной краской, светящейся в УФ лучах.

Цифры номера нанесены черной краской, люминесцирующие зеленым цветом в УФ лучах.

8.3. Вторая горизонтальная разделительная линия проездного документа содержит микротекст «**LIETUVOS GELEŽINKELIAI**».

9. Дополнительные сведения:

- штриховой код (типографский) отсутствует**.

10. Параметры бланка должны соответствовать прилагаемому образцу. В качестве образца прилагается бланк АО «Литовские железные дороги».

*Оформляется с ТМ ЛГ для проезда в вагонах и поездах формирования других Сторон ОП СМПС.

** Нанесение штриховых кодов (в нижней части бланка слева и справа) производится с помощью печатающего устройства при заполнении бланка.

Лицевая сторона

24-LG

KELIONĖS DOKUMENTAS
ПРОЕЗДНОЙ ДОКУМЕНТ

KA 000000

| TRAUKINIO Nr. ПОЕЗД № | ISVYKIMO LAIKAS ОТПРАВЛЕНИЕ diena число mėnuo месяц h часы min мин. | VAGONO Nr., tipas ВАГОН №, тип | KAINA / ЦЕНА | | Kelionė skaičius Количество человек | DOKUMENTO RŪŠIS ВИД ДОКУМЕНТА |
|--------------------------------|--|---|------------------|---------------------|---|----------------------------------|
| | | | vežimo билета | vietos плацкарты | | |

Лицевая сторона

24-LG

KONTROLINĖ KORTELĖ
be kelionės dokumento važiavimui negalioja
КОНТРОЛЬНЫЙ КУПОН
без проездного документа для проезда недействителен

KA 000000

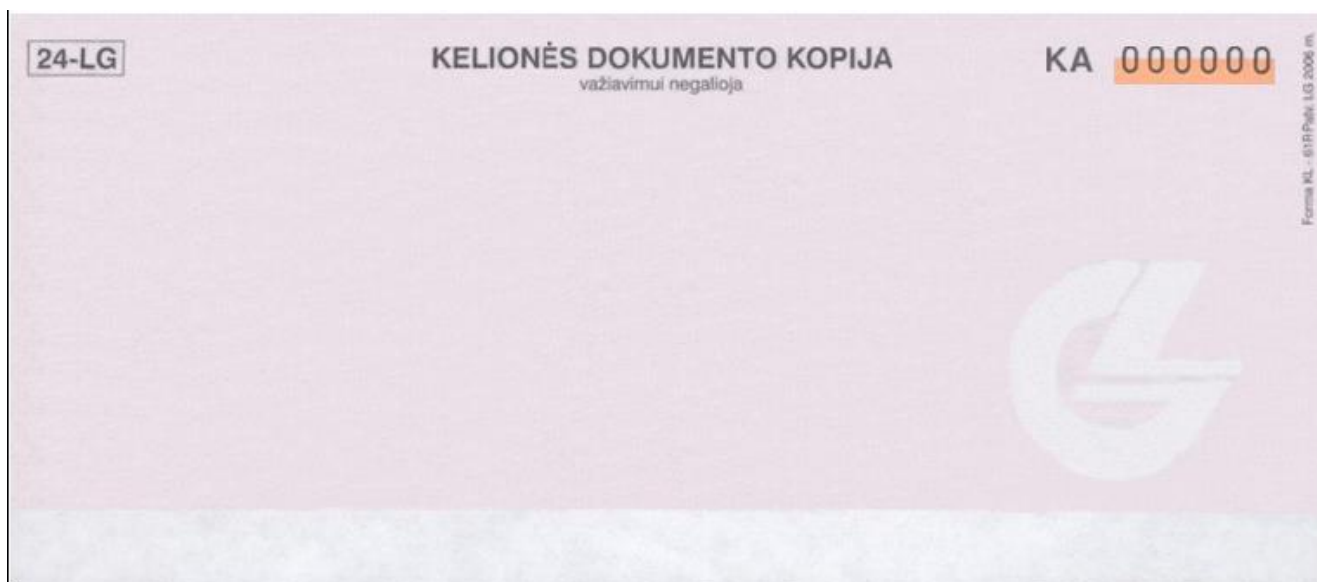
Лицевая сторона

Приложение 2.2 к Альбому бланков

ОПИСАНИЕ БЛАНКА

1. Наименование: **Проездной документ АСУ «Экспресс» (слип).** *
 2. Форма: **KL – 61** (не обязательно).
 3. Бланк состоит из двух листов:
 - проездной документ;
 - купон кассира.
 4. Формат: 193 x 86 мм.
 5. Цвет:
 - 5.1. Проездного документа:
 - бумаги - белый;
 - фоновой сетки лицевой стороны - голубой и светло-оранжевый (направлены друг против друга), оранжевый цвет оснащен флуоресцентной краской, светящейся в УФ лучах;
 - типографской разметки, пиктограмм и надписей – черный.
 - 5.2. Купона кассира:
 - бумаги - белый;
 - фоновой сетки лицевой стороны - голубой;
 - типографской разметки и надписей – черный.
 6. На лицевой стороне первого листа бланка:
 - 6.1. В шести вертикальных графах - реквизиты (пиктограммы, слова на литовском, русском и немецком языках):
 - пиктограмма «поезд»;
 - пиктограмма «календарный лист, часы»;
 - пиктограмма «вагон»;
 - цена билета, плацкарты;
 - пиктограмма «пассажиры»;
 - реквизит отсутствует (*свободное поле*).
 - 6.2. В верхнем левом углу всех листов бланка – цифровой код и условное обозначение АО «Литовские железные дороги» (LG).
 - 6.3. Сверху в центре бланка - слова на литовском, русском и немецком языках (лит. KELIONĖS BILJETAS, нем. FAHRSCHEIN, рус. ПРОЕЗДНОЙ ДОКУМЕНТ.)
 - 6.4. В верхнем правом углу листов бланка – серия (буквенная) и оранжевое поле, в которое до половины цифр впечатан порядковый номер бланка.
 7. На оборотной стороне бланка информация отсутствует.
 8. Специальные требования:
 - 8.1. Первый лист бланка - из специальной бумаги с водяным знаком условного обозначения АО «Литовские железные дороги» (LG) в двух тонах.
 - 8.2. Нумерация бланков – цифровая, шестизначная, высокой печати, одинаковая на всех листах. Оранжевый цвет оснащен флуоресцентной краской, светящейся в УФ лучах. Цифры номера нанесены черной краской, люминесцирующие зеленым цветом в УФ лучах.
 - 8.3. Вторая горизонтальная разделительная линия проездного документа содержит микротекст «LIETUVOS GELEŽINKELIAI».
 9. Дополнительные сведения:
 - штриховой код (типографский) отсутствует**.
 10. Параметры бланка должны соответствовать прилагаемому образцу. В качестве образца прилагается бланк АО «Литовские железные дороги».
- * Оформляется с ТМ ЛГ для проезда в вагонах и поездах формирования ЛГ.
- ** Нанесение штриховых кодов (в нижней части бланка слева и справа) производится с помощью печатающего устройства при заполнении проездного документа.

Лицевая сторона

| | | | | | | |
|---|---|---|---|----------------------|--|--|
| 24-LG | KELIONĖS BILJETAS FAHRSCHEIN / ПРОЕЗДНОЙ ДОКУМЕНТ | | | | MA 000000 | |
|  |  |  |  | KAINA / PREIS / ЦЕНА |  | |
| | | | vežimo | vietos | | |

Лицевая сторона

| | | |
|----------|---|-----------|
| 24-LG | KELIONĖS BILIETO KOPIJA važiavimui negalioja | MA 000000 |
| SPECIMEN | | |

Приложение 3
к Альбому бланков

ОПИСАНИЕ БЛАНКА

1. Наименование: **Проездной документ АСУ «Экспресс» (ТТС).**
2. Форма: отсутствует.
3. Бланк состоит из одного листа, разделенного вертикально на 2 части:
 - проездной документ;
 - контрольный купон.
4. Формат бланка: 203 x 82,5 мм, в том числе:
 - проездного документа – 143 x 82,5 мм, контрольного купона – 60 x 82,5 мм.
5. Цвет лицевой и оборотной стороны бланка проездного документа и контрольного купона:
 - бумаги - белый;
 - фоновой сетки проездного документа – оранжевый;
 - типографской разметки и надписей – черный, коричневый или другой, отличный от цвета фоновой сетки.
6. На лицевой стороне бланка:
 - 6.1. В шести вертикальных графах реквизиты:
 - поезд - №, шифр;
 - отправление - число, месяц, часы, минуты;
 - вагон - №, тип;
 - цена - билета, плацкарты (*в национальной валюте*);
 - количество человек;
 - вид документа.

На контрольном купоне данные реквизиты отсутствуют.
 - 6.2. В верхнем левом углу бланка - код и условное обозначение железнодорожной администрации, надпись «АСУ «Экспресс».
 - 6.3. Сверху в центре полей бланка – надписи: «Проездной документ» и «Контрольный купон» соответственно.
 - 6.4. Поля для нанесения автоматизированным способом серии и номера расположены:
 - в верхнем правом углу бланка проездного документа;
 - в центре контрольного купона.
 - 6.5. В левой части проездного документа и контрольного купона по вертикали – поля для нанесения штрихового кода.
 - 6.6. В нижней части бланка проездного документа по горизонтали располагаются сведения об утверждении формы бланка, код формы бланка по ОКУД.
7. На оборотной стороне бланка:
 - 7.1. проездного документа:
 - информация для пассажира;
 - в нижней части проездного документа по горизонтали расположены сведения об изготовителе, номер заказа, год его выполнения и тираж.
 - в левой части проездного документа по вертикали – штриховой код.
 - 7.2. контрольного купона: информация для пассажира.
8. Специальные требования:
 - серия и номер бланка, нанесенные автоматизированным способом на обе части бланка, должны быть одинаковые.
9. Дополнительные сведения: отсутствуют.
10. Параметры бланка должны соответствовать прилагаемому образцу. В качестве образца прилагается бланк ОАО «Российские железные дороги».

Лицевая сторона



Оборотная сторона

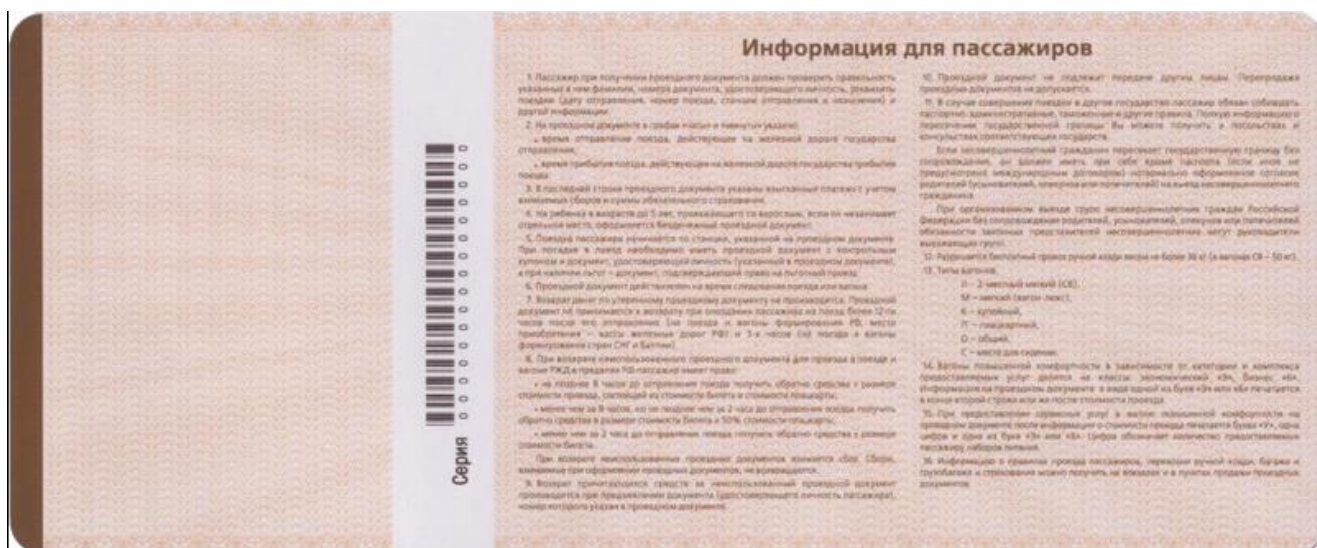

ОПИСАНИЕ БЛАНКА

1. Наименование: **Проездной документ «полный».**

2. Код: 11.

3. Бланк состоит из одного листа, разделенного вертикальными линиями на три части:

- проездной документ;
- контрольный талон;
- корешок проездного документа.

4. Формат: 259 x 105 мм.

5. Цвет:

- бумаги - белый;
- фоновой сетки лицевой стороны проездного документа - розовый, различной степени интенсивности;
- типографской разметки и надписей - черный, коричневый или другой, отличный от цвета фоновой сетки.

6. На лицевой стороне бланка:

6.1. Реквизиты проездного документа:

- от станции _____ ж. д.;
- до станции _____ ж.д.;
- через *(не обязательно)*;
- расстояние, км *(не обязательно)*;
- цена билета;
- цена плацкарты;
- стоимость проезда;
- страховой сбор *(не обязательно)*;
- комиссионный сбор *(не обязательно)* или сбор за оформление *(не обязательно)*;
- налог *(не обязательно)*;
- стоимость постельных принадлежностей *(не обязательно)*;
- общая стоимость;
- по чеку №;
- предъявлен документ *(не обязательно)*;
- Ф.и.о. *(не обязательно)*;
- пять пиктограмм: «Поезд», «Вагон», «Место», «Календарный лист», «Часы»;
- поля для информации под пиктограммами;
- время прибытия *(не обязательно)*;
- принадлежность вагона;
- служебная строка *(или служебная информация)*;
- фамилия билетного кассира *(не обязательно)*;
- серия и номер проездного документа.

По левой стороне проездного документа надпись по вертикали: «На контрольном талоне обозначена уплаченная сумма в национальной валюте, тип вагона, категория поезда».

6.2. Реквизиты контрольного талона:

- ценовая сетка в национальной валюте;
- шкала с указанием типа вагона и категории поезда;
- две пиктограммы - в верхнем правом и нижнем левом углах;
- под пиктограммами указан вид билета «полный» и направление поездки «туда» и «обратно».

По правой стороне контрольного талона надпись по вертикали: «Билет без контрольного талона недействителен».

6.3. Реквизиты корешка проездного документа устанавливает Сторона ОП СМПС.

6.4. В верхней части контрольного талона - код и условное обозначение железнодорожной администрации.

6.5. В верхней части проездного документа и корешка - наименование: «Проездной документ», «Корешок проездного документа». Наименование «Контрольный талон» расположено вертикально по левой стороне контрольного талона.

6.6. В нижней части проездного документа и корешка проездного документа - серия и номер.

7. На оборотной стороне бланка:

- проездного документа - информация для пассажира (*текст информации по усмотрению Стороны ОП СМПС*);

- корешка - информация для кассира (*текст информации по усмотрению перевозчика*).

8. Специальные требования :

- типографские номера на проездном документе и корешке проездного документа должны быть одинаковые.

9. Дополнительные сведения:

- в верхней части корешка проездного документа на лицевой стороне – название кода документа «код 11».

10. Параметры бланка должны соответствовать прилагаемому образцу. В качестве образца прилагается бланк железнодорожной администрации Украины.

Лицевая сторона

КОРІНЕЦЬ ПРОЇЗНОГО ДОКУМЕНТА

Код **11** Дата відправлення _____

Від ст. _____

До ст. _____

Загальна встань _____

Держава _____ ціна _____

Держава _____ ціна _____

Ціна квитка _____

Ціна плацкарти _____

Вартість проїзду _____

Страховий збір _____

Комісійний збір _____

За чеком № _____

Службова інформація _____

ПДВ _____

Стягнуто всього _____

ДТМ _____

Належність вагона _____

АУ № 000000

КОНТРОЛЬНИЙ ТАЛОН

СВПС СВПП КС КП ПС ПП ОС ОП

22 УЗ

| | | | | | | | | |
|----|----|----|----|----|----|----|----|----|
| 9 | 8 | 7 | 6 | 5 | 4 | 3 | 2 | 1 |
| 90 | 80 | 70 | 60 | 50 | 40 | 30 | 20 | 10 |

коп.

| | | | | | | | | |
|----|----|----|----|----|----|----|----|----|
| 9 | 8 | 7 | 6 | 5 | 4 | 3 | 2 | 1 |
| 90 | 80 | 70 | 60 | 50 | 40 | 30 | 20 | 10 |

грн.

повний

ТУДИ

НАЗАД

ПРОЇЗНИЙ ДОКУМЕНТ

ПРОЕЗДНОЙ ДОКУМЕНТ

Від станції _____

От станиці _____

До станції _____ зал. жд.

До станиці _____ зал. жд.

Через _____

Відстань, км _____

Розстояние, км _____

Ціна квитка _____

Ціна билета _____

Ціна плацкарти _____

Вартість проїзду _____

Стоимость проезда _____

Страховий збір _____

Страховой сбор _____

Комісійний збір _____

Комиссионный сбор _____

За чеком № _____

По чеку № _____

Пред'явлено документ _____

Предъявлен документ _____

Службова інформація _____

Службовая информация _____

ПДВ _____

НДС _____

Стягнуто всього _____

Всего снято _____

Належність вагона _____

Принадлежность вагона _____

АУ № 000000

Оборотная сторона

СВПС - м'який з двоєсним купе швидкого поїзда

СВПП - м'який з двоєсним купе пасажирського поїзда

КС - купейний швидкого поїзда

КП - купейний пасажирського поїзда

ПС - плацкартний швидкого поїзда

ПП - плацкартний пасажирського поїзда

ОС - загальний швидкого поїзда

ОП - загальний пасажирського поїзда

Проїзний документ дійсний на одну поїздку між станціями, указаними на лицьовому боці проїзного документа. Поїзд та дата відправлення позначені компостером. Поїздка пасажирів починається від станції, указаної у проїзному документі.

ПЕРЕВІРТЕ ДАТУ ТА ЧАС ВІДПРАВЛЕННЯ ПОЇЗДА !

СВПС - мягкий с двухместным купе скорого поезда

СВПП - мягкий с двухместным купе пассажирского поезда

КС - купейный скорого поезда

КП - купейный пассажирского поезда

ПС - плацкартный скорого поезда

ПП - плацкартный пассажирского поезда

ОС - общий скорого поезда

ОП - общий пассажирского поезда

Проездной документ действителен на одну поездку между станциями, указанными на лицевой стороне проездного документа. Поезд и дата отправления обозначены компостером. Поездка пассажиров начинается от станции, указанной в проездном документе.

ПРОВЕРЬТЕ ДАТУ И ВРЕМЯ ОТПРАВЛЕНИЯ ПОЕЗДА !

22 УЗ

Цей корінець проїзного документа добувається до звіту станції про продаж проїзних документів

Приложение 4.1 к Альбому бланков

ОПИСАНИЕ БЛАНКА

1. Наименование: **Проездной документ «полный».**

2. Форма: ЛУ-111д.

3. Бланк состоит из одного листа, разделенного вертикальными линиями на три части:

- проездной документ;
- контрольный талон;
- корешок проездного документа.

4. Формат: 300 x 122 мм.

5. Цвет:

- бумаги - белый;
- фоновой сетки лицевой стороны проездного документа – голубовато-розовый;
- типографской разметки и надписей – черный, коричневый или другой, отличный от цвета фоновой сетки.

6. На лицевой стороне бланка:

6.1. Реквизиты проездного документа и корешка проездного документа:

- наименование перевозчика;
- дата отправления;
- от станции _____ ж.д.;
- до станции _____ ж.д.;
- количество пассажиров;
- стоимость билета;
- стоимость плацкарты;
- сбор за оформление;
- налог;
- страховой сбор;
- стоимость постельных принадлежностей;
- общая стоимость;
- вид расчета (наличный или безналичный);
- шифр плательщика;
- предъявлен документ;
- Ф.И.О.;
- пять пиктограмм: «Поезд», «Вагон», «Место», «Календарный лист», «Часы»;
- категория поезда;
- тип вагона;
- время прибытия;
- принадлежность вагона;
- служебная строка;
- дата оформления;
- Ф.И.О. билетного кассира;
- Подпись билетного кассира.

6.2. Реквизиты контрольного талона:

- ценовая сетка в национальной валюте;
- шкала с указанием количества пассажиров;
- шкала о включении в общую стоимость стоимости постельных принадлежностей;
- две одинаковые пиктограммы «Пассажир» (*в верхнем правом и нижнем левом углах*);
- под пиктограммами в рамках указаны: вид проездного документа («полный») и количество перевозимых пассажиров («группа лиц» или «одно лицо»).

В правой верхней части контрольного талона - код и условное обозначение железнодорожной администрации.

По правой стороне контрольного талона надпись по вертикали «На контрольном талоне обозначена уплаченная сумма в национальной валюте. Билет без контрольного талона недействителен».

6.3. В верхней части проездного документа и корешка проездного документа:

- ИНН и ОКПО перевозчика;
- надпись: «ПРОЕЗДНОЙ ДОКУМЕНТ», «КОРЕШОК ПРОЕЗДНОГО ДОКУМЕНТА».

6.4. В нижней части проездного документа и корешка проездного документа – штриховой код.

6.5. В нижней части контрольного талона – запись об утверждении бланка и надпись «Подделка бланков строгой отчетности преследуется по закону».

7. На оборотной стороне:

- проездного документа - информация для пассажира;
- корешка проездного документа - информация для билетного кассира.

8. Специальные требования:

- типографские номера на проездном документе и корешке проездного документа должны быть одинаковые.

9. Дополнительные сведения:

- в нижней части корешка проездного документа и проездного документа название формы документа «ЛУ-111д».
- надпись «Контрольный талон» расположена вертикально по левой стороне контрольного талона;

10. Параметры бланка должны соответствовать прилагаемому образцу. В качестве образца прилагается бланк ОАО «Российские железные дороги».

Лицевая сторона

ИНН 7708503727 ОКПО 00083262

A2050000 000000
КОРЕШОК ПРОЕЗДНОГО ДОКУМЕНТА

Наименование перевозчика _____
 Дата отправления _____ ж.д.
 От ст. _____ ж.д.
 До ст. _____ ж.д.
 Количество пассажиров _____
 Стоимость билета _____
 Стоимость плацкарты _____
 Сбор за оформление _____
 Налог _____
 Страховой сбор _____
 Стом. пост. принадлеж. _____
 Общая стоимость _____

☐ вид расчета наличный ☐ вид расчета безналичный

Шифр платежника _____
 Предъявлен документ _____
 Ф.И.О. _____

Категория поезда _____ Тип вагона _____
 Время прибытия _____
 Принадлежность вагона _____
 Служебная строка _____

Дата оформления _____
 Ф.И.О. билетного кассира _____
 Подпись билетного кассира _____

ЛУ-111 д

* 2 0 5 0 0 0 0 0 0 0 0 0 0 0 *

10 9 8 7 6 5 4 3 2 1
20 19 18 17 16 15 14 13 12 11

← количество пассажиров

РЖД

О В Р Е З Е Ц

копейки
50 10
60 20
70 30
80 40
90 -

рубли
5 1
6 2
7 3
8 4
9 -

50 40 30 20 10
100 200 300 400 500

рублей
16000 11000 6000 1000
17000 12000 7000 2000
18000 13000 8000 3000
19000 14000 9000 4000
20000 15000 10000 5000

полный

группа лиц
одно лицо

постельные принадлежности

Утверждено приказом Министерства транспорта Российской Федерации от 05.08.2008 № 120. Форма по ОКУД

Подделка бланков строгой отчетности преследуется по закону
 ЗАО «Болитграф-защита», Москва, 2008, уровень «В», ИНН 7702516575, зак. 159-08, тир. 492,0 тыс. экз.

ИНН 7708503727 ОКПО 00083262

A2050000 000000
ПРОЕЗДНОЙ ДОКУМЕНТ

Наименование перевозчика _____
 Дата отправления _____ ж.д.
 От ст. _____ ж.д.
 До ст. _____ ж.д.
 Количество пассажиров _____
 Стоимость билета _____
 Стоимость плацкарты _____
 Сбор за оформление _____
 Налог _____
 Страховой сбор _____
 Стом. пост. принадлеж. _____
 Общая стоимость _____

☐ вид расчета наличный ☐ вид расчета безналичный

Шифр платежника _____
 Предъявлен документ _____
 Ф.И.О. _____

Категория поезда _____ Тип вагона _____
 Время прибытия _____
 Принадлежность вагона _____
 Служебная строка _____

Дата оформления _____
 Ф.И.О. билетного кассира _____
 Подпись билетного кассира _____

ЛУ-111 д

* 2 0 5 0 0 0 0 0 0 0 0 0 0 0 *

Оборотная сторона

СВС - мягкий с двухместным купе скорого поезда
СВП - мягкий с двухместным купе пассажирского поезда
КС - купейный скорого поезда
КП - купейный пассажирского поезда
ПС - плацкартный скорого поезда
ПП - плацкартный пассажирского поезда
ОС - общий скорого поезда
ОП - общий пассажирского поезда

Билет действителен на одну поездку между станциями, указанными на лицевой стороне билета, на поезд, обозначенный компостером.

Поездка пассажира начинается со станции, указанной в билете.

Пассажир застрахован по обязательному личному страхованию.

Информация об условиях страхования размещается на вокзалах и в пунктах продажи проездных документов.

**ПРОВЕРЬТЕ ДАТУ И ВРЕМЯ
ОТПРАВЛЕНИЯ ПОЕЗДА!**

ЛУ-111 д

СПб *Типография № 12*, ИНН 7808037741, Зак. 00000, Тир. 00000, 2007 г.

Настоящий корешок
 билета прикладывается
 к отчету о продаже билетов.

ЛУ-111 д

ОПИСАНИЕ БЛАНКА

1. Наименование: **Проездной документ «детский».**

2. Код: 12 .

3. Бланк состоит из одного листа, разделенного вертикальными линиями на три части:

- проездной документ;
- контрольный талон;
- корешок проездного документа.

4. Формат: 259 x 105 мм.

5. Цвет:

- бумаги - белый; фоновой сетки лицевой стороны проездного документа - голубой, различной степени интенсивности;
- типографской разметки и надписей - черный, коричневый или другой, отличный от цвета фоновой сетки.

6. На лицевой стороне бланка:

6.1. Реквизиты проездного документа:

- от станции _____ ж. д.;
- до станции _____ ж.д.;
- через *(не обязательно)*;
- расстояние, км *(не обязательно)*;
- цена билета;
- цена плацкарты;
- стоимость проезда;
- страховой сбор *(не обязательно)*;
- комиссионный сбор *(не обязательно)*-или сбор за оформление *(не обязательно)*;
- налог *(не обязательно)*;
- общая стоимость;
- по чеку;
- предъявлен документ *(не обязательно)*;
- Ф.и.о. *(не обязательно)*;
- пять пиктограмм, с изображением: «Поезд», «Вагон», «Место», «Календарный лист», «Часы»;
- время прибытия *(не обязательно)*;
- принадлежность вагона;
- служебная строка (или служебная информация);
- кассира *(не обязательно)*;
- серия и номер проездного документа.

По левой стороне проездного документа надпись по вертикали: «На контрольном талоне обозначена уплаченная сумма в национальной валюте, тип вагона, категория поезда».

6.2. Реквизиты контрольного талона:

- ценовая сетка *(в национальной валюте)*;
- шкала с указанием типа вагона и категории поезда;
- две пиктограммы - в верхнем правом и нижнем левом углах;
- под пиктограммами указаны: вид проездного документа («ДЕТСКИЙ») и направление поездки («ТУДА» и «ОБРАТНО»).

По правой стороне контрольного талона надпись по вертикали «Билет без контрольного талона недействителен».

6.3. Реквизиты корешка проездного документа устанавливает Сторона ОП СМПС.

6.4. В верхней части контрольного талона - код и условное обозначение железнодорожной администрации.

6.5. В верхней части проездного документа и корешка - наименование: «Проездной документ», «Корешок проездного документа» Наименование «Контрольный талон» расположено вертикально по левой стороне контрольного талона.

6.6. В нижней части проездного документа и корешка проездного документа - серия и номер.

7. На оборотной стороне бланка:

- проездного документа - информация для пассажира (текст информации по усмотрению Стороны ОП СМПС);

- корешка проездного документа - информация для кассира (текст информации по усмотрению перевозчика).

8. Специальные требования:

- типографские номера на проездном документе и корешке проездного документа должны быть одинаковые.

9. Дополнительные сведения:

- в верхней части корешка проездного документа на лицевой стороне – название кода документа «Код 12».

10. Параметры бланка должны соответствовать прилагаемому образцу. В качестве образца прилагается бланк железнодорожной администрации Украины.

Лицевая сторона

КОРНЕЦЬ ПРОІЗНОГО ДОКУМЕНТА

Код 12 Дата відправлення

Від ст. зал. Код ст. відпр.

До ст. зал. Код ст. приз.

Загальна відстань

Держава ціна

Держава ціна

Держава ціна

Ціна квитка

Ціна плацкарти

Вартість проїзду

Страховий збір

Комісійний збір

По чеку №

Службова інформація

ПДВ

Стягнуто влого

ДТМ

Належність вагона

АВ № 000000

КОНТРОЛЬНИЙ ТАЛОН

Коп.

Грн.

1000

дитячий

ТУДИ

НАЗАД

ПРОІЗНИЙ ДОКУМЕНТ
ПРОЕЗДНОЙ ДОКУМЕНТ

Вид станції
От станции

До станції

До станції

Через

Через

Відстань, км

Відстань, км

Ціна квитка

Ціна квитка

Ціна плацкарти

Ціна плацкарти

Вартість проїзду

Вартість проїзду

Страховий збір

Страховий збір

Комісійний збір

Комісійний збір

По чеку №

По чеку №

Службова інформація

Службова інформація

ПДВ

ПДВ

НДС

НДС

Стягнуто влого

Стягнуто влого

Взято влого

Взято влого

Належність вагона

Належність вагона

Приналежність вагона

Приналежність вагона

АВ № 000000

Оборотная сторона

СВС - м'який з двоімним купе швидкого поїзда
СВП - м'який з двоімним купе пасажирського поїзда
КС - купейний швидкого поїзда
КП - купейний пасажирського поїзда
ПС - плацкартний швидкого поїзда
ПП - плацкартний пасажирського поїзда
ОС - загальний швидкого поїзда
ОП - загальний пасажирського поїзда

Квиток дійсний на одну поїздку між станціями, вказаними на лицьовому боці квитка, на поїзд, позначений компостером. Поїздка пасажирів починається із станції, вказаної у квитку.

ПЕРЕВІРТЕ ДАТУ
ТА ЧАС ВІДПРАВЛЕННЯ ПОЇЗДА !

СВС - мягкий с двухместным купе скорого поезда
СВП - мягкий с двухместным купе пассажирского поезда
КС - купейный скорого поезда
КП - купейный пассажирского поезда
ПС - плацкартный скорого поезда
ПП - плацкартный пассажирского поезда
ОС - общий скорого поезда
ОП - общий пассажирского поезда

Билет действителен на одну поездку между станциями, указанными на лицевой стороне билета, на поезд, обозначенный компостером. Поездка пассажира начинается со станции, указанной в билете.

ПРОВЕРЬТЕ ДАТУ
И ВРЕМЯ ОТПРАВЛЕНИЯ ПОЕЗДА !

22 УЗ

22 УЗ

Цей корінець квитка
прикладється до залу
станції про продаж квитка

Державний КОФ. Зам. 241 20010 1/448

Приложение 5.1
к Альбому бланков

ОПИСАНИЕ БЛАНКА

1. Наименование: **Проездной документ «детский».**

2. Форма: ЛУ-111дд.

3. Бланк состоит из одного листа, разделенного вертикальными линиями на три части:

- проездной документ;
- контрольный талон;
- корешок проездного документа.

4. Формат: 300 x 122 мм.

5. Цвет:

- бумаги - белый;
- фоновой сетки лицевой стороны проездного документа – голубовато-розовый;
- типографской разметки и надписей – черный, коричневый или другой, отличный от цвета фоновой сетки.

6. На лицевой стороне бланка:

6.1. Реквизиты проездного документа и корешка проездного документа:

- наименование перевозчика;
- дата отправления;
- от станции _____ ж.д.;
- до станции _____ ж.д.;
- количество пассажиров;
- стоимость билета;
- стоимость плацкарты;
- сбор за оформление;
- налог;
- страховой сбор;
- стоимость постельных принадлежностей;
- общая стоимость;
- вид расчета (наличный или безналичный);
- шифр плательщика;
- предъявлен документ;
- Ф.И.О.;
- пять пиктограмм: «Поезд», «Вагон», «Место», «Календарный лист», «Часы»;
- категория поезда;
- тип вагона;
- время прибытия;
- принадлежность вагона;
- служебная строка;
- дата оформления;
- Ф.И.О. билетного кассира;
- подпись билетного кассира.

6.2. Реквизиты контрольного талона:

- подпись билетного кассира;
- ценовая сетка в национальной валюте;
- шкала с указанием количества пассажиров;
- шкала о включении в стоимость проездного документа стоимости постельных принадлежностей;
- две пиктограммы – в верхнем правом и нижнем левом углах;

- под пиктограммами указан вид проездного документа (детский) и количество перевозимых пассажиров (группа лиц или одно лицо).

6.3. По правой стороне контрольного талона - надпись по вертикали: «На контрольном талоне обозначена уплаченная сумма в национальной валюте. Билет без контрольного талона недействителен».

В правой верхней части контрольного талона - код и условное обозначение железнодорожной администрации.

6.4. В верхней части проездного документа и корешка проездного документа:

- ИНН и ОКПО перевозчика;

- наименование: «Проездной документ», «Корешок проездного документа».

6.5. Наименование «Контрольный талон» расположено вертикально по левой стороне контрольного талона;

6.6. В нижней части проездного документа и корешка проездного документа – штриховой код.

6.7. В нижней части контрольного талона – запись об утверждении бланка и надпись «Подделка бланков строгой отчетности преследуется по закону».

7. На оборотной стороне:

- проездного документа - информация для пассажира

- корешка проездного документа - информация для билетного кассира.

8. Специальные требования:

- типографские номера на проездном документе и корешке проездного документа должны быть одинаковые.

9. Дополнительные сведения:

- на лицевой стороне бланка в нижней части корешка проездного документа и проездного документа – название формы документа «ЛУ-111дд».

10. Параметры бланка должны соответствовать прилагаемому образцу. В качестве образца прилагается бланк ОАО «Российские железные дороги».

Лицевая сторона

ИНН 7708503727

ОКПО 00083262

A2052000 000000

КОРЕШОК ПРОЕЗДНОГО ДОКУМЕНТА

Наименование перевозчика

Дата отправления

От ст.

До ст.

Количество пассажиров

Стоимость билета

Стоимость плацкарты

Сбор за оформление

Налог

Страховой сбор

Стомм. пост. принадлежн.

Общая стоимость

вид расчета наличный

вид расчета безналичный

Шифр платежа/счета

Предъявлен документ

Ф.И.О.

Категория поезда

Время прибытия

Принадлежность вагона

Служебная строка

Тип вагона

Дата оформления

Ф.И.О. билетного кассира

Подпись билетного кассира

ЛУ-111 дд

10 9 8 7 6 5 4 3 2 1

20 19 18 17 16 15 14 13 12 11

копейки

рубли

копейки

рубли

копейки

рубли

Контрольный талон

ДЕТСКИЙ

группа лиц

одно лицо

БИЛЕТ БЕЗ КОНТРОЛЬНОГО ТАЛОНА НЕДЕЙСТВИТЕЛЕН

ДЕТСКИЙ

группа лиц

одно лицо

16000 11000 6000 1000

17000 12000 7000 2000

18000 13000 8000 3000

19000 14000 9000 4000

20000 15000 10000 5000

Утверждено приказом Министерства транспорта Российской Федерации от 05.08.2008 № 120. Форма по ОКУД

Подделка бланков строгой отчетности преследуется по закону

ЗАО «Полиграф-защита», Москва, 2008, уровень «В», ИНН 7702518575, зак. 189-08, тир. 148,5 тыс экз.

поступление

принадлежность

ИНН 7708503727

ОКПО 00083262

A2052000 000000

ПРОЕЗДНОЙ ДОКУМЕНТ

Наименование перевозчика

Дата отправления

От ст.

До ст.

Количество пассажиров

Стоимость билета

Стоимость плацкарты

Сбор за оформление

Налог

Страховой сбор

Стомм. пост. принадлежн.

Общая стоимость

вид расчета наличный

вид расчета безналичный

Шифр платежа/счета

Предъявлен документ

Ф.И.О.

Категория поезда

Время прибытия

Принадлежность вагона

Служебная строка

Тип вагона

Дата оформления

Ф.И.О. билетного кассира

Подпись билетного кассира

ЛУ-111 дд

10 9 8 7 6 5 4 3 2 1

20 19 18 17 16 15 14 13 12 11

копейки

рубли

копейки

рубли

копейки

рубли

Контрольный талон

ДЕТСКИЙ

группа лиц

одно лицо

БИЛЕТ БЕЗ КОНТРОЛЬНОГО ТАЛОНА НЕДЕЙСТВИТЕЛЕН

ДЕТСКИЙ

группа лиц

одно лицо

16000 11000 6000 1000

17000 12000 7000 2000

18000 13000 8000 3000

19000 14000 9000 4000

20000 15000 10000 5000

Утверждено приказом Министерства транспорта Российской Федерации от 05.08.2008 № 120. Форма по ОКУД

Подделка бланков строгой отчетности преследуется по закону

ЗАО «Полиграф-защита», Москва, 2008, уровень «В», ИНН 7702518575, зак. 189-08, тир. 148,5 тыс экз.

поступление

принадлежность

Оборотная сторона

СВС - мягкий с двухместным купе скорого поезда

СВП - мягкий с двухместным купе пассажирского поезда

КС - купейный скорого поезда

КП - купейный пассажирского поезда

ПС - плацкартный скорого поезда

ПП - плацкартный пассажирского поезда

ОС - общий скорого поезда

ОП - общий пассажирского поезда

Билет действителен на одну поездку между станциями, указанными на лицевой стороне билета, на поезд, обозначенный компостером.

Поездка пассажира начинается со станции, указанной в билете.

Пассажир застрахован по обязательному личному страхованию.

Информация об условиях страхования размещается на вокзалах и в пунктах продажи проездных документов.

ПРОВЕРЬТЕ ДАТУ И ВРЕМЯ ОТПРАВЛЕНИЯ ПОЕЗДА!

Настоящий корешок билета прикладывается к отчету о продаже билетов.

ОПИСАНИЕ БЛАНКА

1. Наименование: **Проездной документ «льготный»**

2. Код: 21.

3. Бланк состоит из одного листа, разделенного вертикальными линиями на три части:

- проездной документ;
- контрольный талон;
- корешок проездного документа.

4. Формат: 259 x 105 мм

5. Цвет:

- бумаги - белый;
- фоновой сетки лицевой стороны проездного документа - оранжевый, различной степени интенсивности;
- типографской разметки и надписей - черный, коричневый или другой, отличный от цвета фоновой сетки.

6. На лицевой стороне бланка:

6.1. Реквизиты проездного документа:

- от станции _____ ж. д.;
- до станции _____ ж.д.;
- через *(не обязательно)*;
- расстояние, км *(не обязательно)*;
- цена билета;
- цена плацкарты;
- стоимость проезда;
- страховой сбор *(не обязательно)*;
- комиссионный сбор *(не обязательно)*; или сбор за оформление *(не обязательно)*;
- налог *(не обязательно)*;
- общая стоимость;
- по чеку №;
- предъявлен документ *(не обязательно)*;
- Ф.и.о. *(не обязательно)*;
- пять пиктограмм, с изображением: «Поезд», «Вагон», «Место», «Календарный лист», «Часы»;
- время прибытия *(не обязательно)*;
- принадлежность вагона;
- служебная строка;
- фамилия кассира (агента) *(не обязательно)*;
- серия и номер проездного документа.

По левой стороне проездного документа надпись по вертикали: «На контрольном талоне обозначена уплаченная сумма в национальной валюте, тип вагона, категория поезда».

6.2. Реквизиты контрольного талона:

- ценовая сетка *(в национальной валюте)*;
- шкала с указанием типа вагона и категории поезда;
- две пиктограммы - в верхнем правом и нижнем левом углах;
- под пиктограммами указан вид проездного документа «ЛЬГОТНЫЙ» и направление поездки «ТУДА» и «ОБРАТНО» и размер скидки в процентах.

По правой стороне контрольного талона надпись по вертикали «Билет без контрольного талона недействителен».

6.3. Реквизиты корешка проездного документа устанавливает Сторона ОП СМПС.

6.4. В верхней части контрольного талона - код и условное обозначение железнодорожной администрации.

6.5. В верхней части проездного документа и корешка - наименование: «Проездной документ», «Корешок проездного документа» Наименование «Контрольный талон» расположено вертикально по левой стороне контрольного талона.

6.6. В нижней части проездного документа и корешка проездного документа - серия и номер.

7. На оборотной стороне:

- проездного документа - информация для пассажира (*текст информации по усмотрению Стороны ОП СМПС*);

- корешка проездного документа - информация для кассира (*текст информации по усмотрению перевозчика*).

8. Специальные требования:

- типографские номера на проездном документе и корешке проездного документа должны быть одинаковые.

9. Дополнительные сведения:

- в верхней части корешка проездного документа на лицевой стороне – название кода документа «код 21».

10. Параметры бланка должны соответствовать прилагаемому образцу. В качестве образца прилагается бланк железнодорожной администрации Украины.

Лицевая сторона

| КОРИНЕЦЬ ПРОЇЗНОГО ДОКУМЕНТА | | КОНТРОЛЬНИЙ ТАЛОН | | ПРОЇЗНА ДОКУМЕНТ ПРОЕЗДНОЙ ДОКУМЕНТ | | | | | | | | | | | | | | | | | | | | | | | | | | | | | | | | | | | | | | |
|---|------|--|-----|--|-----|-----|-----|-----|----|---|---|---|---|----|----|----|----|----|----|----|----|----|-----|-----|-----|-----|-----|-----|-----|-----|-----|------|------|--|--|--|--|--|--|--|--|--|
| Код 21 Дата відправлення _____ Від ст. _____ зал. Код ст. відпр. _____ До ст. _____ зал. Код ст. прихв. _____ Загальна відстань _____ Держава _____ ціна _____ Держава _____ ціна _____ Держава _____ ціна _____ Ціна квитка _____ Ціна плацкарти _____ Вартість проїзду _____ Страховий збір _____ Комісійний збір _____ По чеку № _____ Пред'явлено документ _____ Службова інформація _____ | | <div style="float: left; width: 40%;"> <p>СВС СВЯТ КО КА ПО ПІ СО ОП</p> <p>22 УЗ</p> </div> <div style="float: right; width: 60%;"> <p>Розмір зноски _____ % по _____ зал.</p> <table border="1" style="width: 100%; border-collapse: collapse; text-align: center;"> <tr> <td rowspan="2">КОП.</td> <td>9</td><td>8</td><td>7</td><td>6</td><td>5</td><td>4</td><td>3</td><td>2</td><td>1</td> </tr> <tr> <td>90</td><td>80</td><td>70</td><td>60</td><td>50</td><td>40</td><td>30</td><td>20</td><td>10</td> </tr> </table> <p>ГРН.</p> <table border="1" style="width: 100%; border-collapse: collapse; text-align: center;"> <tr> <td>900</td><td>800</td><td>700</td><td>600</td><td>500</td><td>400</td><td>300</td><td>200</td><td>100</td> </tr> <tr> <td>2000</td><td>1000</td><td></td><td></td><td></td><td></td><td></td><td></td><td></td> </tr> </table> </div> <div style="clear: both;"></div> | | КОП. | 9 | 8 | 7 | 6 | 5 | 4 | 3 | 2 | 1 | 90 | 80 | 70 | 60 | 50 | 40 | 30 | 20 | 10 | 900 | 800 | 700 | 600 | 500 | 400 | 300 | 200 | 100 | 2000 | 1000 | | | | | | | | <div style="float: left; width: 40%;"> <p>пільговий ТУДИ НАЗАД</p> </div> <div style="float: right; width: 60%;"> <p>КОП.</p> <p>пільговий ТУДИ НАЗАД ОБРАТНО</p> <p>Розмір зноски _____ % по _____ зал.</p> <p>ГРН.</p> <p>ПРОЇЗНИЙ ДОКУМЕНТ БІЛЕТ КОЛЕДІВНИЙ ПРОЕЗДНОЙ ДОКУМЕНТ БІЛЕТ НА ПЕРЕЇЗД НА ПЕРЕСИЛАННЯ</p> </div> <div style="clear: both;"></div> | |
| КОП. | 9 | 8 | 7 | | 6 | 5 | 4 | 3 | 2 | 1 | | | | | | | | | | | | | | | | | | | | | | | | | | | | | | | | |
| | 90 | 80 | 70 | 60 | 50 | 40 | 30 | 20 | 10 | | | | | | | | | | | | | | | | | | | | | | | | | | | | | | | | | |
| 900 | 800 | 700 | 600 | 500 | 400 | 300 | 200 | 100 | | | | | | | | | | | | | | | | | | | | | | | | | | | | | | | | | | |
| 2000 | 1000 | | | | | | | | | | | | | | | | | | | | | | | | | | | | | | | | | | | | | | | | | |
| <p>ПДВ _____ Стягнуто всього _____ ДТМ _____</p> <div style="display: flex; justify-content: space-around; align-items: center;"> Малецькість вагона _____ </div> | | | | <p>Чарів Через Відстань, км Розстояние, км Ціна квитка Ціна білета Ціна плацкарти Ціна плацкарти Вартість проїзду Стоимость проезда Страховий збір Страховой сбор Комісійний збір Комиссионный сбор По чеку № Пред'явлено документ Предъявлен документ Службова інформація Служебная информация</p> <p>ПДВ _____ НДС _____ Стягнуто всього _____ Взыскано всего _____</p> <div style="display: flex; justify-content: space-around; align-items: center;"> Належність вагона _____ </div> | | | | | | | | | | | | | | | | | | | | | | | | | | | | | | | | | | | | | | |
| AA № 000000 | | | | AA № 000000 | | | | | | | | | | | | | | | | | | | | | | | | | | | | | | | | | | | | | | |

Оборотная сторона

СВС - м'який з двоєсним купе швидкого поїзда
СВП - м'який з двоєсним купе пасажирського поїзда
КС - купейний швидкого поїзда
КП - купейний пасажирського поїзда
ПС - плацкартний швидкого поїзда
ПП - плацкартний пасажирського поїзда
ОС - загальний швидкого поїзда
ОП - загальний пасажирського поїзда

Квиток дійсний на одну поїздку між станціями, вказаними на лицьовому боці квитка, на поїзд, позначений компостером. Поїздка пасажирів починається із станції, вказаної у квитку.

**ПРОВЕРЬТЕ ДАТУ
ТА ЧАС ВІДПРАВЛЕННЯ ПОЇЗДА !**

Цей корінець квитка
прикладається до залу
станції про продаж квитків

СВС - мягкий с двухместным купе скорого поезда
СВП - мягкий с двухместным купе пассажирского поезда
КС - купейный скорого поезда
КП - купейный пассажирского поезда
ПС - плацкартный скорого поезда
ПП - плацкартный пассажирского поезда
ОС - общий скорого поезда
ОП - общий пассажирского поезда

Билет действителен на одну поездку между станциями, указанными на лицевой стороне билета, на поезд, обозначенный компостером. Поездка пассажира начинается со станции, указанной в билете.

**ПРОВЕРЬТЕ ДАТУ
И ВРЕМЯ ОТПРАВЛЕНИЯ ПОЕЗДА !**

22 УЗ

22 УЗ

Приложение 6.1 к Альбому бланков

ОПИСАНИЕ БЛАНКА

1. Наименование: **Проездной документ «льготный».**
2. Форма: ЛУ - 111дл.
3. Бланк состоит из одного листа, разделенного вертикальными линиями на три части:
 - проездной документ;
 - контрольный талон;
 - корешок проездного документа.
4. Формат: 300 x 122 мм.
5. Цвет:
 - бумаги - белый;
 - фоновой сетки лицевой стороны проездного документа – желтовато-зеленый;
 - типографской разметки и надписей – черный, коричневый или другой, отличный от цвета фоновой сетки.
6. На лицевой стороне бланка:
 - 6.1. Реквизиты проездного документа и корешка проездного документа:
 - наименование перевозчика;
 - дата отправления;
 - от станции _____ ж.д.;
 - до станции _____ ж.д.;
 - количество пассажиров;
 - стоимость билета;
 - стоимость плацкарты;
 - страховой сбор;
 - общая сумма;
 - доплата за билет;
 - доплата за плацкарту;
 - сбор за оформление;
 - налог;
 - стоимость постельных принадлежностей;
 - общая сумма доплат;
 - вид расчета (наличный или безналичный);
 - шифр плательщика;
 - предъявлен документ;
 - Ф.и.о.;
 - адрес регистрации (при наличии);
 - пять пиктограмм: «Поезд», «Вагон», «Место», «Календарный лист», «Часы»;
 - категория поезда и тип вагона;
 - время прибытия;
 - принадлежность вагона;
 - служебная строка;
 - дата оформления;
 - Ф.И.О. билетного кассира;
 - подпись билетного кассира;
 - 6.2. Реквизиты контрольного талона:
 - ценовая сетка в национальной валюте;
 - шкала с указанием количества пассажиров;
 - шкала о включении в стоимость проездного документа стоимости постельных принадлежностей;

- две пиктограммы – в верхнем правом и нижнем левом углах;
- под пиктограммами указан вид билета (льготный) и количество перевозимых пассажиров (группа лиц или одно лицо).

В правой верхней части контрольного талона код и условное наименование железнодорожной администрации.

По правой стороне контрольного талона надпись по вертикали «На контрольном талоне обозначена уплаченная сумма в национальной валюте. Билет без контрольного талона недействителен».

6.3. В верхней части проездного документа и корешка проездного документа:

- ИНН и ОКПО организации;
- наименование: «Проездной документ», «Корешок проездного документа».

Наименование «Контрольный талон» расположено вертикально по левой стороне контрольного талона.

6.4. В нижней части проездного документа и корешка проездного документа – штриховой код.

6.5. В нижней части контрольного талона – запись об утверждении бланка и надпись «Подделка бланков строгой отчетности преследуется по закону».

7. На оборотной стороне:

- проездного документа - информация для пассажира
- корешка проездного документа - информация для билетного кассира.

8. Специальные требования:

- типографские номера на проездном документе и корешке проездного документа должны быть одинаковые.

9. Дополнительные сведения:

- в нижней части корешка проездного документа и проездного документа на лицевой стороне – название формы документа «ЛУ-111дл».

10. Параметры бланка должны соответствовать прилагаемому образцу. В качестве образца прилагается бланк ОАО «Российские железные дороги».

Лицевая сторона

| | | | | | | | | | | | | | | | | | | | | | | | |
|---|---------------|---|----|----|----|----|----|----|----|---|---|---|----|----|----|----|----|----|----|----|----|----|---|
| ИНН 7708503727 | ОКПО 00083262 | <table border="1" style="display: inline-table; border-collapse: collapse;"> <tr><td>10</td><td>9</td><td>8</td><td>7</td><td>6</td><td>5</td><td>4</td><td>3</td><td>2</td><td>1</td></tr> <tr><td>20</td><td>19</td><td>18</td><td>17</td><td>16</td><td>15</td><td>14</td><td>13</td><td>12</td><td>11</td></tr> </table> | 10 | 9 | 8 | 7 | 6 | 5 | 4 | 3 | 2 | 1 | 20 | 19 | 18 | 17 | 16 | 15 | 14 | 13 | 12 | 11 | — количество пассажиров <div style="border: 1px solid black; padding: 2px; display: inline-block;">20</div> <div style="border: 1px solid black; padding: 2px; display: inline-block;">РЖД</div> |
| 10 | 9 | 8 | 7 | 6 | 5 | 4 | 3 | 2 | 1 | | | | | | | | | | | | | | |
| 20 | 19 | 18 | 17 | 16 | 15 | 14 | 13 | 12 | 11 | | | | | | | | | | | | | | |
| <h1 style="margin: 0;">A2051000 000000</h1> <h2 style="margin: 0;">КОРЕШОК ПРОЕЗДНОГО ДОКУМЕНТА</h2> | | <h1 style="margin: 0;">A2051000 000000</h1> <h2 style="margin: 0;">ПРОЕЗДНОЙ ДОКУМЕНТ</h2> | | | | | | | | | | | | | | | | | | | | | |
| Наименование перевозчика _____ Дата оформления _____ От ст. _____ Ж.Д. До ст. _____ Ж.Д. Количество пассажиров _____ Стоимость билета _____ Стоимость плацкарты _____ Страховой сбор _____ Общая сумма _____ Должна за билет _____ Должна за плацкарту _____ Сбор за оформление _____ Налог _____ Стоимость пост. принадлежности _____ Общая сумма доплат _____ | | Наименование перевозчика _____ Дата оформления _____ Ж.Д. От ст. _____ Ж.Д. До ст. _____ Ж.Д. Количество пассажиров _____ Стоимость билета _____ Стоимость плацкарты _____ Страховой сбор _____ Общая сумма _____ Должна за билет _____ Должна за плацкарту _____ Сбор за оформление _____ Налог _____ Стоимость пост. принадлежности _____ Общая сумма доплат _____ | | | | | | | | | | | | | | | | | | | | | |
| <div style="border: 1px solid black; padding: 2px; display: inline-block;">вид расчета наличный</div> <div style="border: 1px solid black; padding: 2px; display: inline-block;">вид расчета безналичный</div> | | <div style="border: 1px solid black; padding: 2px; display: inline-block;">вид расчета наличный</div> <div style="border: 1px solid black; padding: 2px; display: inline-block;">вид расчета безналичный</div> | | | | | | | | | | | | | | | | | | | | | |
| Шифр платежника _____ Предъявлен документ _____ | | Шифр платежника _____ Предъявлен документ _____ | | | | | | | | | | | | | | | | | | | | | |
| Ф.И.О. _____ Адрес регистрации (при наличии) _____ | | Ф.И.О. _____ Адрес регистрации (при наличии) _____ | | | | | | | | | | | | | | | | | | | | | |
| <div style="display: flex; justify-content: space-around;"> <div style="text-align: center;"> <div style="border: 1px solid black; width: 30px; height: 15px; margin: 2px auto;"></div> </div> <div style="text-align: center;"> <div style="border: 1px solid black; width: 30px; height: 15px; margin: 2px auto;"></div> </div> <div style="text-align: center;"> <div style="border: 1px solid black; width: 30px; height: 15px; margin: 2px auto;"></div> </div> <div style="text-align: center;"> <div style="border: 1px solid black; width: 30px; height: 15px; margin: 2px auto;"></div> </div> <div style="text-align: center;"> <div style="border: 1px solid black; width: 30px; height: 15px; margin: 2px auto;"></div> </div> </div> | | <div style="display: flex; justify-content: space-around;"> <div style="text-align: center;"> <div style="border: 1px solid black; width: 30px; height: 15px; margin: 2px auto;"></div> </div> <div style="text-align: center;"> <div style="border: 1px solid black; width: 30px; height: 15px; margin: 2px auto;"></div> </div> <div style="text-align: center;"> <div style="border: 1px solid black; width: 30px; height: 15px; margin: 2px auto;"></div> </div> <div style="text-align: center;"> <div style="border: 1px solid black; width: 30px; height: 15px; margin: 2px auto;"></div> </div> <div style="text-align: center;"> <div style="border: 1px solid black; width: 30px; height: 15px; margin: 2px auto;"></div> </div> </div> | | | | | | | | | | | | | | | | | | | | | |
| Категория поезда _____ Время прибытия _____ Принадлежность вагона _____ Служебная строка _____ Дата оформления _____ Ф.И.О. билетного кассира _____ Подпись билетного кассира _____ ЛУ-111дл | | Категория поезда _____ Время прибытия _____ Принадлежность вагона _____ Служебная строка _____ Дата оформления _____ Ф.И.О. билетного кассира _____ Подпись билетного кассира _____ ЛУ-111дл | | | | | | | | | | | | | | | | | | | | | |

Контрольный талон

Льготный

группа лиц
 одно лицо

Утверждено приказом Министерства транспорта Российской Федерации от 05.08.2008 № 120. Форма по ОКУД _____

Подделка бланков строгой отчетности преследуется по закону

ЗАО «Полиграф-защита», Москва, 2008, тиражи «В», ИНН 7702516375, экз. 181-08, тир. 122,5 тис. экз.

* 2 0 5 1 0 0 0 0 0 0 0 0 0 0 0 0 *

Оборотная сторона

СВС - мягкий с двухместным купе скорого поезда
СВП - мягкий с двухместным купе пассажирского поезда
КС - купейный скорого поезда
КП - купейный пассажирского поезда
ПС - плацкартный скорого поезда
ПП - плацкартный пассажирского поезда
ОС - общий скорого поезда
ОП - общий пассажирского поезда

Билет действителен на одну поездку между станциями, указанными на лицевой стороне билета, на поезд, обозначенный компостером.

Поездка пассажира начинается со станции, указанной в билете.

Пассажир застрахован по обязательному личному страхованию.

Информация об условиях страхования размещается на вокзалах и в пунктах продажи проездных документов.

**ПРОВЕРЬТЕ ДАТУ И ВРЕМЯ
ОТПРАВЛЕНИЯ ПОЕЗДА!**

Настоящий корешок билета прикладывается к отчету о продаже билетов.

ОПИСАНИЕ БЛАНКА

1. Наименование: **Проездной документ «групповой».**

2. Код: 22.

3. Бланк состоит из одного листа, разделенного вертикальными линиями на три части:

- проездной документ;
- контрольный талон;
- корешок проездного документа.

4. Формат: 259 x 105 мм.

5. Цвет:

- бумаги – белый;
- фоновой сетки лицевой стороны проездного документа – оранжевый, различной степени интенсивности;
- типографской разметки и надписей – черный, коричневый или другой, отличный от цвета фоновой сетки.

6. На лицевой стороне бланка:

6.1. Реквизиты проездного документа:

- от станции _____ ж. д.;
- до станции _____ ж.д.;
- через (не обязательно);
- расстояние, км (не обязательно);
- количество пассажиров;
- цена билета;
- цена плацкарты;
- стоимость проезда;
- страховой сбор (не обязательно);
- комиссионный сбор (не обязательно);
- налог (не обязательно);
- стоимость постельных принадлежностей (не обязательно);
- общая стоимость (не обязательно);
- по чеку №;
- предъявлен документ (не обязательно);
- Ф.и.о. (не обязательно);
- пять пиктограмм: «Поезд», «Вагон», «Место», «Календарный лист», «Часы»;
- время прибытия (не обязательно);
- принадлежность вагона;
- служебная строка;
- фамилия кассира (агента) (не обязательно);
- серия и номер проездного документа.

По левой стороне проездного документа надпись по вертикали: «На контрольном талоне обозначена уплаченная сумма в национальной валюте, тип вагона, категория поезда, количество пассажиров».

6.2. Реквизиты контрольного талона:

- ценовая сетка в национальной валюте;
- шкала с указанием типа вагона и категории поезда;
- шкала с указанием количества пассажиров (от 01 до 20);
- две пиктограммы – в верхнем правом и нижнем левом углах;
- под пиктограммами указан вид проездного документа «групповой» и направление поездки «туда, обратно», «размер скидки ____ %».

По правой стороне контрольного талона надпись по вертикали «Билет без контрольного талона недействителен».

6.3. Реквизиты корешка проездного документа устанавливает Сторона ОП СМПС.

6.4. В верхней части контрольного талона – код и условное обозначение железнодорожной администрации.

6.5. В верхней части проездного документа и корешка – наименование «Проездной документ», «Корешок проездного документа». Наименование «Контрольный талон» расположено вертикально по левой стороне контрольного талона.

6.6. В нижней части проездного документа и корешка проездного документа – серия и номер.

7. На оборотной стороне:

- проездного документа – информация для пассажира (текст информации по усмотрению Стороны ОП СМПС);

- корешка – информация для кассира (текст информации по усмотрению перевозчика).

8. Специальные требования:

- типографские номера на проездном документе и корешке проездного документа должны быть одинаковые.

9. Дополнительные сведения:

- в верхней части корешка проездного документа на лицевой стороне – название кода документа «код 22».

10. Параметры бланка должны соответствовать прилагаемому образцу. В качестве образца прилагается бланк железнодорожной администрации Украины.

Лицевая сторона

20191817161514131211109876543211

Корінець проїзного документа

Код 22 Дата відправлення

Від ст. зал. Код ст. відпр.

До ст. зал. Код ст. призн.

Загальна відстань Кільк. пас.

Держава ціна

Держава ціна

Ціна квитка

Ціна плацкарти

Вартість проїзду

Страховий збір

Комісійний збір

По чеку №

Пред'явлено документ

Службова інформація

ПДВ

Стягнуто всього

ДТМ

Належність вагона

AA № 000000

Контрольний талон

СВС СВП КС КП ПС ПП ОС ОП

22 УЗ

Розмір знижки

г.р.

г.р.

Квиток без контрольного талона не дійсний

Квиток без контрольного талона не дійсний

Проїзний документ проїздної документа

Від станції От станції зал. ж.д.

До станції До станції зал. ж.д.

Через

Відстань, км

Радіостанція, км

Ціна квитка

Ціна плацкарти

Вартість проїзду

Стійкість проїзду

Страховий збір

Страховий збір

Комісійний збір

По чеку №

Пред'явлено документ

Пред'явлен документ

Службова інформація

Службова інформація

ПДВ

НДС

Стягнуто всього

Взыскано всего

Належність вагона

Принадлежность вагона

AA № 000000

Оборотная сторона

СВС - м'який з двомісним купе швидкого поїзда

СВП - м'який з двомісним купе пасажирського поїзда

КС - купейний швидкого поїзда

КП - купейний пасажирського поїзда

ПС - плацкартний швидкого поїзда

ПП - плацкартний пасажирського поїзда

ОС - загальний швидкого поїзда

ОП - загальний пасажирського поїзда

Квиток дійсний на одну поїздку між станціями, вказаними на лицевому боці проїзного документа, на поїзд, позначений компостером. Поїздка пассажира починається із станції, вказаної у проїзному документі.

ПЕРЕВІРТЕ ДАТУ ТА ЧАС ВІДПРАВЛЕННЯ ПОЇЗДА !

22 УЗ

СВС - мягкий с двухместным купе скорого поезда

СВП - мягкий с двухместным купе пассажирского поезда

КС - купейный скорого поезда

КП - купейный пассажирского поезда

ПС - плацкартный скорого поезда

ПП - плацкартный пассажирского поезда

ОС - общий скорого поезда

ОП - общий пассажирского поезда

Билет действителен на одну поездку между станциями, указанными на лицевой стороне проездного документа, на поезд, обозначенный компостером. Поездка пассажира начинается со станции, указанной в проездном документе.

ПРОВЕРЬТЕ ДАТУ И ВРЕМЯ ОТПРАВЛЕНИЯ ПОЕЗДА !

22 УЗ

Цей корінець проїзного документа прикладається до звіту станції про продаж квитків

Держтранс. КОФ. Зам. 511 2002 р. 1 кб.

ОПИСАНИЕ БЛАНКА

1. Наименование: **Бланковый билет.**
2. Форма: БК - 9.
3. Бланк состоит из трех листов:
 - корешок бланкового билета;
 - талон бланкового билета;
 - бланковый билет.
4. Формат: 150 x 130 мм.
5. Цвет:
 - 5.1. Бланкового билета:
 - бумаги - белый;
 - фоновой сетки лицевой стороны – сиреневато-розовый;
 - типографской разметки и надписей – черный;
 - 5.2. Талона бланкового билета и корешка бланкового билета
 - бумаги – белый.
6. На лицевой стороне всех листов бланка:
 - 6.1. Реквизиты (на русском и английском языках):
 - наименование - «корешок бланкового билета - Blank ticket», «талон бланкового билета - Blank ticket», «бланковый билет- Blank ticket»;
 - Для поездки / For travel ;
 - В In _____ вагоне car _____ поезда train ;
 - человек persons _____;
 - От станции From _____;
 - До станции To _____;
 - Поезд № Train _____ Вагон № Car _____ Места №№ Berths _____;
 - Дата отправления Date of departure _____;
 - Стоимость проезда одного пассажира The cost of the passage for one person _____ Руб. Rbls.;
 - Стоимость одной плацкарты The cost of the sleeper berth _____ Руб.Rbls.;
 - Всего _____ Руб. Rbls.;
 - Комиссионный сбор Commission fee _____ Руб. Rbls.;
 - Фамилия, имя Name, Surmane _____;
 - Предъявлен документ Dokument _____;
 - Место и дата выдачи билета _____;
 - Ф.И.О. билетного кассира _____;
 - Подпись билетного кассира _____.
 - 6.2. В верхнем левом углу комплекта располагается код и условное обозначение железнодорожной администрации, ИНН, ОКПО и наименование перевозчика, наименование подразделения.
 - 6.3. В правом верхнем углу:
 - наименование формы бланка (БК-9);
 - запись об утверждении бланка и форма по ОКУД;
 - серия и номер.
7. На оборотной стороне бланка информация отсутствует.
8. Специальные требования:
 - типографские номера на составных частях комплекта должны совпадать;
 - в нижней части всех листов бланка – штриховой код.
9. Дополнительные сведения:
 - в нижнем правом углу всех листов бланка - информация об изготовителе.
10. Параметры бланка должны соответствовать прилагаемому образцу. В качестве образца прилагается бланк ОАО «Российские железные дороги».

Лицевая сторона

| | |
|---|--|
| <div style="display: flex; justify-content: space-between; align-items: center;"> <div style="border: 1px solid black; padding: 2px;">20</div> <div style="border: 1px solid black; padding: 2px;">РЖД</div> </div> <p>ИНН 7708503727 ОКПО 00083262 Наименование перевозчика Наименование подразделения</p> | <div style="text-align: right;">Форма БК-9</div> <p>Утверждена приказом Министерства транспорта Российской Федерации от 05.08.2008 № 120 форма по ОКУД</p> |
| <p style="font-size: 1.2em; font-weight: bold;">А 2055000 000000</p> | |
| <p>КОРЕШОК БЛАНКОВОГО БИЛЕТА</p> | |
| Blank ticket | |
| Для поездки/For travel | |
| В _____ | вагоне _____ |
| In _____ | car _____ |
| | поезда train человек persons |
| От станции _____ | |
| From _____ | |
| До станции _____ | |
| To _____ | |
| Поезд № _____ | Вагон № _____ |
| Train _____ | Car _____ |
| | Места №№ Berths |
| Дата отправления _____ | |
| Date of departure _____ | |
| Стоимость проезда одного пассажира | Руб. _____ |
| The cost of the passage for one person | Rbls. _____ |
| Стоимость одной плацкарты | Руб. _____ |
| The cost of the sleeper berth | Rbls. _____ |
| Всего | Руб. _____ |
| | Rbls. _____ |
| Комиссионный сбор | Руб. _____ |
| Commission fee | Rbls. _____ |
| Фамилия, имя _____ | |
| Name, Surmane _____ | |
| Предъявлен документ _____ | |
| Document _____ | |
| Место и дата выдачи билета _____ | |
| Ф.И.О. билетного кассира _____ | |
| Подпись билетного кассира _____ | |
| <p>Подделка бланков строгой отчетности преследуется по закону</p> | |
| <p style="font-size: 0.8em;">ЗАО «Полиграф-защита», Москва, 2008. ИНН 7702516575, зак. 149-08, тир. 9,0 тыс. экз.</p> | |
|  <p style="font-weight: bold; font-size: 1.1em;">* 2 0 5 5 0 0 0 0 0 0 0 0 0 0 *</p> | |

Лицевая сторона

| | |
|--|--|
| <div style="display: flex; justify-content: space-between; align-items: center;"> <div style="border: 1px solid black; padding: 2px 5px;">20</div> <div style="border: 1px solid black; padding: 2px 5px;">РЖД</div> </div> <p>ИНН 7708503727 ОКПО 00083262</p> <p>Наименование перевозчика Наименование подразделения</p> | <div style="text-align: right;">Форма БК-9</div> <p>Утверждена приказом Министерства транспорта Российской Федерации от 05.08.2008 № 120 форма по ОКУД</p> |
| <h1 style="margin: 0;">А 2055000 000000</h1> | |
| ТАЛОН БЛАНКОВОГО БИЛЕТА | |
| <div style="display: flex; justify-content: space-between;"> <div>Blank ticket Для поездки/For travel</div> <div style="text-align: right;">поезда train</div> </div> <div style="display: flex; justify-content: space-between;"> <div>В _____ In _____</div> <div style="text-align: center;">вагоне car</div> <div style="text-align: right;">человек persons</div> </div> | |
| <div style="display: flex; justify-content: space-between;"> <div>От станции _____ From _____</div> <div style="text-align: center; font-size: 2em; color: blue; font-weight: bold;">ОБРАЗЕЦ</div> <div>До станции _____ To _____</div> </div> <div style="display: flex; justify-content: space-between;"> <div>Поезд № _____ Train _____</div> <div>Вагон № _____ Car _____</div> <div>Места №№ _____ Berths _____</div> </div> | |
| <div style="display: flex; justify-content: space-between;"> <div>Дата отправления _____ Date of departure _____</div> <div>Стоимость проезда одного пассажира _____ Руб. The cost of the passage for one person _____ Rbls.</div> </div> <div style="display: flex; justify-content: space-between;"> <div>Стоимость одной плацкарты _____ Руб. The cost of the sleeper berth _____ Rbls.</div> <div>Всего _____ Руб. Rbls.</div> </div> | |
| <div style="display: flex; justify-content: space-between;"> <div>Комиссионный сбор _____ Руб. Commission fee _____ Rbls.</div> <div>Фамилия, имя _____ Name, Surname _____</div> </div> <div style="display: flex; justify-content: space-between;"> <div>Предъявлен документ _____ Document _____</div> <div>Место и дата выдачи билета _____ Ф.И.О. билетного кассира _____</div> </div> <div style="display: flex; justify-content: space-between;"> <div>Подпись билетного кассира _____</div> <div> <small> ЗАО «Полиграф-защита», Москва, 2008, ИНН 7702516575, зак. 149-08, тир. 9,0 тыс. экз. </small> </div> </div> | |
| <div style="display: flex; align-items: center; justify-content: center;"> </div> <div style="display: flex; align-items: center; justify-content: center; font-weight: bold;"> * 2 0 5 5 0 0 0 0 0 0 0 0 0 0 0 0 * </div> | |

Лицевая сторона

| | | | | | | | | | | | | | |
|---|---|--|---------------|--|-------------|---------------------------------|--------------------|-------------------------------------|-------------|-------------|------------|--|-------------|
| <div style="display: flex; justify-content: space-between; align-items: center;"> <div style="border: 1px solid black; padding: 2px;">20</div> <div style="border: 1px solid black; padding: 2px;">РЖД</div> </div> <p>ИНН 7708503727 ОКПО 00083262 Наименование перевозчика Наименование подразделения</p> | <div style="text-align: right;">Форма БК-9</div> <p>Утверждена приказом Министерства транспорта Российской Федерации от 05.08.2008 № 120 форма по ОКУД</p> <p style="font-size: 24pt; font-weight: bold;">A 2055000 000000 </p> <p style="text-align: center; font-weight: bold;">БЛАНКОВЫЙ БИЛЕТ</p> | | | | | | | | | | | | |
| <div style="display: flex; justify-content: space-between;"> <div>Blank ticket Для поездки/For travel</div> <div style="text-align: center; font-size: 36pt; color: blue; font-weight: bold;">ОБРАЗЕЦ</div> <div style="text-align: right;">поезда train человек persons</div> </div> | | | | | | | | | | | | | |
| <table border="0" style="width: 100%;"> <tr> <td style="width: 33%;">В _____</td> <td style="width: 33%; text-align: center;">вагоне car</td> <td style="width: 33%; text-align: right;">поезда train</td> </tr> <tr> <td>Из _____</td> <td></td> <td style="text-align: right;">человек persons</td> </tr> </table> | | В _____ | вагоне car | поезда train | Из _____ | | человек persons | | | | | | |
| В _____ | вагоне car | поезда train | | | | | | | | | | | |
| Из _____ | | человек persons | | | | | | | | | | | |
| <table border="0" style="width: 100%;"> <tr> <td style="width: 33%;">От станции _____</td> <td style="width: 33%;"></td> <td style="width: 33%;"></td> </tr> <tr> <td>From _____</td> <td></td> <td></td> </tr> <tr> <td>До станции _____</td> <td></td> <td></td> </tr> <tr> <td>To _____</td> <td></td> <td></td> </tr> </table> | | От станции _____ | | | From _____ | | | До станции _____ | | | To _____ | | |
| От станции _____ | | | | | | | | | | | | | |
| From _____ | | | | | | | | | | | | | |
| До станции _____ | | | | | | | | | | | | | |
| To _____ | | | | | | | | | | | | | |
| <table border="0" style="width: 100%;"> <tr> <td style="width: 33%;">Поезд № _____</td> <td style="width: 33%;">Вагон № _____</td> <td style="width: 33%;">Места №№ _____</td> </tr> <tr> <td>Train _____</td> <td>Car _____</td> <td>Berths _____</td> </tr> </table> | | Поезд № _____ | Вагон № _____ | Места №№ _____ | Train _____ | Car _____ | Berths _____ | | | | | | |
| Поезд № _____ | Вагон № _____ | Места №№ _____ | | | | | | | | | | | |
| Train _____ | Car _____ | Berths _____ | | | | | | | | | | | |
| <table border="0" style="width: 100%;"> <tr> <td style="width: 50%;">Дата отправления _____</td> <td style="width: 50%;"></td> </tr> <tr> <td>Date of departure _____</td> <td></td> </tr> </table> | | Дата отправления _____ | | Date of departure _____ | | | | | | | | | |
| Дата отправления _____ | | | | | | | | | | | | | |
| Date of departure _____ | | | | | | | | | | | | | |
| <table border="0" style="width: 100%;"> <tr> <td style="width: 50%;">Стоимость проезда одного пассажира _____</td> <td style="width: 50%;">Руб. _____</td> </tr> <tr> <td>The cost of the passage for one person _____</td> <td>Rbls. _____</td> </tr> <tr> <td>Стоимость одной плацкарты _____</td> <td>Руб. _____</td> </tr> <tr> <td>The cost of the sleeper berth _____</td> <td>Rbls. _____</td> </tr> <tr> <td style="text-align: right;">Всего _____</td> <td>Руб. _____</td> </tr> <tr> <td></td> <td>Rbls. _____</td> </tr> </table> | | Стоимость проезда одного пассажира _____ | Руб. _____ | The cost of the passage for one person _____ | Rbls. _____ | Стоимость одной плацкарты _____ | Руб. _____ | The cost of the sleeper berth _____ | Rbls. _____ | Всего _____ | Руб. _____ | | Rbls. _____ |
| Стоимость проезда одного пассажира _____ | Руб. _____ | | | | | | | | | | | | |
| The cost of the passage for one person _____ | Rbls. _____ | | | | | | | | | | | | |
| Стоимость одной плацкарты _____ | Руб. _____ | | | | | | | | | | | | |
| The cost of the sleeper berth _____ | Rbls. _____ | | | | | | | | | | | | |
| Всего _____ | Руб. _____ | | | | | | | | | | | | |
| | Rbls. _____ | | | | | | | | | | | | |
| <table border="0" style="width: 100%;"> <tr> <td style="width: 50%;">Комиссионный сбор _____</td> <td style="width: 50%;">Руб. _____</td> </tr> <tr> <td>Commission fee _____</td> <td>Rbls. _____</td> </tr> </table> | | Комиссионный сбор _____ | Руб. _____ | Commission fee _____ | Rbls. _____ | | | | | | | | |
| Комиссионный сбор _____ | Руб. _____ | | | | | | | | | | | | |
| Commission fee _____ | Rbls. _____ | | | | | | | | | | | | |
| <table border="0" style="width: 100%;"> <tr> <td style="width: 50%;">Фамилия, имя _____</td> <td style="width: 50%;"></td> </tr> <tr> <td>Name, Surmane _____</td> <td></td> </tr> <tr> <td>Предъявлен документ _____</td> <td></td> </tr> <tr> <td>Document _____</td> <td></td> </tr> </table> | | Фамилия, имя _____ | | Name, Surmane _____ | | Предъявлен документ _____ | | Document _____ | | | | | |
| Фамилия, имя _____ | | | | | | | | | | | | | |
| Name, Surmane _____ | | | | | | | | | | | | | |
| Предъявлен документ _____ | | | | | | | | | | | | | |
| Document _____ | | | | | | | | | | | | | |
| <table border="0" style="width: 100%;"> <tr> <td style="width: 50%;">Место и дата выдачи билета _____</td> <td style="width: 50%;"></td> </tr> <tr> <td>Ф.И.О. билетного кассира _____</td> <td></td> </tr> <tr> <td>Подпись билетного кассира _____</td> <td></td> </tr> </table> | | Место и дата выдачи билета _____ | | Ф.И.О. билетного кассира _____ | | Подпись билетного кассира _____ | | | | | | | |
| Место и дата выдачи билета _____ | | | | | | | | | | | | | |
| Ф.И.О. билетного кассира _____ | | | | | | | | | | | | | |
| Подпись билетного кассира _____ | | | | | | | | | | | | | |
| <p>Подделка бланков строгой отчетности преследуется по закону</p> | | | | | | | | | | | | | |
| <div style="display: flex; justify-content: space-between; align-items: center;"> <div style="text-align: center;"> <p style="font-weight: bold; font-size: 18pt;">* 2 0 5 5 0 0 0 0 0 0 0 0 0 0 *</p> </div> <div style="font-size: 8pt;"> ЗАО «Политграф-заприта», Москва, 2008, уровень «В», ИНН 7702516575, зак. 149-08, тир. 9,0 тыс. экз. </div> </div> | | | | | | | | | | | | | |

Приложение 9 к Альбому бланков

ОПИСАНИЕ БЛАНКА

1. Наименование: Перевозочный документ АСУ «Экспресс».

2. Код: отсутствует.

3. Бланк состоит из одного листа.

4. Формат: 193 x 178 мм.

5. Цвет:

- бумаги - белый;
- фоновой сетки лицевой стороны перевозочного документа - зеленый, различной степени интенсивности;
- типографской разметки и надписей - черный, коричневый или другой, отличный от цвета фоновой сетки.

6. На лицевой стороне бланка:

6.1. В семи вертикальных графах реквизиты:

- поезд - №, шифр (*не обязательно*);
- отправление - число, месяц;
- количество мест;
- вес, кг.;
- объявленная ценность;
- стоимость перевозки в национальной валюте;
- вид отправки.

6.2. В верхнем левом углу бланка - код и условное обозначение железнодорожной администрации и надпись «АСУ «ЭКСПРЕСС».

6.3. Сверху в центре бланка - надпись «ПЕРЕВОЗОЧНЫЙ ДОКУМЕНТ на багаж и грузобагаж».

6.4. В верхнем правом углу бланка - серия и номер.

7. На оборотной стороне бланка:

- информация для пассажира и отправителя (*текст информации по усмотрению Стороны ОП СМПС*);
- отметка о прибытии;
- отметка о выдаче;
- отметка станции перегрузки по прибытию и отправлению;
- подпись;
- расписка получателя;
- получен по доверенности №___от___20__г. (*в зависимости от условий перевозки обязательно*)
- для _____ (*в зависимости от условий перевозки обязательно*);
- получил _____ (*в зависимости от условий перевозки обязательно*);
- ф., и., о.
- документ № _____ (*в зависимости от условий перевозки обязательно*);
- адрес получателя _____ (*в зависимости от условий перевозки обязательно*);
- адрес предприятия _____ (*в зависимости от условий перевозки обязательно*).

8. Специальные требования: отсутствуют.

9. Дополнительные сведения: отсутствуют.

10. Параметры бланка должны соответствовать прилагаемому образцу. В качестве образца прилагается бланк железнодорожной администрации Украины.

Лицевая сторона

| 22 23 | | АСУ «ЭКСПРЕС» АСУ «ЭКСПРЕСС» | | ПЕРЕВІЗНИЙ ДОКУМЕНТ на багаж та вантажобагаж ПЕРЕВОЗОЧНЫЙ ДОКУМЕНТ на багаж и грузобагаж | | | Б № 000000 | | |
|---|---|----------------------------------|---------------------------|---|--|-------------------------------|------------|---|--|
| ПОЇЗД ПОЕЗД № ШИФР ШИФР | ВІДПРАВЛ. ОТПРАВЛ. ЧИСЛО ЧИСЛО МІСЯЦЬ МЕСЯЦЬ | КІЛЬК. МІСЬ КОЛИЧ. МЕСТ | БАГА ВЕС КГ. КГ. | ОБ'ЯВЛЕНА ПІННІСТЬ ОБЪЯВЛ. ЦЕННОСТЬ ГРН ГРН | СУМА ГОТІВКОЮ СУММА ЗА НАЛИЧНЫЕ ГРН ГРН | ВИД ВІДПРАВКИ ВИД ОТПРАВКИ | | | |
|  | | | | | | | | <div style="border: 1px solid black; padding: 5px; display: inline-block;">Сигнальний примірник</div> | |

Оборотная сторона

1. Багаж на станції призначення видається пред'явнику перевізного документа, який при цьому відбирається.

2. Багаж, який не було затребувано на протязі 30 дн., а вантажобагаж -10 дн., не рахуючи доби прибуття, передається торгівельним закладам для продажу. Вантажобагаж громадян видається по пред'явленню документа, який засвідчує особу, для підприємств - за дорученням.

1. Багаж на станции назначения выдается предъявителю перевозочного документа, который при этом отбирается.

2. Багаж, не востребованный в течение 30 дн., а грузобагаж -10 дн., не считая суток прибытия, передается торгующим организациям для продажи. Грузобагаж граждан выдается по предъявлению документа, удостоверяющего личность, для предприятий - по доверенности.

Відмітка про прибуття/Отметка о прибытии

№ _____

Відмітка про видачу/Отметка о выдаче

Відмітка станції перевантаження
Отметка станции перегрузки

| прибуття прибытие | відправлення отправление |
|----------------------|-----------------------------|
| | |

Підпис _____

Подпись _____

Розписка отримувача _____

Расписка получателя _____

Отриманий за дорученням / Получен по доверенности _____

№ _____ від/от _____ 19 _____

для _____

Отримав _____

Получил _____

Документ № _____

Адреса отримувача _____

Адрес получателя _____

Адреса підприємства _____

Адрес предприятия _____

„Затверджено до друку“

Зас. Директор _____

М. П. _____

Держзнак К.ОФ Зам 703 1999р. П.к.в

ОПИСАНИЕ БЛАНКА

1. Наименование: Перевозочный документ АСУ «Экспресс» (слип).

2. Код: отсутствует.

3. Бланк состоит из трех листов:

- перевозочный документ;
- дорожная ведомость;
- корешок перевозочного документа.

4. Формат: 193 x 145 мм

5. Цвет:

5.1. Перевозочного документа:

- бумаги - белый;
- фоновой сетки лицевой стороны перевозочного документа - розовый, различной степени интенсивности;
- типографской разметки и надписей - черный, коричневый или другой, отличный от цвета фоновой сетки.

5.2. Дорожной ведомости:

- бумаги - белый;
- фоновой сетки лицевой стороны дорожной ведомости - светло-зеленый, различной степени интенсивности;
- типографской разметки и надписей - черный, коричневый или другой, отличный от цвета фоновой сетки.

5.3. Корешка перевозочного документа:

- бумаги - белый;
- фоновой сетки лицевой стороны корешка перевозочного документа - голубой, различной степени интенсивности;
- типографской разметки и надписей - черный, коричневый или другой, отличный от цвета фоновой сетки.

6. На лицевой стороне всех листов бланка:

6.1. В семи вертикальных графах реквизиты:

- поезд - № , шифр;
- отправление - число и месяц;
- количество мест;
- вес, кг;
- объявленная ценность;
- сумма наличные (*стоимость перевозки в национальной валюте*);
- вид отправки.

6.2. В верхнем левом углу - код и условное обозначение железнодорожной администрации и надпись АСУ «Экспресс».

6.3. Сверху в центре - наименование «Перевозочный документ», «Дорожная ведомость», «Корешок перевозочного документа».

6.4. В верхнем правом углу - серия и номер.

6.5. В нижнем левом углу - штриховой код.

7. На оборотной стороне бланка:

7.1. Реквизиты дорожной ведомости:

- информация для пассажира и отправителя (*текст информации по усмотрению перевозчика*);
- отметка о прибытии;

- отметка о выдаче;
- отметка станций перегрузки по прибытию и по отправлению;
- подпись;
- расписка получателя;
- данные о получении багажа, грузобагажа по доверенности (*в зависимости от условий перевозки обязательно*);
- номер и дата выдачи доверенности (*в зависимости от условий перевозки обязательно*);
- для (*в зависимости от условий перевозки обязательно*);
- получил (*в зависимости от условий перевозки обязательно*);
- документ № (*в зависимости от условий перевозки обязательно*);
- адрес получателя (*в зависимости от условий перевозки обязательно*);
- адрес предприятия (*в зависимости от условий перевозки обязательно*).

7.2. На оборотной стороне перевозочного документа и корешка перевозочного документа информация отсутствует.

8. Специальные требования:

- последние шесть цифр типографского номера на всех листах бланка должны быть одинаковые.

9. Дополнительные сведения: наличие голограммы не обязательно.

10. Параметры бланка должны соответствовать прилагаемому образцу. В качестве образца прилагается бланк ОАО «Российские железные дороги».

Лицевая сторона

РЖД
20

АСУ
«ЭКСПРЕСС»

ПЕРЕВОЗОЧНЫЙ
ДОКУМЕНТ
на багаж, грузобагаж, почту

III 2020020 000000 №

| ПОЕЗД | ОТПРАВ- ЛЕНИЕ | КОЛ-ВО МЕСТ | ВЕС | ОБЪЯВЛЕННАЯ ЦЕННОСТЬ | СУММА НАЛИЧНЫЕ | ВИД ОТПРАВКИ |
|--------|------------------|----------------|-----|-------------------------|-------------------|--------------|
| № шифр | число месяц | | кг | руб. | руб. | |

ОБРАЗЕЦ

Утвержден приказом Министерства транспорта Российской Федерации от 05.08.2008 № 1301, вступившим в силу с 01.09.2008

ЗАО «Поллиграфэксплан», Москва, 2008, уровень «В», ИИН 7702516575, зак. 143-08, тираж 651,0 тыс. экз.

* 2 0 2 0 0 2 0 0 0 0 0 0 6 *

Лицевая сторона

РЖД
20

АСУ
«ЭКСПРЕСС»

ДОРОЖНАЯ
ВЕДОМОСТЬ
на багаж, грузобагаж, почту

III 2021020 000000

| ПОЕЗД | ОТПРАВ- ЛЕНИЕ | КОЛ-ВО МЕСТ | ВЕС | ОБЪЯВЛЕННАЯ ЦЕННОСТЬ | СУММА НАЛИЧНЫЕ | ВИД ОТПРАВКИ |
|--------------------|------------------|----------------|-----|-------------------------|-------------------|--------------|
| № шифр | число месяц | | кг | руб. | руб. | |
| <div>ОБРАЗЕЦ</div> | | | | | | |
| | | | | | | |
| | | | | | | |
| | | | | | | |
| | | | | | | |
| | | | | | | |
| | | | | | | |
| | | | | | | |
| | | | | | | |
| | | | | | | |

ЗНАЧЕНИЕ С АХТЭМО

НАПРАВЛЕНИЕ С АХТЭМО

ЗАО «Полларифраштан», Москва, 2008, ИНН 7702516978, экз. 145-08, тираж 651,0 тыс. экз.

* 2 0 2 1 0 2 0 0 0 0 0 0 6 *

Оборотная сторона

Информация для отправителя багажа, грузобагажа

1. Выдача багажа производится в обмен на перевозочный документ и по предъявлении проездного документа. В случае отсутствия проездного документа взыскивается доплата до тарифа грузобагажа. Грузобагаж граждан выдается по предъявлении документа, удостоверяющего личность, для предприятий – по доверенности и документу, удостоверяющему личность.

2. Багаж, не востребованный в течение 30 дн., а грузобагаж – 10 дн., не считая суток прибытия, передается торгующим организациям для продажи.

3. За хранение прибывшего багажа и грузобагажа более 24 часов без учета дня прибытия взимается плата.

| ОТМЕТКА О ПРИБЫТИИ | ОТМЕТКА О ВЫДАЧЕ | Отметка станции перегрузки | |
|--------------------|------------------|----------------------------|-------------|
| | | прибытие | отправление |
| | | | |
| | | | |

Подпись _____

Расписка получателя _____

Получен по доверенности № _____ от _____ 20 _____ г.

Получил _____ (ф., и., о.)

Документ № _____

Адрес получателя _____

Адрес организации _____



* 8 0 0 0 0 0 0 0 0 0 0 0 0 0 0 0 0 0 0 0 *

Лицевая сторона

РЖД
20

АСУ
«ЭКСПРЕСС»

КОРЕШОК
ПЕРЕВОЗОЧНОГО ДОКУМЕНТА
на багаж, грузобагаж, почту

III 2022020 000000 №

| ПОЕЗД | ОТПРАВ- ЛЕНИЕ | КОЛ-ВО МЕСТ | ВЕС | ОБЪЯВЛЕННАЯ ЦЕННОСТЬ | СУММА НАЛИЧНЫЕ | ВИД ОТПРАВКИ |
|--------------------|------------------|----------------|-----|-------------------------|-------------------|--------------|
| № шифр | число месяц | | кг | руб. | руб. | |
| <div>ОБРАЗЕЦ</div> | | | | | | |

* 2 0 2 2 0 2 0 0 0 0 0 0 6 *

ЗАО «Политехника», Москва, 2008, ИНН 7702516575, зан. 143-08, стр. 651, 0 тыс. руб.

ОПИСАНИЕ БЛАНКА

1. Наименование: Перевозочный документ АСУ «Экспресс» (слип).

2. Форма: KL-137. *(не обязательно).*

3. Бланк состоит из трех листов:

- перевозочный документ;
- дорожная ведомость;
- корешок перевозочного документа.

4. Формат: 193 x 145 мм.

5. Цвет:

5.1. Перевозочный документ:

- бумага - белая;
- фоновая сетка лицевой стороны - розовая;
- типографская разметка и надписи – черные.

5.2. Дорожная ведомость:

- бумага - белая;
- фоновая сетка – зеленая;
- типографская разметка и надписи – черные.

5.3. Купон кассира:

- бумага - белая;
- фоновая сетка лицевой стороны - светло-голубая;
- типографская разметка и надписи – черные.

6. На лицевой стороне листов бланка (слова на литовском и русском языках):

6.1. В вертикальных графах реквизиты:

- поезд - №;
- отправление - число и месяц;
- количество мест;
- масса, кг;
- объявленная ценность;
- стоимость перевозки в национальной валюте;
- вид отправки.

6.2. В верхнем левом углу всех листов бланка – цифровой код и условное обозначение АО «Литовские железные дороги».

6.3. Сверху в центре листов - надписи:

- на перевозочном документе - «Перевозочный документ» (лит. **VAŽTOS DOKUMENTAS**);
- на дорожной ведомости - «Дорожная ведомость» (лит. **LYDRAŠTIS**);
- на корешке - «Корешок перевозочного документа» (лит. **VAŽTOS DOKUMENTO KORIJA**).

6.4. В верхнем правом углу листов бланка – серия (буквенная) – Ax и оранжевое поле, в которое до половины цифр впечатан порядковый номер бланка.

6.5. Штриховой код (типографский) отсутствует.**

7. На оборотной стороне:

7.1. Перевозочного документа – информация для пассажира, отправителя и получателя на литовском и русском языках;

7.2. Дорожной ведомости реквизиты на литовском и русском языках:

- отметка о прибытии;
- отметка о выдаче;
- отметка станций перегрузки по прибытию и по отправлению;

- подпись;

- расписка получателя;
- данные о получении багажа, грузобагажа по доверенности;
- номер и дата выдачи доверенности;
- для;
- получил;
- документ №;
- адрес получателя;
- адрес предприятия.

8. Специальные требования:

8.1. Первый лист бланка - из специальной бумаги с водяным знаком условного обозначения АО «Литовские железные дороги». (LG) в двух тонах.

8.2. Нумерация бланков – цифровая, шестизначная, высокой печати, одинаковая на всех листах. Оранжевый цвет оснащен флуоресцентной краской, светящейся в УФ лучах. Цифры номера нанесены черной краской, люминесцирующие зеленым цветом в УФ лучах.

8.3. Вторая горизонтальная разделительная линия проездного документа содержит микротекст «**LIETUVOS GELEŽINKELIAI**».

9. Дополнительные сведения:

- нанесение штриховых кодов (в нижней части бланка слева и справа) производится с помощью печатающего устройства при заполнении перевозочного документа.

10. Параметры бланка должны соответствовать прилагаемому образцу. В качестве образца прилагается бланк АО «Литовские железные дороги».

.

Лицевая сторона

24-LG

VAŽTOS DOKUMENTAS
ПЕРЕВОЗОЧНЫЙ ДОКУМЕНТ

AA 000000

Forma AVS KL-137. Pake. LG 2008 m.

| | | | | | | | |
|--------------------------------|--------------------------------|----------------|---------------------------------------|-----------------------|---------------------------------|---|------------------------------|
| Traukinio Nr. Поезд № | Išvykimo laikas Отправление | | Vienetų skaičius Колич. мест | Masė, kg Масса, кг | Įkainota Объявл. ценность | Suma grynaisiais Сумма за наличные | Vežimo rūšis Вид отправки |
| | diena число | mėnuo месяц | | | | | |

PAVYZDYS

Оборотная сторона

000000 AA

Antroji formos AVS KL-137 pusė

1. Lydimasis bagažas galinėje stotyje išduodamas pateikus važtos dokumentą ir kelionės bilietą.
2. Nelydimasis bagažas galinėje stotyje išduodamas vežimo dokumente nurodytam gavėjui.
3. Neatsiimtas lydimasis ir nelydimasis bagažas realizuojamas pagal galinio geležinkelio vidaus tvarkos taisykles.

1. Багаж на станции назначения выдается предъявителю перевозочного документа.
2. Грузобагаж на станции назначения выдается получателю, указанному в перевозочных документах.
3. Невостребованный багаж и грузобагаж реализуется в соответствии с внутренними правилами, действующими на дороге назначения.

| Traukinio Nr. Поезд № | | Išvykimo laikas Отправление | Vienetų skaičius Колич. мест | Masė, kg Масса, кг | Įkainota Объявл. ценность | Suma grynaisiais Сумма за наличные | Vežimo rūšis Вид отправки |
|--------------------------------|----------------|--------------------------------|---------------------------------------|-----------------------|---------------------------------|---|------------------------------|
| diena число | mėnuo месяц | | | | | | |
| | | | | | | | |

Оборотная сторона

Antroji formos AVS KL-137 pusė

Atvežimo žyma / Отметка о прибытии

Nr. _____
№ _____

Išdavimo žyma / Отметка о выдаче

Perkrovimo stoties žyma
Отметка станции перегрузки

| Atvykimas Прибытие | Išvykimas Отправление |
|-----------------------|--------------------------|
| | |
| | |
| | |

Parašas _____
Подпись _____

Gavėjo parašas _____
Расписка получателя _____

Gautas pagal įgaliojimą / Получен по доверенности
200 ____ m. / г. ____ d. / ч. Nr. / № _____

Išduotas / для _____

Gavo / получил _____
(vardas, pavardė / имя, фамилия)

Dokumentas Nr. _____
Документ № _____

Gavėjo adresas _____
Адрес получателя _____

Įmonės adresas _____
Адрес предприятия _____

Лицевая сторона

24-LG

VAŽTOS DOKUMENTO KOPIJA

AA 000000

| Traukinio Nr. | Išvykimo laikas | | Vienetų skaičius | Masė, kg | Įkainota | Suma grynaisiais | Vežimo rūšis |
|---------------------|-----------------|-------|---------------------|----------|----------|---------------------|--------------|
| | diena | mėnuo | | | | | |
| <div>PAVYZDYS</div> | | | | | | | |

Forma AVS KL-137. Patv. LG 2008 m.

ОПИСАНИЕ БЛАНКА

1. Наименование: **Багажная квитанция.**

2. Форма: ЛУ-12.

3. Бланк состоит из трех листов:

- багажная квитанция;
- багажная дорожная ведомость;
- корешок багажной квитанции.

4. Формат: 195х 265 мм.

5. Цвет:

- бумаги - белый;
- фоновой сетки лицевой стороны всех листов кроме корешка - светло-зеленый различной степени интенсивности;
- типографской разметки и надписей - черный, коричневый или другой, отличный от цвета фоновой сетки.

6. На лицевой стороне всех листов бланка:

6.1. реквизиты:

- номер поезда, дата отправления (число, месяц, год);
- станция отправления, код станции отправления (ясный штемпель);
- станция, её код и дорога назначения (писать разборчиво);
- через;
- номер маршрута;
- номера предъявленных документов;
- отправитель и его адрес;
- получатель и его адрес;
- государство;
- расстояние, км;
- провозная плата по государству (в национальной, в тарифной валюте);
- за объявленную ценность (в национальной, в тарифной валюте);
- всего;
- провозная плата (в национальной, в тарифной валюте);
- за объявленную ценность (в национальной, в тарифной валюте);
- общая сумма объявленной ценности (в национальной, в тарифной валюте) (сумма прописью);
- число мест;
- род упаковки;
- вес;
- объявленная ценность отдельных мест или общая (в национальной валюте);
- общая провозная плата (в национальной валюте);
- за объявленную ценность (в национальной валюте);
- сбор за передачу в ж.д. узлах (в национальной валюте);
- всего (в национальной валюте) ;
- итого мест (прописью);
- чек №;
- получено (в национальной, в тарифной валюте (сумма прописью));
- отметка станции отправления о недостатках упаковки багажа;
- дата оформления (число, месяц, год);

- календарный штемпель станции отправления;
- подпись багажного кассира.

6.2. В верхнем левом углу - код и условное обозначение железнодорожной администрации.

6.3. Сверху в центре - наименование «Багажная дорожная ведомость», «Багажная квитанция», «Корешок багажной квитанции».

6.4. В верхнем правом углу - серия и номер.

7. На оборотной стороне бланка:

7.1. Багажной квитанции:

- информация для отправителя (текст информации по усмотрению Стороны ОП СМПС);
- отметка станции о переотправке багажа по заявлению пассажира;
- дата переотправки, календарный штемпель станции, подпись начальника станции;
- отметка о неприбытии багажа (календарный штемпель станции);
- отметка о выдаче багажа (календарный штемпель станции).

7.2. Багажной дорожной ведомости:

- отметка о прибытии;
- порядковый номер книги прибытия;
- календарный штемпель станции назначения;
- отметка станции перегрузки багажа;
- прибытие (календарный штемпель);
- отправление (календарный штемпель);
- приложение (строки 1,2,3);
- отметка о выдаче багажа (календарный штемпель);
- подпись багажного кассира.

7.3. Корешка багажной квитанции: информация отсутствует.

8. Специальные требования - типографские номера на всех листах бланка должны быть одинаковые.

9. Дополнительные сведения:

- на лицевой стороне всех листов бланка – название формы документа «ЛУ-12».

10. Параметры бланка должны соответствовать прилагаемому образцу. В качестве образца прилагается бланк железнодорожной администрации Украины.

Договор № КОФ. Заяв. 543 2002 г. 1 кв

Оборотная сторона

ВИТЯГ З ПРАВИЛ ПЕРЕВЕЗЕНЬ

1. Багаж на станції призначення видається пред'явнику багажної квитанції, яка при цьому відбирається.
2. Багаж, не затребуваний протягом 3-х місяців (не рахуючи доби прибуття), передається торгуючим організаціям для реалізації.
3. Рекомендується оголошувати цінність багажу. Якщо на багаж цінність не оголошувалась, то відшкодування за його втрату проводиться в розмірах, встановлених залізничною адміністрацією.
4. У тому випадку коли багаж не прибув на станцію призначення, а термін доставки його минув, власник багажу може вимагати перевідправлення його на іншу станцію. Про перевідправлення багажу власник його повинен подати начальнику станції першопочаткового призначення заяву.
5. Багаж пасажирів, слідуючих у поїзді без багажного вагона, відправляється в першому поїзді відповідного напрямку, у якому є багажний вагон або в поштово-багажному поїзді.
6. При прийомі велосипедів, мотоциклів, мопедів та т.п. у багажній квитанції обов'язково вказується їхній заводський номер, марка і які належності при них знаходяться (насос, ліхтар, торба та т.п.).
7. За прострочення терміну доставки багажу залізниця сплачує штраф у розмірі 5 відсотків провізної плати за кожну добу, але не більше 50 відсотків провізної плати. Штраф сплачується в претензійному порядку.
8. За збереження багажу, який прибув стягується збір у розмірі, встановленому залізничною адміністрацією.

Відмітка станцій про перевідправлення багажу:
Отметка станции о переотправке багажа:

"Заяву про перевідправлення багажу до станції
"Заявление о переотправке багажа до станции _____
_____ по причині
_____ по причине
несвоечасного його прибуття прийнято"
несвоевременного его прибытия принято"

(календарний штампель станції призначення
календарный штампель станции назначения)

" ____ " ____ 20 ____ р.
г.

Начальник станції
Начальник станции _____
(підпис/подпись)

Відмітка про
видачу багажу
Отметка о
выдаче багажа

(календарний штампель станції
календарный штампель станции)

Відмітка про
неприбуття багажу
Отметка о
неприбытии багажа

(календарний штампель станції
календарный штампель станции)

Лицевая сторона

22

УЗ

БАГАЖНА
ДОРОЖНЯ ВІДОМІСТЬБАГАЖНАЯ
ДОРОЖНЯ ВЕДОМОСТЬ

Форма ЛУ-12

A № 000000

Поезд № _____ " _____ " _____ 20 ____ р.
Поезд № _____ " _____ " _____ 20 ____ г.Станція відправлення, код станції
Станция отправления, код станции

(розбірливий штамп/ясний штампель)

Станція, її код та залізниця призначення
Станция, ее код и дорога назначения

(писати розбірливо/писать разборчиво)

Через
ЧерезМаршрут №№
Маршрут №№№№ пред'явлених квитків
№№ предъявленных билетов

(вказати маршрут проїзду/указав маршрут следования)

Відправник
Отправитель

(п.і.б. та адреса/ф.і.о. и адрес)

Держава
ГосударствоВідстань
РасстояниеПровізна плата
Провозная платаЗа оголошену цін-
ність/За объявлен-
ную ценностьв нац.
валюті
в нац.
валютев тариф.
валюті
в тариф.
валютев нац.
валюті
в нац.
валютев тариф.
валюті
в тариф.
валютеОтримувач
Получатель

(п.і.б. та адреса/ф.і.о. и адрес)

ВСЬОГО:
ВСЕГО:

Загальна сума оголошеної цінності

Общая сумма объявленной ценности

(прописом/прописью)

в національній валюті
в национальной валютев тарифній валюті
в тарифной валюте

| Число місць Число мест | Рід упаковки Род упаковки | Вага Вес | Оголошена цінність окремих місць або загальна (в нац. вал.) Объявленная ценность отдельных мест или общая (в нац. вал.) | Загальна провізна плата (в нац. вал.) Общая провозная плата (в нац. вал.) | За оголошену цінність (в нац. вал.) За объявленную ценность (в нац. вал.) | Збір за передачу в зал. вузлах (в нац. вал.) Сбор за передачу в ж.д. узлах (в нац. вал.) | ВСЬОГО (в нац. вал.) ВСЕГО (в нац. вал.) |
|---------------------------------|------------------------------|-------------|--|--|--|---|---|
| | | | | | | | |
| | | | | | | | |
| | | | | | | | |
| | | | | | | | |

Всього місць
Итого мест

(прописом/прописью)

Чек №
Чек №Отримано
Получено

(прописом/прописью)

в національній валюті/в национальной валюте

в тарифній валюті/в тарифной валюте

Відмітка станції відправлення
про недоліки упакування багажу
Отметка станции отправления
о недостатках упаковки багажа" _____ " _____ 20 ____ р.
" _____ " _____ 20 ____ г.Багажний касир
Багажный кассир

(підпис/подпись)

(календарний штампель станції відправлення
календарный штампель станции отправления)

Оборотная сторона

Відмітка про прибуття:
Отметка о прибытии:

Порядковий № _____
Порядковый № _____
книги прибуття
книги прибытия

(календарний штампель станції призначення)
(календарный штампель станции назначения)

| ВІДМІТКА СТАНЦІЇ ПЕРЕВАНТАЖЕННЯ БАГАЖУ ОТМЕТКА СТАНЦИИ ПЕРЕГРУЗКИ БАГАЖА | |
|---|---|
| Прибуття (календарний штампель) Прибытие (календарный штампель) | Відправлення (календарний штампель) Отправление (календарный штампель) |
| 1. | 1. |
| 2. | 2. |
| 3. | 3. |

Додаток:
Приложение: 1. _____
2. _____
3. _____

ВІДМІТКА ПРО ВИДАЧУ БАГАЖУ
ОТМЕТКА О ВЫДАЧЕ БАГАЖА

(календарний штампель станції)
(календарный штампель станции)

Підпис _____
Подпись _____

Лицевая сторона

22 **УЗ** **КОРИНЕЦЬ** **КОРЕШОК** Форма ЛУ-12
БАГАЖНОЇ КВИТАНЦІЇ **БАГАЖНОЙ КВИТАНЦИИ**

Поезд № _____ " _____ " _____ 20 _____ р. А № 000000
 Поезд № _____ " _____ " _____ 20 _____ г.

Станція відправлення, код станції _____
 Станция отправления, код станции _____
 (розбірливий штамп/ясный штампель)

Станція, її код та залізниця призначення _____
 Станция, ее код и дорога назначения _____
 (писати розбірливо/писать разборчиво)

Через _____ Маршрут №№ _____ №№ пред'явлених квитків
 Через _____ Маршрут №№ _____ №№ предъявленных билетов
 (вказати маршрут прямування/указать маршрут следования)

| Відправник Отправитель _____ (п.і.б. та адреса/ф.и.о. и адрес) | Держава Государство | Відстань Расстояние | Провізона плата Провозная плата | | За оголошену цін- ність/За объявлен- ную ценность | |
|--|------------------------|------------------------|--------------------------------------|--|---|--|
| | | | в нац. валюті в нац. валюте | в тариф. валюті в тариф. валюте | в нац. валюті в нац. валюте | в тариф. валюті в тариф. валюте |
| Отримувач Получатель _____ (п.і.б. та адреса/ф.и.о. и адрес) | | | | | | |
| | | | | | | |
| | | | | | | |
| | ВСЬОГО: ВСЕГО: | | | | | |

Загальна сума оголошеної цінності _____
 Общая сумма объявленной ценности _____
 (прописом/прописью) в національній валюті в національній валюті в тарифній валюті в тарифній валюті

| Число місць Число мест | Рід упаковки Род упаковки | Вага Вес | Оголошена цінність окремих місць або загальна (в нац. вал.) Объявленная ценность отдельных мест или общая (в нац. вал.) | Загальна провізна плата (в нац. вал.) Общая провозная плата (в нац. вал.) | За об'явлену цінність (в нац. вал.) За объявленную ценность (в нац. вал.) | Збір за передачу в зал. вузлах (в нац. вал.) Сбор за передачу в ж.д. узлах (в нац. вал.) | ВСЬОГО (в нац. вал.) ВСЕГО (в нац. вал.) |
|---------------------------|------------------------------|-------------|--|--|--|---|---|
| | | | | | | | |
| | | | | | | | |
| | | | | | | | |
| | | | | | | | |
| | | | | | | | |
| | | | | | | | |

Всього місць _____ Чек № _____
 Итого мест _____ Чек № _____
 (прописом/прописью)

Отримано _____
 Получено _____
 (прописом/прописью) в національній валюті/в национальной валюте в тарифній валюті/в тарифной валюте

Відмітка станції відправлення про недоліки упакування багажу { _____
 Отметка станции отправления о недостатках упаковки багажа { _____

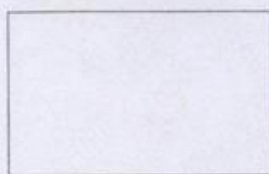

" _____ " _____ 20 _____ р.
 " _____ " _____ 20 _____ г.

Багажний касир _____
 Багажный кассир _____
 (підпис/подпись)

(календарний штампель станції відправлення
 календарный штампель станции отправления)

Приложение 12
к Альбому бланков

ОПИСАНИЕ БЛАНКА

1. Наименование: **Грузобагажная квитанция.**

2. Форма: ЛУ-126.

3. Бланк состоит из трех листов:

- грузобагажная квитанция;
- дорожная грузобагажная ведомость;
- корешок грузобагажной квитанции.

4. Формат: 195x 265 мм, но не более 210 x 297 мм

5. Цвет:

- бумаги - белый;
- фоновой сетки лицевой стороны— светло-оранжевый различной степени интенсивности;
- типографской разметки и надписей - черный, коричневый или другой, отличный от цвета фоновой сетки.

6. На лицевой стороне всех листов бланка:

6.1. Реквизиты:

- номер поезда, дата отправления (число, месяц, год);
- станция отправления, код станции отправления;
- станция назначения, код станции назначения и дорога назначения;
- через;
- номер маршрута;
- отправитель и его адрес;
- справка банка о централизованных расчетах №_ в _ учреждении банка;
- код плательщика;
- получатель и его адрес;
- общая сумма объявленной ценности в национальной валюте, в тарифной валюте (прописью);
- число мест;
- род упаковки;
- наименование груза;
- действительный вес;
- объявленная ценность отдельных мест или общая (в национальной валюте);
- государство;
- расстояние, км.;
- провозная плата (в национальной, в тарифной валюте);
- за объявленную ценность (в национальной, в тарифной валюте);
- всего провозная плата (в национальной, в тарифной валюте);
- всего за объявленную ценность (в национальной, тарифной валюте);
- сбор за передачу в ж.д. узлах;
- итого мест (прописью);
- итого (в национальной валюте);
- получено (сумма прописью);
- чек №;
- отметка станции отправления о недостатках упаковки грузабагажа;
- календарный штамп станции отправления;
- дата оформления (число, месяц, год);
- подпись багажного кассира.

6.2. В верхнем левом углу - код и условное обозначение железнодорожной администрации.

6.3. Сверху в центре - наименование «Грузобагажная квитанция», «Дорожная грузобагажная ведомость», «Корешок грузобагажной квитанции».

6.4. В верхнем правом углу - серия и номер.

7. На оборотной стороне бланка:

7.1. Грузобагажной квитанции - информация для отправителя (текст информации по усмотрению Стороны ОП СМПС);

7.2. Дорожной грузобагажной ведомости:

- отметка о прибытии;
- порядковый номер книги прибытия;
- календарный штамп станции назначения;
- отметка станции перегрузки грузобагажа;
- прибытие (календарный штамп);
- отправление (календарный штамп);
- приложение (строки 1,2,3);
- расписка получателя;
- отметка о выдаче: (календарный штамп станции назначения).

7.3. Корешка грузобагажной квитанции - информация отсутствует.

8. Специальные требования:

- типографские номера на всех листах бланка должны быть одинаковые.

9. Дополнительные сведения:

- на лицевой стороне всех листов бланка – название формы документа «ЛУ-12б».

10. Параметры бланка должны соответствовать прилагаемому образцу. В качестве образца прилагается бланк железнодорожной администрации Украины.

Державна КОФ. Зав. 97. 2001р. і на.

Оборотная сторона

ВИТЯГИ З ПРАВИЛ ПЕРЕВЕЗЕНЬ

1. Станція призначення зобов'язана повідомити по телефону або рекомендованим листом (листівкою) одержувача про прибуття вантажобагажу. За повідомлення стягується збір відповідно до чинних правил.
2. Інформація одержувача про час його заявки за швидкопсувним вантажем лежить на обов'язку відправника.
3. Вантажобагаж, що прибув на адресу установ, підприємств та організацій видається за дорученням з пред'явленням особистого документа особи, уповноваженого на одержання вантажобагажу. Вантажобагаж, що прибув на адресу окремих осіб видається одержувачу або за його дорученням іншій особі по пред'явленні паспорту або документа, що його заміняє.
4. Прибулий на станцію призначення вантажобагаж зберігається безплатно протягом 24 годин (не рахуючи дня розвантаження вантажобагажу). За подальше збереження стягується додаткова плата.
5. Вантажобагаж не затребуваний протягом 10 діб після відправлення повідомлення, вважається незатребуваним і реалізується відповідно до внутрішніх правил, що діють на дорозі призначення.
6. Одержувач при одержанні вантажобагажу має право зажадати перевірки його ваги. За перевірку ваги вантажобагажу станція стягує збір, передбачений тарифом.
7. Обов'язково оголошується цінність вантажобагажу.

Безопасность КМФ. Зап. 97. 2001. № 1. кн.

Обратная сторона

Відмітка про прибуття:
Отметка о прибытии:

Порядковий № _____
Порядковый № _____
книги прибуття
книги прибытия

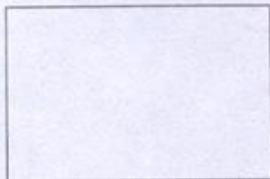

(календарний штампель станції призначення
календарный штампель станции назначения)

| ВІДМІТКА СТАНЦІЙ ПЕРЕВАНТАЖЕННЯ ВАНТАЖОБАГАЖУ ОТМЕТКА СТАНЦИИ ПЕРЕГРУЗКИ ГРУЗОБАГАЖА | |
|---|---|
| Прибуття (календарний штампель) Прибытие (календарный штампель) | Відправлення (календарний штампель) Отправление (календарный штампель) |
| 1. | 1. |
| 2. | 2. |
| 3. | 3. |

Додаток:

Приложение:

- _____
- _____
- _____

Розписка отримувача Расписка получателя

Вантажобагаж, поіменований на лицьовому боці дорожньої вантажобагажної відомості, по разовому чи Грузобагаж, поіменований на лицевой стороне дорожной грузобагажной ведомости, по разовой или постійному (непотрібне викреслити) дорученню № _____ від _____ 20 _____
постоянной (ненужное вычеркнуть) доверенности № _____ от "___" _____ 20 _____

для _____

для _____

"___" _____ 20 _____

Отримав
Получил

(підпис/подпись)

Особистий документ № _____ місто _____
Личный документ № _____ город _____

вулиця _____ будинок № _____ квартира № _____
улица _____ дом _____ квартира № _____

Адреса отримувача _____ вулиця _____
Адрес получателя _____ улица _____

_____ будинок № _____ квартира № _____
_____ дом _____ квартира № _____

Відмітка про видачу:
Отметка о выдаче:

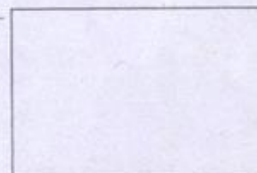

(календарний штампель станції призначення
календарный штампель станции назначения)

Лицевая сторона

| | | | | | | | | | |
|--|--|---|--|--|----------------------------------|---|--------------------------------------|---|--------------------------------------|
| 22 | УЗ | КОРИНЕЦЬ ВАНТАЖОБАГАЖНОЇ КВИТАНЦІЇ | КОРЕШОК ГРУЗОБАГАЖНОЇ КВИТАНЦІЇ | Форма ЛУ-126 | | | | | |
| Поїзд № _____ " _____ 20 ____ р. Поезд № _____ (дата відправлення/дата отправления) ____ г. | | А № 000000 | | | | | | | |
| Станція відправлення, код станції Станция отправления, код станции _____ (розбірливий штамп/исный штамп) | | | | | | | | | |
| Станція, її код та залізниця призначення Станция, ее код и дорога назначения _____ (писати розбірливо/писать разборчиво) | | | | | | | | | |
| Через _____ | | Маршрут № _____ | | | | | | | |
| Через _____ | | Маршрут _____ (маршрут прямування/маршрут следования) | | | | | | | |
| Відправник та його адреса Отправитель и его адрес _____ (п.і.б., найменування установи і поштова адреса/ф.и.о., наименование организации и почтовый адрес) | | | | | | | | | |
| Довідка банку про централізовані розрахунки № _____ Справка банка о централизованных расчетах № _____ | | | | | | | | | |
| в _____ установі банку. учреждении банка. | | Код платника Код плательщика _____ | | | | | | | |
| Отримувач та його адреса Получатель и его адрес _____ (п.і.б., найменування установи і поштова адреса/ф.и.о., наименование организации и почтовый адрес) | | | | | | | | | |
| Загальна сума оголошеної цінності Общая сумма объявленной ценности _____ (прописом/прописью) _____ в національній валюті/в национальной валюте _____ в тарифній валюті/в тарифной валюте | | | | | | | | | |
| Число місць Число мест | Рід упа- ковки Род упа- ковки | Най- мену- вання ван- тажу Наи- мено- вание груза | Дійсна вага Действи- тельный вес | Оголошена цінність окремих місць або загальна (в нац. вал.) Объявленная ценность отдельных мест или общая (в нац. вал.) | Держава Госу- дар- ство | Від- стань Рас- стоя- ние | Провізна плата Провозная плата | За оголошену цін. За объявленную ценность | |
| | | | | | | | в нац. валюті в нац. валюте | в тариф. валюті в тариф. валюте | в нац. валюті в нац. валюте |
| | | | | | | | | | |
| | | | | | | | | | |
| | | | | | | | | | |
| | | | | | | | | | |
| ВСЬОГО ИТОГО: | | | | | | | | | |
| Збір за передачу в зал. вузлах/Сбор за передачу в ж.д. узлах | | | | | | | | | |
| Всього місць Итого мест _____ (прописом/прописью) | | | | | | Всього Итого _____ (сума прописом/сумма прописью) | | | |
| Отримано Получено _____ | | | | | | | | | |
| Чек № _____ | | | | | | | | | |
| Відмітка станції відправлення про недоліки упакування вантажобагажу Отметка станции отправления о недостатках упаковки грузобагажа { _____ | | | | | | | | | |
| <div style="border: 1px solid black; width: 150px; height: 40px; margin: 0 auto;"></div> | | | | | | _____ 20 ____ р. _____ г. Багажний касир Багажный кассир _____ (підпис/подпись) | | | |

(календарний штамп/штамп станції відправлення календарный штамп/штамп станции отправления)

Держзак. КОФ. Зам. 97 2001р. 1кв.

ОПИСАНИЕ БЛАНКА

1. Наименование: **Квитанция на пробег почтового вагона.**

2. Форма: ЛУ-12п.

3. Бланк состоит из трех листов:

- квитанция на пробег почтового вагона;
- дорожная ведомость на пробег почтового вагона;
- корешок квитанции на пробег почтового вагона.

4. Размер - 140 x 105 мм, но не более 160 x 105 мм.

5. Цвет:

- бумаги - белый;
- фоновой сетки - голубой;
- печати - черный.

6. На лицевой стороне всех листов бланка:

6.1. Реквизиты:

- номер поезда;
- календарный штемпель станции отправления;
- номер почтового вагона;
- количество осей;
- станция отправления;
- станция и дорога назначения;
- через;
- маршрут;
- заявка (наряд) почтового отделения № _____;
- оплата за перевозку централизованным порядком;
- багажный кассир (подпись).

6.2. В верхнем левом углу бланка - код и условное обозначение железнодорожной администрации.

6.3. В центре верхней части бланка - наименования листов: дорожная ведомость на пробег почтового вагона, квитанция на пробег почтового вагона, корешок квитанции на пробег почтового вагона (соответственно).

7. На оборотной стороне всех листов бланков информация отсутствует.

8. Специальные требования :

- типографские номера на всех листах бланка должны быть одинаковые.

9. Дополнительные сведения:

- фоновая сетка на корешке квитанции на пробег почтового вагона отсутствует;
- на лицевой стороне всех листов бланка – название формы документа «ЛУ-12п».

10. Параметры бланка должны соответствовать прилагаемому образцу. В качестве образца прилагается бланк АО «НК «Казахстанские железные дороги».

Лицевая сторона

| 27 K3X | | Пошта вагонының жол жүрісіне ЖОЛ ТІЗІМДЕМЕСІ ДОРОЖНАЯ ВЕДОМОСТЬ на пробег почтового вагона | | А 000010 | |
|---|--------------------------------|--|-------------------------------------|----------|--|
| Поездың № поезда | | Пошта вагонының № № почтового вагона | Осьтердің саны Колич. осей | | |
| (Жөнелту станциясының күнтізбелік мөрқалыбы) (Календарный штемпель станции отправления) | | | | | |
| Жөнелту станциясы | Келу станциясы және жолы | | | | |
| Станция отправления | Станция и дорога назначения | | | | |
| Через | арқылы | Маршруттың № Маршрут | | | |
| № ____ пошта бөлімшесінің өтінімі (наряд) Заявка (наряд) почтового отделения № ____ | | Жол тізімдемесі жол жүру барысында бірге жүру үшін пошта вагонының бастығына тапсырылады Дор. ведомость вручается начальнику почтового вагона для сопровождения на всем пути следования | | | |
| Тасымалдау үшін төлем орталықтандырылған тәртіппен Оплата за перевозку централизованным порядком | | Багаж кассирі Багажный кассир (қолы)/(подпись) | | | |

Ф. № ЛУ – 12-п.

ОБРАЗЕЦ

Лицевая сторона

| 27 K3X | | Пошта вагонының жол жүрісіне КВИТАНЦИЯ на пробег почтового вагона | | А 000010 | |
|---|--------------------------------|--|-------------------------------------|----------|--|
| Поездың № поезда | | Пошта вагонының № № почтового вагона | Осьтердің саны Колич. осей | | |
| (Жөнелту станциясының күнтізбелік мөрқалыбы) (Календарный штемпель станции отправления) | | | | | |
| Жөнелту станциясы | Келу станциясы және жолы | | | | |
| Станция отправления | Станция и дорога назначения | | | | |
| Через | арқылы | Маршруттың № Маршрут | | | |
| № ____ пошта бөлімшесінің өтінімі (наряд) Заявка (наряд) почтового отделения № ____ | | Квитанция пошта бөлімшесіне тапсырылады Квитанция вручается почтовому отделению | | | |
| Тасымалдау үшін төлем орталықтандырылған тәртіппен Оплата за перевозку централизованным порядком | | Багаж кассирі Багажный кассир (қолы)/(подпись) | | | |

Ф. № ЛУ – 12-п.

ОБРАЗЕЦ

Лицевая сторона

| | | | | |
|---|--|--|---|-------------------------------------|
| <div>27 КЗХ</div> | | Пошта вагонының жол жүрісіне КВИТАНЦИЯСЫНЫҢ ТҮБІРТЕГІ КОРЕШОК КВИТАНЦИИ на пробег почтового вагона | | А 000010 |
| Поездың № поезда | (Жөнелту станциясының күнтізбелік мерқалыбы) (Календарный штемпель станции отправления) | | Пошта вагонының № № почтового вагона | Осьтердің саны Колич. осей |
| Жөнелту станциясы | Келу станциясы және жолы | | | |
| Станция отправления | Станция и дорога назначения | | | |
| Через | арқылы | Маршруттың № Маршрут | | |
| № ____ пошта бөлімшесінің өтінімі (наряд) Заявка (наряд) почтового отделения № ____ | | <div>ОБРАЗЕЦ</div> Квитанцияның түбіртегі станциямен ФО-3а есебі кезінде НФ ұсынылады Корешок квитанции представляется станцией в НФ при отчете ФО-3а | | |
| Тасымалдау үшін төлем орталықтандырылған тәртіппен Оплата за перевозку централизованным порядком | | Багаж кассирі _____ Багажный кассир (қолы)/(подпись) | | |

Ф. № ЛУ - 12-п.

ОПИСАНИЕ БЛАНКА

1. Наименование: Квитанция на отправку вагонов и повагонных отправок с пассажирским поездом.

2. Форма: ЛУ-12в.

3. Бланк состоит из двух листов:

- один лист - дорожная ведомость на перевозку вагонов и повагонных отправок с пассажирским поездом;
- другой лист разделен горизонтальной линией отреза на две неравные части:
 - корешок дорожной ведомости на перевозку вагонов и повагонных отправок с пассажирским поездом;
 - квитанция на отправку вагонов и повагонных отправок с пассажирским поездом.

4. Формат: 210 x 340 мм.

5. Цвет:

- бумаги - белый;
- фоновой сетки лицевой стороны дорожной ведомости и квитанции - светло розовый различной степени интенсивности;
- типографской разметки и надписей - черный, коричневый или другой, отличный от цвета фоновой сетки.

6. На лицевой стороне бланка:

6.1. Общие реквизиты дорожной ведомости и корешка дорожной ведомости:

- номер книги прибытия;
- № плана погрузки, дата и номер приказа, разрешающего перевозку, назначенная дата отправления и номер поезда, дата и подпись агента перевозчика;
- номер поезда, род вагона, номер вагона, количество осей, подъемная сила;
- станция отправления, отправитель, его почтовый адрес и расчетный счет отправителя;
- объявленная ценность груза;
- станция и дорога назначения, получатель и его почтовый адрес;
- характеристика груза: наименование (что перевозится), количество мест, род упаковки, фактический вес (определяемый перевозчиком и отправителем), объявленная ценность, расчет платежей за ___ км, наименование платежа, количество билетов или расчетный вес, номер схемы, сумма в национальной валюте;
- всего мест прописью, общий фактический вес прописью, номер предъявленного удостоверения, должность и фамилия представителя отправителя;
- взыскано при отправлении (сумма прописью), номер чека и подпись багажного кассира;
- итоговая сумма;
- сумма при отравлении, сумма при выдаче;
- распределение доходов.

6.2. Дополнительные реквизиты дорожной ведомости:

- по окончательному расчету уплатил (сумма прописью);
- номер чека, дата получения груза;
- для (получатель), на основании (дата и номер доверенности);
- расчетный счет получателя;
- подпись получателя;
- данные паспорта.

6.4. Дополнительные реквизиты корешка дорожной ведомости (расписка отправителя о получении квитанции):

- квитанцию от дорожной ведомости получил;
- сумму (сумма прописью), взысканную _____ при отправлении подтверждаю;
- подпись отправителя.

6.3. Реквизиты квитанции:

- станция и дорога назначения;
- отправитель;
- получатель;

- уплачено при отправлении по чеку или наличными (сумма прописью);
- объявленная ценность;
- подпись багажного кассира;
- характеристика груза: наименование (что перевозится), количество мест, род упаковки, вес, объявленная ценность.

6.5. В верхнем левом углу листов бланка - код и условное обозначение железнодорожной администрации.

6.6. Вверху в центре - наименование «Дорожная ведомость на перевозку вагонов и повагонных отправок с пассажирским поездом», «Корешок дорожной ведомости на перевозку вагонов и повагонных отправок с пассажирским поездом» или «Квитанция на отправку вагонов и повагонных отправок с пассажирским поездом».

6.7. В верхнем правом углу всех листов и частей бланка - серия и номер.

7. На оборотной стороне бланка:

7.1. Реквизиты дорожной ведомости:

- номер и дата отправления поезда;
- номер и дата прибытия поезда;
- категория перевозки;
- шифр станции отправления;
- шифр станции назначения;
- номер груза;
- вес, кг.;
- провозная плата;
- расстояние ввоза и вывоза, км.;
- дорога назначения;
- номер маршрута;
- расстояние по маршруту, км.;
- отметки о следовании груза:
 - станция прицепки к поезду;
 - номер и сообщение поезда;
 - до какой станции следует вагон в данном поезде;
 - штампель станции прицепки и подпись должностного лица станции;
- время выгрузки средствами перевозчика;
- при выгрузке средствами грузополучателя вагона:
 - подан (число, месяц, часы, минуты);
 - принят от получателя (число, месяц, часы, минуты);
- отметки о выгрузке.

7.2. Реквизиты квитанции:

- номер поезда;
- номер вагона;
- род вагона;
- подъемная сила;
- количество осей;
- штампель станции отправления;
- дата отправления.

8. Специальные требования:

- типографские номера на всех листах и частях бланка должны быть одинаковые.

9. Дополнительные сведения:

- на лицевой стороне всех листов бланка – название формы документа «ЛУ-12в».

10. Параметры бланка должны соответствовать прилагаемому образцу. В качестве образца прилагается бланк железнодорожной администрации Украины.

Лицевая сторона

| | | | |
|---|---------------|--|---|
| 22 | УЗ | ДОРОЖНЯ ВІДОМІСТЬ на перевезення вагонів і повагонних відправок з пасажирським поїздом | ДОРОЖНЯЯ ВЕДОМОСТЬ А № 000000 на перевозку вагонов и повагонных отправок с пассажирским поездом |
| | | Лу-12в | |
| Навантаження проведено по плану № _____ Погрузка произведена по плану № _____ дозволено _____ разрешена "_____" 20 ____ р. Наказом № _____ з поїздом _____ с поездом № _____ Відправлення призначено на "_____" 20 ____ р. Отправление назначено на "_____" 20 ____ р. (підпис агента залізнич) / (подпись агента ж.д.) | | Поїзд № _____ Рід вагону _____ № вагону _____ Кільк. осей _____ Під. сила _____ Под. сила _____ | |
| Станція відправлення _____ Через _____ Станція отправки _____ | | Станція і залізниця призначення _____ Станція и дорога призначення _____ | |
| Відправник _____ Отправитель _____ | | Одержувач _____ Получатель _____ | |
| Поштова адреса _____ Почтовый адрес _____ | | Поштова адреса _____ Почтовый адрес _____ | |
| Р/р № _____ Р/с _____ | | у _____ в _____ відділенні _____ отделении _____ м. _____ г. _____ МФО _____ | |
| Об'явлена цінність вантажу _____ Объявленная ценность груза _____ | | | |
| Що перевозиться Что перевозится | Місце Мест | Рід упак. Род упак. | Фактична вага Фактический вес |
| | | | залізниця ж.д. ж.д. |
| | | | відправника отправителя |
| | | | Об'яв. цінність Объяв. ценность |
| | | | Розрахунок платежів Расчет платежей |
| | | | за _____ км. Наименование платежа |
| | | | Кількість квит. Количество або розр. вага билетов или расчетный вес |
| | | | Схема № _____ Грн. _____ |
| Всього місць прописом Итого мест прописью | | ВСЬОГО ВСЕГО | |
| Загальна фактична вага прописом Общий фактический вес прописью | | При відправленні При отправлении | |
| На вагон пред'явлено посвідчення На вагон предъявлено удостоверение № _____ | | При видачі При выдаче | |
| Посада та прізвище представника відправника Должность и фамилия представителя отправителя | | Розподіл прибутків Распределение доходов | |
| Стягнуто при відправленні Взыскано при отправлении | | | |
| (сума прописом / сумма прописью) | | | |
| Чек № _____ Багажн. касир _____ Багажн. касир _____ (підпис / подпись) | | | |
| По кінцевому розрахунку сплатив _____ По окончательному расчету уплатил _____ (сума прописом / сумма прописью) | | | |
| Чек № _____ | | Вантаж одержав Груз получил "_____" 20 ____ р. г. | |
| Для _____ (кого) | | за дорученням по доверенности № _____ від _____ 20 ____ р. г. | |
| Р/р отримувача № _____ Р/с получателя _____ | | у _____ в _____ м. _____ г. _____ | |
| Розписка отримувача Расписка получателя | | Сигнальний примірник | |
| Паспорт серії № _____ Паспорт серии _____ | | прописаний м. _____ прописан г. _____ | |
| Вул. _____ Ул. _____ | | буд. _____ дом. _____ | |
| | | кв. № _____ | |

Оборотная сторона

| Поїзд № _____ Дата відправлення Дата отправления | | Поїзд № _____ Дата прибуття Дата прибытия | | | | | | | | | | | | | | | | | | | | | | | | | | | | | | | | | | | | | | | | | | | |
|---|--|---|--|--|--|--|--|--|---|-------------------------|--|--|--|--|--|--|--|--|--|--|--|--|--|--|--|--|--|--|--|--|--|--|--|--|--|--|--|--|--|--|--|--|--|--|--|
| Заповнюється ТехПД и НФ Заполняется ТехПД и НФ | | | | | | | | | | | | | | | | | | | | | | | | | | | | | | | | | | | | | | | | | | | | | |
| ВІДМІТКИ ПРО ПРОХОДЖЕННЯ ОТМЕТКИ О СЛЕДОВАНИИ | | | | | | | | | | | | | | | | | | | | | | | | | | | | | | | | | | | | | | | | | | | | | |
| Категорія перевезення Категория перевозки Шифр ст. відправлення Шифр ст. отправления Шифр ст. призначення Шифр ст. назначения № вантажу № груза Вага в кг Вес в кг Провізна платня Провозная плата Відстань (в км) Расстояние (в км) ввозу / ввоза вывозу / вывоза Залізниця призначення Дорога назначения № маршруту № маршрута Відстань по маршруту Расстояние по маршруту | <table border="1" style="width: 100%; border-collapse: collapse;"> <tr> <th rowspan="2" style="width: 20%;">Станція причіплення до поїзду Станция прицепки к поезду</th> <th colspan="2" style="width: 20%;">№ і сполучення поїзду № и сообщение поезда</th> <th rowspan="2" style="width: 20%;">До якої станції прямує вагон з цим поїздом До какой станции следует вагон в данном поезде</th> <th rowspan="2" style="width: 40%;">Штемпель станції причіпки і підпис посадової особи станції Штемпель станции прицепки и подпись должностного лица станции</th> </tr> <tr> <th style="width: 10%;">№</th> <th style="width: 10%;">сполучення сообщение</th> </tr> <tr><td> </td><td> </td><td> </td><td> </td><td> </td></tr> <tr><td> </td><td> </td><td> </td><td> </td><td> </td></tr> <tr><td> </td><td> </td><td> </td><td> </td><td> </td></tr> <tr><td> </td><td> </td><td> </td><td> </td><td> </td></tr> <tr><td> </td><td> </td><td> </td><td> </td><td> </td></tr> <tr><td> </td><td> </td><td> </td><td> </td><td> </td></tr> <tr><td> </td><td> </td><td> </td><td> </td><td> </td></tr> </table> | | | Станція причіплення до поїзду Станция прицепки к поезду | № і сполучення поїзду № и сообщение поезда | | До якої станції прямує вагон з цим поїздом До какой станции следует вагон в данном поезде | Штемпель станції причіпки і підпис посадової особи станції Штемпель станции прицепки и подпись должностного лица станции | № | сполучення сообщение | | | | | | | | | | | | | | | | | | | | | | | | | | | | | | | | | | | |
| Станція причіплення до поїзду Станция прицепки к поезду | № і сполучення поїзду № и сообщение поезда | | До якої станції прямує вагон з цим поїздом До какой станции следует вагон в данном поезде | | Штемпель станції причіпки і підпис посадової особи станції Штемпель станции прицепки и подпись должностного лица станции | | | | | | | | | | | | | | | | | | | | | | | | | | | | | | | | | | | | | | | | |
| | № | сполучення сообщение | | | | | | | | | | | | | | | | | | | | | | | | | | | | | | | | | | | | | | | | | | | |
| | | | | | | | | | | | | | | | | | | | | | | | | | | | | | | | | | | | | | | | | | | | | | |
| | | | | | | | | | | | | | | | | | | | | | | | | | | | | | | | | | | | | | | | | | | | | | |
| | | | | | | | | | | | | | | | | | | | | | | | | | | | | | | | | | | | | | | | | | | | | | |
| | | | | | | | | | | | | | | | | | | | | | | | | | | | | | | | | | | | | | | | | | | | | | |
| | | | | | | | | | | | | | | | | | | | | | | | | | | | | | | | | | | | | | | | | | | | | | |
| | | | | | | | | | | | | | | | | | | | | | | | | | | | | | | | | | | | | | | | | | | | | | |
| | | | | | | | | | | | | | | | | | | | | | | | | | | | | | | | | | | | | | | | | | | | | | |
| | | Час вивантаження засобами залізниці Время выгрузки средствами железной дороги | | | | | | | | | | | | | | | | | | | | | | | | | | | | | | | | | | | | | | | | | | | |
| | | При вивантаженні засобами вантажоодержувача вагону При выгрузке средствами грузополучателя вагона Подан чис./міс. год./хв. Подан чис./мес. час./мин. Прийнято від одержувача Принят от получателя чис./міс. год./хв. чис./мес. час./мин. | | | | | | | | | | | | | | | | | | | | | | | | | | | | | | | | | | | | | | | | | | | |

Лицевая сторона

КОРИНЕЦЬ

ДОРОЖНЬОЇ ВІДОМОСТІ

22

УЗ

на перевезення вагонів і повагонних відправок з пасажирським поїздом

КОРЕШОК

ДОРОЖНОЙ ВЕДОМОСТИ А № 000000

Лу-12в

на перевозку вагонов и повагонных отправок с пассажирским поездом

№ кн.прибуття
№ кн.прибытия

Навантаження проведено по плану
Погрузка произведена по плану
дозволено
разрешена " " 20 р. Наказом
Відправлення призначено на " " з поїздом
Отправление назначено на " " с поездом
(підпис агента залізничної) / (подпись агента ж.д.)

№
Перевозка
№
Приказом
№
с поездом
20 р.
№

Станція відправлення
Через
Станція отправления
Відправник
Отправитель
Поштова адреса
Почтовый адрес

№
Станція і залізниця призначення
Станция и дорога назначения
Одержувач
Получатель
Поштова адреса
Почтовый адрес

Р/р №
Р/с

у
в

відділенні
отделении

м.
г.

МФО

Об'явлена цінність вантажу
Объявленная ценность груза

| Що перевозиться Что перевозится | Місць Мест | Рід упак. Род упак. | Фактична вага Фактический вес | | Об'яв. цінність Объяв. ценность | Розрахунок платежів Расчет платежей за км. Найменування платежу Наименование платежа | Кількість квит. або розр. вага Количество билетов или расчетный вес | Схема |
|------------------------------------|---------------|------------------------------|----------------------------------|----------------------------|--|--|---|-----------|
| | | | залізниця ж.д. | відправника отправителя | | | | № Гри. |
| | | | | | | | | |
| | | | | | | | | |
| | | | | | | | | |

Всього місць прописом
Итого мест прописью

Загальна фактична вага прописом
Общий фактический вес прописью

На вагон пред'явлено посвідчення
На вагон предъявлено удостоверение №

Посада та прізвище представника відправника
Должность и фамилия представителя отправителя

Стягнуто при відправленні
Взыскано при отправлении
(сума прописом / сумма прописью)

Чек №
Багажн.касір
Багажн.кассир
(підпис / подпись)

Квитанцію від дорожньої відомості отримав
Квитанцию от дорожной ведомости получил
Суму, утримувану
Сумму, удержанную
Відправник
Отправитель
(підпис / подпись)

при відправленні підтверджую
при отправлении подтверждаю

КВИТАНЦІЯ

на відправку вагонів і повагонних відправок з пасажирським поїздом

Ст. призначення
Через
Ст. назначения
Відправник
Отправитель
Одержувач
Получатель

зал.
ж.д.

Сплачено при відправленні
Уплатчено при отправлении
Чек №
Готівкою / наличными
Об'явлена цінність
Объявленная ценность
Підпис багажного касира
Подпись багажного кассира

КВИТАНЦИЯ

на отправку вагонов и повагонных отправок с пассажирским поездом

А № 000000

| Що перевозиться Что перевозится | Місць Мест | Рід упаковки Род упаковки | Вага Вес | Об'яв. цінність Объявл. ценность |
|------------------------------------|---------------|------------------------------------|-------------|---|
| | | | | |
| | | | | |
| | | | | |

Сигнальний примірник

Обратная сторона

| | | | | | | | | | | | | | |
|---------------------------|--|--------------------------|--|-------------------|--|------------------|--|----------------|--|----------------|--|-----------------|--|
| Поезд № | | Вагон № | | Род вагона | | Піднімальна сила | | Підъемная сила | | Кількість осей | | Количество осей | |
| | | | | | | | | | | | | | |
| Штемпель ст. відправлення | | Штемпель ст. отправления | | Дата відправлення | | Дата отправления | | | | | | | |
| | | | | | | | | | | | | | |

лінія відрізу / линия отреза

000000

Держзнак. КОФ. Зам 93 5 2000 р. IV кв.

ОПИСАНИЕ БЛАНКА

1. Наименование: **Квитанция разных сборов АСУ «Экспресс» (слип).**
2. Форма: отсутствует.
3. Бланк состоит из трех листов:
 - квитанция разных сборов;
 - талон квитанции разных сборов;
 - корешок квитанции разных сборов.
4. Формат: 193 x 86 мм.
5. Цвет:
 - 5.1. Квитанции разных сборов:
 - бумаги - белый;
 - фоновой сетки лицевой стороны квитанции разных сборов — голубовато - розовый, различной степени интенсивности;
 - типографской разметки и надписей - черный, коричневый или другой, отличный от цвета фоновой сетки.
 - 5.2. Талона квитанции разных сборов:
 - бумаги - белый;
 - фоновой сетки лицевой стороны талона квитанции разных сборов - светло - коричневый, различной степени интенсивности;
 - типографской разметки и надписей - черный, коричневый или другой, отличный от цвета фоновой сетки.
 - 5.3. Корешка квитанции разных сборов:
 - бумаги - белый;
 - фоновой лицевой стороны корешка квитанции разных сборов - светло-зеленый, различной степени интенсивности;
 - типографской разметки и надписей - черный, коричневый или другой, отличный от цвета фоновой сетки.
6. На лицевой стороне всех листов бланка:
 - 6.1. Реквизиты отсутствуют.
 - 6.2. В верхнем левом углу - код и условное обозначение железнодорожной администрации и надпись «АСУ «Экспресс».
 - 6.3. В центре – надписи: «Квитанция разных сборов», «Талон квитанции разных сборов» или «Корешок квитанции разных сборов».
 - 6.4. В верхнем правом углу - серия и номер.
 - 6.5. В нижнем левом углу - штриховой код.
7. На оборотной стороне всех листов бланка: реквизиты и информация отсутствуют.
8. Специальные требования:
 - последние шесть цифр типографского номера на всех листах бланка должны быть одинаковые.
9. Дополнительные сведения:
 - в левом верхнем углу квитанции разных сборов расположена голограмма.
10. Параметры бланка должны соответствовать прилагаемому образцу. В качестве образца прилагается бланк ОАО «Российские железные дороги».

Лицевая сторона



Лицевая сторона

РЖД
20

АСУ
«ЭКСПРЕСС»

ТАЛОН КВИТАНЦИИ
РАЗНЫХ СБОРОВ

БЛ 2031060 000000

ОБРАЗЕЦ

Универсальная квитанция РЖД «ОП» от 20.06.2008 № 20472

ЗАО «Поларафэвистас», Москва, 2008, ИНН 7702516975, зан. 174-08, тир. 3,141 млн. экз.

* 2 0 3 1 0 6 0 0 0 0 0 0 4 *

Лицевая сторона

РЖД
20

АСУ
«ЭКСПРЕСС»

КОРЕШОК КВИТАНЦИИ
РАЗНЫХ СБОРОВ

БЛ 2032060 000000

ОБРАЗЕЦ

Универсальная квитанция ОАО «РЖД» от 20.08.2008 № 004/09

ОАО «Политехграфиздат», Москва, 2008, 999/1 7702516575, экз. 174-08, тираж 3,141 млн экз.

* 2 0 3 2 0 6 0 0 0 0 0 0 4 *

ОПИСАНИЕ БЛАНКА

- 1. Наименование: Квитанция.**
- 2. Форма: ГУ-57.**
- 3. Бланк состоит из трех листов:**
 - квитанция;
 - талон квитанции;
 - корешок квитанции.
- 4. Формат: 125 x 90 мм.**
- 5. Цвет:**
 - бумаги - белый;
 - фоновой сетки лицевой стороны квитанции - светло - сиреневый, различной степени интенсивности;
 - типографской разметки и надписей - черный, коричневый или другой, отличный от цвета фоновой сетки.
- 6. На лицевой стороне всех листов бланка:**
 - 6.1. Реквизиты:**
 - станция;
 - выдана (наименование плательщика);
 - за что получен сбор;
 - сумма;
 - итого;
 - уплачено наличными, сумма прописью;
 - в уплату принят чек №;
 - дата и подпись кассира;
 - квитанцию получил, уплаченную сумму подтверждаю, подпись плательщика.
 - 6.2.** В верхнем левом углу - код и условное обозначение железнодорожной администрации.
 - 6.3.** Сверху в центре – надписи: «Квитанция», «Талон квитанции», «Корешок квитанции».
 - 6.4.** В верхнем правом углу - серия и номер.
- 7. На оборотной стороне всех листов бланка информация отсутствует.**
- 8. Специальные требования:**
 - типографские номера на всех листах бланка должны быть одинаковые.
- 9. Дополнительные сведения:**
 - на лицевой стороне всех листов бланка – название формы документа «ГУ-57».
- 10. Параметры бланка должны соответствовать прилагаемому образцу. В качестве образца прилагается бланк железнодорожной администрации Украины.**

Лицевая сторона

22

УЗ

КВИТАНЦІЯ
КВИТАНЦИЯ

ГУ-57

АА 000000

Ст.
Ст.

Видана
Выдана

Шифр
Шифр

За що отримано збір
За что получен сбор

Сума (грн., коп.)
Сумма (грн., коп.)

Усього
Итого

Сплатчено готівкою
Уплатнено наличными

На сплату прийнято чек
В уплату принят чек

№

Кассир
Кассир

20

Квитанцію отримав, сплачену суму підтверджую
Квитанцию получил, уплаченную сумму подтверждаю

Підпис платника
Подпись плательщика

Лицевая сторона

22

УЗ

ТАЛОН КВИТАНЦІЇ
ТАЛОН КВИТАНЦИИ

ГУ-57

АА № 000000

Ст.
Ст.

Видана
Выдана

Шифр
Шифр

За що отримано збір
За что получен сбор

Сума (грн., коп.)
Сумма (грн., коп.)

Усього
Итого

Сплатчено готівкою
Уплатнено наличными

На сплату прийнято чек
В уплату принят чек

№

Кассир
Кассир

20

Квитанцію отримав, сплачену суму підтверджую
Квитанцию получил, уплаченную сумму подтверждаю

Підпис платника
Подпись плательщика

Лицевая сторона

Гр-57

22

УЗ

КОРИНЕЦЬ КВИТАНЦІЙ

КОРЕШОК КВИТАНЦИИ

AA № 000000

Ст. _____

Ст. _____

Видано _____

Выдана _____

(підтвердження платежів / подтверждение платежей)

Шифр _____

Шифр _____

| За що отримано збір За что получен сбор | Сума (грн., коп.) Сумма (грн., коп.) |
|--|---|
| | |
| | |
| | |
| | |
| Усього Итого | |

Сплачено готівкою _____

Уплачено наличными _____

На сплату прийнято чек _____

В уплату принят чек _____

№ _____

(сума словами / сумма прописью)

« _____ » _____ 20 _____

Касир

Кассир

(підпис / подпись)

Квитанцію отримав, сплачену суму підтверджую _____

Квитанцию получил, уплаченную сумму подтверждаю _____

Підпис платника _____

Подпись плательщика _____

Державний КОД за ЄДР 501-50-70000

ОПИСАНИЕ БЛАНКА

1. Наименование: **Квитанция разных сборов за услуги железнодорожного транспорта.**
2. Форма: РС-97.
3. Бланк состоит из трех листов:
 - корешок квитанции разных сборов за услуги железнодорожного транспорта;
 - талон квитанции разных сборов за услуги железнодорожного транспорта;
 - квитанция за услуги железнодорожного транспорта.
4. Формат: 130 x 152 мм.
5. Цвет:
 - бумаги - белый;
 - фоновой сетки лицевой стороны квитанции - светло - сиреневый различной степени интенсивности;
 - типографской разметки и надписей - черный, коричневый или другой, отличный от цвета фоновой сетки.
6. На лицевой стороне всех листов бланка:
 - 6.1. Реквизиты:
 - вид перевозок;
 - Ф.и.о. заказчика;
 - код сбора;
 - наименование сбора;
 - дата и № документа; серия и номер квитанции (*в зависимости от условий перевозки обязательно*);
 - сумма;
 - всего по квитанции;
 - сумма прописью;
 - оплатил заказчик _____ подпись;
 - получил кассир _____ подпись;
 - дата оплаты.
 - 6.2. В верхнем левом углу – код и условное обозначение железнодорожной администрации.
 - 6.3. Сверху в центре - наименование «Корешок квитанции разных сборов за услуги железнодорожного транспорта», «Талон квитанции разных сборов за услуги железнодорожного транспорта», «Квитанция разных сборов за услуги железнодорожного транспорта».
 - 6.4. В верхнем правом углу – серия, номер и название формы документа «РС-97».
7. На оборотной стороне всех листов бланка информация отсутствует.
8. Специальные требования:
 - типографские номера на всех листах бланка должны быть одинаковые.
9. Дополнительные сведения:
 - на лицевой стороне в нижней части всех листов бланка – штриховой код.
10. Параметры бланка должны соответствовать прилагаемому образцу. В качестве образца прилагается бланк ОАО «Российские железные дороги».

| | | |
|---|--|---|
| 20 | РЖД | Форма РС-97 |
| ИНН 7708503727 ОКПО 00083262 Наименование перевозчика Наименование подразделения | | Утверждена распоряжением ОАО «РЖД» от 29.09.2008 № 2047р |
| ОБРАЗЕЦ | | |
| Б 2037001 000000 | | |
| КОРЕШОК КВИТАНЦИИ разных сборов за услуги железнодорожного транспорта | | |
| | | вид перевозок |
| Ф.и.о. заказчика _____ | | |
| Адрес _____ | | |
| Код сбора | Наименование сбора | Дата и № документа |
| | | Сумма (руб.) |
| | | |
| | | |
| | | |
| | | |
| | | |
| Всего по квитанции | | |
| Сумма прописью _____ | | |
| Оплатил _____ <small>(подпись заказчика)</small> | Получил кассир _____ <small>(подпись)</small> | |
| « ____ » _____ 20 ____ г. | | |
| Подделка бланков строгой отчетности преследуется по закону | | |
| <small>ЗАО «Полиграф-защита», Москва, 2008. ИНН 7702516575, зак. 177-08, тир. 1 119,0 тыс. экз.</small> | | |
| * 2 0 3 7 0 0 1 0 0 0 0 0 0 1 * | | |

20

РЖД

Форма РС-97

ИНН 7708503727

ОКПО 00083262

Наименование перевозчика

Наименование подразделения

ОБРАЗЕЦ

Утверждена

распоряжением ОАО «РЖД»

от 29.09.2008 № 2047р

В 2037001 000000

ТАЛОН КВИТАЦИИ

разных сборов за услуги железнодорожного транспорта

вид перевозок

Ф.и.о. заказчика

Адрес

| Код сбора | Наименование сбора | Дата и № документа | Сумма (руб.) |
|--------------------|--------------------|--------------------|--------------|
| | | | |
| | | | |
| | | | |
| | | | |
| | | | |
| Всего по квитанции | | | |

Сумма прописью

Оплатил

подпись заказчика

Получил кассир

подпись

« » 20 г.

Подделка бланков строгой отчетности преследуется по закону

ЗАО «Полиграф-защита», Москва, 2008.
ИНН 7702516975, зак. 177-08, тир. 1 119,0 тыс. экз.

* 2 0 3 7 0 0 1 0 0 0 0 0 1 *

Лицевая сторона

| | | |
|---|--------------------|---|
| 20 | РЖД | Форма РС-97 |
| ИНН 7708503727 ОКПО 00083262 Наименование перевозчика Наименование подразделения | | Утверждена распоряжением ОАО «РЖД» от 29.09.2008 № 2047р |
| <h1>ОБРАЗЕЦ</h1> | | |
| <h2>КВИТАНЦИЯ</h2> | | |
| разных сборов за услуги железнодорожного транспорта | | |
| | | вид перевозок |
| Ф.и.о. заказчика _____ | | |
| Адрес _____ | | |
| Код сбора | Наименование сбора | Дата и № документа Сумма (руб.) |
| | | |
| | | |
| | | |
| | | |
| | | |
| | | |
| Всего по квитанции | | |
| Сумма прописью _____ | | |
| Платил _____ | | Получил кассир _____ |
| « » 20 г. | | Итого: |
| Подделка бланков строгой отчетности преследуется по закону | | |
| ЗАО «Полиграф-защита», Москва, 2008, уровень «В», ИИН 7702516575, экз. 177-08, тир. 1 119,0 тыс. экз. | | |
|  * 2 0 3 7 0 0 1 0 0 0 0 0 0 1 * | | |

ОПИСАНИЕ БЛАНКА

1. Наименование: **Квитанция.**

2. Форма: ГУ-57а.

3. Бланк состоит из одного листа, разделенного вертикальными линиями на три части:

- квитанция;
- контрольный талон;
- корешок квитанции.

4. Формат: 290 x 80 мм.

5. Цвет:

- бумаги - белый;
- фоновой сетки лицевой стороны квитанции - светло - сиреневый, различной степени интенсивности;
- типографской разметки и надписей - черный, коричневый или другой, отличный от цвета фоновой сетки.

6. На лицевой стороне бланка:

6.1. Реквизиты квитанции:

- станция;
- к билету №, формы;
- до станции _____ железной дороги;
- через (*не обязательно*);
- доплата получена за;
- итогов;
- сумма прописью;
- дата оформления и подпись билетного кассира.
- надпись «На контрольном талоне обозначена уплаченная сумма в национальной валюте» (слева по вертикали).

6.2. Реквизиты контрольного талона - тарифная сетка в национальной валюте.

6.3. Реквизиты корешка квитанции - устанавливает Сторона ОП СМПС.

6.4. В верхнем левом углу квитанции и корешка квитанции - код и условное обозначение железнодорожной администрации.

6.5. Вверху в центре квитанции и корешка квитанции - наименование «Квитанция» или «Корешок квитанции». Наименование «Контрольный талон» расположено вертикально по левой стороне контрольного талона.

6.6. В верхнем правом углу квитанции и корешка квитанции - серия и номер.

7. На оборотной стороне бланка:

- квитанции - информация для пассажира (текст информации по усмотрению Стороны ОП СМПС);
- корешка - информация для билетного кассира (текст информации по усмотрению перевозчика).

8. Специальные требования:

- типографские номера на квитанции и корешке квитанции должны быть одинаковые.

9. Дополнительные сведения:

- на лицевой стороне корешка квитанции и квитанции – название формы документа «ГУ-57а».

10. Параметры бланка должны соответствовать прилагаемому образцу. В качестве образца прилагается бланк АО «НК «Казахстанские железные дороги».

Лицевая сторона

27 КЗХ

**КВИТАНЦИЯ
КРЕШОК КВИТАНЦИИ**

A 019451

Ст. _____

Аты-жөні _____

Ф.И.О. _____

Квитанция № _____ нысанды № _____ билетке _____

К билету № _____ темір жолының _____ ст. дейін _____

До ст. _____ жел. дор. _____

Через _____ арқылы _____

Доплата получена за _____

_____ үшін қосымша төлем алынды

Барлығы _____

Итого _____

_____ (сөмке жазумен/сумма прописью) _____

20__ ж. ____ а. ____ н. _____ г. Билет кассирі _____ (қолы/подпись)

27 КЗХ

**КВИТАНЦИЯ
КРЕШОК КВИТАНЦИИ**

A 019451

Ст. _____

Аты-жөні _____

Ф.И.О. _____

Квитанция № _____ нысанды № _____ билетке _____

К билету № _____ темір жолының _____ ст. дейін _____

До ст. _____ жел. дор. _____

Через _____ арқылы _____

Доплата получена за _____

_____ үшін қосымша төлем алынды

Барлығы _____

Итого _____

_____ (сөмке жазумен/сумма прописью) _____

20__ ж. ____ а. ____ н. _____ г. Билет кассирі _____ (қолы/подпись)

27 КЗХ

**КВИТАНЦИЯ
КРЕШОК КВИТАНЦИИ**

A 019451

Ст. _____

Аты-жөні _____

Ф.И.О. _____

Квитанция № _____ нысанды № _____ билетке _____

К билету № _____ темір жолының _____ ст. дейін _____

До ст. _____ жел. дор. _____

Через _____ арқылы _____

Доплата получена за _____

_____ үшін қосымша төлем алынды

Барлығы _____

Итого _____

_____ (сөмке жазумен/сумма прописью) _____

20__ ж. ____ а. ____ н. _____ г. Билет кассирі _____ (қолы/подпись)

27 КЗХ

**КВИТАНЦИЯ
КРЕШОК КВИТАНЦИИ**

A 019451

Ст. _____

Аты-жөні _____

Ф.И.О. _____

Квитанция № _____ нысанды № _____ билетке _____

К билету № _____ темір жолының _____ ст. дейін _____

До ст. _____ жел. дор. _____

Через _____ арқылы _____

Доплата получена за _____

_____ үшін қосымша төлем алынды

Барлығы _____

Итого _____

_____ (сөмке жазумен/сумма прописью) _____

20__ ж. ____ а. ____ н. _____ г. Билет кассирі _____ (қолы/подпись)

Оборотная сторона

КВИТАНЦИЯ бакылау талонымен катар бир паракта басылды.

Бакылау талоны квитанциядан бөлөк жөнө квитанция талонун бөлөк ЖАРАМСЫЗ.

Жалпырылган бакылау талоны немесе оған бөлөк жалпырылган цифрлар ЖАРАМСЫЗ.

Осы квитанция бойынша төленген төңгөсө СОМА бакылау талонында КЕСУ СЫЗЫҒЫ бойынша максималды цифрлармен көрсетіледі.

Квитанцияда жазумен көрсетілген соманың бакылау талонында көрсетілген сомамен сәйкес келуін ТЕКСЕРҢІЗ.

КВИТАНЦИЯ печатается одновременно с контрольным талоном на одном листе.

Контрольный талон отдельно от квитанции и отдельно от корешка квитанции, а квитанция отдельно от талона НЕДЕЙСТВИТЕЛЬНЫ.

Подклеенный контрольный талон или подклеенные отдельно цифры к нему НЕДЕЙСТВИТЕЛЬНЫ.

ПРОВЕРЬТЕ соответствие суммы, указанной прописью в квитанции, с суммой контрольного талона.

ГУ № 57-а

ОПИСАНИЕ БЛАНКА

1. Наименование: Квитанция на перевозку багажа на руках у пассажира.

2. Форма: ЛУ - 12а.

3. Бланк состоит из двух листов:

- квитанция на перевозку багажа на руках у пассажира;
- корешок квитанции на перевозку багажа на руках у пассажира;

4. Формат: 110 x 100 мм.

5. Цвет:

- бумаги - белый;
- фоновой сетки лицевой стороны квитанции - светло - зеленый, различной степени интенсивности;
- типографской разметки и надписей - черный, коричневый или другой, отличный от цвета фоновой сетки.

6. На лицевой стороне всех листов бланка:

6.1. Реквизиты:

- от станции _____ ж.д.;
- до станции _____ ж.д.;
- через (*не обязательно*);
- к билету № ____;
- провоз ____ кг.
- расчет стоимости:
 - государство;
 - расстояние (*не обязательно*);
 - в национальной валюте;
 - в тарифной валюте.
 - всего;
- взыскано (сумма прописью);
- подпись билетного кассира и дата заполнения квитанции.

6.2. В верхнем левом углу - код и условное обозначение железнодорожной администрации.

6.3. Сверху в центре - наименование «Квитанция на перевозку багажа на руках у пассажира», «Корешок квитанции на перевозку багажа на руках у пассажира».

6.4. В верхнем правом углу - серия и номер.

7. На оборотной стороне всех листов бланка информация отсутствует.

8. Специальные требования:

- типографские номера на всех листах бланка должны быть одинаковые.

9. Дополнительные сведения:

- на лицевой стороне всех листов бланка – название формы документа «ЛУ-12а».

10. Параметры бланка должны соответствовать прилагаемому образцу. В качестве образца прилагается бланк железнодорожной администрации Украины.

Лицевая сторона

| | | | |
|--|------------------------|---|--------------------------------|
| 22 | УЗ | В № 000000 | |
| Квитанція на перевезення багажу на руках у пасажирів | | Квитанция на перевозку багажа на руках у пассажира | |
| Від ст. _____ От ст. _____ | | | |
| До ст. _____ До ст. _____ | | | |
| Через _____ до квитка Через _____ к билету № _____ | | | |
| Перевезення _____ кг. Провоз _____ кг. | | | |
| Розрахунок вартості / Расчет стоимости | | | |
| Держава Государство | Відстань Расстояние | В нац. валюті В нац. валюте | В тар. валюті В тар. валюте |
| | | | |
| Всього Всего | | | |
| Стягнуто _____ Взято _____ (сума прописом / сумма прописом) | | | |
| Квитковий касир _____ " _____ 19 р. Билетний касир _____ ЛУ-12а (підпис/подпись) | | | |

Держтранс. КОД: 340 000 0000 0000

Лицевая сторона

| | | | |
|--|------------------------|---|--------------------------------|
| 22 | УЗ | В № 000000 | |
| Корінець квитанції на перевезення багажу на руках у пасажирів | | Корешок квитанции на перевозку багажа на руках у пассажира | |
| Від ст. _____ От ст. _____ | | | |
| До ст. _____ До ст. _____ | | | |
| Через _____ до квитка Через _____ к билету № _____ | | | |
| Перевезення _____ кг. Провоз _____ кг. | | | |
| Розрахунок вартості / Расчет стоимости | | | |
| Держава Государство | Відстань Расстояние | В нац. валюті В нац. валюте | В тар. валюті В тар. валюте |
| | | | |
| Всього Всего | | | |
| Стягнуто _____ Взято _____ (сума прописом / сумма прописом) | | | |
| Квитковий касир _____ " _____ 19 р. Билетний касир _____ ЛУ-12а (підпис/подпись) | | | |

Держтранс. КОД: 340 000 0000 0000

ОПИСАНИЕ БЛАНКА

1. Наименование: **Багажная квитанция.**

2. Форма: ЛУ-12бр.

3. Бланк состоит из одного листа, разделенного вертикальными линиями на три части:

- багажная квитанция;
- контрольный талон;
- корешок багажной квитанции.

4. Формат: 300 x 120 мм.

5. Цвет:

- бумаги - белый;
- фоновой сетки лицевой стороны багажной квитанции - светло-зеленый, различной степени интенсивности;
- типографской разметки и надписей - черный, коричневый или другой, отличный от цвета фоновой сетки.

6. На лицевой стороне бланка:

6.1. Реквизиты багажной квитанции:

- наименование перевозчика
- от станции _____ ж. д.;
- до станции _____ ж.д.;
- через *(не обязательно)*;
- расстояние _____ км *(не обязательно)*;
- вес, кг;
- стоимость;
- налог, руб. коп. *(не обязательно)*;
- общая стоимость, руб. коп. *(не обязательно)*;
- Ф.и.о. пассажира *(не обязательно)*;
- номер проездного документа *(не обязательно)*;
- принадлежность вагона
- дата оформления *(не обязательно)*;
- Ф.и.о. билетного кассира
- подпись кассира *(не обязательно)*.

6.2. Реквизиты контрольного талона:

- ценовая сетка в национальной валюте;
- две одинаковые пиктограммы «Багаж»;
- под пиктограммами надпись "багаж".

6.3. Реквизиты Корешка багажной квитанции устанавливает Сторона ОП СМПС.

6.4. В верхней части контрольного талона - код и условное наименование железнодорожной администрации.

6.5. В верхней части багажной квитанции и корешка багажной квитанции наименование - «Багажная квитанция», «Корешок багажной квитанции». Наименование «Контрольный талон» расположено вертикально по левой стороне контрольного талона.

6.6. верхней части багажной квитанции и корешка багажной квитанции – серия и номер.

7. На оборотной стороне бланка:

- багажной квитанции - информация для пассажира (текст информации по усмотрению Стороны ОП СМПС);
- корешка багажной квитанции - информация для кассира (текст информации по усмотрению перевозчика).

8. Специальные требования:

- типографские номера на багажной квитанции и корешке багажной квитанции должны быть одинаковые.

9. Дополнительные сведения:

- на лицевой стороне корешка квитанции и квитанции – название формы документа «ЛУ-12бр».

10. Параметры бланка должны соответствовать прилагаемому образцу. В качестве образца прилагается бланк ОАО «Российские железные дороги».

Лицевая сторона

ИНН 7708503727

ИНН 7708503727

20 РЖД

ОКПО 00083262

ОКПО 00083262

A2034000 000000

A2034000 000000

Наименование перевозчика

Наименование перевозчика

КОРЕШОК БАГАЖНОЙ КВИТАНЦИИ

БАГАЖНАЯ КВИТАНЦИЯ

От ст. _____ ж.д.
До ст. _____ ж.д.
Через _____
Расстояние _____ км
Вес _____ кг
Стоимость _____ руб. коп.
Налог _____ руб. коп.
Общая стоимость _____ руб. коп.
Ф.И.О. пассажира _____
№ проездного документа _____
Принадлежность вагона _____
Дата оформления _____
Ф.И.О. билетного кассира _____
Подпись кассира _____

От ст. _____ ж.д.
До ст. _____ ж.д.
Через _____
Расстояние _____ км
Вес _____ кг
Стоимость _____ руб. коп.
Налог _____ руб. коп.
Общая стоимость _____ руб. коп.
Ф.И.О. пассажира _____
№ проездного документа _____
Принадлежность вагона _____
Дата оформления _____
Ф.И.О. билетного кассира _____
Подпись кассира _____

ЛУ-12бр

ЛУ-12бр

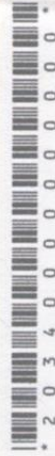

Копейки

| | | | | |
|----|----|----|----|----|
| 50 | 40 | 30 | 20 | 10 |
| 90 | 80 | 70 | 60 | - |

рубли

| | |
|---|---|
| 5 | 1 |
| 6 | 2 |
| 7 | 3 |
| 8 | 4 |
| 9 | |

О Б Р А Т

рубли

| | | | | |
|----|----|----|----|----|
| 50 | 40 | 30 | 20 | 10 |
| 90 | 80 | 70 | 60 | - |

рубли

| | |
|-----|-----|
| 500 | 100 |
| 600 | 200 |
| 700 | 300 |
| 800 | 400 |
| 900 | - |

| |
|------|
| 1000 |
| 2000 |
| 3000 |
| 4000 |
| 5000 |



БАГАЖ



БАГАЖ

Утверждено приказом Министерства транспорта Российской Федерации от 05.08.2008 г. № 120. Форма по ОКУД
Подделка бланков строгой отчетности преследуется по закону
ЗАО «Полиграф-защита», Москва, 2008, уровень «В», ИНН 7702316573, зак. 165-08, тир. 35,35 тыс. экз.

На контрольных талонах обозначена утилизационная зона в национальной валюте. Багажная квитанция без контрольного талона недействительна.

Оборотная сторона



ОПИСАНИЕ БЛАНКА

1. Наименование: **Вспомогательный документ АСУ «Экспресс».**
2. Форма: отсутствует.
3. Бланк состоит из одного листа.
4. Формат: 193 x 85 мм.
5. Цвет:
 - бумаги - белый;
 - фоновой сетки лицевой стороны проездного документа – голубой различной степени интенсивности;
 - типографской разметки и надписей — черный, коричневый или другой, отличный от цвета фоновой сетки.
6. На лицевой стороне бланка:
 - 6.1. Реквизиты отсутствуют.
 - 6.2. В верхнем левом углу бланка - надпись «АСУ «ЭКСПРЕСС».
 - 6.3. Сверху в центре бланка - надпись «ВСПОМОГАТЕЛЬНЫЙ ДОКУМЕНТ».
7. На оборотной стороне бланка: информация отсутствует.
8. Специальные требования:
 - в верхнем левом углу бланка - код и условное обозначение железнодорожной администрации.
9. Дополнительные сведения:
 - штриховой код (типографский) на бланке отсутствует.
10. Параметры бланка должны соответствовать прилагаемому образцу. В качестве образца прилагается бланк ОАО «Российские железные дороги».

Лицевая сторона

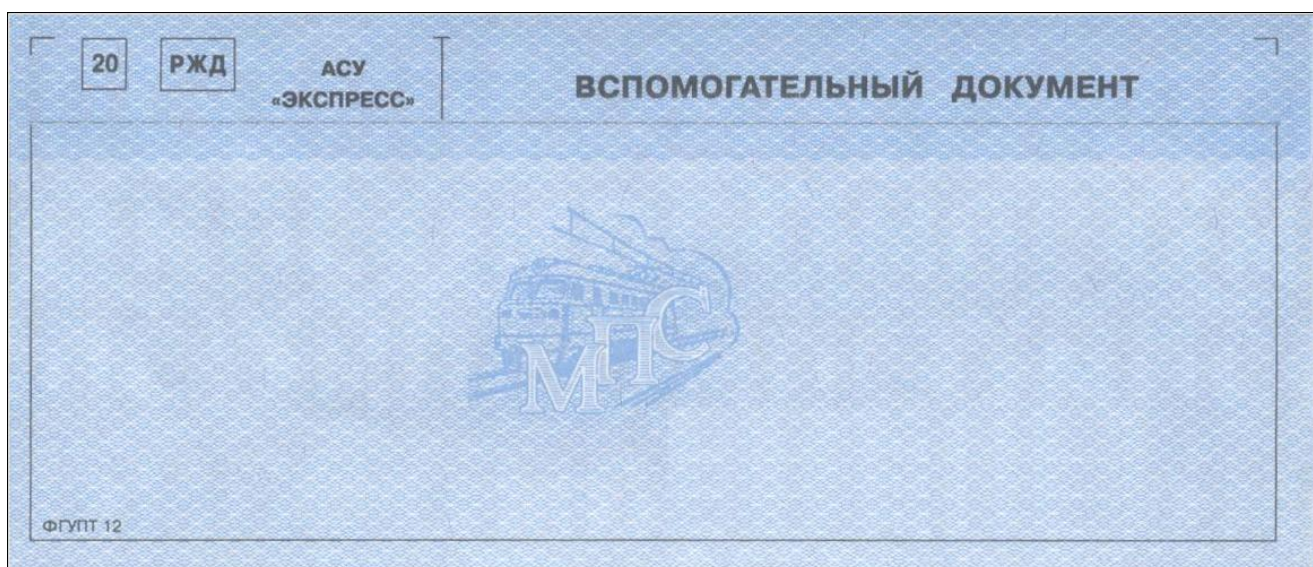

ОПИСАНИЕ БЛАНКА

1. Наименование: **«Универсальный бланк».**
2. Форма: отсутствует.
3. Бланк состоит из одного листа.
4. Формат бланка: 203,2 x 82,55 мм.
5. Цвет лицевой и оборотной стороны бланка:
 - бумаги – белый;
 - фоновой сетки:
 - для лицевой стороны – оранжево-голубой различной степени интенсивности, в нижней части бланка гильоширный рисунок с сочетанием оранжевого и голубого цветов;
 - для оборотной стороны – оранжевый цвет.
 - типографских надписей – черный, коричневый или другой, отличный от цвета фоновой сетки.
6. Разметка и реквизиты на лицевой стороне бланка отсутствуют.
7. На оборотной стороне бланка:
 - в левой части бланка по вертикали расположен штриховой код;
 - в нижней части бланка по горизонтали расположены сведения об изготовителе, номер заказа, год его выполнения и тираж.
8. Специальные требования: отсутствуют.
9. Дополнительные сведения: название «Универсальный бланк» на бланк не наносится.
10. Параметры бланка должны соответствовать прилагаемому образцу. В качестве образца прилагается бланк ОАО «Российские железные дороги».

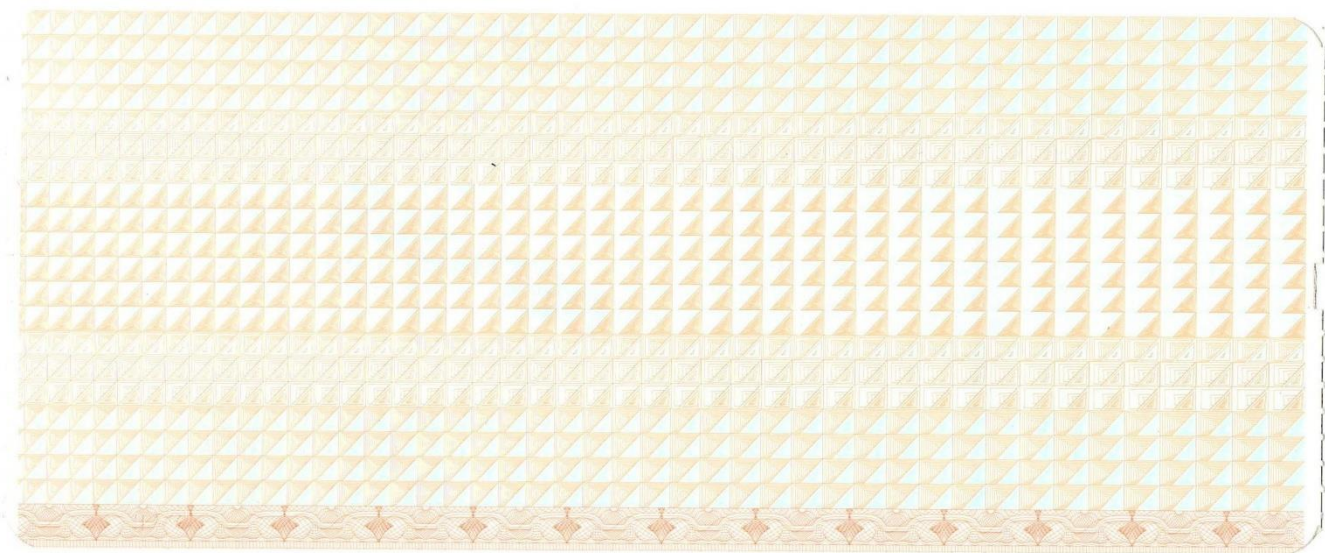
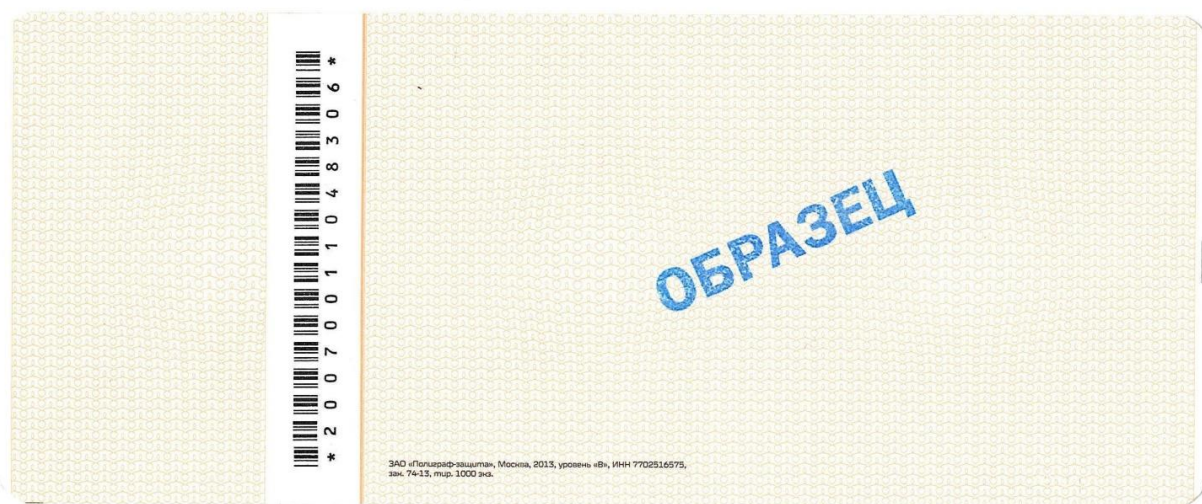
Лицевая сторона**Оборотная сторона**

ОПИСАНИЕ

электронного проездного документа

1. Наименование: Электронный проездной документ.

2. Форма: отсутствует.

3. Электронный проездной документ имеет серию и уникальный номер (которые составляют четырнадцать цифр), содержит следующие обязательные реквизиты:

- дата и время заказа;
- номер поезда;
- железнодорожные станции отправления и назначения;
- дата и время отправления поезда;
- дата и время прибытия поезда;
- номер и тип вагона;
- класс обслуживания (*если применяется*);
- наименование и (или) код перевозчика;
- номер места в вагоне;
- сведения о пассажире в соответствии с национальным законодательством государства оформления электронного проездного документа;
- стоимость билета;
- стоимость плацкарты;
- сборы (*применение при необходимости*);
- общая стоимость;
- форма оплаты.

4. Электронный проездной документ может содержать другую дополнительную информацию.

5. В качестве образца прилагается: контрольный и посадочный купоны электронного проездного документа, оформляемого через веб-систему ОАО «РЖД».



ЭЛЕКТРОННЫЙ ПРОЕЗДНОЙ
ДОКУМЕНТ номер
E-TICKET number

78810370018644

Номер заказа
Order number

78810370018644

| | | | | | | |
|--|------------------------|--|--|---|--------------------|------------------------------------|
| КОНТРОЛЬНЫЙ КУПОН CHECK COUPON 01 Год совершения поездки: 2013 Valid | | | | Petrov I. I. ЗП *****6780 Кол-во пассажиров / Number of passengers: 01 | | |
| | | Маршрут следования От / From До / To | | | | Класс обслуживания Class |
| 15.05 Отправление Departure | 20.52 | КИЕВ ПАСС KIEV PASS | -> МОСКВА КИВ -> MOSKVA KIV | 16.05 Прибытие Arrival | 06.43 | 2K |
| Поезд Train | 002КА СКОРЫЙ | Вагон Coach | 08 К | Место Seat | 021 Мужское | |
| Полный/Full price У0 С БЕЛЬЕМ | | | | Тариф (билет, плацкарта), Руб. Fare (ticket, reservation), RUR | | |
| | | | | Цена, Руб. Price, RUR | | |
| | | | | Сервисные услуги, Руб. Services, RUR | | |
| | | | | Сборы, Руб. Commission, RUR | | |
| | | | | 3137.70 3315.00 (в т.ч. НДС 00.0) 177.30 Нет No | | |

Статус электронного билета
E-ticket status

Отмена электронной регистрации на сайте возможна до
Cancel of e-registration is available until

Дополнительная информация:
Additional information

Дата и время оформления:
Date and Time of Booking

Перевозчик (ИНН)
Carrier (VAT number)

Форма оплаты
Payment method

Служебная информация

Пройдена электронная регистрация (13.05.2013 15:45)
E-registration completed

15.05.2013 19:52

ВРЕМЯ ОТПР МОСКОВСКОЕ, ПРИБ – МЕСТНОЕ,

09.05.2013 15:30

ОАО "ФПК" (77087096686)

Банковская карта
Bank card

ММ012М77/Веб-ресурс ОАО "РЖД"

Подтверждаю, что с правилами и особенностями оформления, оплаты, возврата неиспользованного электронного билета, заказанного через Интернет и проезда по электронному билету, а также с офертой, ознакомлен.
I confirm that I have read and agree with the rules and conditions of the order, e-ticket payment, refund of unused e-tickets and the offer contract.

Я согласен с реквизитами поездки и подтверждаю, что персональные данные пассажиров верны.
I agree with the travel details and confirm that all personal data are correct.



ПОСАДОЧНЫЙ КУПОН
BOARDING COUPON

Для проезда в поезде Вам понадобится только документ, удостоверяющий личность, номер которого был указан при покупке электронного билета.

To board the train you must bring your identification document, as given on purchasing the e-ticket form.



Российские
железные дороги
Счастливого пути!

Дата формирования купона 09.05.2013 15:47

Глоссарий

1. **Бланк документа** - это стандартный лист (листы) бумаги, на котором напечатана постоянная информация и отведено место для переменной информации, наносимой автоматизированным или неавтоматизированным способом.
2. **Слип** - бланк, состоящий из нескольких листов (слоев) и скрепленный особым образом для исключения смещения слоев бланка при затягивании печатным устройством в зону печати.
3. **Код железнодорожной администрации** – единый цифровой код железнодорожной администрации государства, состоящий из двух знаков от 01 до 99, который применяется для всех перевозчиков одной железнодорожной администрации.
4. **Условное обозначение железнодорожной администрации** – единый буквенный код железнодорожной администрации государства, который применяется для всех перевозчиков одной железнодорожной администрации.
5. **Серия и номер бланка** – уникальные номер и серия, используемые для идентификации бланка. Серия состоит из одной или двух букв (кириллица), номер - по усмотрению перевозчика, но не более тринадцати цифр.
6. **Пиктограмма** (в дизайне) – стилизованное и легко узнаваемое графическое изображение, упрощенное с целью облегчения визуального восприятия.
7. **Штриховой код** - графическая отметка, в которой по определенным правилам закодирована информация.
8. **Код (форма) бланка** - условное обозначение, состоящее из нескольких букв и цифр, нанесенных типографским способом.
9. **Шкала** - таблица с цифровыми или буквенными обозначениями для указания количества пассажиров, типа вагона, категории поезда и иных реквизитов, предусмотренных бланком проездного или перевозочного документа.

Оглавление

| | |
|---|----------|
| РАЗДЕЛ 1. Общие положения | 2 |
| РАЗДЕЛ 2. Основные требования к изготовлению бланков проездных, перевозочных и других документов | 3 |
| РАЗДЕЛ 3. Документы на проезд пассажиров, перевозку багажа, грузобагажа и проследование специальных вагонов | 3 |
| Глава 1. Проездные документы | 3 |
| 1.1. Проездные документы, оформляемые автоматизированным способом | |
| 1.1.1. Проездной документ АСУ «Экспресс» | 3 |
| 1.1.2. Проездной документ АСУ «Экспресс» (слип) | 4 |
| 1.1.3. Проездной документ АСУ «Экспресс» (ТТС) | 4 |
| 1.2. Проездные документы, оформляемые неавтоматизированным способом | 4 |
| 1.3. Электронный проездной документ | 4 |
| Глава 2. Перевозочные документы | 4 |
| 2.1. Перевозочные документы, оформляемые автоматизированным способом | 4 |
| 2.1.1. Перевозочный документ АСУ «Экспресс» | 4 |
| 2.1.2. Перевозочный документ АСУ «Экспресс» (слип) | 5 |
| 2.2. Перевозочные документы, оформляемые неавтоматизированным способом | 5 |
| 2.2.1. Багажная квитанция ЛУ-12, грузобагажная квитанция ЛУ-12б, квитанция на пробег почтового вагона ЛУ-12п | 5 |
| 2.2.2. Квитанция на отправку вагонов и повагонных отправок с пассажирским поездом формы ЛУ-12в | 5 |
| Глава 3. Квитанции | 5 |
| 3.1. Квитанции, оформляемые автоматизированным способом | 5 |
| 3.2. Квитанции, оформляемые неавтоматизированным способом | 5 |
| 3.2.1. Квитанции разных сборов | 5 |
| 3.2.1.1. Квитанция формы ГУ-57 | 6 |
| 3.2.1.2. Квитанция разных сборов за услуги железнодорожного транспорта формы РС-97 | 6 |
| 3.2.2. Квитанция формы ГУ-57а | 6 |
| 3.2.3. Квитанции на перевозку багажа на руках у пассажира | 6 |
| 3.2.3.1. Квитанция на перевозку багажа на руках у пассажира формы ЛУ-12а | 6 |
| 3.2.3.2. Багажная квитанция формы ЛУ-12бр | 6 |
| Глава 4. Вспомогательный документ АСУ «Экспресс» | 6 |
| Глава 5. Универсальный бланк | 7 |
| РАЗДЕЛ 4. Внесение изменений и дополнений в бланки проездных и перевозочных документов, включение (исключение) бланков | 7 |
| 1. Внесение изменений и дополнений в бланки | 7 |
| 2. Ввод новых бланков | 7 |
| 3. Отказ от применения и исключение бланков | 8 |

ПРИЛОЖЕНИЯ:

| | | |
|--------------------------|--|------------|
| Приложение 1 | Проездной документ АСУ «Экспресс» | 9 |
| Приложение 2 | Проездной документ АСУ «Экспресс» (слип) | 11 |
| Приложение 2.1 | Проездной документ АСУ «Экспресс» (слип), (форма KL - 61R) | 16 |
| Приложение 2.2 | Проездной документ АСУ «Экспресс» (слип), (форма KL - 61) .. | 20 |
| Приложение 3 | Проездной документ АСУ «Экспресс» (ТТС) | 22 |
| Приложение 4 | Проездной документ «полный» (код 11) | 24 |
| Приложение 4.1 | Проездной документ «полный» (форма ЛУ-111д) | 27 |
| Приложение 5 | Проездной документ «детский» (код 12) | 30 |
| Приложение 5.1 | Проездной документ «детский» (форма ЛУ-111дд) | 33 |
| Приложение 6 | Проездной документ «льготный» (код 21) | 36 |
| Приложение 6.1 | Проездной документ «льготный» (форма ЛУ-111дл) | 39 |
| Приложение 7 | Проездной документ «групповой» (код 22) | 42 |
| Приложение 8 | Бланковый билет (форма БК-9) | 45 |
| Приложение 9 | Перевозочный документ АСУ «Экспресс» | 49 |
| Приложение 10 | Перевозочный документ АСУ «Экспресс» (слип). | 52 |
| Приложение 10.1 | Перевозочный документ АСУ «Экспресс» (слип), (форма KL-137) .. | 58 |
| Приложение 11 | Багажная квитанция (форма ЛУ-12) | 65 |
| Приложение 12 | Грузобагажная квитанция (форма ЛУ-12б) | 72 |
| Приложение 13 | Квитанция на пробег почтового вагона (форма ЛУ-12п) | 79 |
| Приложение 14 | Квитанция на отправку вагонов и повагонных отправок с пассажирским поездом (форма ЛУ-12в) | 82 |
| Приложение 15 | Квитанция разных сборов АСУ «Экспресс» (слип) | 88 |
| Приложение 16 | Квитанция (форма ГУ-57) | 92 |
| Приложение 17 | Квитанция разных сборов за услуги железнодорожного транспорта (форма РС-97) | 95 |
| Приложение 18 | Квитанция (форма ГУ-57а) | 99 |
| Приложение 19 | Квитанция на перевозку багажа на руках у пассажира (форма ЛУ-12а) | 102 |
| Приложение 20 | Багажная квитанция (форма ЛУ-12бр) | 104 |
| Приложение 21 | Вспомогательный документ АСУ «Экспресс» | 108 |
| Приложение 22 | Универсальный бланк. | 109 |
| Приложение 23 | Электронный проездной документ. | 111 |
| Глоссарий. | | 113 |
| Оглавление. | | 114 |